

รายงานผลการดำเนินงาน
งานสวัสดิการและกิจกรรมนักศึกษา สำนักงานวิทยาเขตสารสนเทศเพชรบุรี
ประจำเดือน เมษายน 2560

.....

1. การขอใช้โรงพลศึกษาและ ลานกีฬา

คณะวิชา	ชื่อโครงการ	สถานที่	ระยะเวลา
คณะวิทยาการจัดการ จัดการ	บาสเก็ตบอล Open	โรงพลศึกษา	31 มี.ค. - 4 เม.ย. 60
คณะสัตวศาสตร์ฯ	กิจกรรมสันทนากการ	สนามหน้าโรงพล ศึกษา	24 เม.ย. 60
คณะ ICT	ฟุตบอลประเพณี คณะ ICT	สนามหน้าโรงพล ศึกษา	25 - 30 เม.ย. 60
คณะ ICT	กีฬานิตศ ICT	สนามหน้าโรงพล ศึกษา	28 เม.ย. 60
ชมรม วอลเลย์บอล	วอลเลย์บอลศิลปากร Open	โรงพลศึกษา	28 - 30 เม.ย. 60

2. สรุปการยืมอุปกรณ์กีฬา

ลำดับ	ประเภทอุปกรณ์กีฬา	จำนวนครั้งที่ยืม	หมายเหตุ
1	แบดมินตัน	415	
2	ดัมเบล	32	
3	บาสเกตบอล	98	
4	เทนนิส	42	
5	เทเบิลเทนนิส	19	
6	ฟุตบอล	-	
7	วอลเลย์บอล	27	
8	ฟุตซอล	5	
9	เปตอง	5	
10	ตะกร้อ	-	

3. การดำเนินงานด้านกิจกรรม

วัน / เดือน / ปี	กิจกรรม/สถานที่	ผู้รับผิดชอบ
10 เม.ย. 2560	โครงการทำบุญสงกรานต์ ประจำปี 2560 /อาคารบริหาร มหาวิทยาลัยศิลปากร วิทยาเขตสารสนเทศเพชรบุรี	นายประทีป รูปเหมาะดี
19 เม.ย. 2560	ส่ง การขออนุมัติงบประมาณเงินบำรุงกิจกรรมนักศึกษา โครงการ MS Music & Art คณะวิทยาการจัดการ จัดวันที่ 1-2 พฤษภาคม 2560 /อาคารพลศึกษา มหาวิทยาลัยศิลปากร วิทยาเขตสารสนเทศเพชรบุรี	นายประทีป รูปเหมาะดี
19 เม.ย. 2560	ส่ง การขออนุมัติงบประมาณเงินบำรุงกิจกรรมนักศึกษา โครงการ วอลเลย์บอลโอเพ่นคัพ 2017 ครั้งที่ 5 ชมรมวอลเลย์บอล (เพชรบุรี) จัดวันที่ 28 - 30 เมษายน 2560 /อาคารพลศึกษา มหาวิทยาลัยศิลปากร วิทยาเขตสารสนเทศเพชรบุรี	นายประทีป รูปเหมาะดี

งานที่ได้รับมอบหมาย

วัน / เดือน / ปี	กิจกรรม	ผู้รับผิดชอบ
10 เม.ย. 60	คณะทำงานโครงการสืบสานประเพณีไทย เนื่องวันสงกรานต์ (ฝ่ายพิธีสงฆ์)	นายประทีป รูปเหมาะดี
12 เม.ย. 60	คณะกรรมการตรวจรับพระพิฆเนศ รุ่นฉลองเทวาลัย 60 องค์	นายประทีป รูปเหมาะดี

4. งานด้านทุนกองทุน กยศ. / กรอ.

วัน / เดือน / ปี	กิจกรรม	ผู้รับผิดชอบ
7 เม.ย. 2560	ส่ง บันทึกขอใบเสร็จรับเงินนักศึกษาที่กู้ยืมเงิน กยศ.ของวิทยาเขตฯจำนวน 4 คน ให้ กองคลัง ตลิ่งชัน สำนักงานอธิการบดี ตลิ่งชัน	นายนิพนธ์ เรืองศิริภูวนิช
24 เม.ย. 2560	ส่ง บันทึกขอใบเสร็จรับเงินนักศึกษาที่กู้ยืมเงิน กยศ.ของวิทยาเขตฯจำนวน 4 คน ให้ กองคลัง ตลิ่งชัน สำนักงานอธิการบดี ตลิ่งชัน	นายนิพนธ์ เรืองศิริภูวนิช
27 เม.ย. 2560	ส่ง บันทึกขอใบเสร็จรับเงินนักศึกษาที่กู้ยืมเงิน กยศ.ของวิทยาเขตฯจำนวน 1 คน ให้ กองคลัง ตลิ่งชัน สำนักงานอธิการบดี ตลิ่งชัน	นายนิพนธ์ เรืองศิริภูวนิช
28 เม.ย. 2560	แก้ไขเอกสารสัญญากู้ยืมภาคเรียนที่ 1/2559 จำนวน 1 คน นางสาวปิยะฉัตร สอนวิทย์ คณะเทคโนโลยีสารสนเทศฯ แก้ไขเอกสารแบบยื่นยันการกู้ยืมภาคเรียนที่ 1/2559 จำนวน 1 คนนายฉัตรชัย คงดาบ คณะสัตวศาสตร์ฯ	นายนิพนธ์ เรืองศิริภูวนิช

5. งานทุนการศึกษาของมหาวิทยาลัย

วัน / เดือน / ปี	กิจกรรม	ผู้รับผิดชอบ															
3 เม.ย. 2560	สัมภาษณ์ผู้มีสิทธิ์ขอทุนการศึกษามหาวิทยาลัย ประจำปีวิชา เขตสารสนเทศเพชรบุรี ประจำปีการศึกษา 2560 ดังนี้ <table border="1" style="width: 100%; margin-top: 5px;"> <thead> <tr> <th>คณะ</th> <th>ผู้มีสิทธิ์สัมภาษณ์</th> <th>เข้าสัมภาษณ์</th> </tr> </thead> <tbody> <tr> <td>สัตวศาสตร์ฯ</td> <td>7 ราย</td> <td>6 ราย</td> </tr> <tr> <td>วิทยาการจัดการ</td> <td>8 ราย</td> <td>8 ราย</td> </tr> <tr> <td>เทคโนโลยีสารสนเทศฯ</td> <td>3 ราย</td> <td>3 ราย</td> </tr> <tr> <td>รวม</td> <td>18 ราย</td> <td>17 ราย</td> </tr> </tbody> </table>	คณะ	ผู้มีสิทธิ์สัมภาษณ์	เข้าสัมภาษณ์	สัตวศาสตร์ฯ	7 ราย	6 ราย	วิทยาการจัดการ	8 ราย	8 ราย	เทคโนโลยีสารสนเทศฯ	3 ราย	3 ราย	รวม	18 ราย	17 ราย	นายนิพนธ์ เรืองศิริภูวนิช
คณะ	ผู้มีสิทธิ์สัมภาษณ์	เข้าสัมภาษณ์															
สัตวศาสตร์ฯ	7 ราย	6 ราย															
วิทยาการจัดการ	8 ราย	8 ราย															
เทคโนโลยีสารสนเทศฯ	3 ราย	3 ราย															
รวม	18 ราย	17 ราย															
7 เม.ย. 2560	รายงานสรุปผลการสอบสัมภาษณ์ทุนการศึกษา ประจำปี การศึกษา 2560 ของวิทยาเขตสารสนเทศเพชรบุรี	นายนิพนธ์ เรืองศิริภูวนิช															

เรื่อง งานที่ได้รับมอบหมาย

วัน / เดือน / ปี	กิจกรรม	ผู้รับผิดชอบ
10 เม.ย. 60	โครงการสืบสานประเพณีไทย เนื่องในวันสงกรานต์	นายนิพนธ์ เรืองศิริภูวนิช ✓
12 เม.ย. 60	คณะกรรมการตรวจรับพระพิฆเนศ รุ่นฉลองเทวาลัย 60 องค์	นายนิพนธ์ เรืองศิริภูวนิช ✓
18 - 28 เม.ย. 60	รับเอกสารยื่นแบบความจำนงอยู่หอพักบุคลากร ประจำปี การศึกษา 2560	นายนิพนธ์ เรืองศิริภูวนิช ✓

6. การดำเนินงานด้านสวัสดิการร้านค้า

วัน/เดือน/ปี	กิจกรรม	ผู้รับผิดชอบ
4 เม.ย.60	1. แจ้งการชำระเงินค่ากระแสไฟฟ้าที่ค้างชำระ จำนวน 1 ราย 2. แจ้งการชำระเงินค่าใช้จ่ายต่างๆ ที่ค้างชำระ จำนวน 2 ราย	กมลวรรณ อธิธีธนานนท์
7 เม.ย.60	รายงานผลสรุปการจัดเก็บเงินตู้หยอดเหรียญจำหน่าย กระดาษชำระและผ้าอนามัย ประจำเดือน มี.ค. 60	กมลวรรณ อธิธีธนานนท์
26 เม.ย.60	1. จัดทำหนังสือแจ้งการจัดเก็บค่าทำความสะอาดพื้นที่, ค่าล้าง ภาชนะและค่าเครื่องซักผ้าหยอดเหรียญ ประจำเดือนเม.ย. 60 2. ดำเนินการดำเนินการจัดทำหนังสือแจ้งคณะวิชา เสนอชื่อ ผู้แทนเข้าร่วมเป็นกรรมการดำเนินการจัดจำหน่ายอาหารและ เครื่องดื่ม ประจำปีการศึกษา 2560 3. จัดทำหนังสือแจ้งผู้ประกอบการ เรื่องการสิ้นสุดสัญญาร้านค้า ประจำปีการศึกษา 2559	กมลวรรณ อธิธีธนานนท์

7. โครงการตามแผนสำนักงานวิทยาเขตสารสนเทศเพชรบุรี ประจำปี 2560

วัน/เดือน/ปี	กิจกรรม	ผู้รับผิดชอบ
21 เม.ย.60	รายงานผลโครงการรณรงค์ใช้วัสดุที่เป็นมิตรกับสิ่งแวดล้อม “ลด ละ เลิก ใช้โฟม” รอบ 6 เดือน (ต.ค.59 - มี.ค.60) โดยมีผล การประเมินดังนี้ - ผู้ประกอบการเห็นด้วยต่อการเลิกใช้บรรจุภัณฑ์ประเภทโฟม บรรจุอาหาร และหันมาใช้บรรจุภัณฑ์ที่เป็นมิตรกับสิ่งแวดล้อม คิดเป็นร้อยละ 98.18 - ผู้ประกอบการยินดีให้ความร่วมมือในการเลิกใช้บรรจุภัณฑ์ ประเภทโฟมในการบรรจุอาหาร คิดเป็นร้อยละ 94.54	กมลวรรณ อธิธินานนท์
28 เม.ย.60	ดำเนินการจัดโครงการตรวจสุขภาพบุคลากรอาหาร ครั้งที่ 2 ร้านจำหน่ายอาหารและเครื่องดื่ม ภายในมหาวิทยาลัย	กมลวรรณ อธิธินานนท์

งานเชิงกลยุทธ์

- ♦ การป้องกันและควบคุมแมลงนำโรค เช่น แมลงวัน แมลงสาบและไรสีตัว ฉีดพ่นสารเคมีบริเวณพื้นที่
โรงอาหารและถังขยะ

วัน/เดือน/ปี	กิจกรรม	ผู้รับผิดชอบ
12 เม.ย.60	ฉีดพ่นสารเคมี บริเวณโรงอาหารเรียนรวม 1	กมลวรรณ อธิธินานนท์
13 เม.ย.60	ฉีดพ่นสารเคมี บริเวณโรงอาหารกลางและโรงอาหารหอพัก 2	กมลวรรณ อธิธินานนท์
22 เม.ย.60	ฉีดพ่นสารเคมี บริเวณพื้นที่จำหน่ายอาหารด้านหลังหอพัก 5-6	กมลวรรณ อธิธินานนท์
29 เม.ย.60	ฉีดพ่นสารเคมี บริเวณถังขยะ ภายในมหาวิทยาลัย	กมลวรรณ อธิธินานนท์

งานวิชาการ

วัน/เดือน/ปี	กิจกรรม	ผู้รับผิดชอบ
3-4 เม.ย. 60	สัมมนา ทุนการศึกษา นักศึกษาวิทยาเขตสารสนเทศเพชรบุรี	
11 เม.ย. 60	ประชุมรับมอบนโยบายการฝึกวิชาทหาร ประจำปีการศึกษา 2560 ณ มหาวิทยาลัยราชภัฏเพชรบุรี	
17 เม.ย. 60	เสนอ ร้องอธิการ เพชรบุรี ลงนามประกาศขอผ่อนผันไม่ต้อง เรียกเข้ารับราชการในการเรียกพลเพื่อฝึกวิชาทหาร และ ประชาสัมพันธ์ใน เว็บไซต์วิทยาเขต , ป้ายประชาสัมพันธ์ , ปิด ประกาศ	
25 เม.ย. 60	เสนอขออนุมัติโครงการกีฬาสามัคคีสามัคคีบุคลากร ภายในวิทยา เขตสารสนเทศเพชรบุรี	

สรุปยอดหนังสือสำคัญสำหรับนักศึกษาประจำเดือนเมษายน 2560

ที่	รายการหนังสือสำคัญ	จำนวนผู้ใช้บริการ(คน) ภาคปลาย2559 (3เม.ย.60-28เม.ย.60)
1	ใบระเบียบผลการศึกษา(Transcript)	131
2	ใบระเบียบผลการศึกษา(Transcript) ฉบับสมบูรณ์	10
3	หนังสือรับรองการเป็นนักศึกษา	51
4	หนังสือคาดว่าจะสำเร็จการศึกษา	51
5	หนังสือรับรองว่าสำเร็จการศึกษา(จบหลักสูตร)	6
6	ใบแทนปริญญาบัตร	2
7	ใบแปลปริญญาบัตร	0
8	หนังสือสำคัญแบบออนไลน์	149
	รวม	400

รายการหนังสือสำคัญ	จำนวนหนังสือสำคัญสำหรับนักศึกษาประจำปีการศึกษา 2558-59(ม.ค.59-ธ.ค.59)											
	ม.ค.	ก.พ.	มี.ค.	เม.ย.	พ.ค.	มิ.ย.	ก.ค.	ส.ค.	ก.ย.	ต.ค.	พ.ย.	ธ.ค.
ใบระเบียบผลการศึกษา(Transcript)	597	216	213	137	265	37	47	152	98	151	302	161
ใบระเบียบผลการศึกษา(Transcript) ฉบับสมบูรณ์	10	20	31	8	11	12	2	26	35	10	1	10
หนังสือรับรองการเป็นนักศึกษา	363	129	115	55	61	12	6	131	59	105	297	204
หนังสือคาดว่าจะสำเร็จการศึกษา	3	6	59	46	205	12	9	6	1	0	0	8
หนังสือรับรองว่าสำเร็จการศึกษา(จบหลักสูตร)	1	4	9	4	6	6	2	20	30	6	4	5
ใบแทนปริญญาบัตร	0	1	1	0	1	0	0	8	2	2	1	2
ใบแปลปริญญาบัตร	0	0	0	0	0	0	0	2	0	0	0	1
การขอหนังสือสัญญาแบบออนไลน์	213	353	256	255	250	517	338	383	312	201	140	123
รวม	1187	729	684	505	799	596	404	728	537	475	745	514

รายการหนังสือสำคัญ	จำนวนหนังสือสำคัญสำหรับนักศึกษาประจำปีการศึกษา 2559-60(ม.ค.60-ธ.ค.60)											
	ม.ค.	ก.พ.	มี.ค.	เม.ย.	พ.ค.	มิ.ย.	ก.ค.	ส.ค.	ก.ย.	ต.ค.	พ.ย.	ธ.ค.
ใบระเบียบผลการศึกษา(Transcript)	682	365	220	131								
ใบระเบียบผลการศึกษา(Transcript) ฉบับสมบูรณ์	11	23	16	10								
หนังสือรับรองการเป็นนักศึกษา	237	159	88	51								
หนังสือคาดว่าจะสำเร็จการศึกษา	12	6	25	51								
หนังสือรับรองว่าสำเร็จการศึกษา(จบหลักสูตร)	7	5	5	6								
ใบแทนปริญญาบัตร	0	0	2	2								
ใบแปลปริญญาบัตร	1	0	2	0								
การขอหนังสือสัญญาแบบออนไลน์	281	266	228	149								
รวม	1231	824	586	400	0	0	0	0	-	0	0	0

รายงานผลการขอใช้สถานที่,ห้องเรียน และขอติดตั้งอุปกรณ์
งานบริการการสอน ประจำเดือน เมษายน 2560

คณะวิชา	จำนวน(ครั้ง)
คณะสัตวศาสตร์และเทคโนโลยีการเกษตร	1
คณะวิทยาการจัดการ	12
คณะเทคโนโลยีสารสนเทศเพื่อการสื่อสาร	37
สำนักงานวิทยาเขตฯ	0
รวม	50

รายงานการขอใช้สถานที่,ห้องเรียนและขอติดตั้งอุปกรณ์ งานบริการการสอน ประจำเดือน เมษายน 2560

วัน/เดือน/ปี	ชื่อ-นามสกุล	คณะ	ขอใช้ห้อง	เวลา	จัดกิจกรรม/โครงการ	การปฏิบัติงาน
3 เม.ย. 60	อรนุช บุญประกอบ อัยลดา นนทนาคร	วจก.	ร.2114	14.50-16.00น.	พบอาจารย์ประจำสาขา	เตรียมความพร้อมของห้อง
		วจก.	ร.2309	12.30-15.00น.	ประชุมนักศึกษาสาขาบัญชี	เตรียมความพร้อมของห้อง
4 เม.ย. 60	อ.ฐิติพร สำราญศาสตร์ อ.สุคนธา สมใจ จุฑารัตน์ สมบูรณ์ธรรม	วจก.	ร.2113	16.30-18.30น.	อบรมความพร้อมฝึกงาน	เตรียมความพร้อมของอุปกรณ์ในภายห้อง
		วจก.	ร.2207	15.45-16.25	ทดสอบย่อยสาขา ธอ. ชั้นปีที่4	เตรียมความพร้อมของห้อง
		วจก.	ร.2102	13.00-16.00น.	ประชุมงานสัมมนานโยบาย	เตรียมความพร้อมของห้อง
5 เม.ย. 60	สโรชา ศิริธนาวงศ์ ญานิกา รอดเนียม ชนสรณ์ มาเขียว	วจก.	ร.2214	13.00-20.00น.	นำเสนองาน	เตรียมความพร้อมของห้อง
		วจก.	โดงกลาง	8.00-12.00น.	กิจกรรมสืบสานประเพณีสงกรานต์	โต๊ะหน้าขาว 4 ตัว
		ICT.	ร.2301	16.00-20.00น.	ถ่ายภาพยนตร์สั้น	เตรียมความพร้อมของห้อง
7 เม.ย. 60	อ.ศุภรัตน์ แสงฉัตรแก้ว จิรดา ธรรมนิตยกุล	วจก.	ร.2116	13.00-15.00น.	สอบการพูดในที่สาธารณะ	เชื่อมต่อระบบไมโครโฟนไร้สายจำนวน 1 ตัว
		ICT.	ร.2301	12.00-18.30น.	ถ่ายภาพยนตร์สั้น	เตรียมความพร้อมของห้อง
9 เม.ย. 60	ชนสรณ์ มาเขียว	ICT.	ร.2301	13.00-17.30น.	ถ่ายภาพยนตร์สั้น	เตรียมความพร้อมของห้อง
18 เม.ย. 60	อำนาจ บัวเกา นกสินธุ์ สามแก้วแจ่ม	วจก.	ร.2101	18.00-20.00น.	ประชุมสาขา	เตรียมความพร้อมของห้อง
		ICT.	ร.2301	12.00-20.00น.	ถ่ายภาพยนตร์สั้น	เตรียมความพร้อมของห้อง
19 เม.ย. 60	อ.ศุภลักษณ์ ศรีสำอางค์ อ.เกศราพร พรหมนimitกุล ศิรินภา ปาลพันธุ์ พรทิพา แสงพันดา วิลาวรรณ กัมพะกาญจนะ ชานน ตระกูลวาปี เหมือนดาว กมลธรรม พีรพัฒน์ รังงาม	วจก.	ร.2105	17.30-19.30น.	กิจกรรมโครงการ Cooking	เตรียมความพร้อมของห้อง
		วจก.	ร.2108	17.00-20.00น.	สอบการพูดในที่สาธารณะ	เตรียมขาดังไมโครโฟนชนิดตั้งพื้น 1 อัน
		วจก.	ร.2118	17.00-20.00น.	ประชุมสาขา	เตรียมความพร้อมของห้อง
		วจก.	ร.2106	18.30-20.00น.	ประชุมแผนส่วนกลาง	เตรียมความพร้อมของห้อง
		วจก.	ห้องประชุม เรียนรวม2	16.30-19.00น.	ถ่ายภาพยนตร์สั้น	เชื่อมต่อระบบไมโครโฟนไร้สายจำนวน 2 ตัว
		วจก.	ร.2307	16.00-18.00น.	สอบภาษาญี่ปุ่น	เตรียมความพร้อมของห้อง
20 เม.ย. 60	กิตติธัช ปรีชาเวชกุล อ.ภพ สวัสดิ์ จิรดา ธรรมนิตยกุล วรท วิริยะธรรมกุล สุกเกียรติ อยู่สำราญ	วจก.	ร.2112	16.30-18.30น.	จัดกิจกรรมภาษาอังกฤษ	เตรียมความพร้อมของอุปกรณ์ในภายห้อง
		วจก.	ร.2117	14.30-16.30น.	สอบการพูด	เตรียมไฟเตียมสำหรับใช้สอบพูด
		ICT.	ร.2207	8.30-13.00น.	ถ่ายภาพยนตร์สั้น	เตรียมความพร้อมของห้อง
		ICT.	ร.2301	11.10-13.00น.	ถ่ายภาพยนตร์สั้น	เตรียมความพร้อมของห้อง
21 เม.ย. 60	อ.เกศราพร พรหมนimitกุล	วจก.	ร.2106	8.30-18.00น.	สัมมนาชั้นปีที่4	เตรียมคอมพิวเตอร์ , Visualizer
		วจก.	ห้องประชุม เรียนรวม2	15.00-18.00น.	สอบการพูดในที่สาธารณะ	เชื่อมต่อระบบไมโครโฟนไร้สายจำนวน 2 ตัว
		วจก.	ร.2106	15.00-18.00น.	สอบการพูดในที่สาธารณะ	เตรียมขาดังไมโครโฟนชนิดตั้งพื้น 1 อัน
		วจก.	ร.2106	15.00-18.00น.	สอบการพูดในที่สาธารณะ	เตรียมขาดังไมโครโฟนชนิดตั้งพื้น 1 อัน
22 เม.ย. 60	คุณนงนุช ลาวรรณา กนกวรรณ ภูระหงษ์ ภาวัต กันตวิรุฒ รัตนาวลี คงศักดิ์ไพรัช	สพท.	ร.2207	9.00-15.00น.	สอบนอกตาราง	เตรียมความพร้อมของห้อง
		วจก.	ร.2111	9.00-12.00น.	จัดโครงการ marketing trainee	เชื่อมต่อระบบไมโครโฟนไร้สายจำนวน 1 ตัว
		ICT.	ร.2301	12.30-16.30น.	ถ่ายภาพยนตร์สั้น	เตรียมความพร้อมของห้อง
		ICT.	ร.2301	8.30-12.30น.	ถ่ายภาพยนตร์สั้น	เตรียมความพร้อมของห้อง
23 เม.ย. 60	ภาวัต กันตวิรุฒ	ICT.	ร.2301	9.30-16.30น.	ถ่ายภาพยนตร์สั้น	เตรียมความพร้อมของห้อง
24 เม.ย. 60	ใหญ่ เถลิมวงศ์ตระกูล อ.วิษขาร สนวนทรง	วจก.	ร.2212	9.00-16.00น.	ติวสอบ Toeic	เตรียมความพร้อมของห้อง
		ICT.	ร.2307	10.00-13.00น.	จัดอบรม Tech Startup	โต๊ะหน้าขาวลงทะเบียน 1 ตัว

วัน/เดือน/ปี	ชื่อ-นามสกุล	คณะ	ขอใช้ห้อง	เวลา	จัดกิจกรรม/โครงการ	การปฏิบัติงาน
25 เม.ย. 60	ณัฐ วรรณวิบูลย์ อ.ศุภลักษณ์ ศรีสำอางค์ เชษฐา จำเริญ	วจก.	ร.2103	18.30-20.00น.	ประชุมงาน กิจกรรมโครงการ Cooking โครงการส่งเสริมสุขภาพ	เตรียมความพร้อมของห้อง
		วจก.	ร.2105	17.30-19.30น.		เตรียมความพร้อมของห้อง
		วจก.	ห้องประชุม	8.30-18.00น.		เตรียมคอมพิวเตอร์ , Visualizer , โต๊ะ 4ตัว
			เรียนรวม2			เช็คระบบไมโครโฟนไร้สายจำนวน 2 ตัว
26 เม.ย. 60	โกสินทร์ แก่นบุตร ชานน ตระกูลวาปี วิลาวรรณ กันทะกาญจนะ บุญญา ศงำเพ็ญ กนกวรรณ ภูระหงษ์ สิปปกร โคตรพัฒน์	วจก.	ร.2207	17.00-18.00น.	ประชุมนักศึกษา ติวภาษาญี่ปุ่น ถ่ายภาพยนตร์สั้น โครงการฝึกอบรมการเป็นพิธีกร ซ้อมนำเสนองาน ติวสอบ Toeic	เตรียมความพร้อมของห้อง
		วจก.	ร.2205	16.00-19.00น.		เตรียมความพร้อมของห้อง
		วจก.	ร.2209	16.45-20.00น.		เตรียมความพร้อมของห้อง
		วจก.	ร.2302	13.00-18.00น.		เช็คระบบไมโครโฟนไร้สายจำนวน 1 ตัว
		วจก.	ร.2311	12.30-15.30น.		เตรียมความพร้อมของอุปกรณ์ในภายห้อง
		วจก.	ร.2301	9.00-16.00น.		เตรียมความพร้อมของห้อง
27 เม.ย. 60	อ.เอกกฤต เลิศวิทยาประดิษฐ์ นริดา ดีศรี ใหญ่ เถลิงวงศ์ตระกูล กนกวรรณ ภูระหงษ์ ศรุตฯ หอมรส	วจก.	ร.2214	19.00-20.00น.	ประชุมนักศึกษา สอบภาษาญี่ปุ่น ติวสอบ Toeic ซ้อมนำเสนองาน ประชุมงาน	เตรียมความพร้อมของห้อง
		วจก.	ร.2101	17.00-20.00น.		เตรียมความพร้อมของห้อง
		วจก.	ร.2207	9.00-16.00น.		เตรียมความพร้อมของห้อง
		วจก.	ร.2112	11.30-13.00น.		เตรียมความพร้อมของห้อง
		วจก.	ร.2105	18.30-20.00น.		เตรียมความพร้อมของห้อง
28 เม.ย. 60	ใหญ่ เถลิงวงศ์ตระกูล อ.จิรัชญา โชติโสภานนท์	วจก.	ร.2212	9.00-16.00น.	ติวสอบ Toeic จัดโครงการในรายวิชา	เตรียมความพร้อมของห้อง
		วจก.	ร.2120	8.30-12.00น.		เช็คระบบไมโครโฟนไร้สายจำนวน 1 ตัว



บันทึกข้อความ

ส่วนงาน งานช่าง สำนักงานวิทยาเขตสารสนเทศเพชรบุรี มหาวิทยาลัยศิลปากร โทร.41063

ที่ ข.พบ. 995/2560 วันที่ 2 พฤษภาคม 2560

เรื่อง รายงานงานซ่อมประจำวันบุคลากรงานช่างประจำเดือน เมษายน 2560

เรียน ผู้อำนวยการสำนักงานวิทยาเขตสารสนเทศ เพชรบุรี

ด้วย กระผม นาย ปรีดา สุขปลั่ง ตำแหน่ง นายช่างอิเล็กทรอนิกส์ปฏิบัติการ ได้รวบรวมงานซ่อมประจำวันของบุคลากรงานช่างตามภาระงานที่ได้รับมอบหมาย ภายในมหาวิทยาลัยศิลปากร วิทยาเขตสารสนเทศ เพชรบุรี นั้น

บัดนี้ สามารถสรุปผลการปฏิบัติงาน งานซ่อมประจำวัน ประจำเดือน เมษายน 2560 เรียบร้อยแล้ว ดังเอกสารที่แนบมาพร้อมนี้

1. งานซ่อมมีจำนวนทั้งหมด 92 งาน เป็นงานที่สามารถซ่อมเองได้จำนวน 50 งาน
2. งานจัดซื้อวัสดุจำนวน 28 งาน
3. งานจัดจ้างจำนวน 12 งาน
4. งานค้างซ่อมจำนวน 2 งาน คือ 1.งานระบบไฟฟ้าอาคารไอทีอป (ผู้รับจ้างบริษัทสตีล-สถาปัตยกรรมจะดำเนินการแก้ไขให้ 2.งานซ่อมเครื่องปรับอากาศ ห้องเรียน ร.2212 (รอห้องว่างเข้าซ่อม)

จึงเรียนมาเพื่อโปรดทราบ

นาย ปรีดา สุขปลั่ง

นายช่าง อิเล็กทรอนิกส์ปฏิบัติการ

- 9 กสท

- (สืบเสาะ) นวัตกรรมสังคมศาสตร์

หน้าศูนย์วิจัยนวัตกรรมสังคมศาสตร์

นป
2/5/60

งานอื่นๆ	8																		
ซ่อมได้	4	2	1		1														
จัดซื้อ	4	i	2	i															
จัดจ้าง	0																		
ค้างซ่อม	2		1			1													
รวมงานซ่อมทั้งหมด	92	32	12	20	5	1	1	0	6	4	3	1	2	2	0	1	0	0	2

สรุปผลการดำเนินงานซ่อมประจำเดือน เมษายน 2560

รายละเอียดงานซ่อม	ซ่อมได้	จัดซื้อ	จัดจ้าง	ค้างซ่อม	รวม
ไฟฟ้า	23	3	1	2	29
โทรศัพท์	2	1	0	0	3
เครื่องปรับอากาศ	13	0	10	0	23
โทรทัศน์	0	0	0	0	0
สุขาภิบาล/ประปา	3	15	0	0	18
อินเทอร์เน็ต	2	1	0	0	3
พัดลม/อุปกรณ์ไฟฟ้าอื่นๆ	3	4	1	0	8
งานอื่นๆ	4	4	0	0	8
รวม	50	28	12	2	92

หมายเหตุ : งานค้าง 2 รายการ คือ 1.งานระบบไฟฟ้าอาคาร OTOP (ผู้รับจ้างบริษัทสถิตย์สถาปัตยกรรมจะดำเนินการแก้ไขให้)
2.งานซ่อมเครื่องปรับอากาศ อาคารเรียนรวม 2 ห้อง ร.2212 (รอห้องว่างเข้าซ่อม)



บันทึกข้อความ

ส่วนงาน มหาวิทยาลัยศิลปากร วิทยาเขตสารสนเทศเพชรบุรี โทร.40164

ที่ ข.พบ.๑๘๖ /2560 วันที่ / พฤษภาคม 2560

เรื่อง รายงานการจดมิเตอร์น้ำประปาทุกอาคารภายในวิทยาเขตฯ

เรียน ผู้อำนวยการสำนักงานวิทยาเขตสารสนเทศเพชรบุรี

เนื่องด้วยกระผม นายอำนาจ แดงอ่อน ตำแหน่ง ผู้ช่วยช่างทั่วไป ได้รับคำสั่งให้ดำเนินงานตามแผนปฏิบัติงานในรอบ 6 เดือน (มีนาคม 2560 – สิงหาคม 2560) งานช่าง สำนักงานวิทยาเขตสารสนเทศเพชรบุรี กิจกรรม รายงานการจดมิเตอร์น้ำประปาทุกอาคาร พร้อมรายงานสถานการณ์น้ำใช้ ภายในวิทยาเขตฯ

ทั้งนี้ ได้จัดทำ บันทึกการใช้น้ำประปา ประจำเดือน เมษายน 2560 จำนวน 3 ฉบับ
-รายงานการใช้น้ำประปาแยกตามอาคาร เดือน เมษายน 2560
-บันทึกปริมาณน้ำประปา ประจำวัน เดือน เมษายน 2560
-บันทึกการผลิตน้ำประปา เดือน เมษายน 2560

ในการนี้กระผมฯ ขอสรุปข้อมูล เดือน เมษายน 2560 ให้ทราบดังนี้

1.น้ำประปาปราณบุรี

1.1 น้ำประปาไหลน้อยทั้งวัน จำนวน 2 วัน วันที่ 29-30 เม.ย.60

1.2 เลขมิเตอร์น้ำประปาปราณบุรี ตั้งแต่วันที่ 1-30เม.ย.60 คิดเป็นปริมาณน้ำ 11,163 ลบ.ม.

2.ผลิตน้ำประปา

2.1 ผลิตน้ำประปา 27 ชม.คิดเป็นปริมาณน้ำ 1,026 ลบ.ม. คิดเป็นจำนวนเงิน 24,111 บาท

3.น้ำบาดาล

3.1 ใช้น้ำบาดาล ทุกวัน ตลอด 24 ชม. ไม่สามารถคำนวณได้ไม่มีมาตรวัดน้ำ

จึงเรียนมาเพื่อโปรดทราบ

(นายอำนาจ แดงอ่อน)

ผู้ช่วยช่างทั่วไป

- อ.ส.บ.

- (ส.ร.ท.) ไร่ตุ่มศรีสุวรรณ

และที่ส่งไปทุกหน่วยงาน

น.อ.

๑/๕/๖๐

จำนวนการใช้น้ำจำแนกตามอาคาร เดือน เมษายน 2560

ลำดับ	อาคาร	ขนาด ท่อ/นิ้ว	ปริมาณการใช้น้ำ				จำนวนเงิน ที่คำนวณได้ บาท	จำนวน ผู้พัก คน	ค่าเฉลี่ย การใช้น้ำ ลิตร/คน/ เดือน	ค่าเฉลี่ย การใช้น้ำ ลิตร/คน/ วัน
			จุดครั้งแรก	จุดครั้งหลัง	จำนวน หน่วย ลบ.ม.	จำนวนลิตร				
1	บริหาร	2	42,182.0	42,445.0	263.0	263,000	6,181			
2	เรียนรวม1	2	132,857.0	133,245.0	388.0	388,000	9,118			
3	เรียนรวม 2	3	38,165.0	38,520.0	355.0	355,000	8,343			
4	วิทยบริการ	2.5	54,723.0	55,089.0	366.0	366,000	8,601			
5	กิตติาคาร Viridian	1	7,400.0	7,451.0	51.0	51,000	1,199			
6	สัตวศาสตร์	2	97,472.0	98,019.0	547.0	547,000	12,855			
7	ยานยนต์ 1	2	2,256.0	2,272.0	16.0	16,000	376			
8	ยานยนต์ 2	2	3,144.0	3,160.0	16.0	16,000	376			
9	ห้อง พชร.	2	3,399.0	3,405.0	6.0	6,000	141			
10	อาคาร OTOP	2	2,031.0	2,040.0	9.0	9,000	212			
11	โรงพละ	3	6,125.0	6,191.0	66.0	66,000	1,551			
12	โรงอาหารหอพัก	2	30,182.0	30,373.0	191.0	191,000	4,489			
13	โรงอาหารกลาง	3	1,129.0	1,331.0	202.0	202,000	4,747			
14	ที่ฝึกบุคลากร	3	45,263.0	45,710.0	447.0	447,000	10,505			
15	อ.ที่พักรับรอง	2	240.0	241.0	1.0	1,000	24			
16	หอพัก 1	4	45,637.0	46,300.0	663.0	663,000	15,581			
17	หอพัก 2	3	110,761.0	112,039.0	1,278.0	1,278,000	30,033			
18	หอพัก 3	3	109,177.0	110,950.0	1,773.0	1,773,000	41,666			
19	หอพัก 4	3	118,008.0	119,706.0	1,698.0	1,698,000	39,903			
20	หอพัก 5	3	297,810.0	299,406.0	1,596.0	1,596,000	37,506			
21	หอพัก 6	3	262,547.0	264,702.0	2,155.0	2,155,000	50,643			
22	อ.โบราณา	3	1,701.5	1,701.5	-	-	-			
23	สถาบันศิลปะฯ	3	734.0	734.0	-	-	-			
รวมทุกอาคาร			1,412,943.5	1,425,030.5	12,087.0	12,087,000	284,045			

เลขมิเตอร์การประปา	6	564,175.0	574,917.0	10,742.0	10,742,000	252,437			
--------------------	---	-----------	-----------	----------	------------	---------	--	--	--

หมายเหตุ จดเลขมิเตอร์น้ำประปา วันที่ 28 เม.ย.60

รายงานปริมาณน้ำประปาที่จ่ายให้กับมหาวิทยาลัยศิลปากร วิทยาเขตสารสนเทศเพชรบุรี
เดือน เมษายน 2559

วัน	วันที่	เลขมิเตอร์ เวลา 06.00น.	จำนวน ชม.	เลขมิเตอร์ เวลา 18.00น.	ปริมาณ น้ำประปาที่ได้ (m3) 06.00-18.00น.	ปริมาณ น้ำประปาที่ได้ (m3) 18.00-06.00น.	ปริมาณ น้ำประปาที่ได้ (m3) 24 ชม.	หมายเหตุ
เสาร์	1 เม.ย. 60	564374	12	564546	172	288	460	
อาทิตย์	2 เม.ย. 60	564834	12	564997	163	237	400	
จันทร์	3 เม.ย. 60	565234	12	565393	159	198	357	
อังคาร	4 เม.ย. 60	565591	12	565887	296	336	632	
พุธ	5 เม.ย. 60	566223	12	566448	225	263	488	
พฤหัสบดี	6 เม.ย. 60	566711	12	566972	261	191	452	
ศุกร์	7 เม.ย. 60	567163	12	567354	191	130	321	
เสาร์	8 เม.ย. 60	567484	12	567567	83	142	225	
อาทิตย์	9 เม.ย. 60	567709	12	567844	135	107	242	
จันทร์	10 เม.ย. 60	567951	12	568142	191	113	304	
อังคาร	11 เม.ย. 60	568255	12	568461	206	109	315	
พุธ	12 เม.ย. 60	568570	12	568658	88	52	140	
พฤหัสบดี	13 เม.ย. 60	568710	12	568780	70	45	115	
ศุกร์	14 เม.ย. 60	568825	12	568875	50	80	130	
เสาร์	15 เม.ย. 60	568955	12	568997	42	42	84	
อาทิตย์	16 เม.ย. 60	569039	12	569155	116	81	197	
จันทร์	17 เม.ย. 60	569236	12	569363	127	243	370	
อังคาร	18 เม.ย. 60	569606	12	569873	267	270	537	
พุธ	19 เม.ย. 60	570143	12	570305	162	202	364	
พฤหัสบดี	20 เม.ย. 60	570507	12	570691	184	259	443	
ศุกร์	21 เม.ย. 60	570950	12	571123	173	195	368	
เสาร์	22 เม.ย. 60	571318	12	571466	148	400	548	
อาทิตย์	23 เม.ย. 60	571866	12	572114	248	364	612	
จันทร์	24 เม.ย. 60	572478	12	572753	275	298	573	
อังคาร	25 เม.ย. 60	573051	12	573377	326	251	577	
พุธ	26 เม.ย. 60	573628	12	573927	299	300	599	
พฤหัสบดี	27 เม.ย. 60	574227	12	574512	285	262	547	
ศุกร์	28 เม.ย. 60	574774	12	575017	243	219	462	
เสาร์	29 เม.ย. 60	575236	12	575301	65	80	145	น้ำประปาไหลน้อยทั้งวัน
อาทิตย์	30 เม.ย. 60	575381	12	575447	66	90	156	น้ำประปาไหลน้อยทั้งวัน
รวม ลบ.เมตร							11,163	
รวมเงินทั้งหมด(บาท)							262,331	

หมายเหตุ น้ำประปาไม่ไหลทั้งวัน 0 วัน น้ำประปาไม่ไหล ช่วงเช้า 0 วัน
น้ำประปาไหลน้อย 2 วัน น้ำประปาไม่ไหล ช่วงค่ำ 0 วัน

น้ำประปาพร้อมทั้งวัน 24 ชม. น้อยกว่า 100 ลบ.ม. ถือว่าน้ำประปาไม่ไหล

เวลา 06.00 น.-17.59 น. หมายถึง ช่วงเช้า เวลา 18.00 น. - 05-59 น. หมายถึง ช่วงค่ำ

บันทึกการผลิตน้ำประปา

ประจำเดือน..... เมษายน 2560

วันที่	วัน	เวลาเริ่ม น.	เวลาสิ้นสุด น.	รวม/ชม.	จำนวนน้ำที่ผลิตได้ ชม.*38 ลบ.ม.(m3)	หมายเหตุ
3 เม.ย. 60	จันทร์	11.00	13.00	2	<u>76</u>	น้ำประปาไหลไม่ทัน
19 เม.ย. 60	พุธ	11.00	13.00	2	<u>76</u>	น้ำประปาไหลไม่ทัน
21 เม.ย. 60	ศุกร์	14.00	16.00	2	<u>76</u>	น้ำประปาไหลไม่ทัน
22 เม.ย. 60	เสาร์	10.00	12.00	2	<u>76</u>	น้ำประปาไหลไม่ทัน
29 เม.ย. 60	เสาร์	7.00	11.00	4	<u>304</u>	น้ำประปาไหลน้อยทั้งวัน
		16.00	18.00	2		
		20.00	22.00	2		
30 เม.ย. 60	อาทิตย์	6.00	10.00	4	<u>418</u>	น้ำประปาไหลน้อยทั้งวัน
		15.00	18.00	3		
		20.00	24.00	4		

หมายเหตุ ใช้น้ำบาดาลทุกวัน 24 ชม. รวมผลิตน้ำ 27.00 1,026 24,111



บันทึกข้อความ

ส่วนงาน งานช่าง สำนักงานวิทยาเขตสารสนเทศเพชรบุรี มหาวิทยาลัยศิลปากร โทร.41063
 ที่ ข.พบ. 982/2560 วันที่ 1 พฤษภาคม 2560
 เรื่อง รายงานการตรวจเช็คถังดับเพลิง ประจำปี เดือน เมษายน 2560

เรียน ผู้อำนวยการสำนักงานวิทยาเขตสารสนเทศ เพชรบุรี

เนื่องด้วยกระผม นายปรีดา สุขปลั่ง ตำแหน่ง นายช่างอิเล็กทรอนิกส์ปฏิบัติการ ได้รับมอบหมายจากหัวหน้างานช่างให้ดำเนินการสำรวจและตรวจเช็คสภาพถังดับเพลิงตามบริเวณอาคารต่างๆภายใน มหาวิทยาลัยศิลปากร วิทยาเขตสารสนเทศเพชรบุรี ประจำเดือน เมษายน 2560 ให้สามารถใช้งานได้ตามปกตินั้น

บัดนี้ ได้จัดทำสรุปผลการตรวจเช็คสภาพถังดับเพลิงเรียบร้อยแล้วดังเอกสารที่แนบมาพร้อมนี้

อาคาร บริหาร	ปกติ พร้อมใช้งาน
อาคาร เรียนรวม1	ปกติ พร้อมใช้งาน
อาคาร เรียนรวม 2	ปกติ พร้อมใช้งาน
อาคาร วิทยบริการ	ปกติ พร้อมใช้งาน
อาคาร ที่พักบุคลากร	ปกติ พร้อมใช้งาน
อาคาร หอพัก 1	ปกติ พร้อมใช้งาน
อาคารหอพัก 2	ปกติ พร้อมใช้งาน
อาคาร หอพัก 3	ปกติ พร้อมใช้งาน
อาคาร หอพัก 4	ปกติ พร้อมใช้งาน
อาคาร หอพัก 5	ปกติ พร้อมใช้งาน
อาคาร หอพัก 6	ปกติ พร้อมใช้งาน
อาคาร ศูนย์รักษาความปลอดภัย	ปกติ พร้อมใช้งาน
อาคาร โรงจอดรถ	ปกติ พร้อมใช้งาน
อาคาร พลศึกษา	ปกติ พร้อมใช้งาน

จึงเรียนมาเพื่อโปรดทราบ

นาย ปรีดา สุขปลั่ง

นายช่างอิเล็กทรอนิกส์ปฏิบัติการ

- จ.ร.บ.

- นายสุวิทย์...

...

...

...

รายงานค่าใช้จ่ายการดำเนินงานตั้งแต่ปี 2560

ลำดับ	อาคาร	เดือน											ค่าใช้จ่าย สะสม(บาท)	หมายเหตุ			
		มกราคม	กุมภาพันธ์	มีนาคม	เมษายน	พฤษภาคม	มิถุนายน	กรกฎาคม	สิงหาคม	กันยายน	ตุลาคม	พฤศจิกายน			ธันวาคม		
1	บริหาร	0	0	0	0											0	
2	เรียนรวม 1	0	0	0	0											0	
3	เรียนรวม 2	0	0	0	0											0	
4	วิทยบริการ	0	0	0	0											0	
5	ที่พักบุคลากร	0	0	0	0											0	
6	หอพัก 1	0	0	0	0											0	
7	หอพัก 2	0	0	0	0											0	
8	หอพัก 3	0	0	0	0											0	
9	หอพัก 4	0	0	0	0											0	
10	หอพัก 5	0	0	0	0											0	
11	หอพัก 6	0	0	0	0											0	
12	ศูนย์ รปภ.	0	0	0	0											0	
13	โรงจอดรถ	0	0	0	0											0	
14	โรงพละ	0	0	0	0											0	
รวม												0					

รายงานผลการดำเนินงานตามแผนปฏิบัติงานบริหารทั่วไป

ประจำเดือนเมษายน 2560

ข้อมูล ณ วันที่ 8 พฤษภาคม 2560

1. การลาศึกษาต่อ

1. นางสาวปานจิต วัฒนสารัช พนักงานมหาวิทยาลัย ตำแหน่งอาจารย์ สังกัดคณะวิทยาการจัดการ ขออนุญาตลาศึกษาต่อระดับปริญญาเอก สาขาวิชาบริหารธุรกิจ ณ University of Stirling ประเทศราชอาณาจักรสกอตแลนด์ มีกำหนด 3 ปี ตั้งแต่วันที่ 1 สิงหาคม 2560 เป็นต้นไป

2. การขยเวลาศึกษาต่อ

1. นายภูธฤทธิ์ วิทยาพัฒนานุรักษ์ รักษาสิริ พนักงานมหาวิทยาลัย ตำแหน่งผู้ช่วยศาสตราจารย์ สังกัดคณะสัตวศาสตร์และเทคโนโลยีการเกษตร ขอยขยเวลาศึกษาต่อระดับปริญญาเอก สาขาวิชาเทคโนโลยีการผลิตสัตว์ ณ มหาวิทยาลัยเทคโนโลยีสุรนารี มีกำหนด 6 เดือน ตั้งแต่วันที่ 1 มิถุนายน 2560 รวมระยะเวลาศึกษาทั้งสิ้น 4 ปี 6 เดือน

3. การปรับวุฒิการศึกษา

1. นายฤกษ์รัตน์ ปักกันตร์ธ พนักงานมหาวิทยาลัย ตำแหน่งอาจารย์ สังกัดคณะวิทยาการจัดการ สำเร็จการศึกษาปริญญาเอก สาขาวิชาสิ่งแวดล้อมศึกษา ณ มหาวิทยาลัยมหิดล เมื่อวันที่ 16 พฤศจิกายน 2558 เป็นที่เรียบร้อยแล้ว

2. นายธีรพงษ์ ปิณจีเสติกุล พนักงานมหาวิทยาลัย ตำแหน่งอาจารย์ สังกัดคณะวิทยาการจัดการ สำเร็จการศึกษา ระดับปริญญาปริญญาเอก สาขาวิชาการจัดการ ณ มหาวิทยาลัยมหิดล เมื่อวันที่ 4 กรกฎาคม 2559 เป็นที่เรียบร้อยแล้ว

4. การรายงานตัวกลับเข้าปฏิบัติงาน

1. นางสาวอรวรรณ ประพตติ พนักงานมหาวิทยาลัย ตำแหน่งอาจารย์ สังกัดคณะเทคโนโลยีสารสนเทศและการสื่อสาร ลาศึกษาาระดับปริญญาเอก สาขาวิชาศิลปะและการออกแบบ ณ มหาวิทยาลัยศิลปากร มีกำหนด 4 ปี 5 เดือน และขอรายงานตัวกลับเข้าปฏิบัติงาน ตั้งแต่วันที่ 30 มีนาคม 2560 เป็นต้นไป

5. การยื่นขอกำหนดตำแหน่งทางวิชาการ

1. อาจารย์ ดร. ณัฐนา สัมพันธ์นรินทร์ พนักงานมหาวิทยาลัย สังกัดคณะวิทยาการจัดการ ได้ยื่นขอกำหนดตำแหน่งทางวิชาการ ระดับผู้ช่วยศาสตราจารย์ สาขาวิชาภาษาศาสตร์ เมื่อวันที่ 10 เมษายน 2560

2. อาจารย์เกตุวดี สมบูรณ์ทวี พนักงานมหาวิทยาลัย สังกัดคณะวิทยาการจัดการ ได้ยื่นขอกำหนดตำแหน่งทางวิชาการ ระดับผู้ช่วยศาสตราจารย์ สาขาวิชาการตลาด เมื่อวันที่ 21 เมษายน 2560

6. การเข้ารับส่งอาจารย์พิเศษ

คณะ/หน่วยงาน	ปีงบประมาณ 2560 (1 ต.ค. 59 – 30 ก.ย. 60)											รวม	
	ต.ค.	พ.ย.	ธ.ค.	ม.ค.	ก.พ.	มี.ค.	เม.ย.	พ.ค.	มิ.ย.	ก.ค.	ส.ค.		ก.ย.
คณะวิทยาการจัดการ				12	24	25	30						61
คณะเทคโนโลยีสารสนเทศและการสื่อสาร	เปิดภาคการศึกษา			2	3	4	2						9
รวม				14	27	29	32						70

7. สรุปค่าใช้จ่ายเช่ารถรับส่งอาจารย์พิเศษ

คณะ/หน่วยงาน	ปีงบประมาณ 2560 (1 ต.ค. 59 – 31 มี.ค. 60)						รวม
	ต.ค.	พ.ย.	ธ.ค.	ม.ค.	ก.พ.	มี.ค.	
คณะวิทยาการจัดการ				39,800	82,600	85,500	207,900
คณะเทคโนโลยีสารสนเทศและการสื่อสาร				6,000	9,000	12,000	27,000
รวมค่าใช้จ่าย (ต.ค. 59 – มี.ค. 60)				45,800	91,600	97,500	234,900
คณะ/หน่วยงาน	ปีงบประมาณ 2560 (1 เม.ย. 60 – 30 ก.ย. 60)						รวม
	เม.ย.	พ.ค.	มิ.ย.	ก.ค.	ส.ค.	ก.ย.	
คณะวิทยาการจัดการ	96,700						96,700
คณะเทคโนโลยีสารสนเทศและการสื่อสาร	6,000						6,000
รวมค่าใช้จ่าย (เม.ย. 60 – ก.ย. 60)	102,700						102,700
สรุปค่าใช้จ่าย	สรุปค่าใช้จ่ายปีงบประมาณ 2560						รวม
	เม.ย.-มี.ค.	เม.ย.-ก.ย.					
คณะวิทยาการจัดการ	207,900	96,700					304,600
คณะเทคโนโลยีสารสนเทศและการสื่อสาร	27,900	6,000					33,900
รวมค่าใช้จ่ายทั้งสิ้น	234,900	102,700					338,500

8. การขอใช้ห้องประชุม

คณะ/หน่วยงาน	ปีงบประมาณ 2560 (1 ต.ค. 59 – 30 ก.ย. 60)												รวม
	ต.ค.	พ.ย.	ธ.ค.	ม.ค.	ก.พ.	มี.ค.	เม.ย.	พ.ค.	มิ.ย.	ก.ค.	ส.ค.	ก.ย.	
สำนักงานวิทยาเขตสารสนเทศเพชรบุรี	52	28	27	15	22	25	26						195
คณะสัตวศาสตร์และเทคโนโลยีการเกษตร	3	3	1	4	1	4	2						18
คณะวิทยาการจัดการ	10	11	10	14	16	24	15						100
คณะเทคโนโลยีสารสนเทศและการสื่อสาร	5	8	8	3	7	6	4						41
หน่วยงานอื่นๆ	1	1	1	1	1	4	1						10
รวม	71	51	47	37	47	63	48						364

9. สรุปค่าใช้จ่ายการจัดเลี้ยงประชุม

คณะ/หน่วยงาน	ปีงบประมาณ 2560 (1 ต.ค. 59 – 31 มี.ค. 60)						รวม
	ต.ค.	พ.ย.	ธ.ค.	ม.ค.	ก.พ.	มี.ค.	
สำนักงานวิทยาเขตสารสนเทศเพชรบุรี	26,230	16,600	18,073	6,557	13,476	17,620	98,556
คณะสัตวศาสตร์และเทคโนโลยีการเกษตร	10,450	445	630	8,470	600	3,575	24,170
คณะวิทยาการจัดการ	14,295	15,085	10,785	10,398	21,169	17,955	89,687
คณะเทคโนโลยีสารสนเทศและการสื่อสาร	10,127	5,005	5,085	2,370	1,448	2,970	27,005
หน่วยงานอื่นๆ	960	90	60	75	--	191	1,376
รวมค่าใช้จ่าย (ต.ค. 59 – มี.ค. 60)	62,062	37,225	34,633	27,870	36,693	42,311	240,794

คณะ/หน่วยงาน	ปีงบประมาณ 2560 (1 เม.ย. 60 – 30 ก.ย. 60)						รวม
	เม.ย.	พ.ค.	มิ.ย.	ก.ค.	ส.ค.	ก.ย.	
สำนักงานวิทยาเขตสารสนเทศเพชรบุรี	18,215						18,215
คณะสัตวศาสตร์และเทคโนโลยีการเกษตร	1,600						1,600
คณะวิทยาการจัดการ	23,870						23,870
คณะเทคโนโลยีสารสนเทศและการสื่อสาร	3,870						3,870
หน่วยงานอื่นๆ	-						-
รวมค่าใช้จ่าย (เม.ย. 60 – ก.ย. 60)	47,555						47,555
สรุปค่าใช้จ่าย	สรุปค่าใช้จ่ายปีงบประมาณ 2560						รวม
	ต.ค.59-มี.ค.60	เม.ย.60-ก.ย.60					
สำนักงานวิทยาเขตสารสนเทศเพชรบุรี	98,556	18,215		116,771			
คณะสัตวศาสตร์และเทคโนโลยีการเกษตร	24,170	1,600		25,770			
คณะวิทยาการจัดการ	89,687	23,870		113,557			
คณะเทคโนโลยีสารสนเทศและการสื่อสาร	27,005	3,870		30,875			
หน่วยงานอื่นๆ	1,376	-		1,376			
รวมค่าใช้จ่ายทั้งสิ้น	240,794	47,555		288,349			

10. การประกาศรับสมัครงาน

- คณะวิทยาการจัดการ เปิดรับสมัครพนักงานมหาวิทยาลัย ตำแหน่งอาจารย์ ทางด้านการสอนภาษาญี่ปุ่น จำนวน 1 อัตรา ระหว่างวันที่ 24 เมษายน 2560 ถึง วันที่ 30 มิถุนายน 2560
- คณะสัตวศาสตร์และเทคโนโลยีการเกษตร เปิดรับสมัครพนักงานมหาวิทยาลัย ตำแหน่งอาจารย์ ทางด้านสาขาธุรกิจการเกษตร จำนวน 1 อัตรา ระหว่างวันที่ 12 เมษายน 2560 ถึง วันที่ 22 พฤษภาคม 2560

11. การบรรจุ

ลำดับ	ชื่อ - นามสกุล	ตำแหน่ง	สังกัด	วันที่บรรจุ
1	นางสาวทิพวรรณ กำศิริมงคล	อาจารย์	คณะวิทยาการจัดการ	1 พ.ค. 60

12. การลาออก

ลำดับ	ชื่อ - นามสกุล	ตำแหน่ง	สังกัด	วันที่ลาออก
1	นายปรเมษฐ์ บุญนำศิริกิจ	อาจารย์	คณะวิทยาการจัดการ	12 พ.ค. 60
2	นางสาวทิพากร วิชิตาเลิศพงศ์	อาจารย์	คณะวิทยาการจัดการ	1 มิ.ย. 60
3	นายศิริวุฒิ จำดาก้อง	ผู้เชี่ยวชาญ	คณะวิทยาการจัดการ	1 มี.ค. 60
4	Mr.Jitendra Kumar Kakkur	อาจารย์ชาวต่างประเทศ	คณะวิทยาการจัดการ	30 มิ.ย. 60

13. การขอหนังสือรับรองเงินเดือน

คณะ/หน่วยงาน	ปีงบประมาณ 2560 (1 ต.ค. 59 – 30 ก.ย. 60)												รวม	
	ต.ค.	พ.ย.	ธ.ค.	ม.ค.	ก.พ.	มี.ค.	เม.ย.	พ.ค.	มิ.ย.	ก.ค.	ส.ค.	ก.ย.		
สำนักงานวิทยาเขตสารสนเทศเพชรบุรี	3	4	-	5	3	8	1							24
คณะสัตวศาสตร์และเทคโนโลยีการเกษตร	-	1	6	2	2	4	3							18
คณะวิทยาการจัดการ	-	2	2	3	12	9	11							39
คณะเทคโนโลยีสารสนเทศและการสื่อสาร	-	-	-	-	2	4	4							10
รวม	3	7	8	10	19	25	19							91

14. การขอทำบัตรประจำตัว

คณะ/หน่วยงาน	ปีงบประมาณ 2560 (1 ต.ค. 58 – 30 ก.ย. 60)												รวม	
	ต.ค.	พ.ย.	ธ.ค.	ม.ค.	ก.พ.	มี.ค.	เม.ย.	พ.ค.	มิ.ย.	ก.ค.	ส.ค.	ก.ย.		
สำนักงานวิทยาเขตสารสนเทศเพชรบุรี	-	-	-	1	-	1	3							5
คณะสัตวศาสตร์และเทคโนโลยีการเกษตร	2	-	-	-	-	1	2							5
คณะวิทยาการจัดการ	3	1	3	1	1	9	4							22
คณะเทคโนโลยีสารสนเทศและการสื่อสาร	-	-	-	1	-	1	-							2
รวม	5	1	3	3	1	12	9							34

15. การเดินทางไปราชการ ณ ต่างประเทศ

1. อาจารย์นิสิกร ม่วงศรีเขียว พนักงานมหาวิทยาลัย สังกัดคณะวิทยาการจัดการ ได้รับอนุมัติให้เดินทางไปราชการในโครงการศึกษาดูงานด้านการจัดการธุรกิจนำเที่ยวและมัคคุเทศก์ ณ สหพันธ์รัฐมาเลเซีย ระหว่างวันที่ 20 – 24 เมษายน 2560 โดยใช้งบประมาณเงินรายได้รายรับคณะวิทยาการจัดการ

2. อาจารย์เชาวลิต ตรีภักตรอง พนักงานมหาวิทยาลัย สังกัดคณะวิทยาการจัดการ ได้รับอนุมัติให้เดินทางไปราชการในโครงการศึกษาดูงานด้านการจัดการธุรกิจนำเที่ยวและมัคคุเทศก์ ณ สาธารณรัฐสิงคโปร์ ระหว่างวันที่ 22 – 24 เมษายน 2560 โดยใช้งบประมาณเงินรายได้รายรับคณะวิทยาการจัดการ

3. ผู้ช่วยศาสตราจารย์ ดร. พีรพัฒน์ ยางกลาง ผู้ช่วยศาสตราจารย์ ดร. มัลลิกา ศิริพิศ ผู้ช่วยศาสตราจารย์ ดร. วิโรจน์ เจริญลักษณ์ ผู้ช่วยศาสตราจารย์ ดร. เกิดศิริ เจริญวิศาล อาจารย์ ดร. จิตพนธ์ ชุมเกต รองศาสตราจารย์ ดร. ประสพชัย พสุนนท์ ผู้ช่วยศาสตราจารย์นภนันทน์ หอมสุต ได้รับอนุมัติให้เดินทางไปราชการต่างประเทศเพื่อศึกษาดูงาน ณ สมาพันธรัฐสวิส สาธารณรัฐฝรั่งเศส ราชอาณาจักรเบลเยียม ราชอาณาจักรนอร์เวย์ ระหว่างวันที่ 30 พฤษภาคม 2560 ถึงวันที่ 9 มิถุนายน 2560 โดยใช้งบประมาณจากเงินรายได้รายรับคณะวิทยาการจัดการ

4. รองศาสตราจารย์ ดร. พิทักษ์ ศิริวงศ์ พนักงานมหาวิทยาลัย สังกัดคณะวิทยาการจัดการ ได้รับอนุมัติให้เข้าร่วมโครงการแลกเปลี่ยนและพัฒนาความรู้ความสามารถทางวิชาการ การจัดการศึกษาและวัฒนธรรมในระดับสากล ณ Gansu University, Lanzhou Jiaotong University, ณ สาธารณรัฐประชาชนจีน ระหว่างวันที่ 5 – 10 มีนาคม 2560 โดยเบิกค่าใช้จ่ายจากงบประมาณมหาวิทยาลัยเทคโนโลยีมณฑลฮีสาน

5. อาจารย์ชัยณัฐพงศ์ ศิริโชตินิศากร พนักงานมหาวิทยาลัย สังกัดคณะวิทยาการจัดการ ได้รับอนุมัติให้เดินทางไปราชการเพื่อทำหน้าที่เป็นผู้เชี่ยวชาญและเข้าร่วมการแข่งขันฝีมือแรงงานนานาชาติ ครั้งที่ 44 ณ กรุงอาบูดาบี ประเทศสหรัฐอาหรับเอมิเรตส์ ระหว่างวันที่ 9 – 20 ตุลาคม 2560

6. อาจารย์เกตุวดี สมบูรณ์ทวี พนักงานมหาวิทยาลัย สังกัดคณะวิทยาการจัดการ ได้รับอนุมัติให้เดินทางไปราชการ เสนอผลงานวิจัย ณ เมืองเอดินบะระ ประเทศสกอตแลนด์ ระหว่างวันที่ 29 มิถุนายน 2560 ถึง วันที่ 7 กรกฎาคม 2560 โดยใช้ งบประมาณเงินรายได้รายรับคณะวิทยาการจัดการ และเงินกองทุนพัฒนาวิทยาเขตสารสนเทศเพชรบุรีและงานวิจัย

7. อาจารย์ ดร. จิตพนธ์ ชุมเกต พนักงานมหาวิทยาลัย สังกัดคณะวิทยาการจัดการ ได้รับอนุมัติให้เดินทางไปราชการ เสนอผลงานวิจัย ณ เมืองเคมบริดจ์ ประเทศสหราชอาณาจักร ระหว่างวันที่ 20 - 26 พฤษภาคม 2560 งบประมาณเงินรายได้ รายรับคณะวิทยาการจัดการ

8. ผู้ช่วยศาสตราจารย์ ดร. ชีระวัฒน์ จันทิก พนักงานมหาวิทยาลัย สังกัดคณะวิทยาการจัดการ ได้รับอนุมัติให้เดินทางไปราชการ เสนอผลงานวิจัย ณ เมืองเคมบริดจ์ ประเทศสหราชอาณาจักร ระหว่างวันที่ 20 - 26 พฤษภาคม 2560 งบประมาณเงิน รายได้รายรับคณะวิทยาการจัดการ

9. รองศาสตราจารย์ ดร. ประสพชัย พสุนนท์ พนักงานมหาวิทยาลัย สังกัดคณะวิทยาการจัดการ ได้รับอนุมัติให้เดินทางไปราชการ เสนอผลงานวิจัย ณ เมืองเคมบริดจ์ ประเทศสหราชอาณาจักร ระหว่างวันที่ 20 - 26 พฤษภาคม 2560 งบประมาณเงิน รายได้รายรับคณะวิทยาการจัดการ

10. ผู้ช่วยศาสตราจารย์ ดร. พีรพัฒน์ ยางกลาง ผู้ช่วยศาสตราจารย์ ดร. ณีฎฐณา สีพันธ์นรักษ์ อาจารย์พัทธพลย์ สุวรรณประทีป อาจารย์อุทัยชัย อารักษ์โพชนงค์ อาจารย์ ดร. วงศ์ลัดดา วีระโพบูลย์ ได้รับอนุมัติให้เดินทางไปราชการเพื่อเข้าร่วมโครงการ Strengthening Collaboration in Taiwan ณ National Chiayi, Far East University และ Ming Chuan University ประเทศ สาธารณรัฐจีน (ไต้หวัน) ระหว่างวันที่ 11 - 18 มิถุนายน 2560 งบประมาณรายได้รายรับคณะวิทยาการจัดการ

16. การออกเลขที่หนังสือ การออกเลขที่คำสั่ง และการลงทะเบียนรับหนังสือ

คณะ/หน่วยงาน	ปีงบประมาณ 2559 (1 ต.ค. 58 - 30 ก.ย. 59)												รวม	
	ต.ค.	พ.ย.	ธ.ค.	ม.ค.	ก.พ.	มี.ค.	เม.ย.	พ.ค.	มิ.ย.	ก.ค.	ส.ค.	ก.ย.		
1. การออกเลขที่หนังสือ	378	213	185	213	170	254	171							1584
สำนักงานวิทยาเขตสารสนเทศเพชรบุรี	69	76	67	137	60	111	57							577
คณะวิทยาการจัดการ	309	137	118	76	110	143	114							1007
2. การออกเลขที่คำสั่ง	30	35	27	31	31	28	15							197
สำนักงานวิทยาเขตสารสนเทศเพชรบุรี	10	8	4	8	3	5	3							40
คณะวิทยาการจัดการ	10	15	18	12	8	10	6							79
คณะสัตวศาสตร์และเทคโนโลยีการเกษตร	10	12	5	12	20	13	6							78
3. การลงทะเบียนรับหนังสือ	189	243	186	195	197	229	144							1383
สำนักงานวิทยาเขตสารสนเทศเพชรบุรี	81	102	83	62	82	79	57							546
คณะวิทยาการจัดการ	62	84	62	74	64	93	50							489
คณะสัตวศาสตร์และเทคโนโลยีการเกษตร	34	44	31	47	40	41	32							269
คณะเทคโนโลยีสารสนเทศและการสื่อสาร	12	13	10	12	11	16	5							79
รวม	597	491	398	439	398	511	330							3164

17. การขอใช้ยานพาหนะ

ทะเบียนรถยนต์	ปีงบประมาณ 2560 (1 ต.ค. 59 – 30 ก.ย. 60)												รวม	
	ต.ค.	พ.ย.	ธ.ค.	ม.ค.	ก.พ.	มี.ค.	เม.ย.	พ.ค.	มิ.ย.	ก.ค.	ส.ค.	ก.ย.		
สำนักงานวิทยาเขตฯ รถตู้ นข 839 เพชรบุรี				31	28	31	30							120
สำนักงานวิทยาเขตฯ รถตู้ นข 1866 เพชรบุรี				10	13	15	6							44
สำนักงานวิทยาเขตฯ รถตู้ นข 2808 เพชรบุรี				11	5	14	9							39
สำนักงานวิทยาเขตฯ รถกระบะ กค 3080 เพชรบุรี		เริ่มปฏิบัติงาน		12	9	13	11							45
สำนักงานวิทยาเขตฯ รถยนต์ สฎ 8639 กรุงเทพมหานคร				6	6	3	4							19
สำนักงานวิทยาเขตฯ รถบัส 40-0105				9	9	9	9							36
คณะวิทยาการจัดการ กค 737 เพชรบุรี				7	9	16	8							40
คณะวิทยาการจัดการ สฉ 9097 กรุงเทพมหานคร				10	6	17	8							41
รวม				96	85	118	85							384

18. สรุปค่าใช้จ่ายน้ำมันเชื้อเพลิง

คณะ/หน่วยงาน	ปีงบประมาณ 2560 (1 ต.ค. 59 – 31 มี.ค. 60)						รวม	
	ต.ค.	พ.ย.	ธ.ค.	ม.ค.	ก.พ.	มี.ค.		
สำนักงานวิทยาเขตฯ รถตู้ นข 893 เพชรบุรี					2,400.00	5,260.00	4,890.10	12,550.10
สำนักงานวิทยาเขตฯ รถตู้ นข 1866 เพชรบุรี					6,800.00	3,720.00	5,130.20	15,650.20
สำนักงานวิทยาเขตฯ รถตู้ นข 2808 เพชรบุรี					4,760.00	3,950.70	3,930.40	12,641.10
สำนักงานวิทยาเขตฯ รถกระบะ กค 30980 เพชรบุรี		เริ่มปฏิบัติงาน			1,360.00	3,367.50	2,670.00	7,397.50
สำนักงานวิทยาเขตฯ สฎ 8639 กรุงเทพมหานคร					3,500.40	2,420.00	3,250.00	9,170.40
สำนักงานวิทยาเขตฯ รถบัส 40-0105					800.00	-	-	800.00
คณะวิทยาการจัดการ กค 737 เพชรบุรี					2,660.10	8,005.00	4,843.00	15,508.10
คณะวิทยาการจัดการ สฉ 9097 กรุงเทพมหานคร					5,030.30	8,250.50	14,230.30	27,511.10
คณะวิทยาการจัดการ กค 2879 เพชรบุรี					8,380.50	5,850.50	12,712.20	26,943.00
รวมค่าใช้จ่าย (ต.ค. 59 – มี.ค. 60)					35,691.30	40,824.20	51,656.00	128,171.50

19. การประชาสัมพันธ์

คณะ/หน่วยงาน	ปีงบประมาณ 2560 (1 ต.ค. 59 – 30 ก.ย. 60)												รวม	
	ต.ค.	พ.ย.	ธ.ค.	ม.ค.	ก.พ.	มี.ค.	เม.ย.	พ.ค.	มิ.ย.	ก.ค.	ส.ค.	ก.ย.		
1. การแจ้งข่าวสารทำเว็บไซต์				9	7	4	12							32
2. การจัดทำข่าวสารวิทยาเขตสารสนเทศเพชรบุรี				0	4	3	4							11
3. การจัดทำข่าวมหาวิทยาลัยศิลปากร				2	1	5	4							12
4. การแจ้งข่าวสารทาง su-mail				22	6	10	17							55
5. การแจ้งข่าวสารทาง face book			---ตกทอด---	13	5	9	16							43
6. การแจ้งข่าวสารทาง Line				5	2	7	9							23
7. การแจ้งข่าวสารทาง ป้ายไฟตัวอักษร				0	2	0	1							3
8. การออกแบบโปสเตอร์และประกาศ				1	4	3	3							11
9. การติดประกาศ				14	9	11	16							50
รวม				66	40	52	82							240

รายงานบุคลากรวิทยาเขตสารสนเทศเพชรบุรี
 จำแนกตามประเภทและแหล่งงบประมาณ
 ข้อมูล ณ วันที่ 8 พฤษภาคม 2560

คณะวิชา/หน่วยงาน	ข้าราชการ	พนักงานฯ (แผ่นดิน)	พนักงานฯ (รายได้)	ลูกจ้างฯ (รายได้)	รวม
สำนักงานวิทยาเขตสารสนเทศเพชรบุรี	1	21	20	79	121
คณะสัตวศาสตร์และเทคโนโลยีการเกษตร	2	54	14	12	82
คณะวิทยาการจัดการ	2	27	119	38	186
คณะเทคโนโลยีสารสนเทศและการสื่อสาร	0	0	68	6	74
หอสมุดวิทยาเขตสารสนเทศเพชรบุรี	0	3	3	5	11
ศูนย์คอมพิวเตอร์วิทยาเขตสารสนเทศเพชรบุรี	0	2	3	0	5
รวมทั้งสิ้น	5	107	227	140	479

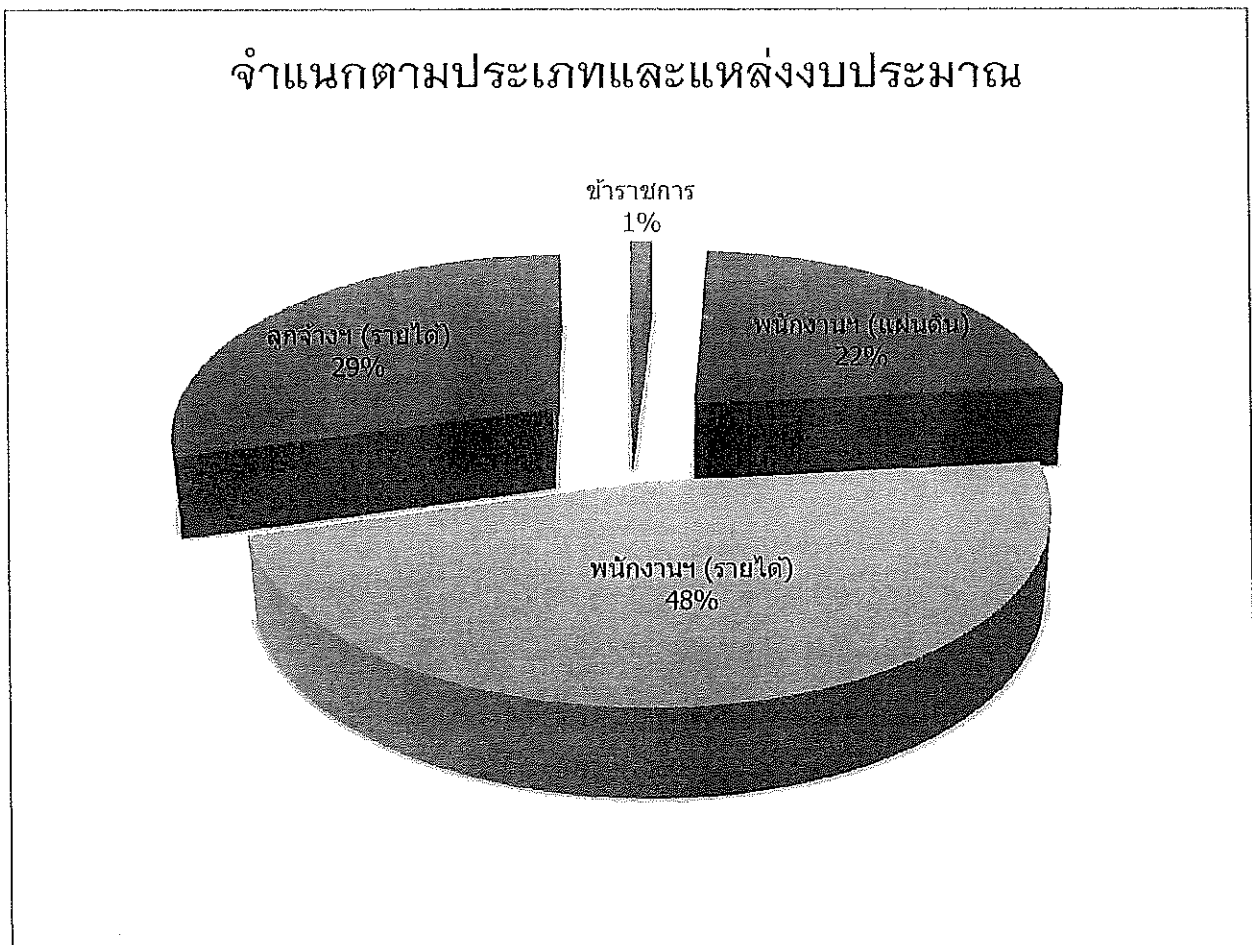

จำนวนบุคลากร วิทยาเขตสารสนเทศเพชรบุรี

(เฉพาะอัตราที่มีคนครอง)

ข้อมูล ณ วันที่ 8 พฤษภาคม 2560

คณะวิชา/หน่วยงาน	ข้าราชการ		พนักงานในสถาบันอุดมศึกษา						ลูกจ้างชั่วคราว			รวม
	(เงินแผ่นดิน)		(เงินแผ่นดิน)			(เงินรายได้)			(เงินรายได้)			
	วิชาการ	สนับสนุน	วิชาการ	สนับสนุน	ภารกิจเฉพาะ	วิชาการ	สนับสนุน	ภารกิจเฉพาะ	ชาวต่างประเทศ	วิชาการ	สนับสนุน	
สำนักงานวิทยาเขตสารสนเทศเพชรบุรี												
- ผู้อำนวยการสำนักงานวิทยาเขตฯ	-	-	-	1	-	-	-	-	-	-	-	1
- งานบริหารทั่วไป	-	-	-	3	-	-	3	-	-	-	-	11
- งานสวน สนาม และภูมิทัศน์	-	-	-	1	-	-	-	-	-	-	-	14
- งานรักษาความปลอดภัย	-	-	-	1	-	-	-	-	-	-	-	12
- งานช่าง	-	-	-	1	-	-	2	-	-	-	-	3
- งานคลัง	-	1	-	5	-	-	5	-	-	-	-	11
- งานพัสดุ	-	-	-	1	-	-	3	-	-	-	-	4
- งานสวัสดิการและกิจการรวมนักศึกษา	-	-	-	1	-	-	3	-	-	-	-	2
- งานหอพักนักศึกษา	-	-	-	4	-	-	1	-	-	-	-	30
- งานบริการการสอน	-	-	-	3	-	-	3	-	-	-	-	10
รวม	0	1	0	21	0	0	20	0	0	0	79	121
<i>คิดเป็นร้อยละ</i>	<i>0.00</i>	<i>0.83</i>	<i>0.00</i>	<i>17.36</i>	<i>0.00</i>	<i>0.00</i>	<i>16.53</i>	<i>0.00</i>	<i>0.00</i>	<i>0.00</i>	<i>65.29</i>	<i>100</i>
คณะสัตวศาสตร์และเทคโนโลยีการเกษตร												
- สาขาวิชาสัตวศาสตร์และเทคโนโลยีการเกษตร	-	-	18	-	-	-	-	-	-	-	-	18
- สาขาวิชาเทคโนโลยีการผลิตสัตว์น้ำ	-	-	8	-	-	-	-	-	-	-	-	8
- สาขาวิชาเทคโนโลยีการผลิตพืช	1	-	8	-	-	-	-	-	-	-	-	9
- สาขาวิชาเทคโนโลยีการสัตวแพทย์	-	-	4	-	-	-	-	-	-	-	-	4
- สาขาวิชาพื้นฐานสัตวศาสตร์	-	-	11	-	-	-	-	-	1	-	-	12
- งานพัฒนาองค์กร	-	1	-	-	-	-	2	-	-	-	-	3
- งานบริหารและธุรการ	-	-	-	1	-	-	2	-	-	-	-	11
- งานบริการการศึกษา	-	-	-	2	-	-	2	-	-	-	-	4
- งานสนับสนุนด้านปฏิบัติการ	-	-	-	2	-	-	8	-	-	-	-	10
รวม	1	1	49	5	0	0	14	0	1	0	11	82
<i>คิดเป็นร้อยละ</i>	<i>1.22</i>	<i>1.22</i>	<i>59.76</i>	<i>6.10</i>	<i>0.00</i>	<i>0.00</i>	<i>17.07</i>	<i>0.00</i>	<i>1.22</i>	<i>0.00</i>	<i>13.41</i>	<i>100</i>
คณะวิทยาการการจัดการ												
รวม	2	0	27	0	0	71	27	21	17	10	11	186
<i>คิดเป็นร้อยละ</i>	<i>1.08</i>	<i>0.00</i>	<i>14.52</i>	<i>0.00</i>	<i>0.00</i>	<i>38.17</i>	<i>14.52</i>	<i>11.29</i>	<i>9.14</i>	<i>5.38</i>	<i>5.91</i>	<i>100</i>
คณะเทคโนโลยีสารสนเทศและการสื่อสาร												
รวม	0	0	0	0	0	50	18	0	0	2	4	74
<i>คิดเป็นร้อยละ</i>	<i>0.00</i>	<i>0.00</i>	<i>0.00</i>	<i>0.00</i>	<i>0.00</i>	<i>67.57</i>	<i>24.32</i>	<i>0.00</i>	<i>0.00</i>	<i>2.70</i>	<i>5.41</i>	<i>100</i>

คณะวิชา/หน่วยงาน	ข้าราชการ		พนักงานในสถาบันอุดมศึกษา						ลูกจ้างชั่วคราว			รวม
	(เงินแผ่นดิน)		(เงินแผ่นดิน)			(เงินรายได้)			(เงินรายได้)			
	วิชาการ	สนับสนุน	วิชาการ	สนับสนุน	ภารกิจเฉพาะ	วิชาการ	สนับสนุน	ภารกิจเฉพาะ	ชาวต่างประเทศ	วิชาการ	สนับสนุน	
หอสมุดวิทยาเขตสารสนเทศเพชรบุรี												
รวม	0	0	0	3	0	0	3	0	0	0	5	11
คิดเป็นร้อยละ	0.00	0.00	0.00	27.27	0.00	0.00	27.27	0.00	0.00	0.00	45.45	100
ศูนย์คอมพิวเตอร์วิทยาเขตสารสนเทศเพชรบุรี												
รวม	0	0	0	2	0	0	3	0	0	0	0	5
คิดเป็นร้อยละ	0.00	0.00	0.00	40.00	0.0	0.0	60.0	0.0	0.00	0.00	0.00	100
รวมทั้งสิ้น	3	2	76	31	0	121	85	21	18	12	110	479
คิดเป็นร้อยละทั้งสิ้น	0.63	0.42	15.87	6.47	0.00	25.26	17.75	4.38	3.76	2.51	22.96	100



บันทึกข้อความ

ส่วนงาน งานคลัง สำนักงานวิทยาเขตสารสนเทศเพชรบุรี โทร. ๔๑ ๐๑๘

ที่ วันที่ ๑๕ พฤษภาคม ๒๕๖๐

เรื่อง สรุบบประมาณรายจ่าย และรายงานผลการดำเนินงาน

เรียน ผู้อำนวยการสำนักงานวิทยาเขตสารสนเทศเพชรบุรี

เพื่อโปรดทราบ สรุบบประมาณรายจ่าย เงินงบประมาณแผ่นดิน เงินงบประมาณรายได้ เงินงบประมาณเงินกองทุนพัฒนาวิทยาเขตฯ และงานวิจัย ณ วันที่ ๑๕ พฤษภาคม ๒๕๖๐ และ รายงานผลการดำเนินงาน ค่ากระแสไฟฟ้า ค่าน้ำประปา และจำนวนนักศึกษาที่ใช้บริการประจำเดือน เมษายน ๒๕๖๐ ดังเอกสารที่แนบมาพร้อมนี้

จึงเรียนมาเพื่อโปรดทราบ และนำเข้าไปประชุมหัวหน้างานเพื่อทราบ

(นางนิลวรรณ ไทยมะณี)
นักวิชาการเงินและบัญชีชำนาญการ

- ๑/๗๗

- ๑/๒๐๑๗/๗๗

๗๗
๑๖/๕/๖๐

สำนักงานวิทยาเขตสารสนเทศเพชรบุรี

งบประมาณเงินรายได้

ณ วันที่ 15 พฤษภาคม ปีงบประมาณ 2560

ข้อ	ชื่อบ	ยอดงบประมาณ	เทียบ %	ยอดอนุมัติ(ได้รับจริง)	เบิกจ่าย	คงเหลือจากอนุมัติ
	งบเดือนเงินและค่าจ้าง					
	เงินเดือนและค่าจ้าง	21,499,500.00				
	หัก โอนพนักงาน (คงเหลือลูกจ้าง)	(8,118,400.00)		13,381,100.00	8,536,426.81	4,844,673.19
	งบดำเนินงาน ตอบแทนใช้สอยและวัสดุ					
	ค่าตอบแทนเงินประจำตำแหน่งผู้บริหาร	162,400.00		162,400.00	117,600.00	44,800.00
	ค่าตอบแทนตำแหน่งหัวหน้างาน	384,000.00		384,000.00	196,000.00	188,000.00
	ค่าตอบแทนผู้ปฏิบัติงานนอกเวลาราชการ งานรักษาความปลอดภัย	60,000.00		60,000.00	46,200.00	13,800.00
	ค่าตอบแทนผู้ปฏิบัติงานนอกเวลาราชการ พนักงานขับรถยนต์/พนักงานทั่วไป /คนสวน	120,000.00		120,000.00	70,540.00	49,460.00
	ค่าตอบแทนผู้ปฏิบัติงานนอกเวลาราชการ งาน ช่าง	85,000.00		85,000.00	59,840.00	25,160.00
	ค่าตอบแทนผู้ปฏิบัติงานนอกเวลาราชการ เจ้าหน้าที่สำนักงาน	15,000.00		6,000.00	1,260.00	4,740.00
	ค่าตอบแทนอื่น ๆ	40,000.00		20,000.00	7,200.00	12,800.00
	ค่าจ้างเหมาบริการ	2,000,000.00		1,600,000.00	1,358,329.50	241,670.50
	ค่าอาหารเลี้ยงรับรองการประชุม	118,634.00		118,634.00	80,863.00	37,771.00
	ค่าซ่อมแซมบำรุงรักษาทรัพย์สิน	500,000.00		500,000.00	426,860.15	73,139.85
	ค่าใช้สอยอื่นๆ	582,863.00		582,863.00	506,966.79	75,896.21
	ค่าวัสดุ	1,257,714.36		800,000.00	695,520.86	104,479.14
	รวมงบดำเนินงาน ตอบแทนใช้สอยวัสดุ	5,325,611.36		4,438,897.00	3,567,180.30	871,716.70
	งบค่าสาธารณูปโภค					
	ค่าไฟฟ้า	6,145,203.16		983,580.49	137,829.27	845,751.22
	ค่าน้ำประปา	2,500,000.00		2,500,000.00	2,125,048.47	374,951.53
	ค่าโทรศัพท์	100,000.00		50,000.00	35,199.10	14,800.90
	ค่าไปรษณีย์	50,000.00		20,000.00	10,583.00	9,417.00
	รวมงบค่าสาธารณูปโภค	8,795,203.16		3,553,580.49	2,308,659.84	1,244,920.65
	งบลงทุน (ครุภัณฑ์)					
	เครื่องปรับอากาศสำหรับห้องบรรยาย ขนาด 24000บีทียู (โอนไปเป็นผ้า màn)			-		-
	ผ้า mànห้องเรียนอาคารวิทย	167,000.00		167,000.00	167,000.00	-
	เครื่องเรียงกระดาษ	160,000.00		160,000.00	160,000.00	-
	เครื่องตัดหญ้าแบบขับเคลื่อน	57,000.00		57,000.00	57,000.00	-
	เครื่องคำนวณเลขพิมพ์กระดาษ	9,300.00		9,270.00	9,270.00	-
	เครื่องสำรองไฟ	16,800.00		16,800.00	16,800.00	-
	เครื่องดูดฝุ่น ขนาด 25 ลิตร	15,000.00		14,980.00	14,980.00	-
	กล่องรับสัญญาณดาวเทียม	5,000.00		5,000.00	5,000.00	-
	เครื่องขยายสัญญาณโทรทัศน์	13,500.00		13,482.00	13,482.00	-
	รวม งบ ลงทุน (ครุภัณฑ์)	443,600.00		443,532.00	443,532.00	-

ชื่อบุคคล	ยอดงบประมาณ	เทียบ %	ยอดอนุมัติ(ได้รับจริง)	เบิกจ่าย	คงเหลือจากอนุมัติ
งานพัฒนาบุคลากร					
ส่งเสริมและพัฒนาบุคลากร	500,000.00		80,000.00	76,382.00	3,618.00
รวมงานพัฒนาบุคลากร	500,000.00		80,000.00	76,382.00	3,618.00
งานโครงการตามยุทธศาสตร์					
ปรับ/ปรุงสภาพแวดล้อมทางกายภาพที่ เอื้อต่อการเรียนรู้	1,100,000.00		-	0.00	-
รวมงบเงินอุดหนุน	1,100,000.00		-	0.00	-
งานบริการนักศึกษา					
ให้บริการด้านสุขภาพอนามัย					
ค่าจ้างเหมารถรับ-ส่งนักศึกษาไป โรงพยาบาล	95,000.00		95,000.00	55,800.00	39,200.00
ค่าจ้างเหมาพยาบาล	340,000.00		340,000.00	238,200.00	101,800.00
ค่าวัสดุเวชภัณฑ์	350,000.00		350,000.00	307,187.00	42,813.00
กิจกรรมกีฬาการส่งเสริมสุขภาพสำหรับ นักศึกษา	70,000.00		70,000.00	20,000.00	50,000.00
รวมให้บริการด้านสุขภาพอนามัย	855,000.00		855,000.00	621,187.00	233,813.00
ให้บริการด้านหอพัก					
ค่าตอบแทนอาจารย์ที่ปรึกษาหอพัก	300,000.00		300,000.00	208,000.00	92,000.00
ค่าตอบแทนการปฏิบัติงานนอกเวลาราชการ	350,000.00		300,000.00	180,180.00	119,820.00
ค่าน้ำดื่ม	100,000.00		40,000.00	10,848.00	29,152.00
ค่าซ่อมแซมบำรุงรักษาหอพักนักศึกษา	300,000.00		300,000.00	201,775.00	98,225.00
ค่าจ้างเหมาบริการสูบล้างปฏิทินหอพัก นักศึกษา	100,000.00		10,000.00	0.00	10,000.00
ค่าวัสดุสำหรับงานหอพักนักศึกษา	655,000.00		500,000.00	358,186.35	141,813.65
ครุภัณฑ์ พัดลมโคมไฟในห้องพักนักศึกษา	232,800.00		232,725.00	232,725.00	-
อุปกรณ์ขยายสัญญาณคอมพิวเตอร์	48,200.00		48,200.00	48,150.00	50.00
เครื่องเติมลมรถจักรยาน	15,400.00		-	0.00	-
โครงการกิจกรรมที่จัดให้แก่หอพักนักศึกษา	100,000.00		100,000.00	89,996.00	10,004.00
รวมงบให้บริการด้านหอพัก	2,201,400.00		1,830,925.00	1,329,860.35	501,064.65
งานกิจกรรมนักศึกษา					
ค่าตอบแทนผู้ปฏิบัติงานนอกเวลาราชการ	60,000.00		40,000.00	32,400.00	7,600.00
ค่าวัสดุกีฬา	150,000.00		50,000.00	8,200.00	41,800.00
โครงการพัฒนานักศึกษา	140,000.00		50,000.00	36,270.00	13,730.00
รวมงบส่งเสริมกิจกรรมนักศึกษา	350,000.00		140,000.00	76,870.00	63,130.00
รวมงบประมาณงบดำเนินงาน	19,570,814.52	57.95%	11,341,934.49	8,423,671.49	2,918,263.00
งบเงินรายได้ (กองทุนพัฒนาวิทยาเขตฯ)	12,719,500.00	49.15%	6,251,562.50	6,251,562.50	0.00
รวมงบประมาณทั้งสิ้น	45,671,414.52	67.82%	30,974,596.99	23,211,660.80	7,762,936.19

สำนักงานวิทยาเขตสารสนเทศเพชรบุรี
งบประมาณเงินกองทุนพัฒนาวิทยาเขตสารสนเทศเพชรบุรี และงานวิจัย
ณ วันที่ 15 พฤษภาคม ปีงบประมาณ 2560

ชื่อบ	ยอดงบประมาณ (ยกมา)		ได้รับในปี	เบิกจ่าย	คงเหลือ
เงินกองทุนพัฒนา	5,273,331.36		6,251,562.50	4,556,384.45	6,968,509.41

งบประมาณเงินแผ่นดิน
มหาวิทยาลัยศิลปากร วิทยาเขตสารสนเทศเพชรบุรี
ณ วันที่ 15 พฤษภาคม 2560 (ปีงบประมาณ 2560)

ชื่อบ	ยอดงบประมาณ	อนุมัติ	รายจ่าย	คงเหลือ
ค่าเบี้ยเลี้ยง	-	-	-	-
ค่าตอบแทน	80,600.00	80,600.00	45,220.00	35,380.00
ค่าใช้สอย (จ้างเหมา)	350,000.00	350,000.00	170,800.00	179,200.00
ค่าวัสดุ	676,100.00	676,100.00	525,646.10	150,453.90
ค่าสาธารณูปโภค	3,896,100.00	3,896,100.00	3,896,100.00	-
โต๊ะสำหรับอ่านหนังสือประจำหอพักนักศึกษา	1,335,400.00	1,335,400.00	1,329,920.00	5,480.00
จอรับภาพชนิดมอเตอร์ไฟฟ้าขนาดเส้นทแยงมุม ไม่น้อยกว่า 180 นิ้ว	64,000.00	64,000.00	60,348.00	3,652.00
เครื่องสำรองไฟสำหรับใส่ตู้คอมพิวเตอร์ประจำ ห้องเรียนขนาด 1,500 VA	294,000.00	294,000.00	287,616.00	6,384.00
เครื่องมัลติมีเดียโปรเจคเตอร์ระดับ XGA ขนาดไม่ น้อยกว่า 4,500 ANSI Lumens พร้อมติดตั้ง	630,000.00	630,000.00	595,000.00	35,000.00
จอรับภาพชนิดมอเตอร์ไฟฟ้าขนาดเส้นทแยงมุมไม่ น้อยกว่า 120 นิ้ว	168,000.00	168,000.00	133,247.10	34,752.90
ที่นอนประจำหอพักนักศึกษา	524,200.00	524,200.00	520,000.00	4,200.00
รวม	8,018,400.00	8,018,400.00	7,563,897.20	454,502.80

แบบรายงานผลการดำเนินงาน
งานคลัง สำนักงานวิทยาเขตสารสนเทศสารสนเทศเพชรบุรี
ประจำเดือน เมษายน 2560

1. รายงานค่ากระแสไฟฟ้า

เดือน	พื้นที่ 621 ไร่	พื้นที่ 200 ไร่	รวมทั้งสิ้น	แหล่งงบประมาณที่เบิกจ่าย
เมษายน	1,524,082.64	46,330.81	1,524,082.64	ยังไม่ได้ชำระ

2. รายงานค่าน้ำประปา

	ระยะเวลา	รวมทั้งสิ้น	แหล่งงบประมาณที่เบิกจ่าย
1	2 เมษายน - 2 พฤษภาคม 2560	10,587 หน่วย	248,647.99

3. จำนวนผู้ใช้บริการเคาร์เตอร์รับเงิน

ลำดับ	รายการ	จำนวน /ราย	บาท
1	นักศึกษา	841	
2	บุคลากร	45	
3	ร้านค้าและหน่วยงานภายในและภายนอก	144	
	รวม	1,030	4,455,255.40

สรุปการจ่ายค่าไฟฟ้า ปีงบประมาณ 2560

มหาวิทยาลัยศิลปากร วิทยาเขตสารสนเทศเพชรบุรี

ปีงบประมาณ 2558	พื้นที่		การเบิกจ่ายจากเงิน					
	พื้นที่ 621 ไร่	พื้นที่ 200 ไร่	เงินแผ่นดิน	เงินรายได้	เงินรับฝาก	มหาวิทยาลัย	ยังไม่ได้ชำระ	
งบประมาณที่ได้รับ								
สิงหาคม 2559	1,317,273.42	41,241.11	1,358,514.53					
กันยายน 2559	1,315,355.92	48,397.51	48,397.51		1,315,355.92			
ตุลาคม 2559	551,056.09	57,084.06	608,140.15					
พฤศจิกายน 2559	615,321.50	49,679.21	665,000.71					
ธันวาคม 2559	342,113.49	45,429.67	45,429.67		342,113.49			
มกราคม 2560	1,491,221.96	46,090.12	1,399,482.81	137,829.27				
กุมภาพันธ์ 2560	1,510,366.13	41,065.88	41,065.88					
มีนาคม 2560	1,932,965.98	48,482.61	48,482.61				1,932,965.98	
เมษายน	1,524,082.64	46,330.81	46,330.81				1,524,082.64	
รวม	10,599,757.13	423,800.98	4,260,844.68	137,829.27	1,657,469.41	-	3,457,048.62	

สรุปการจ่ายค่าน้ำประปา ปีงบประมาณ 2560

มหาวิทยาลัยศิลปากร วิทยาเขตสารสนเทศเพชรบุรี

ระยะเวลา	จำนวนเงิน	การเบิกจ่ายจากเงิน				
		เงินแผ่นดิน	เงินรายได้	เงินรับฝาก	มหาวิทยาลัย	ยังไม่ชำระ
2 กันยายน - 2 ตุลาคม 2559	344,910.76		344,910.76			
2 ตุลาคม - 2 พฤศจิกายน 2559	229,925.02		229,925.02			
2 พฤศจิกายน - 2 ธันวาคม 2559	295,560.86		295,560.86			
2 ธันวาคม 2559 - 2 มกราคม 2560	201,079.00		201,079.00			
2 มกราคม 2560 - 2 กุมภาพันธ์ 2560	222,684.23		222,684.23			
2 กุมภาพันธ์ 2560 - 2 มีนาคม 2560	271,378.00		271,378.00			
2 มีนาคม 2560 - 2 เมษายน 2560	310,862.61		310,862.61			
2 เมษายน 2560 - 2 พฤษภาคม 2560	248,647.99		248,647.99			
รวม	2,125,048.47		2,125,048.47	-	-	-

รายงานผลการปฏิบัติการจัดซื้อ/จัดจ้าง ประจำปีงบประมาณ 2560
งานพัสดุ สำนักงานวิทยาสารสนเทศเพชรบุรี มหาวิทยาลัยศิลปากร
รายงาน ณ วันที่ 15 พฤษภาคม พ.ศ.2560

ลำดับ	รายการ	จำนวน (หน่วยนับ)	งบประมาณที่ได้รับ	แหล่งเงิน	ผลการดำเนินงาน	หมายเหตุ
1. คณะวิศวกรรมศาสตร์และเทคโนโลยีการเกษตร						
สิ่งก่อสร้าง						
	1. โรงเรือนปลูกพืชระบบปิดและระบบเปิด	1 งาน	13,585,000.00	งบม.แผ่นดิน 2554	อยู่ระหว่างการจัดทำรายการและเป็มภูมิสถาปนิกเพื่อจัดหาผู้รับจ้างรายใหม่	
2. คณะเทคโนโลยีสารสนเทศและการสื่อสาร						
จัดซื้อพัสดุ						
	1. เครื่องคอมพิวเตอร์	9 รายการ	183,162.60	โครงการพิเศษ	เบิกจ่ายเงินเรียบร้อยแล้ว	
	2. จัดซื้ออุปกรณ์คอมพิวเตอร์	41 รายการ	102,720.00	โครงการพิเศษ	เบิกจ่ายเงินเรียบร้อยแล้ว	
3. คณะวิทยาศาสตร์การเกษตร						
จัดซื้อพัสดุ						
	1. จัดซื้อครุภัณฑ์สำนักงานสำหรับสถาบันปฏิบัติการโรงแรมและภัตตาคาร	5 รายการ	224,100.80	โครงการพิเศษ	รอส่งมอบ	
	2. จัดซื้อของใช้ระสิคคณะวิทยาการจัดการ	5 รายการ	431,103.00	โครงการพิเศษ	รอส่งมอบ	
	3. จัดซื้อเครื่องโทรศัพท์แบบไร้สาย (แม่-ลูก)	1 ชุด	1,699.00	เงินรายได้ 2560	เบิกจ่ายเงินเรียบร้อยแล้ว	
จัดจ้างพัสดุ						
	1. จ้างออกแบบและเขียนแบบงานปรับปรุงอาคารเรียนรวม 1 ชั้น 2	1 งาน	470,000.00	โครงการพิเศษ	อยู่ในระหว่างผู้รับจ้างดำเนินการออกแบบ กำหนดส่งมอบ 2 สิงหาคม 2560	
	2. จัดพิมพ์รายงานประจำปีการศึกษา 2558	300 เล่ม	296,500.00	โครงการพิเศษ	รอส่งมอบ	
	3. จัดจ้างซ่อมเครื่องกำเนิดไฟฟ้า อาคารเรียนรวม 1	1 งาน	99,938.00	โครงการพิเศษ	เบิกจ่ายเงินเรียบร้อยแล้ว	
	4. จัดจ้างติดตั้งชุดสูทสากล	146 ชุด	411,599.04	กองทุนพัฒนาคุณภาพการจัดการ	อยู่ระหว่างการส่งมอบ (สิ้นสุดสัญญา 6 มิ.ย. 2560)	
	5. จัดจ้างผลิตซีดีเพลงคณะวิทยาการจัดการ	5000 แผ่น	937,320.00	กองทุนพัฒนาคุณภาพการจัดการ	เบิกจ่ายเงินเรียบร้อยแล้ว	
	6. จัดจ้างกำจัดแตน อาคารเรียนรวม 1	1 งาน	10,700.00	โครงการพิเศษ	อยู่ระหว่างการเบิกจ่ายเงิน	
	7. จัดจ้างซ่อมแซมเครื่องปรับอากาศ	3 รายการ	8,025.00	โครงการพิเศษ	เบิกจ่ายเงินเรียบร้อยแล้ว	
4. สำนักงานวิทยาสารสนเทศเพชรบุรี						
สิ่งก่อสร้าง						
	1. หอพิพิธภัณฑสถาน มหาวิทยาลัยศิลปากร	1 งาน	14,711,959.76	รายได้ค่าเช่าอาคารพาณิชย์	อยู่ระหว่างการจัดทำคณะกรรมการตรวจสอบงานงวดที่ 5	
	2. รั้วคอนกรีตบล็อก	1 งาน	10,813,000.00	งบม.แผ่นดิน 2559	อยู่ระหว่างการขออนุมัติเปลี่ยนแปลงแบบรูปรายการ เนื่องจากเกิดปัญหาข้อพิพาทกับชาวบ้านที่อาศัยในพื้นที่ไม่ยินยอมให้มีการก่อสร้าง	
	1 งาน	1 งาน	962,200.00	งบม.แผ่นดิน 2560		
จัดซื้อพัสดุ						
	1. จัดซื้อวัสดุสำนักงาน (ถุงขยะ)	500 กก.	21,935.00	เงินรายได้ 2560	เบิกจ่ายเงินเรียบร้อยแล้ว	
	2. จัดซื้อน้ำยาทำความสะอาด	2 รายการ	52,590.50	เงินรายได้ 2560	เบิกจ่ายเงินเรียบร้อยแล้ว	
	3. จัดซื้อวัสดุสำนักงาน (กระดาษชำระ)	5 รายการ	80,490.70	เงินรายได้ 2560	เบิกจ่ายเงินเรียบร้อยแล้ว	

รายงานผลการปฏิบัติงานจัดซื้อ/จัดจ้าง ประจำเดือนเมษายน 2560
งานพัสดุ สำนักงานวิทยาสารสนเทศเพชรบุรี มหาวิทยาลัยศิลปากร
รายงาน ณ วันที่ 15 พฤษภาคม พ.ศ.2560

ลำดับ	รายการ	จำนวน (หน่วยนับ)	งบประมาณที่ได้รับ	แหล่งเงิน	ผลการดำเนินงาน	หมายเหตุ
4.	จัดซื้อวัสดุสำนักงาน (กระดาษถ่ายเอกสาร)	2 รายการ	53,198.26	เงินรายได้ 2560	เบิกจ่ายเงินเรียบร้อยแล้ว	
5.	จัดซื้อโต๊ะคอมพิวเตอร์	40 ตัว	102,720.00	รับฝากโครงการจัดสร้างหอเทวาลัย	เบิกจ่ายเงินเรียบร้อยแล้ว	
6.	จัดซื้อวิทยุสื่อสาร	6 ชุด	15,000.00	รับฝากโครงการจัดสร้างหอเทวาลัย	เบิกจ่ายเงินเรียบร้อยแล้ว	
7.	จัดซื้อเครื่องโทรศัพท์ แบบไร้สาย (แม่-ลูก)	1 ชุด	1,699.00	รับฝากสนับสนุนกิจการ มศก.	เบิกจ่ายเงินเรียบร้อยแล้ว	
8.	จัดซื้อวัสดุซ่อมหม้อพักนักศึกษา (ฝาครอบถัง,ฝักบัว,สายชำระ,ลูกบิด)	4 รายการ	184,950.00	เงินรายได้ 2560	อยู่ระหว่างการตรวจรับ	
9.	จัดซื้อวัสดุสำนักงาน (กระดาษถ่าย)	1 รายการ	11,209.32	เงินรายได้ 2560	อยู่ระหว่างการตรวจรับ	
10.	จัดซื้อและเบิกจ่ายค่าวัสดุซ่อมหม้อพักนักศึกษา	4 รายการ	39,971.75	เงินรายได้ 2560	เบิกจ่ายเงินเรียบร้อยแล้ว	
11.	จัดซื้อถังน้ำมัน	1 ถัง	1,016.50	รับฝากสนับสนุนกิจการ มศก.	เบิกจ่ายเงินเรียบร้อยแล้ว	
จัดจ้างพัสดุ						
1.	จัดจ้างเปลี่ยนผ้าเบรคาน ท้อง 2547 หอพัก 2	1 งาน	7,500.00	รายได้ 2560	เบิกจ่ายเงินเรียบร้อยแล้ว	
2.	จัดจ้างเปลี่ยนประตูและวงกบ อาคารที่พักบุคลากร	3 รายการ	12,000.00	รับฝากที่พักบุคลากร	เบิกจ่ายเงินเรียบร้อยแล้ว	
3.	จัดจ้างซ่อมมอเตอร์ซ่อมท่อดูดน้ำ ชั้น 1 หอพัก 6	1 งาน	11,000.00	รายได้ 2560	เบิกจ่ายเงินเรียบร้อยแล้ว	
4.	จัดจ้างเดินสายโทรศัพท์อาคารยานยนต์มัคศูณย์รปภ.	1 งาน	37,450.00	รายได้ 2560	เบิกจ่ายเงินเรียบร้อยแล้ว	
5.	จัดจ้างเปลี่ยนฝารางระบายน้ำหอพักนักศึกษ	2 รายการ	3,000.00	รายได้ 2560	เบิกจ่ายเงินเรียบร้อยแล้ว	
6.	จัดจ้างเปลี่ยนฝารางระบายน้ำ ด้านหลังโรงอาหารอาคารเรียนรวม 1	1 งาน	2,000.00	รับฝากสนับสนุนกิจการ มศก.	เบิกจ่ายเงินเรียบร้อยแล้ว	
7.	จัดจ้างซ่อมกล่องโทรศัพท์เส้นแบบติดภายใน (หอพัก)	1 งาน	1,605.00	รายได้ 2560	เบิกจ่ายเงินเรียบร้อยแล้ว	
8.	จัดจ้างซ่อมแม่เตอร์พร้อมปั้มน้ำ (ตัวที่ 2) โรงผลิตน้ำประปา	1 งาน	21,800.00	รายได้ 2560	รอส่งมอบ	

แบบรายงานผลการดำเนินงาน
งานหอพักนักศึกษา สำนักงานวิทยาเขตสารสนเทศเพชรบุรี
ประจำเดือน เมษายน 2560

1. จำนวนนักศึกษาที่พักในหอพักนักศึกษา

ตารางแสดงจำนวนนักศึกษาจำแนกตามหอพักนักศึกษา

หอพัก	คณะวิชา			รวม
	คณะสัตวศาสตร์ฯ	คณะวิทยาการจัดการ	คณะเทคโนโลยีสารสนเทศฯ	
1	52	-	171	223
2	28	278	128	434
3	201	315	57	573
4	58	485	120	663
5	21	169	347	537
6	179	546	3	728
รวม	539	1,793	826	3,158

ตารางแสดงจำนวนนักศึกษาจำแนกตามเพศแต่ละคณะวิชาที่พักในหอพักนักศึกษา

คณะวิชา	นักศึกษาชาย	นักศึกษาหญิง	รวม
คณะสัตวศาสตร์ฯ	80	459	539
คณะวิทยาการจัดการ	278	1,515	1,793
คณะเทคโนโลยีสารสนเทศฯ	299	527	826
รวม	657	2,501	3,158

2. การให้บริการนักศึกษา

งานบริการ	จำนวนการให้บริการ(ครั้ง)						รวม
	หอพัก 1	หอพัก 2	หอพัก 3	หอพัก 4	หอพัก 5	หอพัก 6	
1. ยืมกุญแจสำรอง(นักศึกษา)	11	26	29	30	43	48	187
2. ยืมกุญแจสำรอง(บุคลากร)	10	-	7	-	-	-	17
3. งานซ่อม	28	31	40	53	80	40	272
4. นักศึกษาเข้า-ออก นอกเวลากำหนด	12	16	14	14	7	9	72
5. งานบริการอื่นๆ	40	61	50	42	89	61	343
รวม	101	134	140	139	219	158	891

3. ค่ากระแสไฟฟ้าหอพักนักศึกษา

หอพักนักศึกษา	จำนวนเงิน(บาท)
หอพัก 2	49,961
หอพัก 3	48,843
หอพัก 4	49,097
หอพัก 5	49,576
หอพัก 6	54,497
รวม	251,974

4. การใช้น้ำดื่ม (น้ำถังขนาดบรรจุ 20 ลิตร)

หอพักนักศึกษา	จำนวน(ถัง)	จำนวนเงิน(บาท)
หอพัก 1	149	1,192
หอพัก 2	160	1,280
หอพัก 3 - 4	274	2,192
หอพัก 5 - 6	283	2,264
รวม	866	6,928

5. หน่วยพยาบาลและสุขอนามัย

5.1 จำนวนผู้ใช้บริการหน่วยพยาบาลและสุขอนามัยในเดือนเมษายน 2560 จำนวน 1,071 ครั้ง

ช่วงเวลาในการให้บริการ	จำนวนผู้ใช้บริการ (ครั้ง)
ในเวลาราชการ (เวลา 08.30 น.- 16.30 น.)	349
นอกเวลาราชการ (เวลา 16.30 น.- 08.30 น. และวันหยุดราชการ)	703
หลังห้องพยาบาลปิด (เวลา 21.00 น. - 8.30 น. ทุกวัน)	19

5.2 การนำส่งบุคลากรและนักศึกษาไปโรงพยาบาล จำนวน 101 ราย

5.3 การจ้างรถรับจ้างภายนอกนำส่งนักศึกษาไปโรงพยาบาล จำนวน 13 ครั้ง เป็นเงินจำนวน 7,800 บาท (เจ็ดพันแปดร้อยบาทถ้วน)

5.4 การจัดเตรียมกระเป๋าปฐมพยาบาล สำหรับกิจกรรมนักศึกษา จำนวน 19 ครั้ง

5.5 งานเบิกประกันอุบัติเหตุ มีการยื่นเอกสารเบิกจ่ายค่าสินไหมทดแทนประกันอุบัติเหตุจำนวน 7 ราย

ตาราง 1 แสดงจำนวนนักศึกษาที่พักในหอพักนักศึกษา (หอพัก 1-6)

คณะวิชา	จำนวนนักศึกษาที่พักในหอพักนักศึกษา ประจำปีการศึกษา 2559 (คน)											
	ส.ค. 2559	ก.ย.2559	ต.ค.2559	พ.ย.2559	ธ.ค.2559	ม.ค. 2560	ก.พ. 2560	มี.ค. 2560	เม.ย. 2560	พ.ค.2560	มิ.ย.2560	ก.ค.2560
สัตวศาสตร์และเทคโนโลยีการเกษตร	633	628	625	624	608	543	541	539	539			
วิทยาการจัดการ	2,017	2,011	2,008	2,007	2,002	1,795	1,794	1,793	1,793			
เทคโนโลยีสารสนเทศและการสื่อสาร	920	917	920	919	915	830	827	826	826			
รวม	3,570	3,556	3,553	3,550	3,525	3,168	3,162	3,158	3,158	-	-	-

ตาราง 2 แสดงจำนวนการใช้บริการนักศึกษาในหอพักนักศึกษา

งานบริการ	จำนวนการใช้บริการนักศึกษาในหอพักนักศึกษา ประจำปีการศึกษา 2559 (ครั้ง)												
	ส.ค. 2559	ก.ย.2559	ต.ค.2559	พ.ย.2559	ธ.ค.2559	ม.ค. 2560	ก.พ. 2560	มี.ค. 2560	เม.ย. 2560	พ.ค.2560	มิ.ย.2560	ก.ค.2560	รวม
ขีมีกฎแฉ่งล่ำรอง(น้กศึกษ)	228	280	216	249	130	114	188	218	187				1,810
ขีมีกฎแฉ่งล่ำรอง(บุคคลกร)	11	7	14	15	9	9	4	11	17				97
งนข้อม	992	583	540	479	260	517	364	387	272				4,394
น้กศึกษเข้-ออก นอกเวล่ำก่ำหนด	27	55	29	29	26	37	51	71	72				397
งนบรคกรอื่ง	597	691	510	491	190	405	372	432	343				4,031
รวม	1,855	4,616	1,309	1,263	615	1,082	979	1,119	891	-	-	-	10,729

ตาราง 3 แสดงจำนวนการใช้กระแสไฟฟ้ในหอพักนักศึกษา

หอพักนักศึกษา	จำนวนการใช้กระแสไฟฟ้ในหอพักนักศึกษา ประจำปีการศึกษา 2559 (จำนวนเงิน)												
	ส.ค. 2559	ก.ย.2559	ต.ค.2559	พ.ย.2559	ธ.ค.2559	ม.ค. 2560	ก.พ. 2560	มี.ค. 2560	เม.ย. 2560	พ.ค.2560	มิ.ย.2560	ก.ค.2560	รวม
หอพัก 2	53,339	74,388	80,938	78,257	51,236	32,601	55,610	73,315	49,961				549,645
หอพัก 3	42,413	68,602	70,536	69,361	40,751	30,878	53,689	85,293	48,843				510,366
หอพัก 4	54,266	89,970	89,310	86,897	49,693	36,978	63,265	85,779	49,097				605,255
หอพัก 5	59,704	80,295	80,809	82,296	48,146	33,206	58,645	77,115	49,576				569,792
หอพัก 6	79,931	108,100	91,661	91,385	67,027	37,501	67,662	90,794	54,497				688,558
รวม	289,653	421,355	413,254	408,196	256,853	171,164	298,871	412,296	251,974	-	-	-	2,923,616

ตาราง 4 แสดงจำนวนการใช้น้ำดื่มในหอพักนักศึกษา (น้ำถึงขนาดบรรจุ 20 ลิตร)

การใช้น้ำดื่ม	จำนวนการใช้น้ำดื่มในหอพักนักศึกษา ประจำปีการศึกษา 2559												รวม
	ส.ค. 2559	ก.ย.2559	ต.ค.2559	พ.ย.2559	ธ.ค.2559	ม.ค. 2560	ก.พ. 2560	มี.ค. 2560	เม.ย. 2560	พ.ค.2560	มิ.ย.2560	ก.ค.2560	
จำนวนถัง	1,023	1,523	1,363	1,356	743	597	1,012	1,377	866				9,860
จำนวนเงิน	8,184	12,184	10,904	10,848	5,944	4,776	8,096	11,016	6,928	-	-	-	78,880

ตาราง 5 แสดงจำนวนการให้บริการหน่วยพยาบาลและสุขอนามัย

งานบริการ	จำนวนการให้บริการของหน่วยพยาบาลและสุขอนามัย ประจำปีการศึกษา 2559 (ครั้ง)												รวม
	ส.ค. 2559	ก.ย.2559	ต.ค.2559	พ.ย.2559	ธ.ค.2559	ม.ค. 2560	ก.พ. 2560	มี.ค. 2560	เม.ย. 2560	พ.ค.2560	มิ.ย.2560	ก.ค.2560	
จำนวนผู้ให้บริการรักษาพยาบาล	1,641	1,850	1,457	1,936	973	1,021	1,680	1,456	1,071				13,085
การนำส่งบุคลากรและนักศึกษาไปโรงพยาบาล	55	103	100	150	64	61	78	131	101				843
การจ้างรถรับจ้างภายนอกนำส่งนักศึกษาไปโรงพยาบาล	18	13	13	43	7	9	9	17	13				142
การจัดเตรียมกระเป๋าส่วนยา	24	12	10	1	12	15	6	13	19				112
งานเก็บประกันอุบัติเหตุ	3	11	12	29	11	7	7	10	7				97

ผลการดำเนินงานประจำเดือน เมษายน 2560

งานสวนสนามและภูมิทัศน์

1. ขอใช้งานบริการงานสวนสนามและภูมิทัศน์ จำนวน 14 งาน
2. ดำเนินการปลูกหญ้าคลุมหน้าดินบริเวณหน้าหอเทวาลัย จำนวน 420 ตารางเมตร
3. ประสานงานกับงานช่างให้ปรับปรุงแบบโรงเรียนตาพรหะ
4. ประสานงานกับงานพัสดุให้ย้ายครุภัณฑ์จากหลังห้อง I-STUDO ชั้น 2 อาคารเรียนรวม 1 มาเก็บไว้ที่บ้านพักโรงเพาะชำ



บันทึกข้อความ

ส่วนงาน งานรักษาความปลอดภัย สำนักงานวิทยาเขตสารสนเทศเพชรบุรี โทร. 41009

ที่ รปก /2560 วันที่ 17 กุมภาพันธ์ 2560

เรื่อง รายงานผลการดำเนินงานของงานรักษาความปลอดภัยประจำเดือน เมษายน

เรียน รองอธิการบดีเพชรบุรี

งานรักษาความปลอดภัย ขอรายงานผลการดำเนินงานในรอบเดือนเมษายน 2560 ดังนี้

1. จำนวนรถที่เข้าออกมหาวิทยาลัย

ประตูทางเข้า-ออกด้านหน้า ผลัดเช้าตั้งแต่เวลา 07.00-19.00 น.

ประเภทรถ	จำนวนรถเข้า(คัน)	จำนวนรถออก(คัน)	รวม
รถยนต์	6,061	5,745	11,806
รถจักรยานยนต์	1,412	1,234	2,646
รถยนต์ประเภทอื่น	242	111	353
รวม	7,715	7,090	14,805

ประตูทางเข้า-ออกด้านหลัง ผลัดเช้าตั้งแต่เวลา 19.00-07.00 น.

ประเภทรถ	จำนวนรถเข้า(คัน)	จำนวนรถออก(คัน)	รวม
รถยนต์	5,601	4,430	10,031
รถจักรยานยนต์	9,568	9,235	18,803
รถยนต์ประเภทอื่น	-	-	-
รวม	15,169	13,665	28,834

2. รายงานสภาพการทำงานของกล้องวงจรปิด

สถานที่	จำนวนกล้อง	สภาพการทำงาน
ประตูทางเข้า-ออกด้านหน้า	6 ตัว	ใช้งานได้ปกติ 6 ตัว อีก 1 ตัว ระบบภาพไม่ติด
ประตูทางเข้า-ออกด้านหลัง	6 ตัว	ใช้งานได้ปกติ 6 ตัว
อาคารบริหาร	5 ตัว	ใช้ได้ปกติ 5 ตัว
ในสำนักงาน	8 ตัว	ใช้ได้ปกติ 8 ตัว

3. การใช้รถจักรยานยนต์ของสายตรวจ

3.1 ระยะทาง 2,097 กิโลเมตร

3.2 น้ำมันเบนซิน 91 40 ลิตร (52.43 กิโลเมตร/ลิตร)

3.3 ค่าซ่อม(ในการเปลี่ยนถ่ายน้ำมันเครื่องและอื่น) 810 บาท

4. รายงานการปฏิบัติงานของพนักงานรักษาความปลอดภัยบริษัท/มหาวิทยาลัย

ปกติ ทั้งนี้ในช่วงวันหยุดสงกรานต์ได้จัดทำมาตรการดูแลความปลอดภัย

5. ผลการดำเนินงานของงานรักษาความปลอดภัยประจำเดือน เมษายน 2560 คิดเป็นร้อยละ.31.78

จึงเรียนมาเพื่อโปรดทราบ



(นางสาวสุวิมล ชาพรหมมา)
นักบริหารงานทั่วไปปฏิบัติการ

17 กพ 60