



ประกาศมหาวิทยาลัยศิลปากร วิทยาเขตสารสนเทศเพชรบุรี
เรื่อง ขยายเวลาการเปิดรับสมัครผู้ประกอบการ ร้านค้าหรือบุคคลทั่วไป
เข้ามาจำหน่ายอาหาร หรือเครื่องดื่ม มหาวิทยาลัยศิลปากร วิทยาเขตสารสนเทศเพชรบุรี (ครั้งที่ 2)

ด้วยมหาวิทยาลัยศิลปากร วิทยาเขตสารสนเทศเพชรบุรี มีความประสงค์จะเปิดรับสมัครบริษัท
ผู้ประกอบการ ร้านค้า หรือบุคคลทั่วไป สนใจเข้ามาจำหน่ายอาหาร หรือเครื่องดื่ม ภายในมหาวิทยาลัยศิลปากร
วิทยาเขตสารสนเทศเพชรบุรี ซึ่งมีรายละเอียด ดังนี้

1. ผู้สนใจยื่นใบสมัครพร้อมแจ้งรายละเอียดการจำหน่ายอาหาร และเครื่องดื่ม ได้ที่
กองงานวิทยาเขตเพชรบุรี ชั้น 1 อาคารบริหาร วิทยาเขตสารสนเทศเพชรบุรี ตั้งแต่บัดนี้ จนถึงวันที่ 25 กรกฎาคม
2565 ในวันและเวลาราชการ โดยสามารถสอบถามรายละเอียดเพิ่มเติมได้ที่ หมายเลขโทรศัพท์ 032-594-030
หรือ 032-899-686 ต่อ 300012

2. กองงานวิทยาเขตเพชรบุรี จะประกาศรายชื่อผู้ที่ยื่นใบสมัคร และวัน เวลา สถานที่ การสัมภาษณ์
ให้ทราบที่ป้ายติดประกาศกองงานวิทยาเขตสารสนเทศเพชรบุรี และทางเว็บไซต์ <http://www.pitc.su.ac.th>
ในวันที่ 27 กรกฎาคม 2565

3. สถานที่จำหน่ายอาหาร หรือเครื่องดื่ม

3.1. โรงอาหารกลาง (Su Café) พื้นที่ขนาด 9 ตรม. (กว้าง 3 เมตร x ยาว 3 เมตร)

- ร้านจำหน่ายอาหาร ทุกประเภท จำนวน 5 ร้าน

3.2. บริเวณด้านหลังหอพัก 5-6 (ประเภทเต็นท์)

- ร้านจำหน่ายอาหารหรือเครื่องดื่ม ทุกประเภท จำนวน 7 ร้าน

3.3 บริเวณด้านหลังหอพัก 5-6 (ประเภทซุ้ม)

- ร้านจำหน่ายอาหารหรือเครื่องดื่ม ทุกประเภท จำนวน 1 ร้าน

4. รายละเอียดเพิ่มเติมพื้นที่บริเวณด้านหลังหอพัก 5-6 (ข้อ 3.2 และข้อ 3.3)

4.1 ประเภทเต็นท์ พื้นที่ขนาด 12 ตรม. (กว้าง 3 เมตร X ยาว 4 เมตร) มหาวิทยาลัยไม่มี
อุปกรณ์ใดๆ นอกจากพื้นที่ในการจำหน่ายอาหารและเต็นท์ ต้องขนอุปกรณ์ทุกชนิดในการประกอบกิจการกลับทุกวัน

4.2 ประเภทซุ้ม พื้นที่ขนาด 5 ตรม. (กว้าง 2 เมตร 30 ซม. X ยาว 2 เมตร 30 ซม.)

4.3 ไม่อนุญาตให้ทำความสะอาดภาชนะภายในมหาวิทยาลัยฯ

ทั้งนี้ ผู้ประกอบการจะต้องส่งเอกสารแสดงผลการฉีดวัคซีนป้องกัน COVID-19 อย่างน้อย 2 เข็ม
มาพร้อมใบสมัคร

จึงประกาศให้ทราบโดยทั่วกัน

ประกาศ ณ วันที่ 4 กรกฎาคม พ.ศ. 2565

(อาจารย์ ดร.ภวพล คงชุม)

ผู้รักษาการแทนรองอธิการบดี เพชรบุรี



ประกาศมหาวิทยาลัยศิลปากร วิทยาเขตสารสนเทศเพชรบุรี
เรื่อง กำหนดอัตราค่าใช้พื้นที่ มหาวิทยาลัยศิลปากร วิทยาเขตสารสนเทศเพชรบุรี

เพื่อให้การใช้พื้นที่ภายในมหาวิทยาลัยศิลปากร วิทยาเขตสารสนเทศเพชรบุรี เป็นไปด้วยความเรียบร้อย จึงกำหนดอัตราค่าใช้พื้นที่ สำหรับสถานประกอบการและร้านค้า ดังนี้

1. ร้านอาหารหอบั๊ก แยกตามประเภท จัดเก็บค่าใช้พื้นที่ ดังนี้
 - 1.1 อาหารว่างและเครื่องดื่ม อัตราค่าใช้พื้นที่ 13,500 บาทต่อภาคการศึกษา
 - 1.2 อาหารตามสั่ง/ข้าวแกง/ก๋วยเตี๋ยว อัตราค่าใช้พื้นที่ 10,000 บาทต่อภาคการศึกษา
 - 1.4 อาหารพื้นเมืองภาคอีสาน อัตราค่าใช้พื้นที่ 6,000 บาทต่อภาคการศึกษา
 - 1.3 ซุ้มอาหารพร้อมทาน อัตราค่าใช้พื้นที่ 6,550 บาทต่อภาคการศึกษา
2. ร้านอาหารกลาง แยกตามประเภทอาหาร จัดเก็บค่าใช้พื้นที่ ดังนี้
 - 2.1 อาหารว่างและเครื่องดื่ม อัตราค่าใช้พื้นที่ 18,000 บาทต่อภาคการศึกษา
 - 2.2 อาหารข้าวแกง อัตราค่าใช้พื้นที่ 14,400 บาทต่อภาคการศึกษา
 - 2.3 อาหารก๋วยเตี๋ยว/จานเดียว อัตราค่าใช้พื้นที่ 8,550 บาทต่อภาคการศึกษา
 - 2.4 อาหารตามสั่ง/พื้นเมือง/ของทอด อัตราค่าใช้พื้นที่ 6,000 บาทต่อภาคการศึกษา
 - 2.5 ผลไม้ตามฤดูกาล/ขนมหวาน อัตราค่าใช้พื้นที่ 5,500 บาทต่อภาคการศึกษา
3. พื้นที่จำหน่ายอาหารและเครื่องดื่มด้านหลังหอบั๊ก 5-6 จัดเก็บค่าใช้พื้นที่ ดังนี้
 - 3.1 ประเภทซุ้ม อัตราค่าใช้พื้นที่ 6,550 บาทต่อภาคการศึกษา
 - 3.2 ประเภทเต็นท์ อัตราค่าใช้พื้นที่ 5,500 บาทต่อภาคการศึกษา
4. พื้นที่จำหน่ายอาหารว่างและเครื่องดื่ม อาคารเรียนรวม 2 อัตราค่าใช้พื้นที่ 18,000 บาทต่อภาคการศึกษา
5. การจัดเก็บค่าใช้พื้นที่ ประเภทสินค้าและบริการ มีดังนี้
 - 5.1 ประเภทร้านหนังสือ/ถ่ายเอกสาร/ของเบ็ดเตล็ด (อาคารร้านอาหารหอบั๊ก)
อัตราค่าใช้พื้นที่ 19,200 บาทต่อภาคการศึกษา
 - 5.2 ประเภทร้านถ่ายเอกสาร (อาคารหอบั๊ก 1, อาคารเรียนรวม 1, อาคารเรียนรวม 2)
อัตราค่าใช้พื้นที่ 16,000 บาทต่อภาคการศึกษา
 - 5.3 ประเภทร้านซักรีด (อาคารหอบั๊ก 3) อัตราค่าใช้พื้นที่ 41,600 บาทต่อภาคการศึกษา
 - 5.4 ประเภทร้านสะดวกซื้อ
 - 5.4.1 อาคารหอบั๊ก 1 อัตราค่าใช้พื้นที่ 19,200 บาทต่อภาคการศึกษา
 - 5.4.2 อาคารร้านอาหารหอบั๊ก 2 อัตราค่าใช้พื้นที่ 38,400 บาทต่อภาคการศึกษา
6. การจัดเก็บค่าทำความสะอาดพื้นที่ใหม่จ่ายอัตรา 4,000 บาทต่อภาคการศึกษา ประกอบด้วย ร้านอาหารหอบั๊ก, ร้านอาหารกลาง, พื้นที่จำหน่ายอาหารว่างและเครื่องดื่ม อาคารเรียนรวม 2, และพื้นที่จำหน่ายอาหารและเครื่องดื่มด้านหลังหอบั๊ก 5-6

จึงประกาศให้ทราบโดยทั่วกัน

ประกาศ ณ วันที่ 19 พฤษภาคม 2564

(ผู้ช่วยศาสตราจารย์จอมภัก คสังระหัด)

รองอธิการบดีเพชรบุรี



ใบสมัครเข้ามาจำหน่ายอาหาร หรือเครื่องดื่ม
มหาวิทยาลัยศิลปากร วิทยาเขตสารสนเทศเพชรบุรี

.....

ชื่อ - สกุล (นาย,นาง,นางสาว).....
วัน เดือน ปี (เกิด)..... อายุ..... ปี สัญชาติ.....
ที่อยู่ปัจจุบันที่ติดต่อได้ บ้านเลขที่..... หมู่ที่..... ซอย..... ถนน.....
ตำบล..... อำเภอ..... จังหวัด.....
หมายเลขโทรศัพท์..... อาชีพปัจจุบันก่อนสมัคร.....
ประสบการณ์การจำหน่าย อาหาร หรือเครื่องดื่ม.....
มีความประสงค์จะจำหน่าย อาหาร หรือเครื่องดื่ม.....
โดยมีรายละเอียด ดังนี้ (แสดงรายละเอียดรายการ อาหาร หรือเครื่องดื่มที่จะเข้ามาจำหน่าย)

1.....	ราคา.....	บาท
2.....	ราคา.....	บาท
3.....	ราคา.....	บาท
4.....	ราคา.....	บาท
5.....	ราคา.....	บาท
6.....	ราคา.....	บาท
7.....	ราคา.....	บาท
8.....	ราคา.....	บาท
9.....	ราคา.....	บาท
10.....	ราคา.....	บาท

(สามารถแนบภาพประกอบรายการอาหารหรือเครื่องดื่มได้)

ประสงค์จะเข้ามาจำหน่ายอาหาร หรือเครื่องดื่ม (พื้นที่ร้านค้า) โปรดทำเครื่องหมาย หรือ ในช่อง

โรงอาหารกลาง (Su Café)

บริเวณด้านหลังหอพัก 5-6 (ประเภทเดินท์) บริเวณด้านหลังหอพัก 5-6 (ประเภทซุ้ม)

ทั้งนี้ ข้าพเจ้ายินยอมปฏิบัติตามสัญญา เงื่อนไข และระเบียบข้อปฏิบัติต่างๆ ของมหาวิทยาลัยฯ

ลงชื่อ.....(ผู้สมัคร)
(.....)



ประกาศมหาวิทยาลัยศิลปากร วิทยาเขตสารสนเทศเพชรบุรี
เรื่อง ขยายเวลาการเปิดรับสมัคร บริษัท ผู้ประกอบการ ร้านค้า หรือบุคคลทั่วไป
เข้ามาจำหน่ายอาหาร เครื่องดื่ม สินค้า หรือบริการ พื้นที่ชั้น 1 อาคารกิจกรรมและนันทนาการ
มหาวิทยาลัยศิลปากร วิทยาเขตสารสนเทศเพชรบุรี (ครั้งที่ 2)

ด้วยมหาวิทยาลัยศิลปากร วิทยาเขตสารสนเทศเพชรบุรี มีความประสงค์จะเปิดรับสมัครบริษัท ผู้ประกอบการ ร้านค้า หรือบุคคลทั่วไป สนใจเข้ามาจำหน่ายอาหาร เครื่องดื่ม สินค้าหรือบริการ ณ พื้นที่ร้านค้า ชั้น 1 อาคารกิจกรรมและนันทนาการ มหาวิทยาลัยศิลปากร วิทยาเขตสารสนเทศเพชรบุรี ซึ่งมีรายละเอียด ดังนี้

1. ผู้สนใจยื่นใบสมัครพร้อมแจ้งรายละเอียดการจำหน่ายอาหาร เครื่องดื่ม สินค้าหรือบริการ ได้ที่ กองงานวิทยาเขตเพชรบุรี ชั้น 1 อาคารบริหาร วิทยาเขตสารสนเทศเพชรบุรี ตั้งแต่วันที่ 25 กรกฎาคม 2565 ในวันและเวลาราชการ โดยสามารถสอบถามรายละเอียดเพิ่มเติมได้ที่ หมายเลขโทรศัพท์ 032-594-030 หรือ 032-899-686 ต่อ 300012

2. กองงานวิทยาเขตเพชรบุรี จะประกาศรายชื่อผู้ที่ยื่นใบสมัคร และวันเวลาสถานที่การสัมภาษณ์ ให้ทราบ ณ ป้ายติดประกาศกองงานวิทยาเขตสารสนเทศเพชรบุรี และทางเว็บไซต์ <http://www.pitc.su.ac.th> ในวันที่ 27 กรกฎาคม 2565

3. รายละเอียดพื้นที่ภายในร้านค้าแยกตามโซน ดังนี้

ร้านค้าขนาดใหญ่ 1 และขนาดใหญ่ 2

- มีท่อน้ำดีและท่อน้ำเสียสามารถติดตั้งและเดินท่อน้ำดีและท่อระบายน้ำเสียและมีมิเตอร์น้ำ
 - มีมิเตอร์ไฟฟ้า อยู่ที่ห้องควบคุม
 - สามารถติดตั้งเครื่องปรับอากาศได้
- (การติดตั้งเครื่องปรับอากาศจะต้องได้รับอนุญาตจากมหาวิทยาลัยก่อนติดตั้ง)

โซน A

- มีท่อน้ำดีและท่อน้ำเสียสามารถติดตั้งและเดินท่อน้ำดีและท่อระบายน้ำเสียและมีมิเตอร์น้ำ
 - มีมิเตอร์ไฟฟ้า อยู่ที่ห้องควบคุม
 - สามารถติดตั้งเครื่องปรับอากาศได้
- (การติดตั้งเครื่องปรับอากาศจะต้องได้รับอนุญาตจากมหาวิทยาลัยก่อนติดตั้ง)

โซน B และ โซน C

- มีมิเตอร์ไฟฟ้า อยู่ที่ห้องควบคุม
 - สามารถติดตั้งเครื่องปรับอากาศได้
- (การติดตั้งเครื่องปรับอากาศจะต้องได้รับอนุญาตจากมหาวิทยาลัยก่อนติดตั้ง)

ทั้งนี้ ผู้ประกอบการจะต้องส่งเอกสารแสดงผลการฉีดวัคซีนป้องกัน COVID-19 อย่างน้อย 2 เข็ม มาพร้อมใบสมัคร

จึงประกาศให้ทราบโดยทั่วกัน

ประกาศ ณ วันที่ 4 กรกฎาคม พ.ศ. 2565

(อาจารย์ ดร.ภพพล คงชุม)

ผู้รักษาการแทนรองอธิการบดี เพชรบุรี



ประกาศมหาวิทยาลัยศิลปากร วิทยาเขตสารสนเทศเพชรบุรี
เรื่อง กำหนดอัตราค่าใช้พื้นที่ สำหรับสถานประกอบการและร้านค้า ณ ชั้น 1 อาคารกิจกรรมและนันทนาการ
มหาวิทยาลัยศิลปากร วิทยาเขตสารสนเทศเพชรบุรี

ตามมติที่ประชุมคณะกรรมการกลั่นกรองการให้ใช้ประโยชน์จากพื้นที่ และทรัพย์สินของมหาวิทยาลัย
ศิลปากร ครั้งที่ 3/2564 เมื่อวันที่ 31 มีนาคม 2564 เห็นชอบค่าใช้พื้นที่ของสถานประกอบการและร้านค้า

มหาวิทยาลัยศิลปากร วิทยาเขตสารสนเทศเพชรบุรี จึงประกาศอัตราค่าใช้พื้นที่สำหรับสถานประกอบการ
ร้านค้า ณ ชั้น 1 อาคารกิจกรรมและนันทนาการ แยกตามโซนหรือสถานที่ตั้ง

ร้านค้า	ขนาดพื้นที่ (ตรม.)	อัตราค่าใช้พื้นที่ต่อตารางเมตร (บาท)	ค่าใช้พื้นที่ต่อเดือน (บาท)	ค่าใช้พื้นที่ต่อภาคการศึกษา (บาท)	ประเภทกิจการ
ขนาดใหญ่ 1	150	200	30,000	120,000	อาหาร/เครื่องดื่ม/ทุกประเภท
ขนาดใหญ่ 2	168	200	33,600	134,400	อาหาร/เครื่องดื่ม/ทุกประเภท
ร้านค้า 1,6 โซน B	29	150	4,350	17,400	ทั่วไป (ไม่ใช่ร้านอาหาร/เครื่องดื่ม)
ร้านค้า 2-5 โซน B	25	150	3,750	15,000	ทั่วไป (ไม่ใช่ร้านอาหาร/เครื่องดื่ม)
ร้านค้า 7,12 โซน C	29	120	3,480	13,920	ทั่วไป (ไม่ใช่ร้านอาหาร/เครื่องดื่ม)
ร้านค้า 8-11 โซน C	25	120	3,000	12,000	ทั่วไป (ไม่ใช่ร้านอาหาร/เครื่องดื่ม)
ร้านค้า 13 โซน A	27	150	4,050	16,200	อาหาร/เครื่องดื่ม/ทั่วไป
ร้านค้า 14 โซน A	26	150	3,900	15,600	อาหาร/เครื่องดื่ม/ทั่วไป
ร้านค้า 15-19 โซน A	43	150	6,450	25,800	อาหาร/เครื่องดื่ม/ทั่วไป
ร้านค้า 20,21 โซน A	21	150	3,150	12,600	อาหาร/เครื่องดื่ม/ทั่วไป

จึงประกาศให้ทราบโดยทั่วกัน

ประกาศ ณ วันที่ 79 พฤษภาคม 2564

(ผู้ช่วยศาสตราจารย์จอมภักดิ์ คลังระหัด)

รองอธิการบดีเพชรบุรี

โซน A. ราคา 150 บาท ต่อตารางเมตร

โซน B
150 บาท
ต่อตารางเมตร

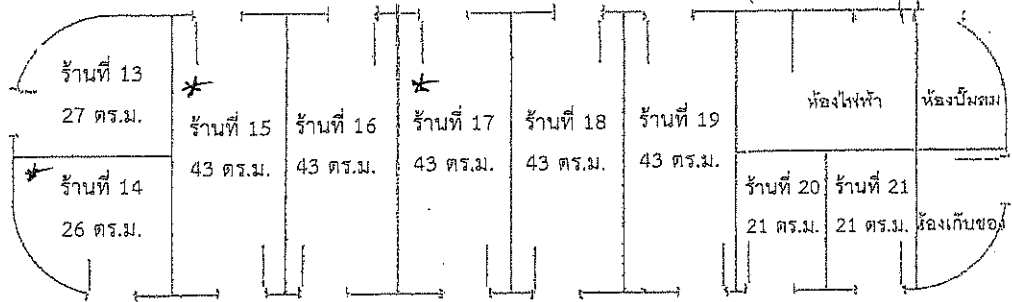
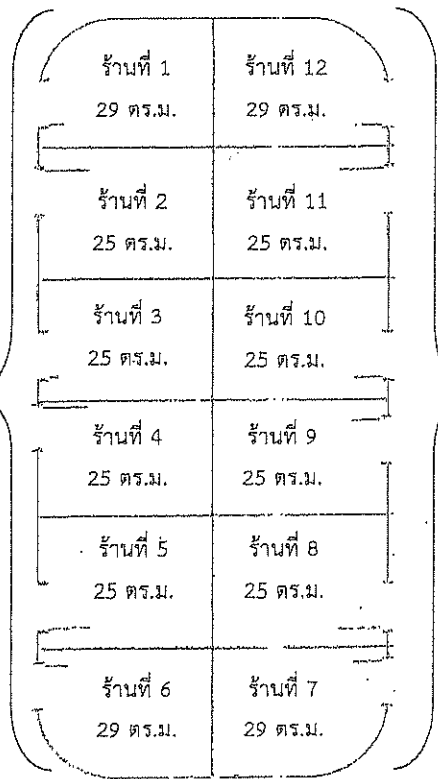

AP 840
โซน C
ราคา 120 บาท
ต่อตารางเมตร

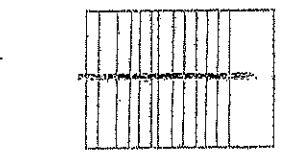
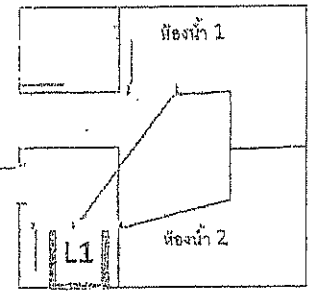
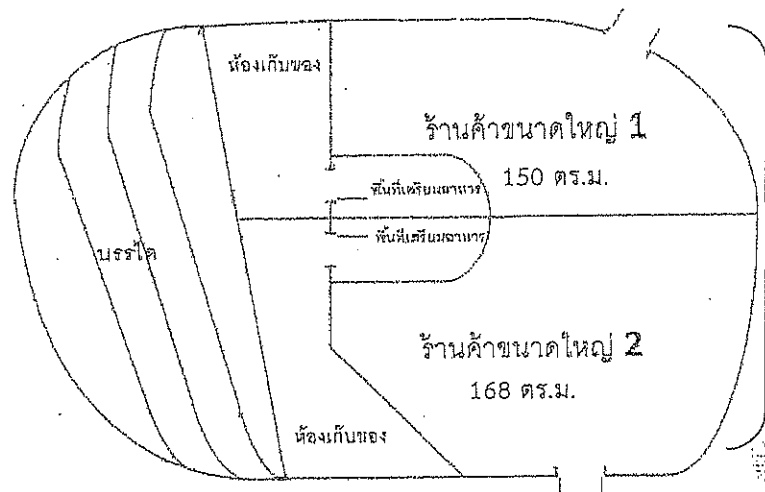

AP 840

ราคา 200 บาท
ต่อตารางเมตร

AP 840

AP 840

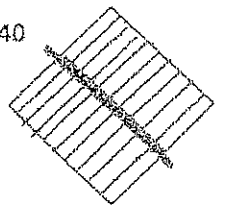

แปลนพื้นที่ 1





ใบสมัครเข้ามาจำหน่ายอาหาร เครื่องดื่ม สินค้า หรือบริการ
พื้นที่ 1 อาคารกิจกรรมและนันทนาการ
มหาวิทยาลัยศิลปากร วิทยาเขตสารสนเทศเพชรบุรี

ชื่อ - สกุล (นาย,นาง,นางสาว).....
วัน เดือน ปี (เกิด).....อายุ.....ปี สัญชาติ.....
ที่อยู่ปัจจุบันที่ติดต่อได้ บ้านเลขที่.....หมู่ที่.....ซอย.....ถนน.....
ตำบล.....อำเภอ.....จังหวัด.....
หมายเลขโทรศัพท์..... อาชีพปัจจุบันก่อนสมัคร.....
ประสบการณ์การจำหน่าย อาหาร เครื่องดื่ม สินค้า หรือบริการ.....
มีความประสงค์จะจำหน่าย อาหาร เครื่องดื่ม สินค้า หรือบริการ.....
โดยมีรายละเอียด ดังนี้ (แสดงรายละเอียดรายการ อาหาร เครื่องดื่ม สินค้า หรือบริการ)

1.....	ราคา.....	บาท
2.....	ราคา.....	บาท
3.....	ราคา.....	บาท
4.....	ราคา.....	บาท
5.....	ราคา.....	บาท
6.....	ราคา.....	บาท
7.....	ราคา.....	บาท
8.....	ราคา.....	บาท

(สามารถแนบเอกสารรายการสินค้าหรือบริการได้)

ประสงค์จะเข้ามาจำหน่ายอาหาร เครื่องดื่ม สินค้า และบริการ (พื้นที่ร้านค้าตามโซน) โปรดทำ
เครื่องหมาย ✓ หรือ ✗ ในช่อง

ร้านค้าขนาดใหญ่ 1 และ 2 พื้นที่ โซน A พื้นที่ โซน B พื้นที่ โซน C

ทั้งนี้ ข้าพเจ้ายินยอมปฏิบัติตามสัญญา เงื่อนไข และระเบียบข้อปฏิบัติต่างๆ ของมหาวิทยาลัยฯ

ลงชื่อ.....(ผู้สมัคร)
(.....)



ประกาศมหาวิทยาลัยศิลปากร วิทยาเขตสารสนเทศเพชรบุรี

เรื่อง ขยายเวลาการเปิดรับสมัคร บริษัท ผู้ประกอบการ ร้านค้า หรือบุคคลทั่วไป
เข้ามาจำหน่ายอาหารว่าง และเครื่องดื่ม ณ ร้านค้าด้านข้างร้านสะดวกซื้อบริเวณด้านหลังอาคารหอพัก 5-6
มหาวิทยาลัยศิลปากร วิทยาเขตสารสนเทศเพชรบุรี (ครั้งที่ 2)

ด้วยมหาวิทยาลัยศิลปากร วิทยาเขตสารสนเทศเพชรบุรี มีความประสงค์จะเปิดรับสมัครบริษัท
ผู้ประกอบการ ร้านค้า หรือบุคคลทั่วไป สนใจเข้ามาจำหน่ายอาหารว่าง และเครื่องดื่ม ณ ร้านค้าด้านข้างร้านสะดวก
ซื้อบริเวณด้านหลังอาคารหอพัก 5-6 มหาวิทยาลัยศิลปากร วิทยาเขตสารสนเทศเพชรบุรี ซึ่งมีรายละเอียด ดังนี้

1. ผู้สนใจยื่นรายละเอียดการจำหน่ายอาหารว่าง และเครื่องดื่ม ได้ที่ กองงานวิทยาเขตเพชรบุรี
ชั้น 1 อาคารบริหาร วิทยาเขตสารสนเทศเพชรบุรี ตั้งแต่บัดนี้ จนถึงวันที่ 25 กรกฎาคม 2565 ในวันและเวลา
ราชการ โดยสามารถสอบถามรายละเอียดเพิ่มเติมได้ที่ หมายเลขโทรศัพท์ 032-594-030 หรือ 032-899-686
ต่อ 300012

2. กองงานวิทยาเขตเพชรบุรี จะประกาศรายชื่อผู้ที่ยื่นใบสมัคร และวันเวลาสถานที่การสัมภาษณ์
ให้ทราบ ณ ป้ายติดประกาศกองงานวิทยาเขตสารสนเทศเพชรบุรี และทางเว็บไซต์ <http://www.pitc.su.ac.th>
ในวันที่ 27 กรกฎาคม 2565

3. รายละเอียดพื้นที่ภายในร้านค้า (สามารถดูภาพถ่ายสถานที่ ที่เว็บไซต์ www.pitc.su.ac.th
หรือที่เพจ มหาวิทยาลัยศิลปากร วิทยาเขตสารสนเทศเพชรบุรี <http://www.facebook.com/silpakorn.pitc>

- มีสิ่งปลูกสร้างสำเร็จเรียบร้อยแล้ว
- มีระบบท่อน้ำดีและท่อน้ำเสียและมีเตอร์น้ำ
- มีระบบไฟฟ้าพร้อมมิเตอร์
- มีระบบสำหรับติดตั้งเครื่องปรับอากาศ
- มีเคาน์เตอร์และตู้สำหรับเก็บอุปกรณ์

ทั้งนี้ ผู้ประกอบการจะต้องส่งเอกสารแสดงผลการฉีดวัคซีนป้องกัน COVID-19 อย่างน้อย 2 เข็ม
มาพร้อมใบสมัคร

จึงประกาศให้ทราบโดยทั่วกัน

ประกาศ ณ วันที่ 4 กรกฎาคม พ.ศ. 2565

(อาจารย์ ดร.ภวพล คงชุม)

ผู้รักษาการแทนรองอธิการบดี เพชรบุรี



ใบสมัครเข้ามาจำหน่ายอาหารว่าง และเครื่องดื่ม
ณ ร้านค้าด้านข้างร้านสะดวกซื้อบริเวณด้านหลังอาคารหอพัก 5-6
มหาวิทยาลัยศิลปากร วิทยาเขตสารสนเทศเพชรบุรี

ชื่อ - สกุล (นาย,นาง,นางสาว).....
วัน เดือน ปี (เกิด).....อายุ.....ปี สัญชาติ.....
ที่อยู่ปัจจุบันที่ติดต่อได้ บ้านเลขที่.....หมู่ที่.....ซอย.....ถนน.....
ตำบล.....อำเภอ.....จังหวัด.....
หมายเลขโทรศัพท์..... อาชีพปัจจุบันก่อนสมัคร.....
ประสงค์ขออนุญาตจำหน่าย อาหารว่าง และเครื่องดื่ม.....
มีความประสงค์จะจำหน่าย อาหารว่าง และเครื่องดื่ม โดยมีรายละเอียด ดังนี้
(แสดงรายละเอียดรายการอาหาร เครื่องดื่ม สินค้าหรือบริการ)
1.....ราคา.....บาท
2.....ราคา.....บาท
3.....ราคา.....บาท
4.....ราคา.....บาท
5.....ราคา.....บาท
6.....ราคา.....บาท
7.....ราคา.....บาท
8.....ราคา.....บาท

(สามารถแนบภาพประกอบรายการสินค้าที่จะจำหน่ายได้)

ทั้งนี้ ข้าพเจ้าขอเสนอเงื่อนไขการจัดเก็บค่าใช้พื้นที่ในอัตรา.....บาทต่อเดือน
และยินยอมปฏิบัติตามสัญญา เงื่อนไข และระเบียบข้อปฏิบัติต่างๆ ของมหาวิทยาลัยฯ

ลงชื่อ.....(ผู้สมัคร)
(.....)



ประกาศมหาวิทยาลัยศิลปากร วิทยาเขตสารสนเทศเพชรบุรี
เรื่อง ขยายเวลาการเปิดรับสมัคร บริษัท ผู้ประกอบการ ร้านค้า หรือบุคคลทั่วไป
เข้ามาให้บริการ ร้านสะดวกซื้อ ภายในอาคารโรงอาหารหอพัก
มหาวิทยาลัยศิลปากร วิทยาเขตสารสนเทศเพชรบุรี (ครั้งที่ 2)

ด้วยมหาวิทยาลัยศิลปากร วิทยาเขตสารสนเทศเพชรบุรี มีความประสงค์จะเปิดรับสมัครบริษัท ผู้ประกอบการ ร้านค้า หรือบุคคลทั่วไป สนใจเข้ามาให้บริการ ร้านสะดวกซื้อ ภายในอาคารโรงอาหาร ซึ่งตั้งอยู่ใกล้กับหอพักนักศึกษา มหาวิทยาลัยศิลปากร วิทยาเขตสารสนเทศเพชรบุรี ซึ่งมีรายละเอียด ดังนี้

1. ผู้สนใจยื่นใบสมัครพร้อมแจ้งรายละเอียดการจำหน่ายสินค้าหรือบริการ ได้ที่ กองงานวิทยาเขตเพชรบุรี ชั้น 1 อาคารบริหาร วิทยาเขตสารสนเทศเพชรบุรี ตั้งแต่บัดนี้ จนถึงวันที่ 25 กรกฎาคม 2565 ในวันและเวลาราชการ โดยสามารถสอบถามรายละเอียดเพิ่มเติมได้ที่ หมายเลขโทรศัพท์ 032-594-030 หรือ 032-899-686 ต่อ 300012

2. กองงานวิทยาเขตเพชรบุรี จะประกาศรายชื่อผู้ที่ยื่นใบสมัคร และวันเวลาสถานที่การสัมภาษณ์ให้ทราบ ณ ป้ายติดประกาศกองงานวิทยาเขตสารสนเทศเพชรบุรี และทางเว็บไซต์ <http://www.pitc.su.ac.th> ในวันที่ 27 กรกฎาคม 2565

3. รายละเอียดพื้นที่

- พื้นที่ขนาด 27 ตารางเมตร (กว้าง 4 เมตร 50 ซม. X ยาว 6 เมตร)
- ไม่มีระบบท่อน้ำดีและท่อน้ำเสีย
- มีมิเตอร์ไฟฟ้า อยู่ที่ห้องควบคุม
- สามารถติดตั้งเครื่องปรับอากาศได้

(การติดตั้งเครื่องปรับอากาศจะต้องได้รับอนุญาตจากมหาวิทยาลัยก่อนติดตั้ง)

4. อัตราค่าใช้พื้นที่ เป็นไปตามประกาศที่แนบ ข้อ 5.4.2 จำนวน 38,400 บาทต่อภาคการศึกษา

ทั้งนี้ ผู้ประกอบการจะต้องส่งเอกสารแสดงผลการฉีดวัคซีนป้องกัน COVID-19 อย่างน้อย 2 เข็ม มาพร้อมใบสมัคร

จึงประกาศให้ทราบโดยทั่วกัน

ประกาศ ณ วันที่ 4 กรกฎาคม พ.ศ. 2565

(อาจารย์ ดร.ภวพล คงชุม)

ผู้รักษาการแทนรองอธิการบดี เพชรบุรี)



ใบสมัครเข้ามาเข้ามาให้บริการ ร้านสะดวกซื้อ
มหาวิทยาลัยศิลปากร วิทยาเขตสารสนเทศเพชรบุรี

ชื่อ – สกุล (นาย,นาง,นางสาว).....
วัน เดือน ปี (เกิด).....อายุ.....ปี สัญชาติ.....
ที่อยู่ปัจจุบันที่ติดต่อได้ บ้านเลขที่..... หมู่ที่..... ซอย..... ถนน.....
ตำบล.....อำเภอ.....จังหวัด.....
หมายเลขโทรศัพท์..... อาชีพปัจจุบันก่อนสมัคร.....
ประสบการณ์การให้บริการ ร้านสะดวกซื้อ.....
มีความประสงค์จะให้บริการ ร้านสะดวกซื้อ โดยมีรายละเอียด ดังนี้ (แสดงรายละเอียดรายการอาหาร เครื่องดื่ม
สินค้า หรือบริการ)
1.....
2.....
3.....
4.....
5.....
6.....
7.....
8.....
9.....
10.....

ทั้งนี้ สามารถแนบเอกสารรายการสินค้าที่จะจำหน่ายและอุปกรณ์ที่จะติดตั้งได้

ข้าพเจ้ายินยอมปฏิบัติตามสัญญา เงื่อนไข และระเบียบข้อปฏิบัติต่างๆ ของมหาวิทยาลัยฯ

ลงชื่อ.....(ผู้สมัคร)
(.....)