



บันทึกข้อความ

ส่วนงาน งานการเงิน กองคลัง สำนักงานอธิการบดี เพชรบุรี มหาวิทยาลัยศิลปากร โทร. ๔๑ ๐๑๘

ที่ วันที่ ๒๕ เมษายน ๒๕๖๒

เรื่อง สรุบบประมาณรายจ่าย และรายงานผลการดำเนินงาน

เรียน ผู้อำนวยการกองงานวิทยาเขตเพชรบุรี

เพื่อโปรดทราบ สรุบบประมาณรายจ่ายเงินงบประมาณแผ่นดิน เงินงบประมาณเงินรายได้ เงินงบประมาณเงินกองทุนพัฒนาวิทยาเขตฯและงานวิจัย เงินงบประมาณ กองกิจการนักศึกษา ประจำปีงบประมาณ ๒๕๖๒ ณ วันที่ ๒๕ เมษายน ๒๕๖๒ ปีงบประมาณ ๒๕๖๒ และรายงานผลการดำเนินงาน ค่ากระแสไฟฟ้า ค่าน้ำประปา และจำนวนนักศึกษาที่ใช้บริการประจำเดือน มีนาคม ๒๕๖๒

จึงเรียนมาเพื่อโปรดทราบ และนำเข้าไปประชุมหัวหน้างานเพื่อทราบ

๙ ๙

(นางนิลวรรณ ไทยมะณี)

นักวิชาการเงินและบัญชีชำนาญการ

๙ ๙

๙ ๙

๙ ๙
๒๖/๑๐/๖๒

งบประมาณเงินรายได้ กองงานวิทยาเขตเพชรบุรี ณ 25 เมษายน 2562

เงินทุน	ศูนย์เงินทุน	เขตตามฟังก์ชัน	ชื่อความเขตตามหน้าที่	โปรแกรมเงินทุน	ชื่อโปรแกรมเงินทุน	งบปร.จัดสรร	งบปร.อนุมัติ	ปรับเพิ่ม/ลด	โอน	รับโอน	งบปร.ใช้จริง	ก่อนผูกพัน	ตั้งงบประมาณ	จ่ายแล้ว	เหลือจ่าย	คงเหลืองบประมาณ
2210000	2111200	6251102500000	ผง.จัดการศึกษาอุดมศึกษา			1,987,051.70	900,000.00	1,087,051.70	-93,325.00	0.00	808,675.00	0.00	790,227.47	788,427.47	1,800.00	16,447.53
2210000	2111200	6251202510010	ป.ป.กายภาพ ภูมิทัศน์ฯ			2,459,195.90	1,389,495.90	1,069,700.00	-244,055.40	0.00	1,145,440.50	16,000.00	761,988.00	761,988.02	-0.02	387,462.50
2210000	2111200	6251202510030	พ.บ. นักศึกษาและศิษย์เก่า			800,000.00	200,000.00	600,000.00	0.00	0.00	200,000.00	0.00	126,067.57	126,067.57	0.00	73,932.43
2210000	2111200	6253105500000	ผง.จัดการศึกษาอุดมศึกษา			24,944,011.81	16,942,163.51	8,001,848.30	-3,536,682.26	34,300.41	13,439,781.66	519,601.40	9,090,805.78	2,695,584.58	6,395,021.20	3,829,574.48
2210000	2111200	6251202510010	ป.ป.กายภาพ ภูมิทัศน์ฯ	62110506	ครูถิ่นประจำห้องประ	270,000.00	270,000.00	0.00	0.00	47,255.40	317,255.40	0.00	317,255.40	317,255.40	0.00	0.00
2210000	2111200	6251202510030	พ.บ. นักศึกษาและศิษย์เก่า	62310489	คก. Shared Company	300,000.00	100,000.00	200,000.00	0.00	0.00	100,000.00	0.00	0.00	0.00	0.00	100,000.00
2210000	2111200	6251202510030	พ.บ. นักศึกษาและศิษย์เก่า	62310490	คก. พัฒนาชีวิตในหอพัก	165,300.00	100,000.00	65,300.00	0.00	0.00	100,000.00	0.00	96,577.40	96,577.40	0.00	3,422.60
2210000	2111200	6251202510030	พ.บ. นักศึกษาและศิษย์เก่า	62310491	คก. กิจกรรมพัฒนานิส.	965,000.00	500,000.00	465,000.00	0.00	0.00	500,000.00	0.00	271,967.00	271,967.00	0.00	228,033.00
2210000	2111200	6251202510020	พ. ศูนย์การเรียนรู้ วณ.	62310492	คก. ถนนสายประดิษฐาน	800,000.00	800,000.00	0.00	-50,000.00	0.00	750,000.00	0.00	708,564.37	708,564.37	0.00	41,435.63
2210000	2111200	6253105500000	ผง.จัดการศึกษาอุดมศึกษา	62310493	กท. พัฒนาศึกษาเขต พบ	12,712,500.00	1,076,211.35	11,636,288.65	0.00	0.00	1,076,211.35	0.00	0.00	0.00	0.00	1,076,211.35
2210000	2111200	6251202510020	พ. ศูนย์การเรียนรู้ วณ.	62110686	เดาเผาเซรามิค	0.00	0.00	0.00	0.00	50,000.00	50,000.00	0.00	50,000.00	50,000.00	0.00	0.00
2210000	2111200	6251102500000	ผง.จัดการศึกษาอุดมศึกษา	62110687	รถยกลากพาลาเท	0.00	0.00	0.00	0.00	13,375.00	13,375.00	0.00	13,375.00	13,375.00	0.00	0.00
2210000	2111200	6251102500000	ผง.จัดการศึกษาอุดมศึกษา	62110685	พัดลม โคลง	0.00	0.00	0.00	0.00	79,950.00	79,950.00	0.00	79,950.00	0.00	79,950.00	0.00
2210000	2111200	6253105500000	ผง.จัดการศึกษาอุดมศึกษา	62110703	อุปกรณ์แปลงAV	0.00	0.00	0.00	0.00	10,165.00	10,165.00	0.00	10,165.00	10,165.00	0.00	0.00
2210000	2111200	6253105500000	ผง.จัดการศึกษาอุดมศึกษา	62110704	กล้องรับสัญญาณ	0.00	0.00	0.00	0.00	2,675.00	2,675.00	0.00	2,675.00	2,675.00	0.00	0.00
2210000	2111200	6251202510010	ป.ป.กายภาพ ภูมิทัศน์ฯ	62110695	พัดลมแบบติดผนัง	0.00	0.00	0.00	0.00	36,800.00	36,800.00	36,800.00	0.00	0.00	0.00	0.00
2210000	2111200	6251202510010	ป.ป.กายภาพ ภูมิทัศน์ฯ	62110742	ประตุม้วน	0.00	0.00	0.00	0.00	160,000.00	160,000.00	160,000.00	0.00	0.00	0.00	0.00
						45,403,059.41	22,277,870.76	23,125,188.65	-3,924,062.66	434,520.81	18,788,328.91	732,401.40	12,319,417.99	5,842,646.81	6,476,771.18	5,736,509.52

งบประมาณ กองงานวิทยาลัยเกษตรเพชรบุรี เงินแผ่นดิน ณ 25 เมษายน 2562

เงินทุน	ศูนย์เงินทุน	เขตตามกิ่งก้น	ข้อความเขตตามหน้าที่	รายการผูกพัน	ข้อความรายการผูกพัน	โปรแกรมเงินทุน	ชื่อโปรแกรมเงินทุน	งบ.ม.จัดสรร	งบ.ม.อนุมัติ	โอน	รับโอน	งบ.ม.ใช้จ่าย	ก่อนผูกพัน	ตัดงบประมาณ	จ่ายแล้ว	เหลือจ่าย	คงเหลืองบประมาณ	
1110000	1111200	62011031010101	รท.มคร.ยกระดับการศึกษา	G100	เงินเดือน			250,930.00	250,930.00	0	6,731,863.85	6,962,793.85	0	5,686,122.88	19,874.33	5,666,248.55	1,296,570.97	
1110000	1111200	62011012010201	ผลกศ.ด้านวิทยาศาสตร์	G300	ค่าตอบแทน			219,800.00	219,800.00	-119,800.00	0	100,000.00	0	28,000.00	19,600.00	8,400.00	72,000.00	
1110000	1111200	62011012010201	ผลกศ.ด้านวิทยาศาสตร์	G400	ค่าวัสดุ			321,800.00	321,800.00	-158,000.00	0	163,800.00	0	0	0	0	163,800.00	
1110000	1111200	62011012010201	ผลกศ.ด้านวิทยาศาสตร์	G410	ค่าสาธารณูปโภค			1,402,596.00	1,402,596.00	0	0	1,402,596.00	0	1,257,697.69	980,130.24	277,517.45	144,898.31	
1110000	1111200	62011012010201	ผลกศ.ด้านวิทยาศาสตร์	G500	ค่าวัสดุ			13,850.47	13,850.47	0	277,800.00	291,650.47	30,987.20	73,553.00	22,053.00	51,500.00	187,110.27	
1110000	1111200	62011012010201	ผลกศ.ด้านวิทยาศาสตร์	G600	ค่าครุภัณฑ์	62110295	ครุภัณฑ์ห้องบรรยาย	959,600.00	959,600.00	0	0	959,600.00	0	770,400.00	0	770,400.00	189,200.00	
1110000	1111200	62011012010201	ผลกศ.ด้านวิทยาศาสตร์	G600	ค่าครุภัณฑ์	62110296	เครื่องวัดคลื่นเสียง	552,500.00	552,500.00	0	0	552,500.00	0	449,390.37	449,390.37	0	103,109.63	
1110000	1111200	62011012010201	ผลกศ.ด้านวิทยาศาสตร์	G600	ค่าครุภัณฑ์	62110297	โต๊ะอ่านหนังสือ	779,000.00	779,000.00	0	0	779,000.00	195,520.00	195,520.00	195,520.00	0	0	387,960.00
1110000	1111200	62011012010201	ผลกศ.ด้านวิทยาศาสตร์	G600	ค่าครุภัณฑ์	62110307	ระบบรักษาความปลอดภัย	1,500,000.00	1,500,000.00	0	0	1,500,000.00	1,489,975.00	0	0	0	0	10,025.00
1110000	1111200	62011012010201	ผลกศ.ด้านวิทยาศาสตร์	G600	ค่าครุภัณฑ์	62110312	ฟีนอลประจำห้องพัก	1,590,000.00	1,590,000.00	0	0	1,590,000.00	538,800.00	0	0	0	0	1,051,200.00
1110000	1111200	62011012010201	ผลกศ.ด้านวิทยาศาสตร์	G700	ค่าที่ดินและสิ่งก่อสร้าง	62210013	บป.หลังคาอาคารบริ	601,000.00	601,000.00	0	0	601,000.00	575,000.00	0	0	0	0	26,000.00
1110000	1111200	62011012010201	ผลกศ.ด้านวิทยาศาสตร์	G700	ค่าที่ดินและสิ่งก่อสร้าง	62210014	บป.อาคาร OTOP	453,000.00	453,000.00	0	0	453,000.00	0	450,000.00	450,000.00	0	0	3,000.00
1110000	1111200	62011012010201	ผลกศ.ด้านวิทยาศาสตร์	G700	ค่าที่ดินและสิ่งก่อสร้าง	62220002	อาคารกิจกรรมฯ	23,878,200.00	23,878,200.00	0	0	23,878,200.00	0	0	0	0	0	23,878,200.00
1110000	1111200	61011012010201	ผลกศ.ด้านวิทยาศาสตร์	G700	ค่าที่ดินและสิ่งก่อสร้าง	61210002	ก่อสร้างถนนภายใน	11,845.44	11,845.44	0	0	11,845.44	0	0	0	0	0	11,845.44

งบประมาณเงินบริจาค มศก. กองงานวิทยาเขตเพชรบุรี ณ 25 เมษายน 2562

เงินทุน	ชื่อเงินทุน	ศูนย์เงินทุน	เขตตามฟังก์ชัน	โปรแกรมเงินทุน	ชื่อโปรแกรมเงินทุน	งบปร.จัดสรร	งบปร.อนุมัติ	โอน	รับโอน	งบปร.ใช้จริง	ก่อนผูกพัน	ตั้งงบประมาณ	จ่ายแล้ว	เหลือมค้าย	คงเหลืองบประมาณ
3330000	เงินบริจาค มศก.	2111200	625310550000	62320045	คค.จองค์พระคณศฯ	56,316.00	56,316.00	0.00	0.00	56,316.00	0.00	0.00	0.00	0.00	56,316.00
3330000	เงินบริจาค มศก.	2111200	625310550000	62320270	สนับสนุน สนง.เพชรฯ	2,979,666.14	2,979,666.14	-364,531.00	0.00	2,615,135.14	0.00	1,357,657.98	1,212,484.10	145,173.88	1,257,477.16
3330000	เงินบริจาค มศก.	2111200	625310550000	62320271	คค.สร้างเทवासัย	4,624,518.18	4,624,518.18	0.00	0.00	4,624,518.18	0.00	2,136.49	1,602.73	533.76	4,622,381.69
3330000	เงินบริจาค มศก.	2111200	625310550000	62320272	คค.ที่พักอาศัย	4,931,056.29	4,931,056.29	0.00	0.00	4,931,056.29	32,934.60	28,606.00	27,838.00	768.00	4,869,515.69
3330000	เงินบริจาค มศก.	2111200	625110250000	62320273	สนับสนุนกิจกรรมนศ.	40,936.55	40,936.55	0.00	0.00	40,936.55	0.00	0.00	0.00	0.00	40,936.55
3330000	เงินบริจาค มศก.	2111200	625110250000	62320274	สนับสนุนกิจกรรมคณฯ	36,579.00	36,579.00	0.00	0.00	36,579.00	0.00	0.00	0.00	0.00	36,579.00
3330000	เงินบริจาค มศก.	2111200	625310550000	62320283	กท.พัฒนา วช.เพชร	9,108,474.79	9,108,474.79	-1,028,672.00	0.00	8,079,802.79	53,500.00	1,717,863.87	1,028,020.97	689,842.90	6,308,438.92
3330000	เงินบริจาค มศก.	2111200	625310550000	62320351	เงินบริจาคอื่น	7,000.00	7,000.00	0.00	0.00	7,000.00	0.00	7,000.00	7,000.00	0.00	0.00
3330000	เงินบริจาค มศก.	2111200	625310550000	62110707	ถังดับเพลิง	0.00	0.00	0.00	3,531.00	3,531.00	0.00	3,531.00	0.00	3,531.00	0.00
3330000	เงินบริจาค มศก.	2111200	625310550000	62110728	มีมแท็บเล็ตนเลส	0.00	0.00	0.00	11,000.00	11,000.00	11,000.00	0.00	0.00	0.00	34,000.00
3330000	เงินบริจาค มศก.	2111200	625310550000	62110146	เครื่องสำรองไฟ	0.00	0.00	0.00	34,000.00	34,000.00	0.00	0.00	0.00	0.00	350,000.00
3330000	เงินบริจาค มศก.	2111200	625310550000	62110738	รท.ครุภัณฑ์0196	0.00	0.00	0.00	350,000.00	350,000.00	0.00	0.00	0.00	0.00	350,000.00
3330000	เงินบริจาค มศก.	2111200	625310550000	62110737	รท.ครุภัณฑ์0205	0.00	0.00	0.00	994,672.00	994,672.00	0.00	0.00	0.00	0.00	994,672.00

แบบรายงานผลการดำเนินงาน

งานคลัง สำนักงานวิทยาเขตสารสนเทศสารสนเทศเพชรบุรี

ประจำเดือน มีนาคม 2562

1. รายงานค่ากระแสไฟฟ้า

เดือน	พื้นที่ 621 ไร่	ป้อมตำรวจ	พื้นที่ 200 ไร่	รวมทั้งสิ้น	แหล่งงบประมาณที่เบิกจ่าย
เมษายน	2,004,626.70	1,817.04	43,822.83		พื้นที่ 621 ไร่ ป้อมตำรวจ ส่งใบแจ้งท.
					เบิกจ่าย กองคลัง
					พื้นที่ 200 ไร่ เบิกผด.สัตว์

2. รายงานค่าน้ำประปา

	ระยะเวลา	รวมทั้งสิ้น	แหล่งงบประมาณที่เบิกจ่าย
1	2 มีนาคม - 2 เมษายน 2562	277,517.45	ส่งใบแจ้งหนี้เบิกจ่ายกองคลัง

3. จำนวนผู้ใช้บริการเคาร์เตอร์รับเงิน

ลำดับ	รายการ	จำนวน /ราย	บาท
1	นักศึกษา	97	
2	บุคลากร	53	
3	ร้านค้าและหน่วยงานภายในและภายนอก	145	
4	ผู้ใช้บริการผ่านเครื่องอิเล็กทรอนิกส์ EDC	2	
5	ใบเสร็จที่ออกในระบบ SAP	168	
	รวม	465	
	รับเป็นเงินสด		1,484,597.00
	รับเป็นเงินโอน		78,931,284.38
			80,415,881.38

สรุปการจ่ายค่าไฟฟ้า ปีงบประมาณ 2562
มหาวิทยาลัยศิลปากร วิทยาเขตสารสนเทศเพชรบุรี

ปีงบประมาณ 2562	พื้นที่			การเบิกจ่ายจากเงิน				
	พื้นที่ 621 ไร่	ป้อมตำรวจ	พื้นที่ 200 ไร่	เงินแผ่นดิน	เงินรายได้	รค.ค่าบำรุงสถานที่ (ค่าสาธารณูปโภค)	มหาวิทยาลัย	ส่งใบแจ้งหนี้กองคลัง
งบประมาณที่ได้รับ								
กันยายน 2561	1,809,618.15		48,418.93	48,418.93	1,809,618.15			
ตุลาคม 2561	1,822,828.57		51,388.79	51,388.79				1,822,828.57
พฤศจิกายน 2561	1,802,134.29		46,270.95	46,270.95				1,802,134.29
ธันวาคม 2561	1,153,151.02		47,304.33	47,304.33				1,153,151.02
มกราคม 2562	1,614,767.97	1,272.91	84,507.69	84,507.69				1,616,040.88
กุมภาพันธ์ 2562	1,761,435.69	1,483.81	27,830.68	27,830.68				1,762,919.50
มีนาคม 2562	2,004,626.70	1,817.04	43,822.83	43,822.83				2,006,443.74
เมษายน 2562								
พฤษภาคม 2562								
มิถุนายน 2562								
กรกฎาคม 2562								
สิงหาคม 2562								
รวม	11,968,562.39	4,573.76	349,544.20	349,544.20	1,809,618.15	-	-	10,163,518.00

สรุปการจ่ายค่าน้ำประปา ปีงบประมาณ 2562
มหาวิทยาลัยศิลปากร วิทยาเขตสารสนเทศเพชรบุรี

ระยะเวลา	จำนวนเงิน	การเบิกจ่ายจากเงิน				
		เงินแผ่นดิน	เงินรายได้	เงินรับฝาก	มหาวิทยาลัย	ส่งใบแจ้งหนี้กองคลัง
2 กันยายน - 2 ตุลาคม 2561	319,415.65		319,415.65			
2 ตุลาคม - 2 พฤศจิกายน 2561	328,788.85		328,788.85			
2 พฤศจิกายน - 2 ธันวาคม 2561	368,788.98		368,788.98			
2 ธันวาคม 2561 - 2 มกราคม 2562	261,418.98					261,418.98
2 มกราคม - 2 กุมภาพันธ์ 2562	384,489.09					384,489.09
2 กุมภาพันธ์ - 2 มีนาคม 2562	334,272.17					344,272.17
2 มีนาคม - 2 เมษายน 2562	277,517.45					277,517.45
2 เมษายน - 2 พฤษภาคม 2562						
2 พฤษภาคม - 2 มิถุนายน 2562						
2 มิถุนายน - 2 กรกฎาคม 2562						
2 กรกฎาคม - 2 สิงหาคม 2562						
2 สิงหาคม - 2 กันยายน 2562						
รวม	2,274,691.17		1,016,993.48	-	-	1,267,697.69



บันทึกข้อความ

ส่วนงาน งานบริการกลาง กองงานวิทยาเขตเพชรบุรี มหาวิทยาลัยศิลปากร โทร.41063

ที่ ข.พ.บ. 544/2562

วันที่ 1 กุมภาพันธ์ 2562

เรื่อง รายงานการตรวจเช็คถังดับเพลิง ประจำเดือน มกราคม 2562

เรียน หัวหน้างานบริการกลาง

เนื่องด้วยกระผม นายปริดา สุขปลั่ง ตำแหน่ง นายช่าง ได้ดำเนินการสำรวจและตรวจเช็คสภาพถังดับเพลิงตามบริเวณอาคารต่างๆภายในมหาวิทยาลัยศิลปากร วิทยาเขตสารสนเทศเพชรบุรี ประจำเดือนมกราคม 2562 ให้สามารถใช้งานได้ตามปกติ นั้น

บัดนี้ ได้จัดทำสรุปผลการตรวจเช็คสภาพถังดับเพลิงเรียบร้อยแล้วดังเอกสารที่แนบมาพร้อมนี้

อาคาร บริหาร	ปกติ พร้อมใช้งาน
อาคาร เรียนรวม1	เสื่อมสภาพ 1 ถัง (จัดซื้อเติมน้ำยา)
อาคาร เรียนรวม 2	ปกติ พร้อมใช้งาน
อาคาร วิทยบริการ	ปกติ พร้อมใช้งาน
อาคาร ที่พักบุคลากร	ปกติ พร้อมใช้งาน
อาคาร หอพัก 1	ปกติ พร้อมใช้งาน
อาคารหอพัก 2	เสื่อมสภาพ 2 ถัง (จัดซื้อเติมน้ำยา)
อาคาร หอพัก 3	ปกติ พร้อมใช้งาน
อาคาร หอพัก 4	ปกติ พร้อมใช้งาน
อาคาร หอพัก 5	ปกติ พร้อมใช้งาน
อาคาร หอพัก 6	ปกติ พร้อมใช้งาน
อาคาร ศูนย์รักษาความปลอดภัย	ปกติ พร้อมใช้งาน
อาคาร โรงจอดรถ	ปกติ พร้อมใช้งาน
อาคาร พลศึกษา	ปกติ พร้อมใช้งาน
อาคาร โรงอาหารกลาง	ปกติ พร้อมใช้งาน
อาคาร โรงอาหารหอพัก 2	ปกติ พร้อมใช้งาน
ป้อมยาม ตลาดนัดนักศึกษา	ปกติ พร้อมใช้งาน
โรงผลิตน้ำปะปา	ปกติ พร้อมใช้งาน

จึงเรียนมาเพื่อโปรดทราบ

นาย ปริดา สุขปลั่ง
นายช่าง

เรียนคุณเชิด สุขปลั่ง
16ต.พ.บ.ว.ร.พ.บ. 118.
วิภาวดี อังคณาภิธานนท์
วันที่ 16 กุมภาพันธ์ 2562

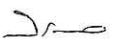
16.พ.บ. 82

รายงานค่าใช้จ่ายการเติมน้ำยาถังดับเพลิงประจำปี 2562

ลำดับ	อาคาร	เดือน												ค่าใช้จ่าย สะสม(บาท)
		มกราคม	กุมภาพันธ์	มีนาคม	เมษายน	พฤษภาคม	มิถุนายน	กรกฎาคม	สิงหาคม	กันยายน	ตุลาคม	พฤศจิกายน	ธันวาคม	
1	บริหาร	0												0
2	เรียนรวม 1	0												0
3	เรียนรวม 2	0												0
4	วิทยบริการ	0												0
5	ที่พักบุคลากร	0												0
6	หอพัก 1	0												0
7	หอพัก 2	0												0
8	หอพัก 3	0												0
9	หอพัก 4	0												0
10	หอพัก 5	0												0
11	หอพัก 6	0												0
12	ศูนย์ รปภ.	0												0
13	โรงจอดรถ	0												0
14	โรงอาหาร หอพัก2	0												0
15	โรงอาหาร กลาง	0												0
16	ป้อมยามหลังหอพัก5/6	0												0
17	โรงผลิตน้ำปะปา	0												0
18	โรงพละ	0												0
รวม														0



บันทึกข้อความ

ส่วนงาน งานบริการกลาง กองงานวิทยาเขตเพชรบุรี มหาวิทยาลัยศิลปากร โทร.41063

ที่ ข.พบ. 583/2562

วันที่ 4 มีนาคม 2562

เรื่อง รายงานการตรวจเช็คถังดับเพลิง ประจำเดือน กุมภาพันธ์ 2562

เรียน หัวหน้างานบริการกลาง

เนื่องด้วยกระผม นายปรีดา สุขปลั่ง ตำแหน่ง นายช่าง ได้ดำเนินการสำรวจและตรวจเช็คสภาพถังดับเพลิงตาม บริเวณอาคารต่างๆภายในมหาวิทยาลัยศิลปากร วิทยาเขตสารสนเทศเพชรบุรี ประจำเดือนกุมภาพันธ์ 2562 ให้สามารถใช้งานได้ตามปกติ นั้น

บัดนี้ ได้จัดทำสรุปผลการตรวจเช็คสภาพถังดับเพลิงเรียบร้อยแล้วดังเอกสารที่แนบมาพร้อมนี้

อาคาร บริหาร	ปกติ พร้อมใช้งาน
อาคาร เรียงรวม1	ปกติ พร้อมใช้งาน
อาคาร เรียงรวม 2	ปกติ พร้อมใช้งาน
อาคาร วิทยบริการ	ปกติ พร้อมใช้งาน
อาคาร ที่พักบุคลากร	ปกติ พร้อมใช้งาน
อาคาร หอพัก 1	ปกติ พร้อมใช้งาน
อาคารหอพัก 2	ปกติ พร้อมใช้งาน
อาคาร หอพัก 3	ปกติ พร้อมใช้งาน
อาคาร หอพัก 4	ปกติ พร้อมใช้งาน
อาคาร หอพัก 5	ปกติ พร้อมใช้งาน
อาคาร หอพัก 6	ปกติ พร้อมใช้งาน
อาคาร ศูนย์รักษาความปลอดภัย	ปกติ พร้อมใช้งาน
อาคาร โรงจอดรถ	ปกติ พร้อมใช้งาน
อาคาร พละศึกษา	ปกติ พร้อมใช้งาน
อาคาร โรงอาหารกลาง	ปกติ พร้อมใช้งาน
อาคาร โรงอาหารหอพัก 2	ปกติ พร้อมใช้งาน
ป้อมยาม ตลาดนัดนักศึกษา	ปกติ พร้อมใช้งาน
โรงผลิตน้ำปะปา	ปกติ พร้อมใช้งาน

จึงเรียนมาเพื่อโปรดทราบ

นาย ปรีดา สุขปลั่ง
นายช่าง

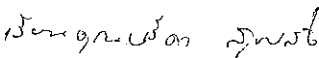
นาย ปรีดา สุขปลั่ง
นายช่าง
4 มี.ค. 62

รายงานค่าใช้จ่ายการเติมน้ำยาถังดับเพลิงประจำปี 2562

ลำดับ	อาคาร	เดือน												ค่าใช้จ่าย สะสม(บาท)	
		มกราคม	กุมภาพันธ์	มีนาคม	เมษายน	พฤษภาคม	มิถุนายน	กรกฎาคม	สิงหาคม	กันยายน	ตุลาคม	พฤศจิกายน	ธันวาคม		
1	บริหาร	0	0												0
2	เรียนรวม 1	0	0												0
3	เรียนรวม 2	0	0												0
4	วิทยบริการ	0	0												0
5	ที่พักบุคลากร	0	0												0
6	หอพัก 1	0	0												0
7	หอพัก 2	0	749												749
8	หอพัก 3	0	0												0
9	หอพัก 4	0	0												0
10	หอพัก 5	0	0												0
11	หอพัก 6	0	0												0
12	ศูนย์ รปภ.	0	0												0
13	โรงจอดรถ	0	0												0
14	โรงอาหาร หอพัก2	0	0												0
15	โรงอาหาร กลาง	0	0												0
16	บ้อมยามหลังหอพัก5/6	0	0												0
17	โรงผลิตน้ำปะปา	0	0												0
18	โรงพละ	0	0												0
รวม														0	
รวม														749	



มหาวิทยาลัยขอนแก่น
มหาวิทยาลัยราชภัฏวชิรเวศน์



บันทึกข้อความ

ส่วนงาน งานบริการกลาง กองงานวิทยาเขตเพชรบุรี มหาวิทยาลัยศิลปากร โทร.41063

ที่ ข.พบ. 629/2562 วันที่ 3 เมษายน 2562

เรื่อง รายงานการตรวจเช็คถังดับเพลิง ประจำเดือน มีนาคม 2562

เรียน หัวหน้างานบริการกลาง

เนื่องด้วยกระผม นายปรีดา สุขปลั่ง ตำแหน่ง นายช่าง ได้ดำเนินการสำรวจและตรวจเช็คสภาพถังดับเพลิงตามบริเวณอาคารต่างๆภายในมหาวิทยาลัยศิลปากร วิทยาเขตสารสนเทศเพชรบุรี ประจำเดือนมีนาคม 2562 ให้สามารถใช้งานได้ตามปกติ นั้น

บัดนี้ ได้จัดทำสรุปผลการตรวจเช็คสภาพถังดับเพลิงเรียบร้อยแล้วดังเอกสารที่แนบมาพร้อมนี้

อาคาร บริหาร	ปกติ พร้อมใช้งาน
อาคาร เรียนรวม1	ปกติ พร้อมใช้งาน
อาคาร เรียนรวม 2	ปกติ พร้อมใช้งาน
อาคาร วิทยบริการ	ปกติ พร้อมใช้งาน
อาคาร ที่พักบุคลากร	ปกติ พร้อมใช้งาน
อาคาร หอพัก 1	ปกติ พร้อมใช้งาน
อาคารหอพัก 2	ปกติ พร้อมใช้งาน
อาคาร หอพัก 3	ปกติ พร้อมใช้งาน
อาคาร หอพัก 4	ปกติ พร้อมใช้งาน
อาคาร หอพัก 5	ปกติ พร้อมใช้งาน
อาคาร หอพัก 6	ปกติ พร้อมใช้งาน
อาคาร ศูนย์รักษาความปลอดภัย	ปกติ พร้อมใช้งาน
อาคาร โรงจอดรถ	ปกติ พร้อมใช้งาน
อาคาร พลศึกษา	ปกติ พร้อมใช้งาน
อาคาร โรงอาหารกลาง	ปกติ พร้อมใช้งาน
อาคาร โรงอาหารหอพัก 2	ปกติ พร้อมใช้งาน
ป้อมยาม ตลาดนัดนักศึกษา	ปกติ พร้อมใช้งาน
โรงผลิตน้ำปะปา	ปกติ พร้อมใช้งาน

จึงเรียนมาเพื่อโปรดทราบ

นาย ปรีดา สุขปลั่ง
นายช่าง

ท.ร.ล

5 เม.ย. 62

รายงานค่าใช้จ่ายการเติมน้ำยาถังดับเพลิงประจำปี 2562

ลำดับ	อาคาร	เดือน												ค่าใช้จ่าย สะสม(บาท)
		มกราคม	กุมภาพันธ์	มีนาคม	เมษายน	พฤษภาคม	มิถุนายน	กรกฎาคม	สิงหาคม	กันยายน	ตุลาคม	พฤศจิกายน	ธันวาคม	
1	บริหาร	0	0	0										0
2	เรียนรวม 1	0	0	0										0
3	เรียนรวม 2	0	0	0										0
4	วิทยบริการ	0	0	0										0
5	ที่พักบุคลากร	0	0	0										0
6	หอพัก 1	0	0	0										0
7	หอพัก 2	0	749	0										749
8	หอพัก 3	0	0	0										0
9	หอพัก 4	0	0	0										0
10	หอพัก 5	0	0	0										0
11	หอพัก 6	0	0	0										0
12	ศูนย์ รปภ.	0	0	0										0
13	โรงจอดรถ	0	0	0										0
14	โรงอาหาร หอพัก2	0	0	0										0
15	โรงอาหาร กลาง	0	0	0										0
16	ป้อมยามหลังหอพัก5/6	0	0	0										0
17	โรงผลิตน้ำปะปา	0	0	0										0
18	โรงพละ	0	0	0										0
รวม														749



บันทึกข้อความ

ส่วนงาน งานบริการกลาง กองงานวิทยาเขตเพชรบุรี มหาวิทยาลัยศิลปากร โทร.41063

ที่ ข.พบ. 530/2562 วันที่ 31 มกราคม 2562

เรื่อง รายงานงานซ่อมประจำวันบุคลากรงานช่างประจำเดือน มกราคม 2562

เรียน หัวหน้างานบริการกลาง

ด้วย กระผม นาย ปรีดา สุขปลั่ง ตำแหน่ง นายช่าง ได้รวบรวมงานซ่อมประจำวันของบุคลากรงานช่างตามภาระงานที่ได้รับมอบหมาย ภายในมหาวิทยาลัยศิลปากร วิทยาเขตสารสนเทศ เพชรบุรี นั้น

บัดนี้ สามารถสรุปผลการปฏิบัติงาน งานซ่อมประจำวัน ประจำเดือน มกราคม 2562 เรียบร้อยแล้ว ดังเอกสารที่แนบมาพร้อมนี้

1. งานซ่อมมีจำนวนทั้งหมด 96 งาน เป็นงานที่สามารถซ่อมเองได้จำนวน 44 งาน
2. งานจัดซื้อวัสดุจำนวน 35 งาน
3. งานจัดจ้างจำนวน 14 งาน
4. งานค้างซ่อมจำนวน 3 งาน

จึงเรียนมาเพื่อโปรดทราบ

นาย ปรีดา สุขปลั่ง

นายช่าง

ปรีดา สุขปลั่ง

1/ประจ(สร)เนว) แลปลัดงานบริการกลาง

หน้าหัวหน้างานช่างเดือนหน้า 6/14

31/1-1-62

สรุปผลการดำเนินงานซ่อมประจำเดือน มกราคม 2562

รายละเอียดงานซ่อม	รวม	อาคาร																	
		เรียนรวม 1	เรียนรวม 2	บริหาร	วิทยบริการ	OTOP	ICT1	ICT2	สัตวศาสตร์ฯ	โรงพยาบาล	ที่พักรับรอง	โรงพยาบาล กลาง	หอพักนักศึกษา	ที่พักบุคลากร	ศูนย์วิทยุ/บ่อมยาม	โรงพยาบาลศึกษา	โรงจอดรถยนต์	โรงผลิตน้ำประปา	ไฟฟ้านอกอาคาร
ไฟฟ้า	14																		
ซ่อมได้	12	5	2		1			1				1				2			
จัดซื้อ	2							1											1
จัดจ้าง	0																		
โทรศัพท์	4																		
ซ่อมได้	4			3										1					
จัดซื้อ	0																		
จัดจ้าง	0																		
เครื่องปรับอากาศ	19																		
ซ่อมได้	11	3			3			1				4							
จัดซื้อ	0																		
จัดจ้าง	8	4			2							2							
โทรทัศน์	0																		
ซ่อมได้	0																		
จัดซื้อ	0																		
จัดจ้าง	0																		
สุขาภิบาล/ประปา	36																		
ซ่อมได้	11						1	1	1	2		5		1					
จัดซื้อ	25	1	4	4				1	10		4		1						
จัดจ้าง	0																		
อินเทอร์เน็ต	0																		
ซ่อมได้	0																		
จัดซื้อ	0																		
จัดจ้าง	0																		
พัฒน/อุปกรณ์ไฟฟ้า	8																		
ซ่อมได้	4	1									1		1						
จัดซื้อ	1										1								
จัดจ้าง	3			1							1			1					

งานอื่นๆ	12																		
ซ่อมได้	2			1				1											
จัดซื้อ	7		1	3	1				1		1								
จัดจ้าง	3	2	1																
ค้างซ่อม	3													3					
รวมงานซ่อมทั้งหมด	96	16	8	12	7	0	1	1	6	16	0	12	6	7	1	2	0	0	1

สรุปผลการดำเนินงานซ่อมประจำเดือน มกราคม 2562

รายละเอียดงานซ่อม	ซ่อมได้	จัดซื้อ	จัดจ้าง	ค้างซ่อม	รวม
ไฟฟ้า	12	2	0	3	17
โทรศัพท์	4	0	0	0	4
เครื่องปรับอากาศ	11	0	8	0	19
โทรทัศน์	0	0	0	0	0
สุขาภิบาล/ประปา	11	25	0	0	36
อินเทอร์เน็ต	0	0	0	0	0
พัดลม/อุปกรณ์ไฟฟ้าอื่นๆ	4	1	3	0	8
งานอื่นๆ	2	7	3	0	12
รวม	44	35	14	3	96

หมายเหตุ :

งานค้าง 3 รายการ

1. ก๊อกล้างหน้าไม่ไหล (ติดต่อเจ้าของห้องไม่ได้)
2. ไฟติดๆดับๆ (ติดต่อเจ้าของห้องไม่ได้)
3. กำจัดรังต่อ (ติดต่อเจ้าของห้องไม่ได้)



บันทึกข้อความ

ส่วนงาน งานบริการกลาง กองงานวิทยาเขตเพชรบุรี มหาวิทยาลัยศิลปากร โทร.41063

ที่ ช.พบ. 569/2562

วันที่ 28 กุมภาพันธ์ 2562

เรื่อง รายงานงานซ่อมประจำวันบุคลากรงานช่างประจำเดือน กุมภาพันธ์ 2562

เรียน หัวหน้างานบริการกลาง

ด้วย กระผม นาย ปรีดา สุขปลั่ง ตำแหน่ง นายช่าง ได้รวบรวมงานซ่อมประจำวันของบุคลากรงานช่างตามภาระงานที่ได้รับมอบหมาย ภายในมหาวิทยาลัยศิลปากร วิทยาเขตสารสนเทศ เพชรบุรี นั้น

บัดนี้ สามารถสรุปผลการปฏิบัติงาน งานซ่อมประจำวัน ประจำเดือน กุมภาพันธ์ 2562 เรียบร้อยแล้ว ดังเอกสารที่แนบมาพร้อมนี้

1. งานซ่อมมีจำนวนทั้งหมด 128 งาน เป็นงานที่สามารถซ่อมเองได้จำนวน 69 งาน
2. งานจัดซื้อวัสดุจำนวน 43 งาน
3. งานจัดจ้างจำนวน 16 งาน
4. งานค้างซ่อมจำนวน 0 งาน

จึงเรียนมาเพื่อโปรดทราบ

นาย ปรีดา สุขปลั่ง
นายช่าง

เรียน คุณ ปรีดา สุขปลั่ง

โปรดส่งเอกสารฉบับนี้
มาที่ โทร. ๖๖๑ หรือ โทร. ๖๖๒

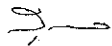
๒๘.๒.๖๒

งานอื่นๆ	20																		
ซ่อมได้	14	5	1				1				2	2	1	2					
จัดซื้อ	6		1	3						1		1							
จัดจ้าง	0																		
ค้างซ่อม	0																		
รวมงานซ่อมทั้งหมด	128	26	7	14	6	0	3	1	5	23	3	9	11	14	2	0	0	1	3

สรุปผลการดำเนินงานซ่อมประจำเดือน กุมภาพันธ์ 2562

รายละเอียดงานซ่อม	ซ่อมได้	จัดซื้อ	จัดจ้าง	ค้างซ่อม	รวม
ไฟฟ้า	18	4	0	0	22
โทรศัพท์	4	0	0	0	4
เครื่องปรับอากาศ	15	0	12	0	27
โทรทัศน์	1	0	0	0	1
สุขาภิบาล/ประปา	13	30	2	0	45
อินเทอร์เน็ต	0	0	0	0	0
พัดลม/อุปกรณ์ไฟฟ้าอื่นๆ	4	3	2	0	9
งานอื่นๆ	14	6	0	0	20
รวม	69	43	16	0	128

หมายเหตุ : งานค้าง 0 รายการ



บันทึกข้อความ

ส่วนงาน งานบริการกลาง กองงานวิทยาเขตเพชรบุรี มหาวิทยาลัยศิลปากร โทร.41063

ที่ ข.พบ. 617/2562 วันที่ 1 เมษายน 2562

เรื่อง รายงานงานซ่อมประจำวันบุคลากรงานช่างประจำเดือน มีนาคม 2562

เรียน หัวหน้างานบริการกลาง

ด้วย กระผม นาย ปรีดา สุขปลั่ง ตำแหน่ง นายช่าง ได้รวบรวมงานซ่อมประจำวันของบุคลากรงานช่างตามภาระงานที่ได้รับมอบหมาย ภายในมหาวิทยาลัยศิลปากร วิทยาเขตสารสนเทศ เพชรบุรี นั้น

บัดนี้ สามารถสรุปผลการปฏิบัติงาน งานซ่อมประจำวัน ประจำเดือน มีนาคม 2562 เรียบร้อยแล้ว ดังเอกสารที่แนบมาพร้อมนี้

1. งานซ่อมมีจำนวนทั้งหมด 110 งาน เป็นงานที่สามารถซ่อมเองได้จำนวน 57 งาน
2. งานจัดซื้อวัสดุจำนวน 36 งาน
3. งานจัดจ้างจำนวน 17 งาน
4. งานค้างซ่อมจำนวน 0 งาน

จึงเรียนมาเพื่อโปรดทราบ

นาย ปรีดา สุขปลั่ง
นายช่าง

- ทนง -

- สำนักงานอธิบดีกรมศิลปากร

๒๕๖๒

งานอื่นๆ	6																		
ซ่อมได้	5	2	1	2															
จัดซื้อ	0																		
จัดจ้าง	1	1																	
ค้างซ่อม	0																		
รวมงานซ่อมทั้งหมด	110	24	18	18	4	0	0	1	1	21	0	7	11	2	0	0	0	2	1

สรุปผลการดำเนินงานซ่อมประจำเดือน มีนาคม 2562

รายละเอียดงานซ่อม	ซ่อมได้	จัดซื้อ	จัดจ้าง	ค้างซ่อม	รวม
ไฟฟ้า	5	5	0	0	10
โทรศัพท์	1	0	0	0	1
เครื่องปรับอากาศ	22	0	13	0	35
โทรทัศน์	0	0	0	0	0
สุขาภิบาล/ประปา	23	27	0	0	50
อินเทอร์เน็ต	0	0	0	0	0
พัดลม/อุปกรณ์ไฟฟ้าอื่นๆ	1	4	3	0	8
งานอื่นๆ	5	0	1	0	6
รวม	57	36	17	0	110

หมายเหตุ : งานค้าง 0 รายการ

รายงานผลการขอใช้สถานที่,ห้องเรียน และขอติดตั้งอุปกรณ์
งานบริการการสอน ประจำเดือน มกราคม 2562

คณะวิชา	จำนวน(ครั้ง)
คณะสัตวศาสตร์และเทคโนโลยีการเกษตร	0
คณะวิทยาการจัดการ	35
คณะเทคโนโลยีสารสนเทศเพื่อการสื่อสาร	5
สำนักงานวิทยาเขตฯ	0
รวม	40

รายงานการขอใช้สถานที่,ห้องเรียนและขอติดตั้งอุปกรณ์ งานบริการการสอน ประจำเดือน มกราคม 2562

วัน/เดือน/ปี	อาจารย์/พจน.	นักศึกษา	คณะ	ขอใช้ห้อง	เวลา	จัดกิจกรรม/โครงการ	การปฏิบัติงาน
7 ม.ค. 62	✓		วจก.	ร.2303	14.50-16.35น.	โครงการ HNU Inter Camp	เตรียมความพร้อมของอุปกรณ์ภายในห้อง
8 ม.ค. 62	✓		วจก.	ร.2307	8.30-16.30น.	โครงการ HNU Inter Camp	เตรียมความพร้อมของอุปกรณ์ภายในห้อง
9 ม.ค. 62		✓	วจก.	ร.2207	18.00-19.30น.	ประชุมงานวิจัย	เตรียมความพร้อมของห้อง
		✓	วจก.	ร.2102	18.00-20.00น.	ประชุมงาน	เตรียมความพร้อมของห้อง
		✓	วจก.	ร.2103	18.00-20.00น.	ประชุมงาน	เตรียมความพร้อมของห้อง
10 ม.ค. 62	✓	✓	วจก.	ร.2110	16.45-17.45น.	พบอาจารย์ที่ปรึกษา	เตรียมความพร้อมของห้อง
	✓		วจก.	ร.2312	14.45-16.35น.	ประชุมนักศึกษาในที่ปรึกษา	เตรียมความพร้อมของห้อง
	✓		วจก.	ห้องประชุม เรียนรวม2	8.30-12.00น.	โครงการ HNU Inter Camp	เตรียมคอมพิวเตอร์ , Visualizer เซิร์ฟเวอร์ไมโครโฟนไร้สายจำนวน 2 ตัว
	✓		วจก.	ร.2304	13.00-16.30น.	โครงการ HNU Inter Camp	เตรียมความพร้อมของอุปกรณ์ภายในห้อง
	✓		วจก.	ห้องประชุม เรียนรวม2	12.30-16.00น.	ประชุมนักศึกษาในที่ปรึกษาชั้นปีที่3	เตรียมคอมพิวเตอร์ , Visualizer เซิร์ฟเวอร์ไมโครโฟนไร้สายจำนวน 2 ตัว
11 ม.ค. 62		✓	วจก.	ร.2301	9.00-16.30น.	นำเสนองานวิจัย	เตรียมความพร้อมของอุปกรณ์ภายในห้อง
14 ม.ค. 62	✓	✓	วจก.	ร.2104	18.30-19.20น.	ประชุมงาน	เตรียมความพร้อมของห้อง
	✓		วจก.	ร.2113	8.30-12.00น.	โครงการ HNU Inter Camp	เตรียมความพร้อมของอุปกรณ์ภายในห้อง
	✓		วจก.	ร.2117	13.00-16.30น.	โครงการ HNU Inter Camp	เตรียมความพร้อมของอุปกรณ์ภายในห้อง
		✓	วจก.	ร.2103	18.00-20.00น.	ประชุมงาน	เตรียมความพร้อมของห้อง
	✓		วจก.	ห้องประชุม เรียนรวม2	14.50-16.30น.	นักศึกษานำเสนอการแสดง	เตรียมคอมพิวเตอร์ , Visualizer เซิร์ฟเวอร์ไมโครโฟนไร้สายจำนวน 2 ตัว
15 ม.ค. 62	✓		วจก.	ร.2307	8.30-12.00น.	โครงการ HNU Inter Camp	เตรียมความพร้อมของอุปกรณ์ภายในห้อง
	✓		วจก.	ร.2105	13.00-16.30น.	โครงการ HNU Inter Camp	เตรียมความพร้อมของอุปกรณ์ภายในห้อง
	✓		ICT.	ร.2111	13.00-17.30น.	อบรมให้ความรู้การบริการคไลทิต	เตรียมความพร้อมของอุปกรณ์ภายในห้อง
		✓	วจก.	ร.2212	11.15-12.55น.	ประชุมเรื่องการฝึกงาน	เตรียมความพร้อมของห้อง
16 ม.ค. 62	✓	✓	วจก.	ร.2110	17.00-19.30น.	ประชุมงาน รปศ. วิชาการ	เตรียมความพร้อมของห้อง
	✓		ICT.	ห้องประชุม เรียนรวม2	16.30-20.00น.	จัดกิจกรรมภายใน	เตรียมคอมพิวเตอร์ , Visualizer เซิร์ฟเวอร์ไมโครโฟนไร้สายจำนวน 2 ตัว
		✓	วจก.	ร.2306	13.00-15.40น.	ประชุมงานสาขาอิวैन	เตรียมความพร้อมของห้อง
	✓		วจก.	ร.2313	8.30-12.00น.	โครงการ HNU Inter Camp	เตรียมความพร้อมของอุปกรณ์ภายในห้อง
17 ม.ค. 62	✓		ICT.	ห้องประชุม เรียนรวม2	12.00-20.00น.	จัดกิจกรรมภายใน	เตรียมคอมพิวเตอร์ , Visualizer เซิร์ฟเวอร์ไมโครโฟนไร้สายจำนวน 2 ตัว
		✓	วจก.	ร.2111	17.30-19.00น.	ประชุมงานสาขา	เตรียมความพร้อมของห้อง
21 ม.ค. 62	✓	✓	วจก.	ร.2207	13.00-16.00น.	ประชุมงานสาขา	เตรียมความพร้อมของห้อง
		✓	วจก.	ร.2202	10.20-13.50น.	สอบการพูด	เตรียมขาตั้งไมโครโฟนชนิดตั้งพื้น1ตัว
		✓	วจก.	ร.2117	18.00-20.00น.	ประชุมงานฝ่ายกลาง	เตรียมความพร้อมของห้อง
22 ม.ค. 62		✓	วจก.	ร.2111	15.45-16.35น.	ชี้แจงเอกสารยื่นขอจบการศึกษา	เตรียมความพร้อมของห้อง

วัน/เดือน/ปี	อาจารย์/พจน.	นักศึกษา	คณะ	ขอใช้ห้อง	เวลา	จัดกิจกรรม/โครงการ	การปฏิบัติงาน
23 ม.ค. 62		✓ ✓ ✓	วจก.	ร.2103 ร.2117 ร.2112	16.00-20.00น. 18.00-20.00น. 16.40-20.00น.	ประชุมค่าย รปศ. ทอฝัน ประชุมงานฝ่ายกลาง ประชุมงานสาขา	เตรียมความพร้อมของห้อง เตรียมความพร้อมของห้อง เตรียมความพร้อมของห้อง
24 ม.ค. 62	✓		วจก.	ห้องประชุม เรียนรวม2	8.30-12.00น.	โครงการ HNU Inter Camp	เตรียมคอมพิวเตอร์ , Visualizer เชื่อมต่อระบบไมโครโฟนไร้สายจำนวน 2 ตัว
25 ม.ค. 62	✓		ICT.	ร.2101	13.00-16.00น.	ประชาสัมพันธ์การฝึกงาน	เตรียมความพร้อมของอุปกรณ์ภายในห้อง
28 ม.ค. 62	✓	✓	วจก.	ร.2202 ร.2119	10.20-13.50น. 18.00-20.00น.	สอบการพูด ประชุมงานฝ่ายกลาง	เตรียมขาตั้งไมโครโฟนชนิดตั้งพื้น1ตัว เตรียมความพร้อมของห้อง
29 ม.ค. 62		✓	วจก.	ร.2105	17.00-19.00น.	ประชุมสาขา	เตรียมความพร้อมของห้อง
30 ม.ค. 62	✓	✓	ICT.	ร.2112 ร.2110	17.00-20.00น. 16.30-18.00น.	ฉายภาพยนตร์ ประชุมงานสาขา	เตรียมความพร้อมของอุปกรณ์ภายในห้อง เตรียมความพร้อมของห้อง

รายงานผลการดำเนินงาน ประจำเดือนมีนาคม 2562

งานบริการการสอน

1. รายงานผลการขอใช้สถานที่, ห้องเรียน และขอติดตั้งอุปกรณ์

คณะวิชา	จำนวน(ครั้ง)
คณะสัตวศาสตร์และเทคโนโลยีการเกษตร	6
คณะวิทยาการจัดการ	28
คณะเทคโนโลยีสารสนเทศเพื่อการสื่อสาร	3
สำนักงานวิทยาเขตฯ	0
รวม	37

2. งานประชาสัมพันธ์

งานประชาสัมพันธ์	ปีงบประมาณ 2562 (1 ต.ค. 61 - 30 ก.ย. 62)											รวม	
	ต.ค.	พ.ย.	ธ.ค.	ม.ค.	ก.พ.	มี.ค.	เม.ย.	พ.ค.	มิ.ย.	ก.ค.	ส.ค.		ก.ย.
1. ลงเว็บไซต์ http://www.pitc.su.ac.th	8	4	10	15	11	12							60
2. ลงข่าวสารวิทยาเขตสารสนเทศเพชรบุรี	3	3	4	4	0	0							14
3. ลงข่าวมหาวิทยาลัยศิลปากร	1	3	2	4	4	1							15
4. ลงข่าวสารทาง Su-mail	17	22	17	27	21	9							113
5. ลงข่าวสารทาง Facebook	11	14	10	8	11	11							65
6. ลงข่าวสารทาง Line	7	11	5	3	7	8							41
7. ลงข่าวสารทาง ป้ายไฟตัวอักษร	0	1	1	2	0	0							4
8. ออกแบบโปสเตอร์/ประกาศ	6	5	4	2	7	5							29
9. ติดประกาศ	21	15	9	4	16	9							74
รวม	74	78	62	69	77	55							415

รายงานผลการดำเนินงาน ประจำเดือนมีนาคม 2562

ข้อมูล ณ วันที่ 11 เมษายน 2562

1. การรับสมัคร

คณะวิชา	ชื่อตำแหน่ง	จำนวน	ระยะเวลารับสมัคร
คณะวิทยาการจัดการ	รับสมัครตำแหน่งอาจารย์ ปรึญญาเอกด้านโลจิสติกส์	1 อัตรา	2 เม.ย. - 8 พ.ค. 62
คณะเทคโนโลยีสารสนเทศฯ	รับสมัครตำแหน่งอาจารย์ ปรึญญาเอกด้านนิเทศศาสตร์ฯ)	2 อัตรา	4 มี.ค. 62 - 19 เม.ย. 62

2. การลาออก

ชื่อ-นามสกุล	ตำแหน่ง	สังกัด	เลขที่ตำแหน่ง	วันที่ลาออก
นางสาววันวิสาข์ ชัยกิจ	อาจารย์	คณะวิทยาการจัดการ	1-3-23-757	8-เม.ย.-62

3. การขยายเวลาศึกษาต่อ

ชื่อ-นามสกุล	สังกัด	รายละเอียด	วันที่เริ่มขยาย
อาจารย์ยุภา ปู่แดงอ่อน	คณะสัตวศาสตร์ฯ	ขยายเวลาศึกษา ระดับปริญญาเอก สาขาเคมีอินทรีย์ ณ มหาวิทยาลัยศิลปากร มีกำหนด 6 เดือน รวมลาทั้งสิ้น 4 ปี	17-ก.พ.-62
ผศ.ดร. อนวัช บุญภักดี	คณะสัตวศาสตร์ฯ	ขยายเวลาศึกษา ระดับปริญญาเอก สาขาการเพาะเลี้ยงสัตว์น้ำ และการจัดการทรัพยากรทางน้ำ ณ Asian Institute of	1-เม.ย.-62

4. การเดินทางไปราชการ ณ ต่างประเทศ

ชื่อ-นามสกุล	รายละเอียด	ระยะเวลา	หมายเหตุ
อ.จิรัชญา โชติโสภานนท์ อ.สุคนธา สมใจ (พร้อมนักศึกษา 12 ราย)	เดินทางไปราชการในโครงการส่งเสริมประสบการณ์และการเรียนรู้ในต่างประเทศ ณ ประเทศสาธารณรัฐสังคมนิยมเวียดนาม	30 พ.ค. -6 มี.ย. 62	เงินรายได้คณะฯ
อ.ดร.ภพ สวัสดิ์	เดินทางไปราชการในโครงการส่งเสริมประสบการณ์และการเรียนรู้ในต่างประเทศ ณ มหาวิทยาลัยแห่งชาติซุงนัม ประเทศสาธารณรัฐเกาหลี	23 มี.ย. - 1 ก.ค. 62	เงินรายได้คณะฯ
ผศ.ดร.มนัสสินี บุญมีศรีสง่า ผศ.ดร.จิตพนธ์ ชุมเกตุ อ.กัญจนารมย์ ปิยะธรรม (พร้อมนักศึกษา 32 ราย)	เดินทางไปราชการโครงการทุนศึกษาดูงานเพื่อส่งเสริมประสบการณ์ด้านการจัดการในการศึกษาดูงานต่างประเทศ ณ ประเทศสาธารณรัฐจีน (ไต้หวัน)	26-30 มี.ค. 62	เงินรายได้คณะฯ
อ.ดร.ชิษณุพงศ์ ศิริโชตินิศากร (พร้อมนักศึกษา	เดินทางไปราชการในโครงการส่งเสริมประสบการณ์และการเรียนรู้ในต่างประเทศ ณ มหาวิทยาลัยแห่งชาติซุงนัม ประเทศสาธารณรัฐเกาหลี	23 มี.ย. - 1 ก.ค. 62	เงินรายได้คณะฯ

ชื่อ-นามสกุล	รายละเอียด	ระยะเวลา	หมายเหตุ
ผศ.ดร. นภนันทน์ หอมสุต (พร้อมนักศึกษา 1 ราย)	เดินทางไปราชการเพื่อนำเสนอผลงานในการประชุมวิชาการระดับนานาชาติ ณ กรุงโตเกียว ประเทศญี่ปุ่น	23 - 27 มี.ค. 62	เงินรายได้คณะฯ
รศ.ดร.ประสพชัย พสุนนท์ รศ.ดร.ธีระวัฒน์ จันทิก ผศ.ดร.จิตพนธ์ ชุมเกตุ (พร้อมนักศึกษา 4 ราย)	เดินทางไปราชการเพื่อนำเสนอผลงานวิจัยในการประชุมนานาชาติ ณ กรุงเบอร์ลิน ประเทศสมาพันธ์สาธารณรัฐเยอรมนี	30 เม.ย. - 7 พ.ค. 62	เงินรายได้คณะฯ
อ.ดร.อลิสา คงใจมั่น โยชิตะ	เข้าร่วมฝึกอบรมและปฏิบัติงานวิจัยทางด้านความหลากหลายทางพันธุกรรมของพืช ณ ประเทศญี่ปุ่น	20 พ.ค. - 18 ส.ค. 62	เงินรายได้คณะฯ
อ.ดร.กฤษณะ เรืองฤทธิ์	เดินทางไปราชการในโครงการเสริมสร้างประสบการณ์นักศึกษาสู่สากลด้านการเกษตรศึกษาดูงาน ณ เมืองคุนหมิง มณฑลยูนนาน ประเทศสาธารณรัฐประชาชนจีน	12-15 พ.ค. 62	เงินรายได้คณะฯ

11. รายงานค่าใช้จ่ายในการจัดเลี้ยงประชุม

คณะวิชา/หน่วยงาน	ค่าใช้จ่ายในการจัดเลี้ยงประชุม (ตุลาคม 2561 - มีนาคม 2562)						
	ต.ค.	พ.ย.	ธ.ค.	ม.ค.	ก.พ.	มี.ค.	รวม
สำนักงานวิทยาเขตสารสนเทศเพชรบุรี	12,010	8,675	8,917	13,960	8,905	6,020	58,487
คณะสัตวศาสตร์และเทคโนโลยีการเกษตร	6,120	7,520	3,796	4,260	11,970	14,580	48,246
คณะวิทยาการจัดการ	2,695	12,450	6,048	3,325	8,605	5,240	38,363
คณะเทคโนโลยีสารสนเทศและการสื่อสาร	3,085	1,740	1,440	1,840	3,615	4,730	16,450
หน่วยงานอื่นๆ	140	-	-	225	-	210	575
รวม	24,050	30,385	20,201	23,610	33,095	30,780	162,121
คณะวิชา/หน่วยงาน	ค่าใช้จ่ายในการจัดเลี้ยงประชุม (เมษายน 2562 - กันยายน 2562)						
	เม.ย.	พ.ค.	มิ.ย.	ก.ค.	ส.ค.	ก.ย.	รวม
สำนักงานวิทยาเขตสารสนเทศเพชรบุรี							-
คณะสัตวศาสตร์และเทคโนโลยีการเกษตร							-
คณะวิทยาการจัดการ							-
คณะเทคโนโลยีสารสนเทศและการสื่อสาร							-
หน่วยงานอื่นๆ							-
รวม	-	-	-	-	-	-	-
คณะวิชา/หน่วยงาน	สรุปค่าใช้จ่ายปีงบประมาณ 2562						
	ต.ค.-มี.ค.	เม.ย.-ก.ย.	รวม				
สำนักงานวิทยาเขตสารสนเทศเพชรบุรี	58,487	-	58,487				
คณะสัตวศาสตร์และเทคโนโลยีการเกษตร	48,246	-	48,246				
คณะวิทยาการจัดการ	38,363	-	38,363				
คณะเทคโนโลยีสารสนเทศและการสื่อสาร	16,450	-	16,450				
หน่วยงานอื่นๆ	575	-	575				
รวม	162,121	-	162,121				

12. รายงานค่าใช้จ่ายน้ำมันเชื้อเพลิง

หมายเลขทะเบียนรถ	ค่าใช้จ่ายน้ำมันเชื้อเพลิง (ตุลาคม 2561 - มีนาคม 2562)						
	ต.ค.	พ.ย.	ธ.ค.	ม.ค.	ก.พ.	มี.ค.	รวม
นข 893 เพชรบุรี (สำนักงานวิทยาเขตฯ)	7,385.00	8,600.00	4,040.00	6,230.00	3,790.00		30,045.00
นข 1866 เพชรบุรี (สำนักงานวิทยาเขตฯ)	6,440.00	3,260.00	3,240.00	6,540.30	4,910.10		24,390.40
นข 2808 เพชรบุรี (สำนักงานวิทยาเขตฯ)	3,440.00	900.00	3,130.00	4,660.00	2,870.00		15,000.00
กค 3080 เพชรบุรี (สำนักงานวิทยาเขตฯ)	2,850.00	2,820.00	3,790.00	5,630.40	2,990.00		18,080.40
สฎ 8639 เพชรบุรี (สำนักงานวิทยาเขตฯ)	4,170.00	2,590.00	7,790.00	4,000.00	4,440.00		22,990.00
กค 737 เพชรบุรี (คณะวิทยาการจัดการ)	5,800.00	6,110.00	4,130.00	8,520.00	10,560.00		35,120.00
ยด 9097 กรุงเทพฯ (คณะวิทยาการจัดการ)	10,690.00	9,920.00	8,220.00	14,592.10	8,500.00		51,922.10
กต 2879 เพชรบุรี (คณะวิทยาการจัดการ)	16,020.00	14,820.00	14,055.00	15,947.70	13,930.00		74,772.70
รวม	56,795.00	49,020.00	48,395.00	66,120.50	51,990.10	-	272,320.60
คณะวิชา/หน่วยงาน	ค่าใช้จ่ายน้ำมันเชื้อเพลิง (เมษายน 2562 - กันยายน 2562)						
	เม.ย.	พ.ค.	มิ.ย.	ก.ค.	ส.ค.	ก.ย.	รวม
นข 893 เพชรบุรี (สำนักงานวิทยาเขตฯ)							-
นข 1866 เพชรบุรี (สำนักงานวิทยาเขตฯ)							-
นข 2808 เพชรบุรี (สำนักงานวิทยาเขตฯ)							-
กค 3080 เพชรบุรี (สำนักงานวิทยาเขตฯ)							-
สฎ 8639 เพชรบุรี (สำนักงานวิทยาเขตฯ)							-
กค 737 เพชรบุรี (คณะวิทยาการจัดการ)							-
ยด 9097 กรุงเทพฯ (คณะวิทยาการจัดการ)							-
กต 2879 เพชรบุรี (คณะวิทยาการจัดการ)							-
รวม	-	-	-	-	-	-	-
คณะวิชา/หน่วยงาน	สรุปค่าใช้จ่ายปีงบประมาณ 2562						
	ต.ค.-มี.ค.	เม.ย.-ก.ย.	รวม				
นข 893 เพชรบุรี (สำนักงานวิทยาเขตฯ)	30,045.00	-	30,045.00				
นข 1866 เพชรบุรี (สำนักงานวิทยาเขตฯ)	24,390.40	-	24,390.40				
นข 2808 เพชรบุรี (สำนักงานวิทยาเขตฯ)	15,000.00	-	15,000.00				
กค 3080 เพชรบุรี (สำนักงานวิทยาเขตฯ)	18,080.40	-	18,080.40				
สฎ 8639 เพชรบุรี (สำนักงานวิทยาเขตฯ)	22,990.00	-	22,990.00				
กค 737 เพชรบุรี (คณะวิทยาการจัดการ)	35,120.00	-	35,120.00				
ยด 9097 กรุงเทพฯ (คณะวิทยาการจัดการ)	51,922.10	-	51,922.10				
กต 2879 เพชรบุรี (คณะวิทยาการจัดการ)	74,772.70	-	74,772.70				
รวม	272,320.60	-	272,320.60				

รายงานบุคคลากรวิทยาเขตสารสนเทศเพชรบุรี

จำแนกตามประเภทและแหล่งงบประมาณ

ข้อมูล ณ วันที่ 11 เมษายน 2562

คณะวิชา/หน่วยงาน	ข้าราชการ	พนักงานประจำ	พนักงานชั่วคราว	ลูกจ้างมหาวิทยาลัย	รวม
สำนักงานวิทยาเขตสารสนเทศเพชรบุรี	1	41	17	58	117
คณะสัตวศาสตร์และเทคโนโลยีการเกษตร	2	71	1	10	84
คณะวิทยาการจัดการ	1	137	30	11	179
คณะเทคโนโลยีสารสนเทศและการสื่อสาร	0	71	0	4	75
หอสมุดวิทยาเขตสารสนเทศเพชรบุรี	0	6	0	5	11
ศูนย์คอมพิวเตอร์วิทยาเขตสารสนเทศเพชรบุรี	0	4	0	0	4
รวมทั้งสิ้น	4	330	48	88	470

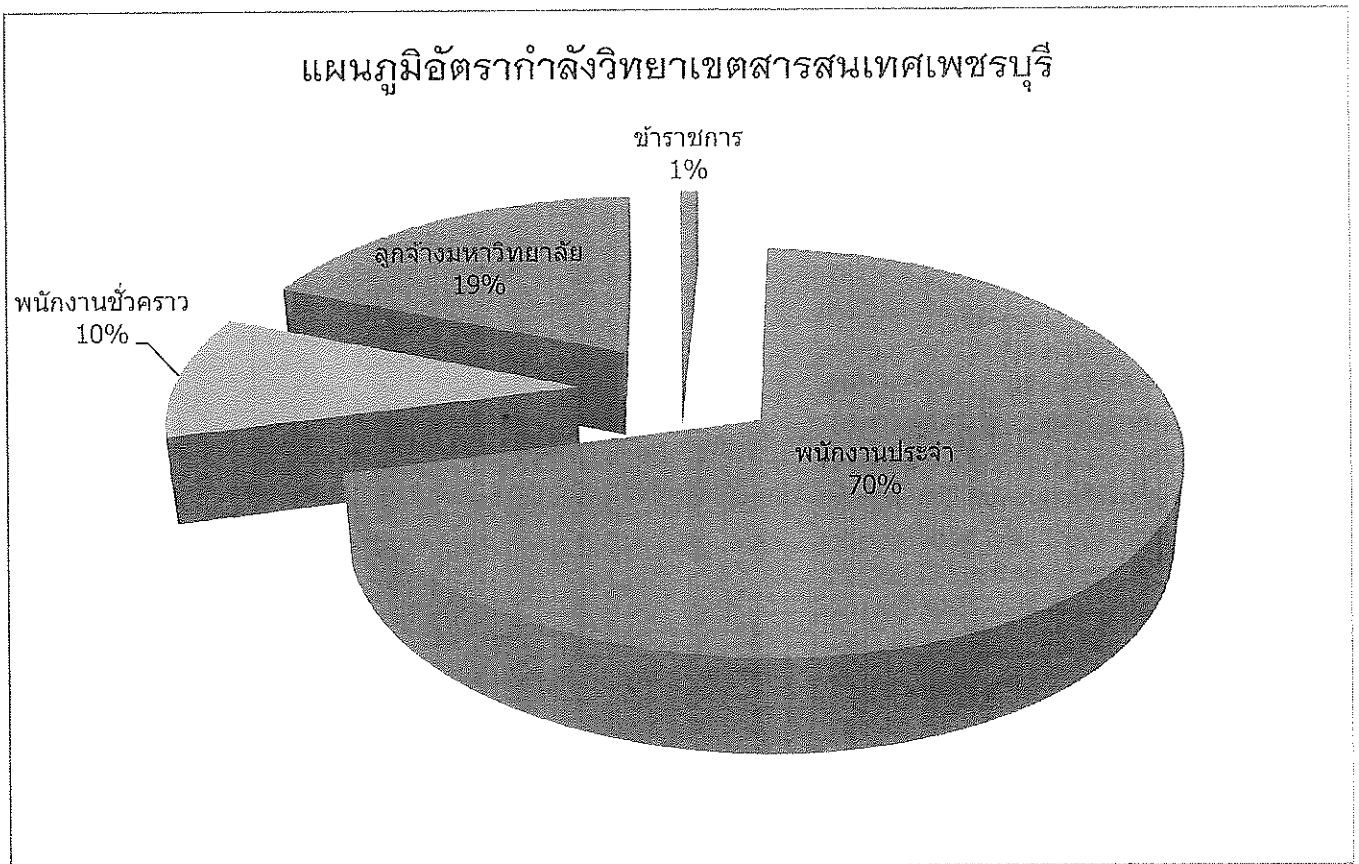

จำนวนบุคลากร วิทยาเขตสารสนเทศเพชรบุรี (เฉพาะอัตรากำลังที่มีนครอง)

ข้อมูล ณ วันที่ 11 เมษายน 2562

คณะวิชา/หน่วยงาน	ข้าราชการ		พนักงานมหาวิทยาลัย							ลูกจ้างมหาวิทยาลัย			รวม
	(เงินแผ่นดิน)		พนักงานประจำ					พนักงานชั่วคราว		(เงินรายได้)			
			(เงินแผ่นดิน)		(เงินรายได้)			(เงินรายได้)					
	วิชาการ	สนับสนุน	วิชาการ	สนับสนุน	วิชาการ	สนับสนุน	ภารกิจเฉพาะ	วิชาการ	สนับสนุน	ผู้เชี่ยวชาญ	ชาวต่างประเทศ	สนับสนุน	
กองงานวิทยาเขตสารสนเทศเพชรบุรี													
- ผู้อำนวยการสำนักงานวิทยาเขตฯ				1									1
- งานบริการกลาง				5		5			1			26	37
- งานบริการการสอน				2		4			1			8	15
- งานบริหารทั่วไป				4		3						9	16
- งานพัฒนานักศึกษา				4		3			15			16	38
- งานคลัง (สังกัดกองคลัง)		1		5		5							11
รวม	0	1	0	21	0	20	0	0	17	0	0	59	118
คณะสัตวศาสตร์และเทคโนโลยีการเกษตร													0
- คณะสัตวศาสตร์และเทคโนโลยีการเกษตร				1									1
- สาขาวิชาสัตวศาสตร์และเทคโนโลยีการเกษตร				19									19
- สาขาวิชาเทคโนโลยีการผลิตสัตว์น้ำ				9									9
- สาขาวิชาเทคโนโลยีการผลิตพืช	1			8									9
- สาขาวิชาเทคโนโลยีการสัตวแพทย์				4									4
- สาขาวิชาพื้นฐานสัตวศาสตร์				11									11
- งานพัฒนาองค์กร		1				2							3
- งานบริหารและธุรการ				1		2							3
- งานบริการการศึกษา				2		2							4
- งานสนับสนุนด้านปฏิบัติการ				2		8						10	20
รวม	1	1	52	5	0	14	0	0	0	0	0	10	83
คณะวิทยาการจัดการ		1	26		64	31	15			15	10	11	173
คณะเทคโนโลยีสารสนเทศและการสื่อสาร					53	18				1		4	76
หอสมุดวิทยาเขตสารสนเทศเพชรบุรี				3		3						5	11
ศูนย์คอมพิวเตอร์วิทยาเขตสารสนเทศเพชรบุรี				2		2							4
รวมทั้งสิ้น	2	2	78	31	117	88	15	0	17	16	10	89	465

แบบรายงานผลการดำเนินงาน
งานหอพักนักศึกษา สำนักงานวิทยาเขตสารสนเทศเพชรบุรี
ประจำเดือน มีนาคม 2562

1. จำนวนนักศึกษาที่พักในหอพักนักศึกษา

ตารางแสดงจำนวนนักศึกษาจำแนกตามหอพักนักศึกษา

หอพัก	คณะวิชา			รวม
	คณะสัตวศาสตร์ฯ	คณะวิทยาการจัดการ	คณะเทคโนโลยีสารสนเทศฯ	
1	8	78	56	142
2	38	264	177	479
3	7	533	3	543
4	143	391	146	680
5	49	634	3	686
6	102	197	258	557
รวม	347	2,097	643	3,087

ตารางแสดงจำนวนนักศึกษาจำแนกตามเพศแต่ละคณะวิชาที่พักในหอพักนักศึกษา

คณะวิชา	นักศึกษาชาย	นักศึกษาหญิง	รวม
คณะสัตวศาสตร์ฯ	46	301	347
คณะวิทยาการจัดการ	342	1,755	2,097
คณะเทคโนโลยีสารสนเทศฯ	233	410	643
รวม	621	2,466	3,087

2. การให้บริการนักศึกษา

งานบริการ	จำนวนการให้บริการ(ครั้ง)						รวม
	หอพัก 1	หอพัก 2	หอพัก 3	หอพัก 4	หอพัก 5	หอพัก 6	
1. ยืมกุญแจสำรอง(นักศึกษา)	11	32	56	42	48	48	237
2. ยืมกุญแจสำรอง(บุคลากร)	6	-	3	-	-	-	9
3. งานซ่อม	26	32	67	38	62	69	294
4. นักศึกษาเข้า-ออก นอกเวลากำหนด	13	10	10	13	3	3	52
5. งานบริการอื่นๆ	32	108	100	92	68	80	480
6. งานพัสดุไปรษณีย์	52	241	548	548	716	715	2,820
รวม	140	423	784	733	897	915	3,892

3. ค่ากระแสไฟฟ้าหอพักนักศึกษา

หอพักนักศึกษา	จำนวนเงิน(บาท)
หอพัก 2	115,861
หอพัก 3	55,033
หอพัก 4	70,062
หอพัก 5	138,214
หอพัก 6	161,302
รวม	540,472

4. การใช้น้ำดื่ม (น้ำถังขนาดบรรจุ 20 ลิตร)

หอพักนักศึกษา	จำนวน(ถัง)	จำนวนเงิน(บาท)
หอพัก 1	145	1,160
หอพัก 2	170	1,360
หอพัก 3 - 4	399	3,192
หอพัก 5 - 6	385	3,080
รวม	1,099	8,792

5. หน่วยพยาบาลและสุขอนามัย

5.1 จำนวนผู้ให้บริการหน่วยพยาบาลและสุขอนามัยในเดือนมีนาคม 2562 จำนวน 1,080 ครั้ง

ช่วงเวลาในการให้บริการ	จำนวนผู้ให้บริการ (ครั้ง)
ในเวลาราชการ (เวลา 08.30 น.- 16.30 น.)	328
นอกเวลาราชการ (เวลา 16.30 น.- 08.30 น. และวันหยุดราชการ)	730
หลังห้องพยาบาลปิด (เวลา 21.00 น. - 8.30 น. ทุกวัน)	22

5.2 การนำส่งบุคลากรและนักศึกษาไปโรงพยาบาล จำนวน 88 ราย

5.3 การจ้างรถรับจ้างภายนอกนำส่งนักศึกษาไปโรงพยาบาล จำนวน 17 ครั้ง เป็นเงินจำนวน 10,200 บาท (หนึ่งหมื่นสองร้อยบาทถ้วน)

5.4 การจัดเตรียมกระเป๋าละม้าย สำหรับกิจกรรมนักศึกษา จำนวน 12 ครั้ง

5.5 งานเบิกประกันอุบัติเหตุ ไม่มีการยื่นเอกสารเบิกจ่ายค่าสินไหมทดแทนประกันอุบัติเหตุ

6. งานกองทุนเงินให้กู้ยืมเพื่อการศึกษา

6.1 บันทึกค่าเล่าเรียนลงในระบบ reg ของนักศึกษาที่กู้ยืม กยศ. / กรอ.ดังนี้

ลักษณะที่กู้ยืม	จำนวน (ราย)
ผู้กู้ยืม ลักษณะที่ 1 กยศ.	757
ผู้กู้ยืม ลักษณะที่ 2 กรอ.	438
รวมเป็นจำนวน	1,195

รวมเป็นเงิน 286,655,000.00 บาท

6.2 รายงานการขอใบเสร็จรับเงินนักศึกษาที่กู้ยืมเงิน กยศ. / กรอ. เดือนมีนาคม 2562

- ไม่มีผู้ขอรับใบเสร็จ -

7. งานทุนการศึกษา

วัน/เดือน/ปี	กิจกรรม
22 มี.ค. 62	ทุนอุดมศึกษาเพื่อการพัฒนาจังหวัดชายแดนภาคใต้ จำนวน 5 ราย ทุนการศึกษาจากเงินบริจาค จากการประมูลภาพถ่ายบัณฑิต(ฉบับที่2) พ.ศ.2552 จำนวน 1 คน ทุนการศึกษาจากเงินบริจาคผู้ได้รับอนุญาตให้เข้าเป็นผู้ให้บริการตัดและเข้าศรยววิทยฐานะชุด สูทสากลนิยมและเครื่องแบบราชการ จำนวน 7 คน ทุนการศึกษามูลนิธิสมเด็จเจ้าจันทรา(วาสนมหาเถระ) จำนวน 1 คน

8. งานนักศึกษาวิชาทหาร

วัน/เดือน/ปี	กิจกรรม
1-29 มี.ค.62	นักศึกษาติดต่อขอรับสำเนาหนังสือผ่อนผันฯประจำเดือน มีนาคม 2562 จำนวน 23 ราย

10. รายงานการขอใช้วัสดุและอุปกรณ์กีฬา

ที่	ประเภทวัสดุอุปกรณ์กีฬา	จำนวนครั้งที่ยืม
1	แบดมินตัน	240
2	ดัมเบล	52
3	บาสเกตบอล	142
4	เทนนิส	38
5	เทเบิลเทนนิส (ปิงปอง)	43
6	ฟุตบอล	-
7	ฟุตซอล	8
8	วอลเลย์บอล	28
9	เบตอง	3
10	ตะกร้อ	-
	รวม	554

11. รายงานการขอใช้สถานที่จัดกิจกรรมและสนามกีฬา

ที่	สถานที่ขอใช้บริการ	จำนวนที่ขอใช้ (ครั้ง)
1	ภายในอาคารพลศึกษา	4
2	ลานเอนกประสงค์หน้าอาคารพลศึกษา	2
3	สนามฟุตบอลใหญ่ (สนามหญ้า)	-
4	สนามฟุตบอล(เล็ก)	1
5	ลานจั่น	1
6	ลานจามจรี	1
7	สระศิลปะเพชรภิมย์	-
8	ลานประติมากรรม (หน้ามหาวิทยาลัย)	-
9	เทวาลัยพระคเณศ	-
10	ลานอนุสาวรีย์ท่านศาสตราจารย์ศิลป์ พีระศรี	-
11	พื้นที่ภายนอกอาคารบริหาร	-
12	พื้นที่ภายนอกอาคารวิทยบริการ	-
13	พื้นที่ภายนอกอาคารเรียนรวม 2	-
14	อาคาร OTOP	-
15	หน้าร้าน Smart Market co	-
	รวม	9

12. รายงานผลการดำเนินงานของไปรษณีย์อนุญาต

รับฝาก	ไปรษณีย์ธรรมดา	จดหมาย	ไปรษณีย์บัตร	ของตีพิมพ์		พัสดุย่อย	รวม
	ในประเทศ	510	4	-	-	-	514
	ระหว่างประเทศ	-	10	-	-	42	52
	สิ่งของมีหลักฐาน	ลงทะเบียนทั่วไป	พัสดุไปรษณีย์	พัสดुरับประกัน	EMS	อื่นๆ	-
	ในประเทศ	712	31	2	1,598	-	2,343
	ระหว่างประเทศ	8	-	-	-	-	8

นำจ่าย	สถานที่	ธรรมดา	ลงทะเบียน	พัสดุไปรษณีย์	EMS	L	รวม
	เรียนรวม 2	2,934	-	30	774	-	3,738
	หอพัก 1	-	12	-	40	-	52
	หอพัก 2	-	65	1	66	1	133
	หอพัก 3-4	-	502	11	581	2	1,096
	หอพัก 5-6	-	644	13	773	-	1,430
	รวมทั้งหมด	2,934	1,223	55	2,234	3	6,449

ตาราง 1 แสดงจำนวนนักศึกษาที่พักในหอพักนักศึกษา (หอพัก 1-6)

คณะวิชา	จำนวนนักศึกษาที่พักในหอพักนักศึกษา ประจำปีการศึกษา 2561 (คน)											
	ส.ค. 2561	ก.ย.2561	ต.ค.2561	พ.ย.2561	ธ.ค.2561	ม.ค. 2562	ก.พ. 2562	มี.ค. 2562	เม.ย. 2562	พ.ค.2562	มิ.ย.2562	ก.ค.2562
สัตวศาสตร์และเทคโนโลยีการเกษตร	361	359	358	356	355	349	348	347				
วิทยาการจัดการ	2,193	2,186	2,183	2,178	2,168	2,105	2,099	2,097				
เทคโนโลยีสารสนเทศและการสื่อสาร	659	656	654	651	648	650	647	643				
รวม	3,213	3,201	3,195	3,185	3,171	3,104	3,094	3,087	-	-	-	-

ตาราง 2 แสดงจำนวนการให้บริการนักศึกษาในหอพักนักศึกษา

งานบริการ	จำนวนการให้บริการนักศึกษาในหอพักนักศึกษา ประจำปีการศึกษา 2561 (ครั้ง)												
	ส.ค. 2561	ก.ย.2561	ต.ค.2561	พ.ย.2561	ธ.ค.2561	ม.ค. 2562	ก.พ. 2562	มี.ค. 2562	เม.ย. 2562	พ.ค.2562	มิ.ย.2562	ก.ค.2562	รวม
ยืมกุญแจสำรอง(นักศึกษา)	278	288	261	269	93	196	224	237					1,846
ยืมกุญแจสำรอง(บุคลากร)	19	7	12	11	8	8	15	9					89
งานซ่อม	878	399	400	271	141	465	292	294					3,140
นักศึกษาเข้า-ออก นอกเวลากำหนด	24	64	22	70	5	32	80	52					349
งานบริการอื่นๆ	756	647	558	596	214	481	447	480					4,179
งานพัสดุไปรษณีย์	3,186	3,265	3,509	3,325	922	3,457	3,205	2,820					23,689
รวม	5,141	4,670	4,762	4,542	1,383	4,639	4,263	3,892	-	-	-	-	33,292

ตาราง 3 แสดงจำนวนการใช้กระแสไฟฟ้าในหอพักนักศึกษา

หอพักนักศึกษา	จำนวนการใช้กระแสไฟฟ้าในหอพักนักศึกษา ประจำปีการศึกษา 2561 (จำนวนเงิน)												
	ส.ค. 2561	ก.ย.2561	ต.ค.2561	พ.ย.2561	ธ.ค.2561	ม.ค. 2562	ก.พ. 2562	มี.ค. 2562	เม.ย. 2562	พ.ค.2562	มิ.ย.2562	ก.ค.2562	รวม
หอพัก 2	73,588	87,380	113,161	97,345	49,310	79,091	96,535	115,861					712,271
หอพัก 3	37,918	56,271	65,521	59,867	29,868	45,795	51,487	55,033					401,760
หอพัก 4	48,529	72,615	85,874	76,422	38,685	55,978	64,606	70,062					512,771
หอพัก 5	66,381	126,209	122,146	116,727	58,362	93,638	121,772	138,214					843,449
หอพัก 6	88,637	111,719	108,366	103,619	54,072	82,649	107,800	161,302					818,164
รวม	315,053	454,194	495,068	453,980	230,297	357,151	442,200	540,472	-	-	-	-	3,288,415

ตาราง 4 แสดงจำนวนการใช้น้ำดื่มในหอพักนักศึกษา (น้ำถังขนาดบรรจุ 20 ลิตร)

การใช้น้ำดื่ม	จำนวนการใช้น้ำดื่มในหอพักนักศึกษา ประจำปีการศึกษา 2561												
	ส.ค. 2561	ก.ย.2561	ต.ค.2561	พ.ย.2561	ธ.ค.2561	ม.ค. 2562	ก.พ. 2562	มี.ค. 2562	เม.ย. 2562	พ.ค.2562	มิ.ย.2562	ก.ค.2562	รวม
จำนวนถัง	610	1,145	932	870	374	794	882	1,099					6,706
จำนวนเงิน	4,880	9,160	7,456	6,960	2,992	6,352	7,056	8,792	-	-	-	-	53,648

ตาราง 5 แสดงจำนวนการให้บริการหน่วยพยาบาลและสุขอนามัย

งานบริการ	จำนวนการให้บริการของหน่วยพยาบาลและสุขอนามัย ประจำปีการศึกษา 2561 (ครั้ง)												
	ส.ค. 2561	ก.ย.2561	ต.ค.2561	พ.ย.2561	ธ.ค.2561	ม.ค. 2562	ก.พ. 2562	มี.ค. 2562	เม.ย. 2562	พ.ค.2562	มิ.ย.2562	ก.ค.2562	รวม
จำนวนผู้ใช้บริการรักษาพยาบาล	1,461	1,679	1,349	1,466	588	1,384	1,131	1,080					10,138
การนำส่งบุคลากรและนักศึกษาไปโรงพยาบาล	80	116	111	110	29	87	93	88					714
การจ้างรถรับจ้างภายนอกนำส่งนักศึกษาไปโรงพยาบาล	26	26	22	23	8	11	23	17					156
การจัดเตรียมกระเป๋าส่วนยา	36	4	11	18	2	6	3	12					92
งานเบิกประกันอุบัติเหตุ	-	3	-	9	7	6	9	-					34