



บันทึกข้อความ

ส่วนงาน งานการเงิน กองคลัง สำนักงานอธิการบดี เพชรบุรี มหาวิทยาลัยศิลปากร โทร. ๔๑ ๐๑๘

ที่ อว ๘๖๐๓.๔/ วันที่ ๑๔ มกราคม พ.ศ. ๒๕๖๔

เรื่อง สรุบบประมาณรายจ่าย และรายงานผลการดำเนินงาน

เรียน ผู้อำนวยการกองงานวิทยาเขตเพชรบุรี

เพื่อโปรดทราบ สรุบบประมาณรายจ่ายเงินงบประมาณแผ่นดิน เงินงบประมาณเงินรายได้
เงินบริจาค เงินรายได้บริการวิชาการการใช้พื้นที่ เงินงบประมาณเงินกองทุนพัฒนาวิทยาเขตฯและงานวิจัย ณ
๑๔ มกราคม ๒๕๖๔ ปีงบประมาณ ๒๕๖๔ และรายงานผลการดำเนินงาน ค่ากระแสไฟฟ้า ค่าน้ำประปา
และจำนวนนักศึกษาที่ใช้บริการประจำเดือน ธันวาคม ๒๕๖๓

จึงเรียนมาเพื่อโปรดทราบ และนำเข้าไปประชุมหัวหน้างานเพื่อทราบ

(นางนิลวรรณ ไทยมะณี)
นักวิชาการเงินและบัญชีชำนาญการ

- ทนพ
- โปรดใส่ตามข้อที่ระบุบนซอง
เพื่อทราบ

HD
๑๓/๑/๖๔

แบบรายงานผลการดำเนินงาน
งานการเงิน กองคลัง สำนักงานอธิการบดี เพชรบุรี
ประจำเดือน ธันวาคม 2563

1. รายงานค่ากระแสไฟฟ้า

เดือน	พื้นที่ 621 ไร่	ป้อมตำรวจ	พื้นที่ 200 ไร่	รวมทั้งสิ้น	แหล่งงบประมาณที่เบิกจ่าย
ธันวาคม	1,128,220.88	1,278.87	40,795.93	1,170,295.68	พื้นที่ 621 ไร่ ป้อมตำรวจ ส่งใบแจ้งหน เบิกจ่าย กองคลัง
					พื้นที่ 200 ไร่ เบิกจากเงินรายได้คณะ

2. รายงานค่าน้ำประปา

ลำดับ	ระยะเวลา	รวมทั้งสิ้น	แหล่งงบประมาณที่เบิกจ่าย
1	1 ธันวาคม 2563 - 1 มกราคม 2564	227,277.10	แจ้งการประปาด้วยวาจาแล้ว

3. จำนวนผู้ใช้บริการเคอร์เตอร์รับเงิน

ลำดับ	รายการ	จำนวน /ราย	บาท
1	นักศึกษา	714	
2	บุคลากร	19	
3	ร้านค้าและหน่วยงานภายในและภายนอก	119	
4	ผู้ใช้บริการผ่านเครื่องอิเล็กทรอนิกส์ EDC	4	
5	ใบเสร็จที่ออกในระบบ SAP	108	
	รวม	964	
	รับเป็นเงินสด		1,732,701.58
	รับเป็นเงินโอน		1,023,219.85
			2,755,921.43

สรุปการจ่ายค่าน้ำประปา ปีงบประมาณ 2564
มหาวิทยาลัยศิลปากร วิทยาเขตสารสนเทศเพชรบุรี

ระยะเวลา	จำนวนเงิน	การเบิกจ่ายจากเงิน
		ส่งใบแจ้งหนี้กองคลัง
1 กันยายน 2563 - 1 ตุลาคม 2563	227,019.33	227,019.33
1 ตุลาคม 2563 - 1 พฤศจิกายน 2563	264,277.80	264,277.80
1 พฤศจิกายน 2563 - 1 ธันวาคม 2563	251,647.42	254,647.42
1 ธันวาคม 2563 - 2 มกราคม 2564	227,277.10	227,277.10
1 มกราคม - 1 กุมภาพันธ์ 2564		
1 กุมภาพันธ์ - 1 มีนาคม 2564		
1 มีนาคม - 1 เมษายน 2564		
1 เมษายน - 1 พฤษภาคม 2564		
1 พฤษภาคม - 1 มิถุนายน 2564		
1 มิถุนายน - 1 กรกฎาคม 2564		
1 กรกฎาคม - 1 สิงหาคม 2564		
1 สิงหาคม - 1 กันยายน 2564		
รวม	970,221.65	973,221.65

สรุปการจ่ายค่าไฟฟ้า ปีงบประมาณ 2564
มหาวิทยาลัยศิลปากร วิทยาเขตสารสนเทศเพชรบุรี

ปีงบประมาณ 2562	พื้นที่			การเบิกจ่ายจากเงิน	
	พื้นที่ 621 ไร่	ป้อมตำรวจ	พื้นที่ 200 ไร่	เงินแผ่นดิน	ส่งใบแจ้งหนี้กองคลัง
กันยายน 2563	1,574,004.98	2,204.00	48,864.13		1,724,115.26
ตุลาคม 2563	1,475,541.51	1,375.35	53,001.22		1,476,916.86
พฤศจิกายน 2563	1,059,273.70	1,256.96	44,605.14		1,060,530.66
ธันวาคม 2563	1,128,220.88	1,278.87	40,795.93		1,129,499.75
มกราคม 2564					
กุมภาพันธ์ 2564					
มีนาคม 2564					
เมษายน 2564					
พฤษภาคม 2564					
มิถุนายน 2564					
กรกฎาคม 2564					
สิงหาคม 2564					
รวม	5,237,041.07	6,115.18	187,266.42	-	5,391,062.53

งบประมาณเงินแผ่นดิน กองงานวิทยาศาสตร์ ประจำปี 2564 ณ 14 มกราคม พ.ศ. 2564

ศูนย์เงินทุน	คำอธิบาย	เงินทุน	คำอธิบาย	แผนงาน	ชื่อแผนงาน	รายการงบลงทุน / โครงการ	ชื่อโครงการงบลงทุน / โครงการ	รายการผูกพัน	ข้อความรายการผูกพัน	งบม.จัดสรร	งบม.อนุมัติ	โอน	งบม.จัดสรรหลังโอน	งบม.อนุมัติหลังโอน	ใบสั่งซื้อสิ่งจ้าง	ค่างบประมาณ	อนุมัติคงเหลือ
1111200	กองงานวิทยาศาสตร์-สค.	1110000	งบประมาณแผ่นดิน ด้านแผนงาน	64011022010201	ผลิตสารชีวภัณฑ์			G410	ค่าสารชีวภัณฑ์	3,896,100.00	1,947,600.00	0.00	3,896,100.00	1,947,600.00	0.00	1,803,228.31	144,371.69
1111200	กองงานวิทยาศาสตร์-สค.	1110000	งบประมาณแผ่นดิน ด้านแผนงาน	64011022010201	ผลิตสารชีวภัณฑ์	64110020	อุปกรณ์กระจายสัญญาณ (L2) ขนาด 24 ช่อง บร	G800	ค่าเครื่องมือ	60,000.00	60,000.00	0.00	60,000.00	60,000.00	58,850.00	0.00	1,150.00
1111200	กองงานวิทยาศาสตร์-สค.	1110000	งบประมาณแผ่นดิน ด้านแผนงาน	64011022010201	ผลิตสารชีวภัณฑ์	64110558	รถเก็บพืชไร่ของกรมวิชาการ	G800	ค่าเครื่องมือ	1,117,200.00	1,117,200.00	0.00	1,117,200.00	1,117,200.00	499,048.00	0.00	618,152.00
1111200	กองงานวิทยาศาสตร์-สค.	1110000	งบประมาณแผ่นดิน ด้านแผนงาน	64011022010201	ผลิตสารชีวภัณฑ์	64110559	รถบรรทุกสามล้อของกรมวิชาการ	G800	ค่าเครื่องมือ	499,100.00	499,100.00	0.00	499,100.00	499,100.00	0.00	0.00	499,100.00
1111200	กองงานวิทยาศาสตร์-สค.	1110000	งบประมาณแผ่นดิน ด้านแผนงาน	64011022010201	ผลิตสารชีวภัณฑ์	64210026	แปลงรถเข็นสี่ล้อของกรมวิชาการ	G700	ค่าที่ดินและสิ่งก่อสร้าง	4,000,000.00	4,000,000.00	0.00	4,000,000.00	4,000,000.00	0.00	0.00	4,000,000.00
1111200	กองงานวิทยาศาสตร์-สค.	1110000	งบประมาณแผ่นดิน ด้านแผนงาน	64011022010201	ผลิตสารชีวภัณฑ์	64210027	ร้านตัดผมข้างบ้านของกรมวิชาการ	G700	ค่าที่ดินและสิ่งก่อสร้าง	7,028,000.00	7,028,000.00	0.00	7,028,000.00	7,028,000.00	0.00	0.00	7,028,000.00
1111200	กองงานวิทยาศาสตร์-สค.	1110000	งบประมาณแผ่นดิน ด้านแผนงาน	64011022010201	ผลิตสารชีวภัณฑ์	64210028	โรงเรือนพืชอินทรีย์พลาสติก (Bioplastic)	G700	ค่าที่ดินและสิ่งก่อสร้าง	950,000.00	950,000.00	0.00	950,000.00	950,000.00	0.00	0.00	950,000.00
1111200	กองงานวิทยาศาสตร์-สค.	1110000	งบประมาณแผ่นดิน ด้านแผนงาน	64011022010201	ผลิตสารชีวภัณฑ์	64220001	อาคารฝึกอบรมและนิทรรศการ	G700	ค่าที่ดินและสิ่งก่อสร้าง	67,988,000.00	67,988,000.00	11,824,000.00	56,164,000.00	56,164,000.00	11,824,000.00	44,340,000.00	0.00

งบประมาณเงินรายได้ กองงานวิทยาศาสตร์ ฝั่งงบประมาณ 2564 ณ 14 มกราคม พ.ศ. 2564

ศูนย์เงินทุน	คำอธิบาย	เงินทุน	คำอธิบาย	แผนงาน	ชื่อแผนงาน	รายการงบ ลงทุน / โครงการ	ชื่อรายการงบประมาณ / โครงการ	งบม.จัดสรร	งบม.อนุมัติ	โอน	งบม.จัดสรรหลังโอน	งบม.อนุมัติหลังโอน	ใบสั่งซื้อสั่งจ้าง	คั้งงบประมาณ	อนุมัติคงเหลือ
2111200	กองงานวิทยาศาสตร์-รด	2210000	เงินรายได้	64561075000000	ผง.จัดการศึกษาอุดมศึกษา			40,557,200.00	16,222,880.00	1,631,033.11	38,926,166.89	14,591,846.89	40,438.51	6,576,307.54	7,975,100.84
2111200	กองงานวิทยาศาสตร์-รด	2210000	เงินรายได้	64561075000000	ผง.จัดการศึกษาอุดมศึกษา	64110011	เครื่องคอมพิวเตอร์ Allhone งานประมวลผล	387,300.00	387,300.00	0.00	387,300.00	387,300.00	387,233.00	0.00	67.00
2111200	กองงานวิทยาศาสตร์-รด	2210000	เงินรายได้	64561075000000	ผง.จัดการศึกษาอุดมศึกษา	64110051	เครื่องสำรองไฟฟ้า ขนาด 1 kVA	19,800.00	19,800.00	0.00	19,800.00	19,800.00	19,795.00	0.00	5.00
2111200	กองงานวิทยาศาสตร์-รด	2210000	เงินรายได้	64561075000000	ผง.จัดการศึกษาอุดมศึกษา	64110117	เตาอบไมโครเวฟ	30,000.00	30,000.00	0.00	30,000.00	30,000.00	29,940.00	0.00	60.00
2111200	กองงานวิทยาศาสตร์-รด	2210000	เงินรายได้	64561075000000	ผง.จัดการศึกษาอุดมศึกษา	64110302	เครื่องคอมพิวเตอร์โปรโตไทป์	32,900.00	32,900.00	0.00	32,900.00	32,900.00	0.00	32,900.00	0.00
2111200	กองงานวิทยาศาสตร์-รด	2210000	เงินรายได้	64561075000000	ผง.จัดการศึกษาอุดมศึกษา	64110305	เครื่องมัลติมีเดียโปรเจคเตอร์	539,900.00	539,900.00	0.00	539,900.00	539,900.00	0.00	0.00	539,900.00
2111200	กองงานวิทยาศาสตร์-รด	2210000	เงินรายได้	64561075000000	ผง.จัดการศึกษาอุดมศึกษา	64110308	เครื่องสำรองไฟ	79,200.00	79,200.00	0.00	79,200.00	79,200.00	79,180.00	0.00	20.00
2111200	กองงานวิทยาศาสตร์-รด	2210000	เงินรายได้	64561075000000	ผง.จัดการศึกษาอุดมศึกษา	64110401	พัดลมใบจระเข้	180,000.00	180,000.00	0.00	180,000.00	180,000.00	180,000.00	0.00	0.00
2111200	กองงานวิทยาศาสตร์-รด	2210000	เงินรายได้	64561075000000	ผง.จัดการศึกษาอุดมศึกษา	64110402	พัดลมอุตสาหกรรมติดผนัง	38,600.00	38,600.00	0.00	38,600.00	38,600.00	38,520.00	0.00	80.00
2111200	กองงานวิทยาศาสตร์-รด	2210000	เงินรายได้	64561075000000	ผง.จัดการศึกษาอุดมศึกษา	64110403	ตู้เอกสารงานส่วนรวม	7,700.00	7,700.00	0.00	7,700.00	7,700.00	0.00	7,682.60	17.40
2111200	กองงานวิทยาศาสตร์-รด	2210000	เงินรายได้	64561075000000	ผง.จัดการศึกษาอุดมศึกษา	64110404	อุปกรณ์กรวยสัญญาณเครือข่ายประจำหอพัก	30,000.00	30,000.00	0.00	30,000.00	30,000.00	29,425.00	0.00	575.00
2111200	กองงานวิทยาศาสตร์-รด	2210000	เงินรายได้	64561075000000	ผง.จัดการศึกษาอุดมศึกษา	64110515	เครื่องเป่าใบไม้แบบสเปคหลายหลัง	26,000.00	26,000.00	0.00	26,000.00	26,000.00	0.00	26,000.00	0.00
2111200	กองงานวิทยาศาสตร์-รด	2210000	เงินรายได้	64561075000000	ผง.จัดการศึกษาอุดมศึกษา	64110516	เครื่องทำน้ำเย็น	9,700.00	9,700.00	0.00	9,700.00	9,700.00	0.00	9,630.00	70.00
2111200	กองงานวิทยาศาสตร์-รด	2210000	เงินรายได้	64561075000000	ผง.จัดการศึกษาอุดมศึกษา	64110517	แผงกั้นจราจร	31,000.00	31,000.00	0.00	31,000.00	31,000.00	0.00	30,923.00	77.00
2111200	กองงานวิทยาศาสตร์-รด	2210000	เงินรายได้	64561075000000	ผง.จัดการศึกษาอุดมศึกษา	64110518	สีปทา	14,100.00	14,100.00	0.00	14,100.00	14,100.00	0.00	14,100.00	0.00
2111200	กองงานวิทยาศาสตร์-รด	2210000	เงินรายได้	64561075000000	ผง.จัดการศึกษาอุดมศึกษา	64110519	เสื้อลบลอยบอล	35,000.00	35,000.00	0.00	35,000.00	35,000.00	0.00	35,000.00	0.00
2111200	กองงานวิทยาศาสตร์-รด	2210000	เงินรายได้	64561075000000	ผง.จัดการศึกษาอุดมศึกษา	64110520	ชมรมรักษาความปลอดภัยประจำหอพักนักศึกษา	500,000.00	500,000.00	0.00	500,000.00	500,000.00	499,810.00	0.00	190.00
2111200	กองงานวิทยาศาสตร์-รด	2210000	เงินรายได้	64561075000000	ผง.จัดการศึกษาอุดมศึกษา	64110521	อุปกรณ์กรวยสัญญาณเครือข่ายประจำอาคาร	29,900.00	29,900.00	0.00	29,900.00	29,900.00	0.00	29,997.00	93.00
2111200	กองงานวิทยาศาสตร์-รด	2210000	เงินรายได้	64561075000000	ผง.จัดการศึกษาอุดมศึกษา	64110522	ชุดส่วนกระแทกไร้สาย	8,900.00	8,900.00	0.00	8,900.00	8,900.00	8,900.00	0.00	0.00
2111200	กองงานวิทยาศาสตร์-รด	2210000	เงินรายได้	64561075000000	ผง.จัดการศึกษาอุดมศึกษา	64110523	ชุดส่วนกระแทกไร้สาย	250,000.00	125,000.00	0.00	250,000.00	125,000.00	0.00	0.00	125,000.00
2111200	กองงานวิทยาศาสตร์-รด	2210000	เงินรายได้	64562095140101	พ.สภล. เน้นอนุรักษ์	64310028	คค.ปฏิทินโคมส่องสว่างเส้นทางจักรยาน	386,300.00	193,150.00	0.00	386,300.00	193,150.00	0.00	193,150.00	
2111200	กองงานวิทยาศาสตร์-รด	2210000	เงินรายได้	64562105160101	คค.ช่วยเหลือผู้พิการบกพร่อง	64310027	คค.เตรียมพร้อมให้การช่วยเหลือฉุกเฉิน	2,610,000.00	1,044,000.00	0.00	2,610,000.00	1,044,000.00	16,025.00	748,820.90	279,154.10
2111200	กองงานวิทยาศาสตร์-รด	2210000	เงินรายได้	64571115000000	ผง.จัดการศึกษาอุดมศึกษา	64310023	คค.กิจกรรมพัฒนาศักยภาพจากเงินบำรุงฯ	1,000,000.00	400,000.00	0.00	1,000,000.00	400,000.00	0.00	98,398.50	301,601.50
2111200	กองงานวิทยาศาสตร์-รด	2210000	เงินรายได้	64572115100401	พ.คณภาพชีวิต บส.	64310026	คค.ซ่อมแซมและปรับปรุงหอพักนักศึกษา	500,000.00	250,000.00	0.00	500,000.00	250,000.00	0.00	0.00	250,000.00
2111200	กองงานวิทยาศาสตร์-รด	2210000	เงินรายได้	64572115100401	พ.คณภาพชีวิต บส.	64310026	คค.ซ่อมแซมและปรับปรุงหอพักนักศึกษา	47,303,500.00		1,631,033.11		18,603,996.89			9,665,970.84

งบประมาณเงินรายได้โครงการบริการวิชาการ โครงการการใช้พื้นที่ภายใน ณ 14 มกราคม พ.ศ. 2564

ศูนย์เงินทุน	คำอธิบาย	เงินทุน	คำอธิบาย	แผนงาน	ชื่อแผนงาน	รายการข ลงทุน / โครงการ	ชื่อรายการข ลงทุน / โครงการ	งบม.จัดสรร	งบม.อนุมัติ	ใบสั่งซื้อ จ้าง	ตั้งงบประมาณ	อนุมัติคงเหลือ
2111200	กองงานวิทยาเขตเพชรบุรี	3310000	เงินรายได้บริการวิชาการ	64551066000000	ผง.บริการวิชาการแก่สังคม	64310684	คก.การใช้พื้นที่ภายใน มศก.พบ	774,984.88	774,984.88	23,142.04	21,210.00	730,632.84

งบประมาณเงินรายได้แหล่ง 3330000 เงินบริจาค มีงบประมาณ 2564 ณ 14 มกราคม 2564

ศูนย์เงินทุน	คำอธิบาย	เงินทุน	คำอธิบาย	แผนงาน	ชื่อแผนงาน	รายการงบ ลงทุน / โครงการ	มีรายการลงทุน / โครงการ	งบ.จัดสรร	งบ.อนุมัติ	โอน	รับโอน	งบ.อนุมัติหลังโอน	ไม่ส่งชื่อ ตั้งจ้าง	ค่างบประมาณ	อนุมัติคงเหลือ
2111200	กองงานวิทยาศาสตร์-รด	3330000	เงินบริจาค มศก.	64561075000000	ผ.จัดการศึกษาอุดมศึกษา	62320045	เงินสิ่งจูงพระศเคศ	53,686.00	53,686.00	0.00	0.00	53,686.00	0.00	0.00	53,686.00
2111200	กองงานวิทยาศาสตร์-รด	3330000	เงินบริจาค มศก.	64561075000000	ผ.จัดการศึกษาอุดมศึกษา	62320271	เงินบริจาคเพื่อจัดสร้างเทวาลัยพระศเคศ	2,989,185.98	2,989,185.98	0.00	0.00	2,989,185.98	0.00	100,679.08	2,888,506.90
2111200	กองงานวิทยาศาสตร์-รด	3330000	เงินบริจาค มศก.	64561075000000	ผ.จัดการศึกษาอุดมศึกษา	62320272	เงินค่าบำรุงที่พักอาศัยของบุคลากร	2,866,742.64	2,866,742.64	18,900.00	0.00	2,847,842.64	10,700.00	78,455.00	2,756,687.64
2111200	กองงานวิทยาศาสตร์-รด	3330000	เงินบริจาค มศก.	64561075000000	ผ.จัดการศึกษาอุดมศึกษา	62320283	เงินกองทุนพัฒนาวิทยาศาสตร์และเทคโนโลยี	69,871.00	69,871.00	0.00	0.00	69,871.00	0.00	0.00	69,871.00
2111200	กองงานวิทยาศาสตร์-รด	3330000	เงินบริจาค มศก.	64561075000000	ผ.จัดการศึกษาอุดมศึกษา	63110302	เครื่องคอมพิวเตอร์โน้ตบุ๊ก	32,900.00	32,900.00	0.00	0.00	32,900.00	0.00	0.00	32,900.00
2111200	กองงานวิทยาศาสตร์-รด	3330000	เงินบริจาค มศก.	64561075000000	ผ.จัดการศึกษาอุดมศึกษา	63320127	เงินสนับสนุนกิจการ ม.ศิลปากร(สง.เพชรบุรี)	2,324,803.61	2,324,803.61	107,120.00	0.00	2,217,683.61	0.00	282,523.46	1,935,160.15
2111200	กองงานวิทยาศาสตร์-รด	3330000	เงินบริจาค มศก.	64561075000000	ผ.จัดการศึกษาอุดมศึกษา	63320128	เงินบริจาคเพื่อจัดสร้างเทวาลัยพระศเคศ	2,277,066.00	2,277,066.00	0.00	0.00	2,277,066.00	0.00	0.00	2,277,066.00
2111200	กองงานวิทยาศาสตร์-รด	3330000	เงินบริจาค มศก.	64561075000000	ผ.จัดการศึกษาอุดมศึกษา	63320146	เงินค่าบำรุงที่พักอาศัยของบุคลากร	1,298,300.00	1,298,300.00	0.00	0.00	1,298,300.00	0.00	0.00	1,298,300.00
2111200	กองงานวิทยาศาสตร์-รด	3330000	เงินบริจาค มศก.	64561075000000	ผ.จัดการศึกษาอุดมศึกษา	64110439	เครื่องโทรศัพท์	0.00	0.00	0.00	6,420.00	6,420.00	6,420.00	0.00	0.00
2111200	กองงานวิทยาศาสตร์-รด	3330000	เงินบริจาค มศก.	64561075000000	ผ.จัดการศึกษาอุดมศึกษา	64110610	ถังพ่นยา	0.00	0.00	0.00	1,800.00	1,800.00	1,800.00	0.00	0.00
2111200	กองงานวิทยาศาสตร์-รด	3330000	เงินบริจาค มศก.	64561075000000	ผ.จัดการศึกษาอุดมศึกษา	64110622	รวมรักษาความปลอดภัยบริเวณค่าน้ำหน้าวิทยาลัย	0.00	0.00	0.00	98,900.00	98,900.00	98,900.00	0.00	0.00
2111200	กองงานวิทยาศาสตร์-รด	3330000	เงินบริจาค มศก.	64561075000000	ผ.จัดการศึกษาอุดมศึกษา	64210033	งน. ฟ้าจอรถหน้าอาคารที่ทันตาคาร	0.00	0.00	0.00	18,900.00	18,900.00	0.00	18,900.00	0.00
2111200	กองงานวิทยาศาสตร์-รด	3330000	เงินบริจาค มศก.	64561075000000	ผ.จัดการศึกษาอุดมศึกษา	64210033	งน. ฟ้าจอรถหน้าอาคารที่ทันตาคาร	0.00	0.00	0.00	18,900.00	18,900.00	0.00	18,900.00	0.00
2111200	กองงานวิทยาศาสตร์-รด	3330000	เงินบริจาค มศก.	64561075000000	ผ.จัดการศึกษาอุดมศึกษา	64320131	เงินค่าบำรุงที่พักอาศัยของบุคลากร มศก.	410,000.00	410,000.00	0.00	0.00	410,000.00	0.00	0.00	410,000.00
2111200	กองงานวิทยาศาสตร์-รด	3330000	เงินบริจาค มศก.	64561075000000	ผ.จัดการศึกษาอุดมศึกษา	64320132	เงินบริจาคเพื่อจัดสร้างเทวาลัยพระศเคศ	29,792.00	29,792.00	0.00	0.00	29,792.00	0.00	0.00	29,792.00
2111200	กองงานวิทยาศาสตร์-รด	3330000	เงินบริจาค มศก.	64561075000000	ผ.จัดการศึกษาอุดมศึกษา	64320153	เงินสนับสนุนกิจการ ม.ศิลปากร(สง.เพชรบุรี)	97,892.96	97,892.96	0.00	0.00	97,892.96	0.00	0.00	97,892.96
2111200	กองงานวิทยาศาสตร์-รด	3330000	เงินบริจาค มศก.	64561075000000	ผ.จัดการศึกษาอุดมศึกษา	64320153	เงินสนับสนุนกิจการ ม.ศิลปากร(สง.เพชรบุรี)	40,936.55	40,936.55	0.00	0.00	40,936.55	0.00	0.00	40,936.55
2111200	กองงานวิทยาศาสตร์-รด	3330000	เงินบริจาค มศก.	64571115000000	ผ.จัดการศึกษาอุดมศึกษา	62320273	เงินสนับสนุนกิจการมบัณฑิตศึกษา	36,579.00	36,579.00	0.00	0.00	36,579.00	0.00	0.00	36,579.00
2111200	กองงานวิทยาศาสตร์-รด	3330000	เงินบริจาค มศก.	64571115000000	ผ.จัดการศึกษาอุดมศึกษา	62320274	เงินสนับสนุนกิจการคณะ	5,000.00	5,000.00	0.00	0.00	5,000.00	0.00	0.00	5,000.00
2111200	กองงานวิทยาศาสตร์-รด	3330000	เงินบริจาค มศก.	64572115100401	พ.ดูแลภาพชีวิต บศ.	62320074	เงินทุนการศึกษา	0.00	0.00	0.00	0.00	0.00	0.00	0.00	0.00
									12,532,755.74			12,532,755.74		480,557.54	11,901,478.20

งบประมาณเงินกองทุนพัฒนาวิทยาเขตเพชรบุรี ปี 2564 ณ 14 มกราคม พ.ศ. 2564

ศูนย์เงินทุน	คำอธิบาย	เงินทุน	คำอธิบาย	แผนงาน	ชื่อแผนงาน	รายการรณ ลงทุน / โครงการ	ชื่อรายการลงทุน / โครงการ	ข้อความรายการผูกพัน	งบปม.จัดสรร	งบปม.อนุมัติ	งบปม.จัดสรรหลังโอน	งบปม.อนุมัติหลังโอน	ตัดงบประมาณ	อนุมัติคงเหลือ
2111200	กองงานวิทยาเขตเพชรบุรี-รด	3370000	กองทุนพัฒนามหาวิทยาลัยศิลปากร	64661075000000	ผง.จัดการศึกษาอุดมศึกษา	64920022	กองทุนพัฒนาส่วนกลาง	เงินอุดหนุน	17,786,989.57	17,786,989.57	17,786,989.57	17,786,989.57	1,316,101.00	16,470,888.57

รายงานผลการดำเนินงาน งานบริการกลาง

เดือนธันวาคม 2563

1. งานตามแผนปฏิบัติการกองงานวิทยาเขตเพชรบุรี ที่งานบริการกลาง เป็นผู้รับผิดชอบ ยุทธศาสตร์ที่ 1 การบริหารจัดการ SMART ADMINISTRATION เพื่อรองรับนโยบายของมหาวิทยาลัย เป้าประสงค์ที่ 1 เป็นหน่วยงานสนับสนุนการดำเนินงานตามนโยบายการพัฒนามหาวิทยาลัย

กลยุทธ์ที่ 2 พัฒนากายภาพสภาพแวดล้อมโดยเน้นการอนุรักษ์ทรัพยากรธรรมชาติ

มาตรการที่ 3 ปรับปรุงกายภาพ ภูมิทัศน์ สภาพแวดล้อมของมหาวิทยาลัย

โครงการ/กิจกรรม	ระยะเวลา	งบประมาณ (บาท)	แหล่งเงิน	ผู้รับผิดชอบ	ผลดำเนินงาน
1. โครงการปรับปรุงกายภาพ (สิ่งก่อสร้าง)					
- ก่อสร้างที่จอดรถมีหลังคาคลุมด้านหน้าอาคารบริหาร	ต.ค.63 - ก.ย.64	4,000,000	แผ่นดิน	งานบริการกลาง	อยู่ระหว่างขั้นตอนทำราคากลาง
- รื้อเหล็กแนวอ่างเก็บน้ำหนองจิก	ต.ค.63 - ก.ย.64	7,028,000	แผ่นดิน	งานบริการกลาง	จัดทำราคากลางแล้วเสร็จ เมื่อวันที่ 8 ธันวาคม 2563
- โรงเรือนปุ๋ยไบโอพลาสติก	ต.ค.63 - ก.ย.64	950,000	แผ่นดิน	งานบริการกลาง	จัดทำราคากลางแล้วเสร็จ เมื่อวันที่ 8 ธันวาคม 2563

2. การบันทึกข้อมูลการจัดซื้อจัดจ้างในระบบจัดซื้อจัดจ้างภาครัฐด้วยวิธีการทางอิเล็กทรอนิกส์ (e-GP) เดือนธันวาคม พ.ศ.2563

- ไม่มี

3. การทำสัญญาและจัดเก็บสัญญาซื้อขาย/สัญญาจ้าง เดือนธันวาคม 2563

3.1 ไม่มีการทำสัญญาจ้าง

3.2 ไม่มีการทำสัญญาซื้อขาย

4. การตรวจสอบและขออนุมัติคืนหลักประกันสัญญาซื้อขายสัญญาจ้าง และจัดเก็บหนังสือค้ำประกันสัญญา

4.1 มีการคืนหลักประกันสัญญาซื้อขาย/สัญญาจ้าง ในเดือนธันวาคม พ.ศ.2563 จำนวน 2 ฉบับ

- คืนหลักประกันเงินค้ำจ้างล่วงหน้าสัญญาจ้างก่อสร้างงานปรับปรุงอาคารเรียนรวม 1 ชั้น 1 ให้แก่บริษัท สุจตตี จำกัด วงเงินค้ำประกัน 1,183,200.00 บาท (หนึ่งล้านหนึ่งแสนแปดหมื่นสามพันสองร้อยบาทถ้วน)

- คืนหลักประกันสัญญาจ้างก่อสร้างงานปรับปรุงคณะเทคโนโลยีสารสนเทศและการสื่อสารมหาวิทยาลัยศิลปากร ในพื้นที่ส่วนขยายการจัดการศึกษา City Campus เมืองทองธานี ให้แก่บริษัท ปฐมเฟอร์นิเจอร์ (1994) วงเงินค้ำประกัน 167,500.00 บาท (หนึ่งแสนหกหมื่นเจ็ดพันห้าร้อยบาทถ้วน)

4.2 การจัดเก็บหนังสือค้ำประกันสัญญาซื้อขาย/สัญญาจ้าง

- ไม่มี

5. การออกหนังสือรับรองผลงาน

- ไม่มี

6. การดำเนินงานด้านการรักษาความปลอดภัย

6.1 จำนวนรถเข้า – ออก ประตูด้านหน้า และด้านหลังมหาวิทยาลัย

จำนวนรถเข้า ด้านหน้า ผลัดเช้า ตั้งแต่เวลา 07.00-19.00 น.

ประเภทรถ	จำนวนรถเข้า(คัน)	
	มีสติ๊กเกอร์	ไม่มีสติ๊กเกอร์
รถยนต์	1,334	1,822
รถจักรยานยนต์	191	437
รถยนต์ประเภทอื่น		3
รวม	1,525	2,262

จำนวนรถออก ด้านหน้า ผลัดเช้า ตั้งแต่เวลา 07.00-19.00 น.

ประเภทรถ	จำนวนรถเข้า(คัน)	
	มีสติ๊กเกอร์	ไม่มีสติ๊กเกอร์
รถยนต์	189	223
รถจักรยานยนต์	72	184
รถยนต์ประเภทอื่น		2
รวม	261	409

จำนวนรถเข้า ด้านหน้า ผลัดดึก ตั้งแต่เวลา 19.00-07.00น.

ประเภทรถ	จำนวนรถเข้า(คัน)	
	มีสติ๊กเกอร์	ไม่มีสติ๊กเกอร์
รถยนต์	2,021	2,054
รถจักรยานยนต์	352	420
รถยนต์ประเภทอื่น		
รวม	2,373	2,474

จำนวนรถออก ด้านหน้า ผลัดดึก ตั้งแต่เวลา 19.00-07.00 น.

ประเภทรถ	จำนวนรถเข้า(คัน)	
	มีสติ๊กเกอร์	ไม่มีสติ๊กเกอร์
รถยนต์	323	102
รถจักรยานยนต์	60	97
รถยนต์ประเภทอื่น		
รวม	383	199

จำนวนรถเข้า ด้านหลัง ผลัดเช้าตั้งแต่เวลา 07.00-19.00 น.

ประเภทรถ	จำนวนรถเข้า(คัน)	
	มีสตีกเกอร์	ไม่มีสตีกเกอร์
รถยนต์	1,900	4,702
3รถจักรยานยนต์	1,236	2,258
รถยนต์ประเภทอื่น		
รวม	3,136	6,960

จำนวนรถออก ด้านหลัง ผลัดเช้าตั้งแต่เวลา 07.00-19.00 น.

ประเภทรถ	จำนวนรถเข้า(คัน)	
	มีสตีกเกอร์	ไม่มีสตีกเกอร์
รถยนต์	421	605
รถจักรยานยนต์	565	3,953
รถยนต์ประเภทอื่น		
รวม	986	4,558

จำนวนรถเข้า ด้านหลัง ผลัดดึก ตั้งแต่เวลา 19.00-07.00 น.

ประเภทรถ	จำนวนรถเข้า(คัน)	
	มีสตีกเกอร์	ไม่มีสตีกเกอร์
รถยนต์	1,427	3,185
รถจักรยานยนต์	1,023	3,294
รถยนต์ประเภทอื่น		
รวม	2,450	6,479

จำนวนรถออก ด้านหลัง ผลัดดึก ตั้งแต่เวลา 19.00-07.00 น.

ประเภทรถ	จำนวนรถเข้า(คัน)	
	มีสตีกเกอร์	ไม่มีสตีกเกอร์
รถยนต์	454	685
รถจักรยานยนต์	462	3,641
รถยนต์ประเภทอื่น		
รวม	916	4,326

6.2 รายงานสภาพการทำงานของกล้องวงจรปิด

สถานที่	จำนวนกล้อง	สภาพการทำงาน
อ.บริหาร(ในสำนักงาน)	7 ตัว 1 ตัว	ทำงานปกติ ทำงานปกติ
อ.บริหาร - ด้านนอกกล้องรุ่นเก่า - ด้านนอกกล้องรุ่นใหม่ - ชั้น 2	5 ตัว 5 ตัว 1 ตัว	ทำงานปกติ 4 ตัวไม่มีภาพ 1 ตัว ทำงานปกติ 5 ตัว ทำงานปกติ 1 ตัว
ประตูด้านหน้า - ทางเข้า-ออก - 360 องศาด้านหน้า - หน้าองค์พระมณฑป - ทางเข้าแยกเรียนรวม 2	4 ตัว 2 ตัว 1 ตัว 3 ตัว	ทำงานปกติ ทำงานปกติ ทำงานปกติ ทำงานปกติ
ประตูด้านหลัง - ทางเข้า-ออก - 360 องศา(เสาไฟฟ้าแรกและจุดรอ รถราง 1) - แยกลานจันทร์ - โรงพลและ360 องศา - แยกสัตวศาสตร์	4 ตัว 2 ตัว 1 ตัว 2 ตัว 1 ตัว	ทำงานปกติ ทำงานปกติ ทำงานปกติ ทำงานปกติ ทำงานปกติ

6.3 การใช้รถจักรยานยนต์ของสายตรวจ กวช 886 พบ

จดเลขไมล์ของเดือน ธันวาคม 2563 รวมระยะทางที่ใช้ ไม่สามารถจดระยะทางที่ใช้ได้เนื่องจากไมล์
บอกระยะทางเสีย โดยใช้น้ำมันจำนวน 40 ลิตร

7. ปริมาณและการจัดการขยะ

เดือน	ปริมาณขยะ (กิโลกรัม)	ระยะเวลาเผา ทำลาย (วัน)	จำนวนขยะที่เผาต่อวัน (กิโลกรัม)	หมายเหตุ
ตุลาคม 2563	7,676	19	404	
พฤศจิกายน 2563	6,323	16	395	
ธันวาคม 2563	9,475	17	557.36	

8. การปฏิบัติงานของคนสวน

8.1 ปฏิบัติงานประจำจุดที่รับผิดชอบ

8.2 ปฏิบัติงานพื้นที่สวนกลางตามแผนปฏิบัติงานของแต่ละชุด

กลุ่มอาคารเรียน

- ริมถนนเรียนรวม 1- 2 , คุรระบายน้ำ , โรงจอดรถ

กลุ่มหอพัก

- ช้างอาคารยานยนต์

8.3 พื้นที่สวนกลางของคนสวนทั้งหมด

- บ่อบำบัดน้ำเสีย

9. รายงานสรุปรายงานซ่อม เดือนธันวาคม 2563 รายละเอียดตามเอกสารแนบ

รายละเอียดงานซ่อม	ซ่อมได้	จัดซื้อ	จัดจ้าง	ค้างซ่อม	รวม
ไฟฟ้า	5	0	1	2	8
โทรศัพท์	7	0	0	0	7
เครื่องปรับอากาศ	4	0	6	0	10
โทรทัศน์	2	0	0	0	2
สุขาภิบาล/ประปา	5	26	1	0	32
ลิฟท์	0	0	0	0	0
อินเทอร์เน็ต	0	0	0	0	0
พัดลม/อุปกรณ์ไฟฟ้าอื่นๆ	3	1	0	0	4
งานอื่นๆ	2	8	2	0	12
รวม	28	35	10	2	75

หมายเหตุ : งานค้างซ่อม 2 งาน

1. ฝ้าห้องน้ำพัก , น้ำไม่ไหล ห้อง 232 อาคารที่พักบุคลากร (เจ้าของห้องอยู่ต่างจังหวัด)
2. หลอดไฟยาวไม่ติด 1 หลอด โรงจอดรถหอพัก 2 (ติตรถจอดไม่สามารถเปลี่ยนได้)

สรุปผลการดำเนินงานซ่อมประจำเดือนธันวาคม 2563

รายละเอียดงานซ่อม	รวม	อาคาร																		
		เรียนรวม 1	เรียนรวม 2	บริหาร	วิทยบริการ	OTOP	ICT1	ICT2	สัตวศาสตร์ฯ	โรงพยาบาลทอพัก	พิพิธภัณฑ์รับรอง	โรงอาหาร กลาง	หอพักนักศึกษ	ที่พักบุคลากร	ศูนย์วิทยุ/โอมยาม	โรงพยาบาลศึกษา	โรงจอดรถยนต์	k-common	โรงผลิตน้ำประปา	ไฟฟ้านอกอาคาร
ไฟฟ้า	6																			
ซ่อมได้	5	1						1												3
จัดซื้อ	0																			
จัดจ้าง	1															1				
โทรศัพท์	7																			
ซ่อมได้	7	5		1									1							
จัดซื้อ	0																			
จัดจ้าง	0																			
เครื่องปรับอากาศ	10																			
ซ่อมได้	4							2					2							
จัดซื้อ	0																			
จัดจ้าง	6	2	3		1															
โทรทัศน์	2																			
ซ่อมได้	2												1	1						
จัดซื้อ	0																			
จัดจ้าง	0																			
สุขาภิบาล/ประปา	32																			
ซ่อมได้	5		2							1				2						
จัดซื้อ	26	5	1	14						4				2						
จัดจ้าง	1	1																		
ลิฟท์	0																			
ซ่อมได้	0																			
จัดซื้อ	0																			
จัดจ้าง	0																			
อินเทอร์เน็ต	0																			
ซ่อมได้	0																			
จัดซื้อ	0																			
จัดจ้าง	0																			
พัดลม/อุปกรณ์ไฟฟ้า	4																			
ซ่อมได้	3		1													2				
จัดซื้อ	1													1						
จัดจ้าง	0																			
งานอื่นๆ	12																			
ซ่อมได้	2													2						
จัดซื้อ	8	6	1		1															
จัดจ้าง	2	1	1																	
ค่างซ่อม	2													1			1			
รวมงานซ่อมทั้งหมด	75	21	9	15	2	0	0	0	3	5	0	0	4	9	0	3	1	0	0	3

10. สรุปการแจ้งซ่อม Google form ผ่าน QR Code เดือน ธันวาคม 2563 (รายละเอียดตามเอกสารแนบ)

11. ค่าใช้จ่ายซ่อมแซมบำรุงทรัพย์สิน และค่าจ้างเหมาบริการ เงินรายได้กองงานวิทยาเขตเพชรบุรี เดือนธันวาคม 2563 (รายละเอียดตามเอกสารแนบ)

12. ค่าใช้จ่ายการจัดซื้อจัดจ้าง เงินรายได้กองงานวิทยาเขตเพชรบุรี งานบริการนักศึกษา เดือนธันวาคม 2563 (รายละเอียดตามเอกสารแนบ)

13. การจัดซื้อและเบิกจ่ายวัสดุ งานบริหารทั่วไป งานบริการนักศึกษา ประจำเดือนธันวาคม 2563 (รายละเอียดตามเอกสารแนบ)

14. การเบิกจ่ายค่าเช่าเครื่องถ่ายเอกสาร เครื่องปริ้น (รายละเอียดตามเอกสารแนบ)

งานค้างซ่อม

เดือน พฤศจิกายน 2563

ลำดับ ที่	ประทับเวลา	1.ขอแจ้งซ่อม	2.สถานที่ซ่อม	3.โปรตระบบห้องที่ต้องการซ่อม	4.ลักษณะที่ชำรุด (โปรตระบบ อาการเสียเพื่อสะดวกกับผู้ซ่อม)	5.วันที่สะดวก ในการซ่อม	6.เวลาที่ สะดวกในการ	7.ชื่อ ผู้แจ้งซ่อม	ผลสัมฤทธิ์	วันที่ซ่อมเสร็จ	หมายเหตุ	ผู้รับผิดชอบ
1	28/10/2563 , 15:53:23	งานสุขาภิบาล	อาคารที่พัก บุคลากร	หอพักบุคลากร ห้อง 120 ชั้น 1	มีน้ำซึม หยดลงมาจากฝ้า	30/10/2563	10:00:00	นายปริญญา บุตรอยู่	จ้างซ่อม		5/11/2563	อำนาจ
2	29/10/2563 , 14:38:58	งานปรับอากาศ	อาคารเรียนรวม 1	ห้อง i studio	แอร์ไม่เย็น	29/10/2563	15:00:00	เอกพจน์ คงสวัสดิ์	ส่ง k.พีรเดช จัดจ้าง (วจก)		30/10/2563	ปรีดา
3	29/10/2563 , 15:39:14	งานปรับอากาศ	อาคารเรียนรวม 1	Office ชั้น2	น้ำรั่ว ล้างแอร์ 7 เครื่อง	30/10/2563	10:00:00	พิริมภา	ส่ง k.พีรเดช จัดจ้าง (วจก)		30/10/2563	ปรีดา
4	5/11/2563, 9:07:23	งานอินเทอร์เน็ต	อาคารเรียนรวม 1	ห้องร.1204	เปิดแอร์จากสวิทซ์แล้วไม่ติด (แอร์ ตัวหลังหน้าห้องกระจก)	6/10/2563	10:00:00	นายศรัณย์ ตรีคุณ	ส่ง k.พีรเดช จัดจ้าง (วจก)		6/11/2563	ปรีดา
5	6/11/2563, 13:33:57	งานปรับอากาศ	อาคารเรียนรวม 2	ร.2114	แอร์เปิดไม่ติด1เครื่อง เบรกเกอร์ หริบ	6/11/2563	16:00:00	วีรยุทธ สว่างจิตต์	ส่ง k.วิทยาจัดจ้าง (กอง งานฯ)	4/1/2564	12/11/2563	ปรีดา
6	10/11/2563 , 8:46:04	ลิฟท์	อาคารเรียนรวม 1	ลิฟฝั่งโรงอาหารเก่า	เสีย เนื่องจากไฟไม่ติด กดใช้งาน ไม่ได้	10/11/2563	10:30:00	จันทร์ตา มั่งสา	ส่ง k.พีรเดช จัดจ้าง (วจก)		12/11/2563	ประเสริฐ
7	23/11/2563 , 10:57:03	งานไฟฟ้า	อาคารปฏิบัติการ คณะสัตวศาสตร์	สทก 1310 , สทก 1313, ห้องน้ำหญิง	ไฟไม่ติด	24/11/2563	9:30:00	จิรัฐวัฒน์ ศรีอ่อน เลิศ	ส่ง K.อิทธิรัตน์ จัดซื้อ (สัตวศาสตร์)		24/11/2563	ประเสริฐ
8	23/11/2563 , 11:07:04	งานไฟฟ้า	อาคารปฏิบัติการ คณะสัตวศาสตร์	สทก.1325, 1321, 1313, 1310, 1319, 1216, 1104	พัดลมติดเพดานไม่ติด และพัดลม ดูดอากาศไม่ติด	24/11/2563	9:30:00	พิมพ์ใจ มีตุ้ม	ส่ง k. อิทธิรัตน์จัดซื้อ (สัตวศาสตร์)		24/11/2563	ประเสริฐ
9	25/11/2563 , 15:51:01	งานปรับอากาศ	อาคารเรียนรวม 2	ห้องควบคุม ชั้น 3	ไม่เย็น	27/11/2563	9:00:00	กฤษฎา ทรัพย์มา	ส่ง k.วิทยาจัดจ้าง (กอง งานฯ)	5/1/2564	30/11/2563	ปรีดา
10	26/11/2563 , 12:03:25	งานปรับอากาศ	อาคารวิทยบริการ	ว.1307	มอร์เตอร์พัดลมไม่ทำงาน	26/11/2563	13:00:00	นายวิชัย จันทร์ทอง	ส่ง k.วิทยาจัดจ้าง (กอง งานฯ)	4/1/2564	30/11/2563	ปรีดา
11	27/11/2563 , 9:58:20	อื่นๆ โปรตระบบ	อาคารเรียนรวม 1	รามเมออร์ระบบน้ำ	มันไม่ทำงาน	30/11/2563	10:00:00	นายเอกภาพ ถิถ้วน	ส่ง K.พีรเดช จัดซื้อ (วจก)			ประเสริฐ

งานซ่อมประจำวันใน Google form ผ่าน QR Code

เดือน ธันวาคม 2563

ลำดับที่	ประทับเวลา	1.ขอแจ้งซ่อม	2.สถานที่ซ่อม	3.โปรตระบบห้องที่ ต้องการซ่อม	4.ลักษณะที่ชำรุด (โปรตระบบ อาการเสียเพื่อสะดวกกับผู้ ซ่อม)	5.วันที่สะดวก ในการซ่อม	6.เวลาที่ สะดวกใน การซ่อม	7.ชื่อ ผู้ แจ้งซ่อม	ผลสัมฤทธิ์	วันที่ซ่อมเสร็จ	หมายเหตุ	ผู้รับผิดชอบ บซ่อม
1	1/12/2563, 9:03:34	งานไฟฟ้า	อาคาร เรียนรวม 1	ห้องสารสนเทศเพื่อ การจัดการ	เปลี่ยนหลอดไฟ	1/12/2563	13:00:00	พิริณญา หลวงเทพ	แล้วเสร็จ	3/11/2563		ประเสริฐ
2	1/12/2563, 9:38:58	งานโทรศัพท์	อาคาร เรียนรวม 1	สนง.วงก ชั้น1	ย้ายเบอร์โทร 12 เบอร์	1/12/2563	10:00:00	พิริเดช	แล้วเสร็จ	1/12/2563		ปรีดา
3	1/12/2563, 10:39:56	งานไฟฟ้า	อาคาร เรียนรวม 2	ห้องน้ำหญิงฝั่งตะวันตก	พัดลมคอหูก1อัน	1/12/2563	8:30:00	น้ำผึ้ง ทรัพย์มา	แล้วเสร็จ	3/12/2563		ประเสริฐ
4	1/12/2563, 10:47:45	งานสุขาภิบาล	อาคาร เรียนรวม 2	ห้องน้ำชายตะวันตก	โถี่เสีย2อันกดน้ำไม่ออก	1/12/2563	8:30:00	น้ำผึ้งทรัพย์ มา	ซ่อมได้1 จัดซื้อ1	2/12/2563		อำนาจ
5	1/12/2563, 11:43:25	งานโทรศัพท์	อาคาร เรียนรวม 1	ร.1 ชั้น3 โถงกลาง	ย้ายเบอร์โทรศัพท์เครื่องส้มไป เครื่องปอม	2/12/2563	9:00:00	ชุตินา มังสา	แล้วเสร็จ	1/12/2563		ปรีดา
6	2/12/2563, 13:33:16	อื่นๆ โปรตระบบ	อาคารที่พัก บุคลากร	308	ถอดกุญแจตัวล็อกประตู	4/12/2563	12:00:00	ชุตินา มังสา	แล้วเสร็จ	7/12/2563		อำนาจ
7	3/12/2563, 13:19:51	งานโทรศัพท์	อาคารบริหาร	โทรศัพท์ ไม่สามารถไป ใช้ได้	ทุกที่ น่าจะเป็นที่ระบบ	3/12/2563	15:00:00	แสงจันทร์	แล้วเสร็จ	3/12/2563		ปรีดา
8	4/12/2563, 8:30:11	งานสุขาภิบาล	อาคารบริหาร	ห้องน้ำหญิงชั้น 2 ห้อง ที่ 3 อาคารบริหาร	ที่กดน้ำชักโครกชำรุด	4/12/2563	10:00:00	ธราธร อินทรกำแหง	แล้วเสร็จ 2 งาน	4/11/2563		อำนาจ
9	7/12/2563, 12:48:04	งานโทรศัพท์	อาคารหอพัก นักศึกษา 3	ห้องสำนักงานหอพัก 3-4	โทรไม่ติด ผู้อื่นโทรเข้าไม่ได้ ดิง ไม่ได้	7/12/2563	15:00:00	นายประทีป รูปเหมาะสมดี	แล้วเสร็จ	7/12/2563		ปรีดา
10	7/12/2563, 18:30:22	งานไฟฟ้า	อาคารหอพัก นักศึกษา 1	เสาไฟตลอดถนนหน้า หอพัก 1	ไฟไม่ติดจำนวน 3 ต้น	8/12/2563	8:30:00	น.ส.จิตติมา รอดพัน	แล้วเสร็จ	16/12/2563		ประเสริฐ

ลำดับที่	ประทับเวลา	1.ขอแจ้งซ่อม	2.สถานที่ซ่อม	3.โปรตระบบห้องที่ต้องการซ่อม	4.ลักษณะที่ชำรุด (โปรดระบุอาการเสียเพื่อสะดวกกับผู้ซ่อม)	5.วันที่สะดวกในการซ่อม	6.เวลาที่สะดวกในการซ่อม	7.ชื่อผู้แจ้งซ่อม	ผลสัมฤทธิ์	วันที่ซ่อมเสร็จ	หมายเหตุ	ผู้รับผิดชอบซ่อม
11	8/12/2563, 9:19:15	งานโทรศัพท์	อาคารเรียนรวม 1	สำนักงานคณะ วิทยาการจัดการ อาคารเรียนรวม 1 ชั้น 1	ย้ายเบอร์โทรศัพท์	12/8/2563	9:00:00	สุนิสา วงศ์ประทุม	แล้วเสร็จ	8/12/2563		ปรีดา
12	8/12/2563, 9:31:10	งานปรับ อากาศ	อาคารเรียนรวม 1	ห้องสำนักงานคณะเก่า หลังห้องบัณฑิตศึกษา	มีลมออกแต่ไม่เย็น ทั้งสองเครื่อง	9/12/2563	9:00:00	อาทิตย์	ส่ง k.พีรเดช จัดจ้าง (วจก)		15/12/2563	ปรีดา
13	8/12/2563, 9:33:44	งานปรับ อากาศ	อาคารเรียนรวม 1	ห้อง MS I Studio	แอร์ไม่คอยเย็น	9/12/2563	9:00:00	อาทิตย์	ส่ง k.พีรเดช จัดจ้าง (วจก)		15/12/2563	ปรีดา
14	8/12/2563, 13:42:55	งานสุขาภิบาล	อาคารเรียนรวม 2	ห้องผู้ชายฝั่งตะวันตก	ก๊อกปิดเปิดน้ำสายชำระน้ำ หยุดตลอดเวลา	8/12/2563	9:00:00	อรอนงค์ โพธิ์สุวรรณ	แล้วเสร็จ	15/12/2563	นัดวันผิด	อำนาจ
15	8/12/2563, 13:47:58	งานสุขาภิบาล	อาคารเรียนรวม 2	ห้องน้ำหญิงโรงอาหาร เก่า	สายที่ต่อเข้าโถชำระมีน้ำหยุด ออกมา	8/12/2563	9:00:00	อรอนงค์ โพธิ์สุวรรณ	แล้วเสร็จ	15/12/2563	นัดวันผิด	อำนาจ
16	8/12/2563, 15:49:04	งานไฟฟ้า	อาคารพลศึกษา	ภายในอาคารพลศึกษา	คอมไฟส่องสว่างเสีย จำนวน 14 ดวง	9/12/2563	9:00:00	นายประทีป รูปเหมาะดี	ส่ง k.ประทีป (จัดจ้าง)	21/12/2563		ประเสริฐ
17	8/12/2563, 17:10:30	อื่นๆ โปรดระบุ	อาคารบริหาร	สำนักงานวิทยาเขตฯ	เครื่องสำรองไฟฟ้า ไม่เก็บไฟ	9/12/2563	9:00:00	ประกาศรี ยินดี	แล้วเสร็จ	9/12/2563		ปรีดา
18	13/12/2563, 20:31:25	งานโทรศัพท์	อาคารที่พัก บุคลากร	เป็นทั้งหอคณะ	ช่อง3 ไม่มีสัญญาณค่ะ	14/12/2563	9:00:00	ยุวดี เพชรประไพ	แล้วเสร็จ	14/12/2563		ปรีดา
19	14/12/2563, 10:06:18	อื่นๆ โปรดระบุ	อาคารที่พัก บุคลากร	308	เปลี่ยนกลอนประตู	15/12/2563	11:30:00	ชุตินา มั่งสา	แล้วเสร็จ	15/12/2563		อำนาจ
20	14/12/2563, 13:59:13	งานสุขาภิบาล	อาคารเรียนรวม 2	ชายและหญิง	ช.อ่างล้างหน้ารั้ว ญ.สายชำระ ชำรุด2อัน	15/12/2563	9:00:00	สุกัญญา เรืองฉาย	จัดซื้อหัวฉีด 2,สะดืออ่าง ล้างหน้า 1, พีแทป 1	15/12/2563	ดำเนินการ แล้ว 17/12/2563	อำนาจ

ลำดับที่	ประทับเวลา	1.ขอแจ้งซ่อม	2.สถานที่ซ่อม	3.โปรตระบุงห้องที่ ต้องการซ่อม	4.ลักษณะที่ชำรุด (โปรตระบุง อาการเสียเพื่อสะดวกกับผู้ ซ่อม)	5.วันที่สะดวก ในการซ่อม	6.เวลาที่ สะดวกใน การซ่อม	7.ชื่อ ผู้ แจ้งซ่อม	ผลสัมฤทธิ์	วันที่ซ่อมเสร็จ	หมายเหตุ	ผู้รับผิดชอบ บซ่อม
21	15/12/2563, 19:25:32	งานโทรทัศน์	อาคารหอพัก นักศึกษา 3	3107	สัญญาณไม่ชัด	16/12/2563	10:00:00	ทิพวรรณ	แล้วเสร็จ	16/12/2563		ปรีดา
22	16/12/2563, 8:51:21	งานปรับ อากาศ	อาคารหอพัก นักศึกษา 2	พ.2245	แอร์มีกลิ่นอับ	17/12/2563	10:00:00	สมควร บุญปก	แล้วเสร็จ	17/12/2563		ปรีดา
23	16/12/2563, 13:46:02	งานปรับ อากาศ	อาคาร ปฏิบัติการ คณะสัตว	สทก1114	มีกลิ่นเหม็น	16/12/2563	10:00:00	ชัยวิช ช่างเผือก	แล้วเสร็จ	16/12/1963		ปรีดา
24	17/12/2563, 9:46:06	งานสุขาภิบาล	อาคารเรียน รวม 2	ชั้นสองฝั่งตะวันตก ห้องน้ำหญิง	หัวชำระเสีย3อัน	17/12/2563	11:00:00	น้ำผึ้งทรัพย์ มา	จัดซื้อหัวฉีด 3 ชุด	17/12/2563	ดำเนินการ แล้ว 18/12/2563	อำนาจ
25	17/12/2563, 9:46:53	งานโทรศัพท์	อาคาร เรียนรวม 1	ห้องสารสนเทศเพื่อ การจัดการ	เพิ่มจุดโทรศัพท์	17/12/2563	14:00:00	พริณฎา หลวงเทพ	แล้วเสร็จ	17/12/2563		ปรีดา
26	17/12/2563, 10:13:40	งานโทรศัพท์	อาคาร เรียนรวม 1	สำนักงานคณะ วิทยาการจัดการชั้น1	ย้ายเบอร์โทรศัพท์จำนวน 7 เบอร์ค่ะ	18/12/2563	9:00:00	ชุติมา มั่งสา	แล้วเสร็จ	17/12/2563		ปรีดา
27	17/12/2563, 11:00:40	งานปรับ อากาศ	อาคาร เรียนรวม 2	ห้องประชุมใหญ่ชั้น 2	มีน้ำหยดในห้อง	18/12/2563	9:00:00	นายกฤษฎา ทรัพย์มา			จัดจ้างปิด เทอม	ปรีดา
28	17/12/2563, 11:03:26	อื่นๆ โปรตระบุง	อาคาร เรียนรวม 2	ห้องใต้หลังคาเรียนรวม 2	ป้มน้ำรั่ว	18/12/2563	9:00:00	นายกฤษฎา ทรัพย์มา	จัดจ้าง เปลี่ยนสาย ถังลม	17/12/2563	ดำเนินการ แล้ว 28/12/2563	อำนาจ
29	17/12/2563, 14:57:40	งานสุขาภิบาล	อาคารที่พัก บุคลากร	ห้องน้ำชั้น 1 ห้องน้ำ ฝั่งตะวันออก และ ห้องน้ำในห้องพักฟิตเนต	หัวชำระชำรุด	18/12/2563	13:00:00	ชุติมา	แล้วเสร็จ 2 งาน	18/12/2563		อำนาจ

ลำดับที่	ประทับเวลา	1.ขอแจ้งซ่อม	2.สถานที่ซ่อม	3.โปรตระบุห้องที่ ต้องการซ่อม	4.ลักษณะที่ชำรุด (โปรตระบุ อาการเสียเพื่อสะดวกกับผู้ ซ่อม)	5.วันที่สะดวก ในการซ่อม	6.เวลาที่ สะดวกใน การซ่อม	7.ชื่อ ผู้ แจ้งซ่อม	ผลสัมฤทธิ์	วันที่ซ่อมเสร็จ	หมายเหตุ	ผู้รับผิดชอบ บซ่อม
30	17/12/2563, 17:15:44	อื่นๆ โปรตระบุ	อาคาร เรียนรวม 1	เวอริเดียนคาเฟ่ต์	ประตูชำรุด	18/12/2563	10:00:00	จันทิมา สีปานเงิน	จัดซื้อใช้ คประตูบาน สวิง 2 ชุด (การจัดการ จัดซื้อ)	18/12/2563		อำนาจ
31	18/12/2563, 9:28:04	งานสุขาภิบาล	อาคารบริหาร	ชั้น 4 ห้องน้ำชาย	ที่กดน้ำซักโครกชำรุด	18/12/2563	13:00:00	ธราธร อินทรกำแหง	จัดซื้อที่กดซัก โครก1 อัน	18/12/2563	ดำเนินการ แล้ว 21/12/2563	อำนาจ
32	18/12/2563, 10:19:15	อื่นๆ โปรตระบุ	อาคารเรียน รวม 1	ห้องครัว	ประตูเปิดปิดชำรุด	18/12/2563	10:30:00	เชเมอทิพย์ ชลิสสี	จัดซื้อใช้ค ปรตบานสวิง 2 ชุด (คณะกรรมการ จัดการจัดซื้อ)	18/12/2563		อำนาจ
33	18/12/2563, 10:21:39	งานสุขาภิบาล	อาคารโรง อาหารหอพัก	ห้องน้ำหญิง	น็อตฝาซักโครก ชำรุด(มี อุปกรณ์แล้ว)	22/12/2563	14:00:00	กมลวรรณ	แล้วเสร็จ	22/12/2563		อำนาจ
34	18/12/2563, 10:52:08	งานสุขาภิบาล	อาคารหอพัก นักศึกษา 2	ชั้น1ห้องพักบุคคลบากร ห้อง1127	ท่อซิ้งล้างจานตัน	21/12/2563	16:00:00	เสนห์ ชำนาญดี			ช่างหอพัก 2 ดำเนินการ	อำนาจ

ลำดับที่	ประทับเวลา	1.ขอแจ้งซ่อม	2.สถานที่ซ่อม	3.โปรตระบบห้องที่ต้องการซ่อม	4.ลักษณะที่ชำรุด (โปรตระบบอาคารเสียเพื่อสะดวกกับผู้ซ่อม)	5.วันที่สะดวกในการซ่อม	6.เวลาที่สะดวกในการซ่อม	7.ชื่อผู้แจ้งซ่อม	ผลสัมฤทธิ์	วันที่ซ่อมเสร็จ	หมายเหตุ	ผู้รับผิดชอบซ่อม
35	18/12/2563, 11:20:28	อื่นๆ โปรตระบบ	อาคารเรียนรวม 1	Demo kitchen	ประตูชำรุด	18/12/2563	11:00:00	วสุธา คนชื่อ	จัดซื้อไขคปรตบานสวิง 2 ชุด (การจัดการจัดซื้อ)	18/12/2563		อำนาจ
36	18/12/2563, 11:25:39	งานสุขาภิบาล	อาคารเรียนรวม 1	ห้องครัวเวอริเดียน	ก๊อกน้ำชำรุด	18/12/2563	11:30:00	อะเอมทิพย์ ชลิสสี	จัดซื้อก๊อกอ่างล้างจาน 5 ชุด(การจัดการจัดซื้อ)	18/12/2563		อำนาจ
37	18/12/2563, 11:27:51	อื่นๆ โปรตระบบ	อาคารเรียนรวม 1	ห้องครัวเวอริเดียน	พื้นปูนแตก	18/12/2563	11:30:00	อะเอมทิพย์ ชลิสสี	เห็นควรจ้างซ่อมพื้น(การจัดการ)	18/12/1963		อำนาจ
38	18/12/2563, 11:29:33	งานสุขาภิบาล	อาคารเรียนรวม 1	ห้องครัวเวอริเดียน	ท่อน้ำใต้เตาประกอบอาหารฝั่งครัวไทยแตก	18/12/2563	11:30:00	อะเอมทิพย์ ชลิสสี	เห็นควรจัดจ้างซ่อมท่อใต้พื้นแตก (การจัดการ)	18/12/2563		อำนาจ
39	18/12/2563, 14:09:52	งานสุขาภิบาล	อาคารหอพักนักศึกษา 2	2118	เปลี่ยนก๊อกน้ำตรงอ่างล้างหน้า	21/12/2563	14:00:00	อ.สุภาพร หนูก้าน	แล้วเสร็จ	21/12/2563		ช่างวันชัย (หอ 2)
40	19/12/2563, 13:29:41	งานโทรทัศน	อาคารหอพักนักศึกษา 2	หอพัก2	สัญญาณทีวีไม่ติด	19/12/2563	14:00:00	ขนิษฐา เทียนชัย	แล้วเสร็จ	19/12/2563		ปรีดา

ลำดับที่	ประทับเวลา	1.ขอแจ้งซ่อม	2.สถานที่ซ่อม	3.โปรตระบบห้องที่ ต้องการซ่อม	4.ลักษณะที่ชำรุด (โปรตระบบ อาการเสียเพื่อสะดวกกับผู้ ซ่อม)	5.วันที่สะดวก ในการซ่อม	6.เวลาที่ สะดวกใน การซ่อม	7.ชื่อ ผู้ แจ้งซ่อม	ผลสัมฤทธิ์	วันที่ซ่อมเสร็จ	หมายเหตุ	ผู้รับผิดชอบ
41	21/12/2563, 13:02:18	งานไฟฟ้า	อาคารบริหาร	ไฟโคมด้านหลังอาคาร บริหาร ฝั่งอาคารเรียน รวม 1	ไม่ติด	22/12/2563	9:00:00	นายสุริยะ เชาว์วิชัย	แล้วเสร็จ	22/12/2563		ประเสริฐ
42	21/12/2563, 13:53:41	งานไฟฟ้า	โรงจอดรถ	โรงจอดรถหอพัก2	หลอดไฟยาวไม่ติด1ดวง	22/12/2563	10:00:00	สุภกานต์			ติตรถ บุคลากรจอด	ประเสริฐ
43	21/12/2563, 16:16:29	งานไฟฟ้า	อาคารพล ศึกษา	ห้องควบคุมไฟ	สกอร์บอร์ดชำรุดเปิดไม่ติด	21/12/2563	13:00:00	นายประทีป รูปเหมาะดี	แล้วเสร็จ	22/12/2563		ประเสริฐ
44	21/12/2563, 16:18:16	งานไฟฟ้า	อาคารพล ศึกษา	หน้าอาคารพลศึกษา	สายดินตู้น้ำดื่มชำรุด	21/12/2563	13:00:00	นายประทีป รูปเหมาะดี	แล้วเสร็จ	22/12/2563		ประเสริฐ
45	23/12/2563, 8:45:08	งานปรับ อากาศ	อาคาร ปฏิบัติการ คณะสัตว	สทก. 1216	ไม่ทำงาน	25/12/2563	10:00:00	สุภาวดี ฉิมทอง	แล้วเสร็จ	23/12/2563		ปริตตา
46	23/12/2563, 8:48:11	อื่นๆ โปรตระบบ	อาคาร ปฏิบัติการ คณะสัตว	สทก. 1216	พัดลมดูดอากาศไม่ทำงาน	25/12/2563	10:00:00	สุภาวดี ฉิมทอง	แล้วเสร็จ	25/12/2563		ประเสริฐ
47	23/12/2563, 13:54:35	งานอื่นๆ	อาคารที่พัก บุคลากร	313	ประตูหน้าห้องเวลาเปิดจะติด พื้น เปิดยาก	24/12/2563	14:00:00	วันเพ็ญ	แล้วเสร็จ	24/12/2563		อำนาจ
48	24/12/2563, 15:50:30	งานอื่นๆ	อาคารที่พัก บุคลากร	119	เปลี่ยนลูกบิดประตู	25/12/2563	10:00:00	วันเพ็ญ	แล้วเสร็จ	25/12/2563		อำนาจ
49	25/12/2563, 10:37:12	งานสุขาภิบาล	อาคารที่พัก บุคลากร	119	สายฝักบัวรั่ว/ก๊อกอ่างล้างหน้า ไหลน้อย	25/12/2563	10:00:00	วันเพ็ญ	แล้วเสร็จ	25/12/2563		อำนาจ

ลำดับที่	ประทับเวลา	1.ขอแจ้งซ่อม	2.สถานที่ซ่อม	3.โปรตระบบห้องที่ต้องการซ่อม	4.ลักษณะที่ชำรุด (โปรดระบุอาการเสียเพื่อสะดวกกับผู้ซ่อม)	5.วันที่สะดวกในการซ่อม	6.เวลาที่สะดวกในการซ่อม	7.ชื่อผู้แจ้งซ่อม	ผลสัมฤทธิ์	วันที่ซ่อมเสร็จ	หมายเหตุ	ผู้รับผิดชอบซ่อม
50	25/12/2563, 11:00:31	งานไฟฟ้า	อาคาร ปฏิบัติการ คณะสัตว	สทก. 1214	ปลั๊กไฟบนโต๊ะปฏิบัติการใช้งานไม่ได้	25/12/2563	13:00:00	สุภาวดี ฉิมทอง	แล้วเสร็จ	25/12/2563		ประเสริฐ
51	27/12/2563, 21:39:16	งานอื่นๆ	อาคารที่พัก บุคลากร	313	ประตูดก (ทำให้เดือยลูกบิดไม่ลงล็อก จึงไม่สามารถล็อกห้องได้ /บานประตุมั่งลวดตกจากกลาง /มั่งลวดหลุดออกจากขอบ	28/12/2563	9:30:00	วันเพ็ญ	แล้วเสร็จ	28/12/2563		อำนาจ
52	28/12/2563, 9:36:07	งานไฟฟ้า	อาคารที่พัก บุคลากร	119	พัดลมเพดานไม่สวิง	29/12/2563	10:00:00	สุชานุช	ส่ง k.วันเพ็ญ จัดซื้อวัสดุ	4/1/2563		ประเสริฐ
53	28/12/2563, 13:28:39	งานอื่นๆ	อาคารเรียน รวม 1	กิตดาการเวอริเดียน	เปลี่ยนใช้คโปรตุ	4/1/2564	9:00:00	จันทิมา สีปานเงิน	จัดซื้อใช้ค ปรตุบานสวิง (คณะกรรมการ จัดการจัดซื้อ)			อำนาจ
54	29/12/2563, 16:34:08	งานปรับ อากาศ	อาคารหอพัก นักศึกษา 5	พ.5519	แอร์น้ำหยดตลอด	30/12/2563	10:00:00	น.ส.รัตนิศา บุนเฮงทลี	แล้วเสร็จ	30/12/2563		ปรีดา
55	30/12/2563, 9:25:04	งานไฟฟ้า	อาคารหอพัก นักศึกษา 1	ด้านหน้าหอพัก1	ไฟฟ้าส่องสว่างไฟไม่ติด 9 ดวง	30/12/2563	10:00:00	พรสวรรค์ สีนาก	แล้วเสร็จ	30/12/2563		ประเสริฐ

รายงานผลการใช้จ่ายงบประมาณเงินรายได้ ประจำปีงบประมาณ 2564 (ค่าใช้สอย)

กองงานวิทยาเขตเพชรบุรี

รายการ	จัดสรร 2564	ผลการใช้จ่ายงบประมาณประจำปี								รวมใช้จ่าย	คงเหลือ		
		ต.ค.63	พ.ย.63	ธ.ค.63	ม.ค.64	ก.พ.64	มี.ค.64	เม.ย.64	พ.ค.64			มิ.ย.64	
กองงานวิทยาเขตเพชรบุรี													
ค่าซ่อมแซมบำรุงรักษาทรัพย์สิน	750,000.00	22,373.06	42,733.29	155,163.94							220,270.29	529,729.71	
ค่าจ้างเหมาบริการ	2,000,000.00	53,373.71	163,740.00	156,891.32							374,005.03	1,625,994.97	
ค่าใช้สอยอื่นๆ (ค่าเช่ารถ)	600,000.00	3,500.00	-	3,500.00							7,000.00	593,000.00	
หอพักนักศึกษา													
ค่าซ่อมแซมหอพัก	100,000.00	61,280.00	26,589.00	77,000.00							164,869.00	-64,869.00	
ค่าจ้างเหมาพาหนะนำนักศึกษาไป โรงพยาบาล	110,000.00	-	2,400.00	-							2,400.00	107,600.00	
ค่าจ้างเหมาสุบสิ่งปฏิกูลหอพัก	100,000.00	-	-	-							-	100,000.00	
ค่าใช้สอยอื่นๆ (ค่าซักรีด)	100,000.00	-	2,910.00	-							2,910.00	97,090.00	
งานนโยบาย													
โครงการพัฒนาคุณภาพชีวิต นักศึกษา (งานซ่อมหอพักประจำปี)	500,000.00	-	-	-							-	500,000.00	
อื่นๆ													
งบพัฒนากิจกรรมนักศึกษา	1,000,000.00	-	-	-							-	1,000,000.00	

งบประมาณเงินรายได้ กองงานวิทยาเขตเพชรบุรี

ปีงบประมาณ 2564 งานบริการนักศึกษา

ประจำเดือนธันวาคม 2563

ลำดับที่	ว/ด/ป	รายการ	เงินรายได้หอพักนักศึกษา				งบพัฒนา คุณภาพ นศ.
			ค่าซ่อมหอพัก	ค่าพาหนะไป รพ.	ค่าสิ่งปฏิกูล	อื่นๆ (ค่าซักกรีด)	
		งบประมาณคงเหลือ (ยอดยกมา)	12,131.00	107,600.00	100,000.00	97,090.00	500,000.00
1	15 ธ.ค.63	งานเปลี่ยนมุ้งลวดบานประตู ห้อง พ.1212 หอพักนักศึกษา 1	1,200.00				
2	15 ธ.ค.63	งานกำจัดรังผึ้ง บริเวณหอพักนักศึกษา 2	800.00				
3	16 ธ.ค.63	งานซ่อมแซมบุชเตอร์ปั้มน้ำ หอพักนักศึกษา 6 -เปลี่ยนถังแรงดันขนาด 500 L. (1 ถัง) -เปลี่ยนปะเก็นใต้ถังลุดต่อเข้าระบบปั้ม -เปลี่ยนไทม์มอเตอร์รีเลย์ 24V. พร้อมเต้ารับ -เปลี่ยนเพรสเซอร์เกจ 2 นิ้ว -เปลี่ยนแมคนดิกส์พร้อมโอเวอร์โหลต -พันขดลวดมอเตอร์ ขนาด 3Hp. (ตัวที่ 1) -เปลี่ยนชุดตลับลูกปืนหน้า/หลัง พร้อมแม่ค้ซิลปั้ม -เปลี่ยนหลอดไฟ LED (6หลอด), งานเช็กระบบ	48,000.00				
4	23 ธ.ค.63	งานเปลี่ยนประตูน้ำขนาด 4" หอพักนักศึกษา 1	27,000.00				
รวมค่าใช้จ่ายประจำเดือนธันวาคม 2563			77,000.00	-	-	-	-
งบประมาณคงเหลือในปีงบประมาณ 2564			- 64,869.00	107,600.00	100,000.00	97,090.00	500,000.00

งบประมาณเงินรายได้ กองงานวิทยาเขตเพชรบุรี

ปีงบประมาณ 2564

ประจำเดือนธันวาคม 2563

ลำดับ	ว/ด/ป	รายการ	เงินรายได้มหาวิทยาลัยฯ		
			ค่าซ่อมแซม	จ้างเหมาบริการ	อื่นๆ (เช่ารถ)
		งบประมาณคงเหลือ (ยอดยกมา)	684,893.65	1,782,886.29	596,500.00
1	2 ธ.ค.63	งานซ่อมระบบแอร์รถยนต์ นข 893 พบ. จำนวน 21 รายการ -เปลี่ยนคอมเพรสเซอร์,คอนเดนเซอร์,สายพาน,ชุดตู้หน้าและตู้หลัง,สวิชต์ตู้หน้า,สายไฟ -แปปชุดใหญ่,ตรายเออร์,แวกซ์ระบบ	44,084.00		
2	3 ธ.ค.63	งานซ่อมระบบเบรครถยนต์ กค.3080 พบ. -ลูกปืนล้อหน้า,ซีลล้อหน้า,ผ้าดิสเบรคหน้า,สลักเบรคหน้า,ชุดซ่อมชุดเบรคหน้า	5,911.75		
3	3 ธ.ค.63	ค่าจ้างเหมาบริการรักษาความปลอดภัย ประจำเดือนพฤศจิกายน 2563		141,240.00	
4	4 ธ.ค.63	งานซ่อมแซมเครื่องปรับอากาศ 3 รายการ -งานเปลี่ยนมอเตอร์พัดลมคอยล์ร้อนเครื่องปรับอากาศ 1/8 จำนวน 1 ตัว ห้อง ว.1307 อาคารวิทยบริการ -งานเปลี่ยนคอมเพรสเซอร์เครื่องปรับอากาศ 36,000 บีทียู จำนวน 1 งาน ห้องควบคุมเสียง อาคารเรียนรวม 2 ชั้น 3 -งานเปลี่ยนคอมเพรสเซอร์เครื่องปรับอากาศ 60,000 บีทียู จำนวน 1 งาน ห้อง ร.2114 อาคารเรียนรวม 2	53,286.00		

งบประมาณเงินรายได้ กองงานวิทยาเขตเพชรบุรี

ปีงบประมาณ 2564

ประจำเดือนธันวาคม 2563

ลำดับ	ว/ด/ป	รายการ	เงินรายได้มหาวิทยาลัยฯ		
			ค่าซ่อมแซม	จ้างเหมาบริการ	อื่นๆ (เช่ารถ)
5	4 ธ.ค.63	งานซ่อมแซมเก้าอี้รับแขก(โซฟา) -งานทึ่มเบาะหนัง 7 ชุด (1 ชุด มี 3 ที่นั่ง) ,งานซ่อมแซมฐานเก้าอี้รับแขก	17,120.00		
6	15 ธ.ค.63	งานซ่อมแซมท่อน้ำทิ้ง ชั้น 3-4 อาคารบริหาร -งานซ่อมท่อน้ำทิ้งชั้น 4, งานซ่อมฝ้าห้องน้ำหญิง ชั้น 3	3,500.00		
7	16 ธ.ค.63	งานซ่อมแซมรถกระเช้าทะเบียน 81-2433 พบ. -งานอ้อมตามแขนปลายแขน, งานพอกกึ่งเกลียว+ตีปเกลียว+ถอดใส่, งานลูกลอยด้น้ำมัน+ถอดใส่	6,848.00		
8	16 ธ.ค.63	งานซ่อมแซมไฟฟ้าดับ ณ อาคารสถาปัตยกรรมไทยเฉลิมพระเกียรติ		624.88	
9	22 ธ.ค.63	งานซ่อมแซมหัวฉีดและงานซ่อมอื่นๆ รถยนต์ทะเบียน กต 2879 พบ.	24,414.19		
10	24 ธ.ค.63	ค่าเช่ารถตู้สำหรับคณะกรรมการตรวจรับงานก่อสร้างอาคารกิจกรรมและนันทนาการ วันที่ 24 ธ.ค.63			3,500.00
11	29 ธ.ค.63	งานซ่อมแซมท่อน้ำดีใต้พื้นดินบริเวณทางเข้าอาคารออกแบบอุตสาหกรรม 1-2		11,000.00	
12	29 ธ.ค.63	งานเปลี่ยนสายแรงดันถังลม อาคารเรียนรวม 2		3,500.00	
13	29 ธ.ค.63	งานซ่อมแซมไฟฟ้าดับ ณ สมาร์ทมาเก็ต		526.44	
รวมค่าใช้จ่ายประจำเดือนธันวาคม 2563			155,163.94	156,891.32	3,500.00
งบประมาณคงเหลือในปีงบประมาณ 2564			529,729.71	1,625,994.97	593,000.00

รายการจัดซื้อและเบิกจ่ายค่าวัสดุ งานบริหารทั่วไป งบประมาณเงินรายได้ ปีงบประมาณ 2564

ประจำเดือนธันวาคม 2563

ลำดับ ที่	เลขที่เอกสาร เบิกจ่าย	วันที่ เบิกจ่าย	รายการงบประมาณ/รายการเบิก	ยอด งบประมาณ	จำนวนเงินที่ เบิกจ่าย	จำนวนเงิน คงเหลือ	หมายเหตุ
			ค่าวัสดุ	1,083,612.92			
1	พ.(สวพ2)247/2563	3 ธค 63	จัดซื้อวัสดุอุปกรณ์หน่วยยานพาหนะ จำนวน 4 รายการ		1,560.00	1,082,052.92	งานบริหารทั่วไป
2	พ.(สวพ2)245/2563	3 ธค 63	จัดซื้อวัสดุงานบ้านงานครัว จำนวน 4 รายการ		2,540.00	1,079,512.92	งานบริการการสอน
3	พ.(สวพ2)244/2563	3 ธค 63	จัดซื้อวัสดุงานบ้านงานครัว จำนวน 4 รายการ (กระดาษชำระ, สก็อตไบรท์, ถุงขยะ)		39,750.50	1,039,762.42	งานบริการกลาง
4	พ.(สวพ2)256/2563	21 ธค 63	จัดซื้อเคมีดับเพลิง 2 ถัง		856.00	1,038,906.42	งานบริการกลาง
5	พ.(สวพ2)251/2563	16 ธค 63	จัดซื้อวัสดุก่อสร้าง จำนวน 9 รายการ		9,385.00	1,029,521.42	งานบริการกลาง
6	พ.(สวพ2)257/2563	22 ธค 63	จัดซื้อวัสดุสำนักงาน จำนวน 7 อัน(ตรายางวันที่)		1,145.00	1,028,376.42	งานบริการกลาง
7	พ.(สวพ2)259/2563	23 ธค 63	จัดซื้อน้ำยาทำความสะอาด จำนวน 64 แกลลอน		8,902.40	1,019,474.02	งานบริหารทั่วไป
8	พ.(สวพ2)260/2563	23 ธค 63	จัดซื้อวัสดุผลิตข้อสอบกลางภาค 2 รายการ		24,711.65	994,762.37	งานบริหารทั่วไป
9	พ.(สวพ2)261/2563	23 ธค 63	จัดซื้อวัสดุผลิตข้อสอบกลางภาค จำนวน 4 รายการ		48,368.00	946,394.37	งานบริการกลาง
10	พ.(สวพ2)265/2563	29 ธค 63	จัดซื้อวัสดุงานบ้านงานครัว 8 รายการ		3,277.50	943,116.87	งานบริหารทั่วไป
11	พ.(สวพ2)266/2563	30 ธค 63	จัดซื้อถุงขยะ 45x60 นิ้ว จำนวน 500 กก.		21,499.51	921,617.36	งานบริการกลาง
12	พ.(สวพ2)267/2563	30 ธค 63	จัดซื้ออะไหล่ซ่อมระบบกล้องcctv อาคารเรียนรวม 2 จำนวน 2 รายการ		11,235.00	910,382.36	งานบริการการสอน
13	พ.(สวพ2)269/2563	30 ธค 63	จัดซื้อธงชาติ และธง ร.10 อย่างละ 24 ผืน		2,040.00	908,342.36	งานบริการกลาง
					175,270.56	908,342.36	

รายการจัดซื้อและเบิกจ่ายค่าวัสดุ งานบริหารทั่วไป งบประมาณเงินรายได้ ปีงบประมาณ 2564
ประจำเดือนธันวาคม 2563

ลำดับ ที่	เลขที่เอกสาร เบิกจ่าย	วันที่ เบิกจ่าย	รายการงบประมาณ/รายการเบิก	ยอด งบประมาณ	จำนวนเงินที่ เบิกจ่าย	จำนวนเงิน คงเหลือ	หมายเหตุ
--------------	--------------------------	--------------------	---------------------------	-----------------	--------------------------	----------------------	----------

รายการจัดซื้อและเบิกจ่ายค่าวัสดุ งานบริการนักศึกษา งบประมาณเงินรายได้ ปีงบประมาณ 2564
ประจำเดือนธันวาคม 2563

ลำดับ ที่	เลขที่เอกสาร เบิกจ่าย	วันที่ เบิกจ่าย	รายการงบประมาณ/รายการเบิก	ยอด งบประมาณ	จำนวนเงินที่ เบิก	จำนวนเงิน คงเหลือ	หมายเหตุ
			ค่ายาและเวชภัณฑ์	377,070.38			
1	พ.(สวพ2)246/2563	3 ธค 63	จัดซื้อยาและเวชภัณฑ์ 3 รายการ		3,648.70		
					3,648.70	373,421.68	
			ค่าวัสดุสำหรับงานหอพักนักศึกษา	720,620.12			
1	พ.(สวพ2)248/2563	4 ธค 63	จัดซื้อเทปขาวแดง จำนวน 2 รายการ		4,868.50	715,751.62	
2	พ.(สวพ2)250/2563	16 ธค 63	จัดซื้อวัสดุอุปกรณ์ทำความสะอาดโรงพละ 3 รายการ		716.00	715,035.62	
3	พ.(สวพ2)252/2563	16 ธค 63	จัดซื้อหัวเติมลม จำนวน 5 หัว		1,250.00	713,785.62	
4	พ.(สวพ2)268/2563	30 ธค 63	จัดซื้อและเบิกจ่ายค่าปั๊มกุญแจหอพักฯ 186 ดอก		4,650.00	709,135.62	
5	พ.(สวพ2)258/2563	23 ธค 63	จัดซื้อวัสดุก่อสร้าง(หิน ทราย ปูน) จำนวน 3 รายการ		2,140.00	706,995.62	
					13,624.50	706,995.62	
					17,273.20		

รายการจัดซื้อและเบิกจ่ายค่าวัสดุ งานบริหารทั่วไป งบประมาณเงินรายได้ ปีงบประมาณ 2564

ประจำเดือนธันวาคม 2563

ลำดับ ที่	เลขที่เอกสาร เบิกจ่าย	วันที่ เบิกจ่าย	รายการงบประมาณ/รายการเบิก	ยอด งบประมาณ	จำนวนเงินที่ เบิกจ่าย	จำนวนเงิน คงเหลือ	หมายเหตุ
--------------	--------------------------	--------------------	---------------------------	-----------------	--------------------------	----------------------	----------

รายการเบิกจ่ายค่าเช่า งบประมาณเงินรายได้ ปีงบประมาณ 2564

ประจำเดือนธันวาคม 2563

ลำดับ ที่	เลขที่เอกสาร เบิกจ่าย	วันที่ เบิกจ่าย	รายการงบประมาณ/รายการเบิก	ยอด งบประมาณ	จำนวนเงินที่ เบิกจ่าย	จำนวนเงิน คงเหลือ	หมายเหตุ
			ค่าใช้สอย	361,326.56			
1	พ.(สวพ2)253/2563	17 ธค 63	เบิกจ่ายค่าเช่าคอมพิวเตอร์พร้อมเครื่องปริ้นเตอร์สี เดือนพย 63		2,985.43	358,341.13	
2	พ.(สวพ2)255/2563	21 ธค 63	เบิกจ่ายค่าเช่าเครื่องปริ้นเตอร์สี เดือนพฤศจิกายน 2563 จำนวน 1 เครื่อง		1,146.94	357,194.19	
3	พ.(สวพ2)254/2563	17 ธค 63	เบิกจ่ายค่าเช่าเครื่องถ่ายเอกสาร เดือนพฤศจิกายน 2563 จำนวน 6 เครื่อง		41,867.10	315,327.09	
					45,999.47	315,327.09	

รายงานผลการดำเนินงาน ประจำเดือนธันวาคม 2563

งานบริการการสอน

1. รายงานผลการขอใช้ห้องนอกรางเรียน

คณะวิชา	จำนวนการใช้ห้องนอกรางเรียน(1 ก.ย. 63 - 28 ก.พ.64)												รวม	
	ก.ย.		ต.ค.		พ.ย.		ธ.ค.		ม.ค.		ก.พ.			
	ชม.	บาท	ชม.	บาท	ชม.	บาท	ชม.	บาท	ชม.	บาท	ชม.	บาท	ชม.	บาท
1. คณะสัตวศาสตร์และเทคโนโลยีการเกษตร	3	450	30	12000	220	60,000	13	5,400					266	77,850
2. คณะวิทยาการจัดการ	178	67,600	301	101,750	91	52,850	83	29,400					653	251,600
3. คณะเทคโนโลยีสารสนเทศเพื่อการสื่อสาร	6	600	6	1,600	0	0	2	200					14	2,400
4. หน่วยงานอื่นๆ	0	0	0	0	0	0	7	7,000					7	7,000
รวม	187	68,650	337	115,350	311	112,850	105	42,000	0	0	0	0	940	338,850

2. รายงานการตรวจสอบความพร้อมกล้องวงจรปิด ประจำอาคารเรียนรวม 2

1. กล้องวงจรปิดใช้งานได้ตามปกติทุกตัว ยกเว้นห้อง ร.2313 ซึ่งอยู่ระหว่างรอการดำเนินการซ่อมจากบริษัท
2. ในช่วง 1 เดือนที่ผ่านมาไม่มีการขอย้อนดูข้อมูลย้อนหลัง

ที่	ห้อง	จำนวนการขอใช้ห้องนอกตารางเรียนประจำเดือน ธันวาคม 2563									
		วิทยาการจัดการ		สัตวศาสตร์ฯ		ICT		ศึกษาทั่วไป		หน่วยงานอื่นๆ	
		(ชั่วโมง)	(บาท)	(ชั่วโมง)	(บาท)	(ชั่วโมง)	(บาท)	(ชั่วโมง)	(บาท)	(ชั่วโมง)	(บาท)
30	ห้องประชุมชั้น2	4	4,000	2	2,000	0	-	7	7,000	0	-
31	ร.2201	0	-	0	-	0	-	0	-	0	-
32	ร.2202	0	-	0	-	0	-	0	-	0	-
33	ร.2203	2.5	250	0	-	0	-	0	-	0	-
34	ร.2204	0	-	0	-	0	-	0	-	0	-
35	ร.2205	0	-	0	-	0	-	0	-	0	-
36	ร.2206	4	600	0	-	0	-	0	-	0	-
37	ร.2207	2	2,000	0	-	0	-	0	-	0	-
38	ร.2208	0	-	0	-	0	-	0	-	0	-
39	ร.2209	3	450	0	-	0	-	0	-	0	-
40	ร.2212	4	2,000	0	-	0	-	0	-	0	-
41	ร.2213	4	2,000	0	-	0	-	0	-	0	-
42	ร.2214	5.5	5,500	0	-	0	-	0	-	0	-
43	ร.2215	4	400	0	-	2	200	0	-	0	-
44	ร.2216	4	400	0	-	0	-	0	-	0	-
45	ร.2217	4	400	0	-	0	-	0	-	0	-
46	ร.2218	4	400	0	-	0	-	0	-	0	-
47	ร.2219	4	400	0	-	0	-	0	-	0	-
48	ร.2220	4	400	0	-	0	-	0	-	0	-
49	ร.2301	3	450	0	-	0	-	0	-	0	-
50	ร.2302	3	1,500	0	-	0	-	0	-	0	-
51	ร.2303	6	3,000	0	-	0	-	0	-	0	-
52	ร.2304	0	-	0	-	0	-	0	-	0	-
53	ร.2305	0	-	0	-	0	-	0	-	0	-
54	ร.2306	0	-	0	-	0	-	0	-	0	-
55	ร.2307	0	-	0	-	0	-	0	-	0	-
56	ร.2308	0	-	0	-	0	-	0	-	0	-
57	ร.2309	0	-	0	-	0	-	0	-	0	-
58	ร.2310	0	-	0	-	0	-	0	-	0	-
59	ร.2311	0	-	0	-	0	-	0	-	0	-
60	ร.2312	0	-	0	-	0	-	0	-	0	-
61	ร.2313	0	-	0	-	0	-	0	-	0	-
รวม		83	29,400	13	5,400	2	200	7	7,000	0	-

รวม	
อัตราการใช้ห้องทุกคณะ/หน่วยงาน (ชั่วโมง)	จำนวนเงิน (บาท)
13	13,000
0	-
0	-
2.5	250
0	-
0	-
4	600
2	2,000
0	-
3	450
4	2,000
4	2,000
5.5	5,500
6	600
4	400
4	400
4	400
4	400
4	400
4	400
3	450
3	1,500
6	3,000
0	-
0	-
0	-
0	-
0	-
0	-
0	-
0	-
0	-
0	-
0	-
105	42,000

รายงานความพร้อมกล้องวงจรปิด อาคารเรียนรวม 2 ชั้น 1

ห้อง	ร.2101	ร.2102	ร.2103	ร.2104	ร.2105	ร.2106	ร.2107	ร.2108	ร.2109	ร.2110	ห้องโสตฯ	โถงกลางซ้าย	โถงกลางขวา
สถานะ	✓	✓	✓	✓	✓	✓	✓	✓	✓	✓	✓	✓	✓
หมายเหตุ													
ห้อง	ร.2111	ร.2112	ร.2113	ร.2114	ร.2115	ร.2116	ร.2117	ร.2118	ร.2119	ร.2120	ห้องพัก อาจารย์	โรงอาหาร	ประตูหน้า
สถานะ	✓	✓	✓	✓	✓	✓	✓	✓	✓	✓	✓	✓	✓
หมายเหตุ													

รายงานความพร้อมกล้องวงจรปิด อาคารเรียนรวม 2 ชั้น 2

ห้อง	ร.2201	ร.2202	ร.2203	ร.2204	ร.2205	ร.2206	ร.2207	ร.2208	ร.2209	ห้องหัวหน้างาน บริการการสอน	ห้องประชุม หน้า	ห้องประชุมหลัง	
สถานะ	✓	✓	✓	✓	✓	✓	✓	✓	✓	✓	✓	✓	
หมายเหตุ													
ห้อง	ร.2212	ร.2213	ร.2214	ร.2215	ร.2216	ร.2217	ร.2218	ร.2219	ร.2220	ห้องพักอาจารย์	โถงกลางซ้าย	โถงกลางขวา	
สถานะ	✓	✓	✓	✓	✓	✓	✓	✓	✓	✓	✓	✓	
หมายเหตุ													

รายงานความพร้อมกล้องวงจรปิด อาคารเรียนรวม 2 ชั้น 3

ห้อง	ร.2301	ร.2302	ร.2303	ร.2304	ร.2305	ร.2306	ร.2307	ร.2308	ร.2309	ร.2310	ร.2310	ร.2313	ห้องควบคุม โสตฯ
สถานะ	✓	✓	✓	✓	✓	✓	✓	✓	✓	✓	✓	✗	✓
หมายเหตุ												ไม่มีสัญญาณภาพ	

✓ พร้อมใช้งาน

✗ ไม่พร้อมใช้งาน

รายงานผลการดำเนินงานบริหารทั่วไป ประจำเดือนธันวาคม 2563

ข้อมูล ณ วันที่ 13 มกราคม 2564

1. การประกาศรับสมัคร

สังกัด	ชื่อตำแหน่ง	จำนวน	ระยะเวลาการรับสมัคร
คณะวิทยาการจัดการ	อาจารย์	2 อัตรา	22 ม.ค. 63 - 15 ม.ค. 64

2. การบรรจุแต่งตั้ง

ชื่อ - นามสกุล	ชื่อตำแหน่ง	สังกัด	เลขที่ตำแหน่ง	เริ่มปฏิบัติงาน
นางสาวสลินี อंतरเสน	อาจารย์ ดร.	คณะวิทยาการจัดการ	A-2-1807-027	16-ธ.ค.-63

3. การลาออก

ชื่อ - นามสกุล	ชื่อตำแหน่ง	สังกัด	เลขที่ตำแหน่ง	วันที่ลาออก
นางสาววงพลอย ทองทรัพย์	อาจารย์ผู้เชี่ยวชาญ	คณะวิทยาการจัดการ	3-4-23-29	1-ธ.ค.-63
นางสาวสลินี อंतरเสน	อาจารย์ผู้เชี่ยวชาญ	คณะวิทยาการจัดการ	3-4-23-888	16-ธ.ค.-63

4. การขอขยายเวลาศึกษาต่อ

ชื่อ-นามสกุล	สังกัด	รายละเอียด	ระยะเวลา
นางสาวจจจินต์ นิลคำแหง	คณะวิทยาการจัดการ	ขยายเวลาศึกษาต่อระดับปริญญาเอก ณ ต่างประเทศ สาขาวิชา ภาษาศาสตร์และภาษาศาสตร์ประยุกต์ ณ Peking University ประเทศสาธารณรัฐประชาชนจีน รวมระยะเวลาทั้งสิ้น 5 ปี	6 เดือน (25 ก.พ. 64 - 25 ส.ค. 64)

5. การขอปรับวุฒิการศึกษา

ชื่อ-นามสกุล	สังกัด	รายละเอียด	วันที่สำเร็จ
นางสาววชิรภรณ์ ศรีมูลตรี	คณะวิทยาการจัดการ	สำเร็จการศึกษาวิทยาศาสตรมหาบัณฑิต สาขาวิชาการบริหาร สารสนเทศธุรกิจ จาก มหาวิทยาลัยเทคโนโลยีพระจอมเกล้า ธนบุรี	6-ธ.ค.-63

6. การยื่นประเมินการสอนและเอกสารประกอบการสอน

ชื่อ-นามสกุล	สังกัด	รายละเอียด	วันที่ยื่นเอกสาร
นางสาวสาวิกา กัลปพฤกษ์	คณะสัตวศาสตร์ฯ	ยื่นเรื่องเพื่อขอรับการประเมินผลการสอนและเอกสาร ประกอบการสอน รายวิชา 711 121 รายวิชาการประมงและการ เพาะเลี้ยงสัตว์น้ำเบื้องต้น	22-ธ.ค.-63

ชื่อ-นามสกุล	สังกัด	รายละเอียด	วันที่ยื่นเอกสาร
นายศรันย์พงษ์ ทองเรือง	คณะสัตวศาสตร์ฯ	ยื่นเรื่องเพื่อขอรับการประเมินผลการสอนและเอกสารประกอบการสอน รายวิชา 710 326 พืชอาหารสัตว์และการจัดการทุ่งหญ้าเลี้ยงสัตว์	23-ธ.ค.-63

7. การยื่นขอกำหนดตำแหน่งทางวิชาการ

ชื่อ-สกุล	สังกัด	รายละเอียด	วันที่ยื่นเอกสาร
นายอรุณพล เทียรทอง	คณะสัตวศาสตร์ฯ	ยื่นเรื่องเพื่อขอกำหนดตำแหน่งทางวิชาการระดับผู้ช่วยศาสตราจารย์ สาขาวิชาสัตวศาสตร์	22-ธ.ค.-63
นางสาวจันจิรา สิทธิยะ	คณะสัตวศาสตร์ฯ	ยื่นเรื่องเพื่อขอกำหนดตำแหน่งทางวิชาการระดับผู้ช่วยศาสตราจารย์ สาขาวิชาสัตวศาสตร์	22-ธ.ค.-63

8. การขอใช้ห้องประชุม

คณะวิชา/หน่วยงาน	ต.ค.	พ.ย.	ธ.ค.	ม.ค.	ก.พ.	มี.ค.	เม.ย.	พ.ค.	มิ.ย.	ก.ค.	ส.ค.	ก.ย.	รวม
กองงานวิทยาเขตเพชรบุรี	27	18	17										62
คณะสัตวศาสตร์และเทคโนโลยีการเกษตร	4	5	7										16
คณะวิทยาการจัดการ	17	8	7										32
คณะเทคโนโลยีสารสนเทศและการสื่อสาร	2	2	2										6
หน่วยงานอื่นๆ	1	1	1										3
รวม	51	34	34	0	0	0	0	0	0	0	0	0	119

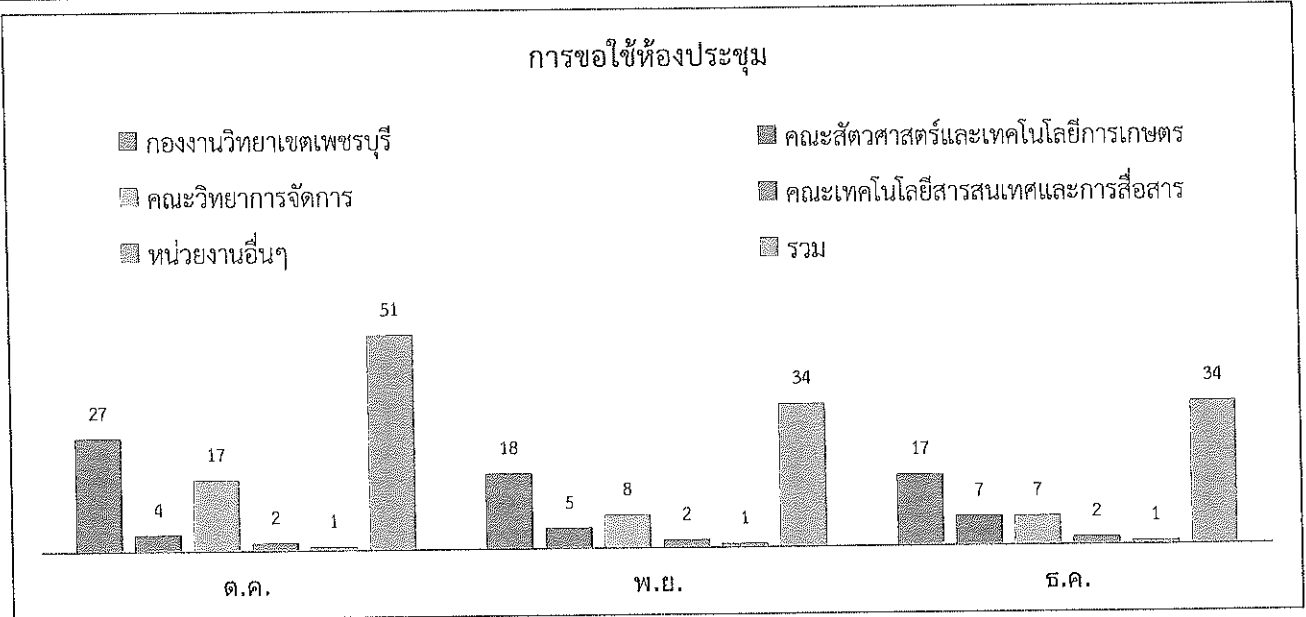

9. การขอหนังสือรับรองการทำงาน

คณะวิชา/หน่วยงาน	ต.ค.	พ.ย.	ธ.ค.	ม.ค.	ก.พ.	มี.ค.	เม.ย.	พ.ค.	มิ.ย.	ก.ค.	ส.ค.	ก.ย.	รวม
กองงานวิทยาเขตเพชรบุรี	2	4	2										8
คณะสัตวศาสตร์และเทคโนโลยีการเกษตร	1	0	0										1
คณะวิทยาการจัดการ	5	2	6										13
คณะเทคโนโลยีสารสนเทศและการสื่อสาร	2	1	0										3
รวม	10	7	8	0	0	0	0	0	0	0	0	0	25

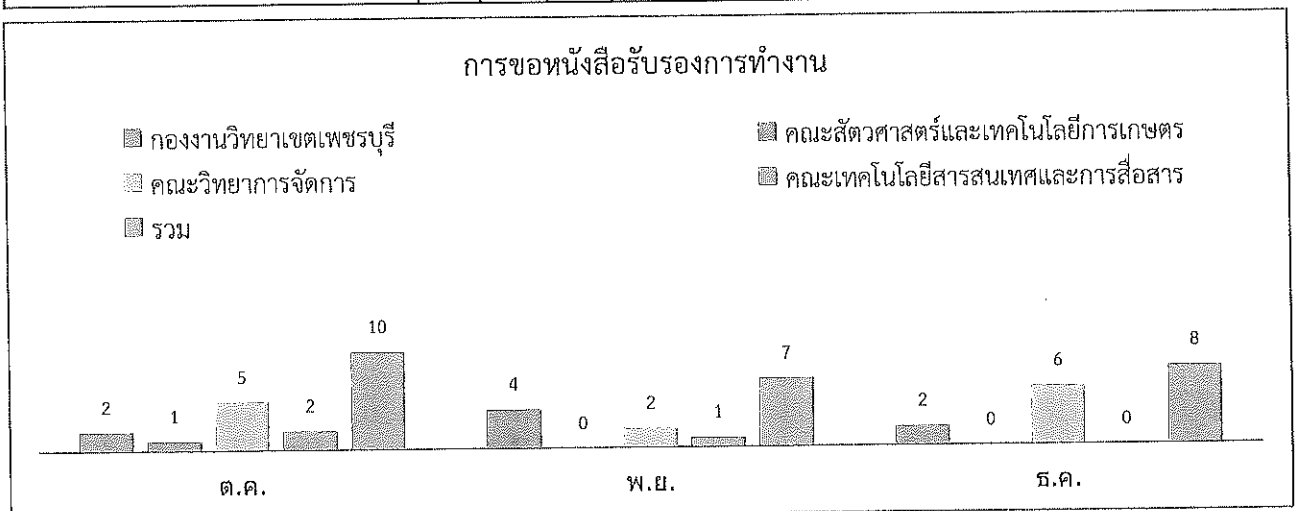

10. การขอมีบัตรประจำตัวข้าราชการ พนักงาน และลูกจ้าง

คณะวิชา/หน่วยงาน	ต.ค.	พ.ย.	ธ.ค.	ม.ค.	ก.พ.	มี.ค.	เม.ย.	พ.ค.	มิ.ย.	ก.ค.	ส.ค.	ก.ย.	รวม
กองงานวิทยาเขตเพชรบุรี	0	1	0										1
คณะสัตวศาสตร์และเทคโนโลยีการเกษตร	0	0	0										0
คณะวิทยาการจัดการ	0	0	1										1
คณะเทคโนโลยีสารสนเทศและการสื่อสาร	0	0	0										0
รวม	0	1	1	0	0	0	0	0	0	0	0	0	2

การขอมีบัตรประจำตัวข้าราชการ พนักงาน และลูกจ้าง



11. การขอใช้ยานพาหนะ

รายละเอียด	ต.ค.	พ.ย.	ธ.ค.	ม.ค.	ก.พ.	มี.ค.	เม.ย.	พ.ค.	มิ.ย.	ก.ค.	ส.ค.	ก.ย.	รวม
นข 893 เพชรบุรี (กองงานวิทยาเขตเพชรบุรี)	20	4	29										53
นข 1866 เพชรบุรี(กองงานวิทยาเขตเพชรบุรี)	20	13	14										47
นข 2808 เพชรบุรี(กองงานวิทยาเขตเพชรบุรี)	10	11	10										31
กค 3080 เพชรบุรี(กองงานวิทยาเขตเพชรบุรี)	19	13	11										43
สฎ 8639 เพชรบุรี(กองงานวิทยาเขตเพชรบุรี)	14	15	11										40
กต 2879 เพชรบุรี (กองงานวิทยาเขตเพชรบุรี)	15	5	11										31
กค 737 เพชรบุรี (คณะวิทยาการจัดการ)	10	8	5										23
ฮด 9097 กรุงเทพมหานคร (คณะวิทยาการจัดการ)	9	11	9										29
รวม	117	80	100	0	0	0	0	0	0	0	0	0	297

การขอใช้ยานพาหนะ

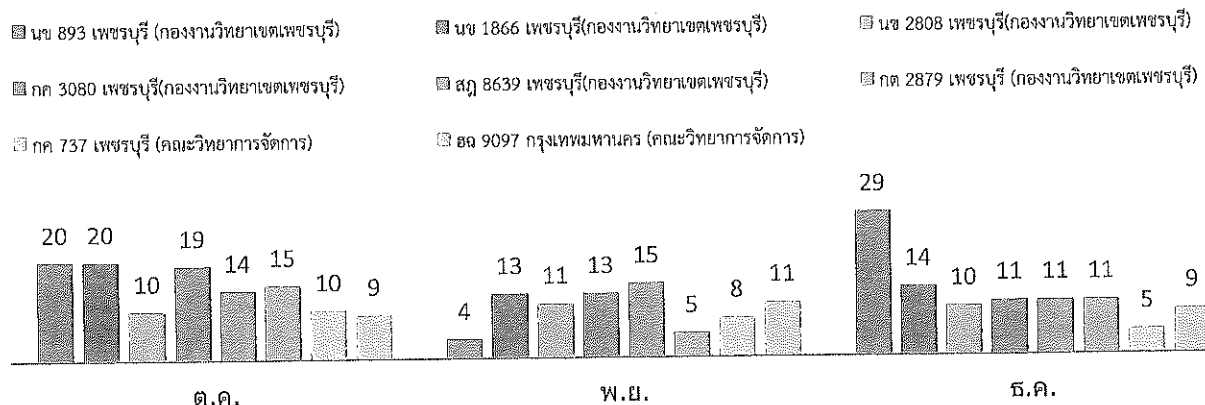

12. การออกเลขที่หนังสือ

คณะวิชา/หน่วยงาน	ต.ค.	พ.ย.	ธ.ค.	ม.ค.	ก.พ.	มี.ค.	เม.ย.	พ.ค.	มิ.ย.	ก.ค.	ส.ค.	ก.ย.	รวม
กองงานวิทยาเขตสารสนเทศเพชรบุรี	87	59	72										218
คณะวิทยาการจัดการ	61	51	48										160
รวม	148	110	120	0	0	0	0	0	0	0	0	0	378

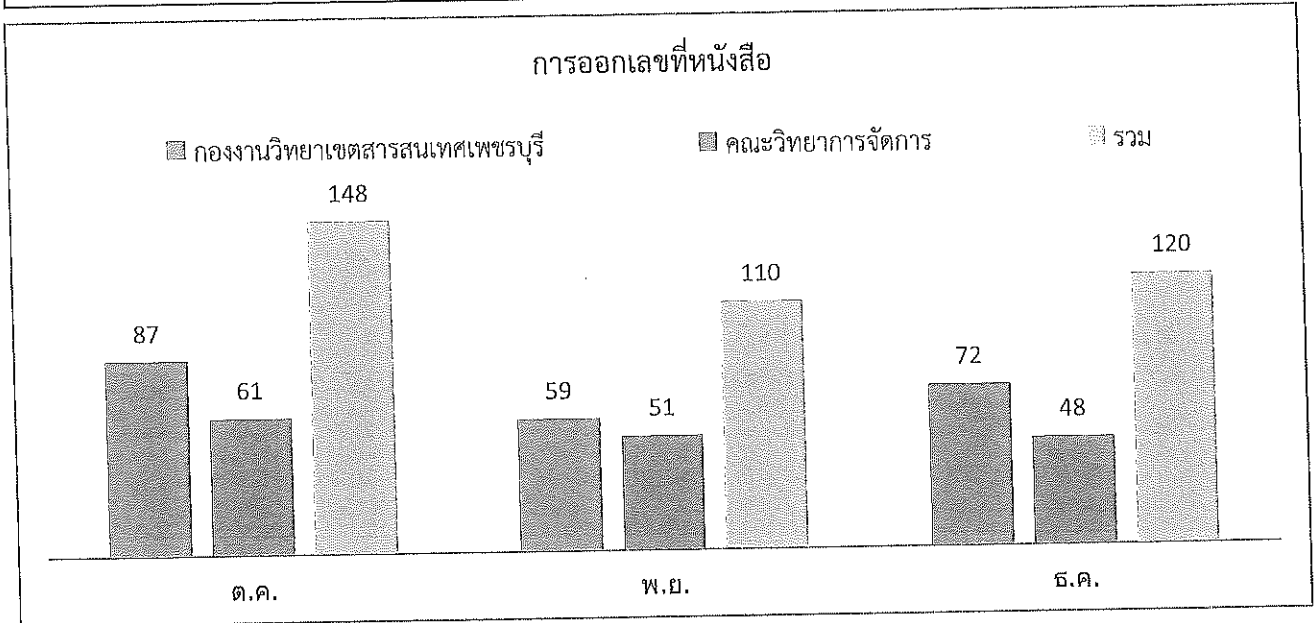

13. การออกเลขที่คำสั่ง

คณะวิชา/หน่วยงาน	ต.ค.	พ.ย.	ธ.ค.	ม.ค.	ก.พ.	มี.ค.	เม.ย.	พ.ค.	มิ.ย.	ก.ค.	ส.ค.	ก.ย.	รวม
กองงานวิทยาเขตสารสนเทศเพชรบุรี	0	7	7										14
คณะวิทยาการจัดการ	7	11	10										28
คณะสัตวศาสตร์และเทคโนโลยีการเกษตร	10	3	6										19
รวม	17	14	16	0	0	0	0	0	0	0	0	0	47

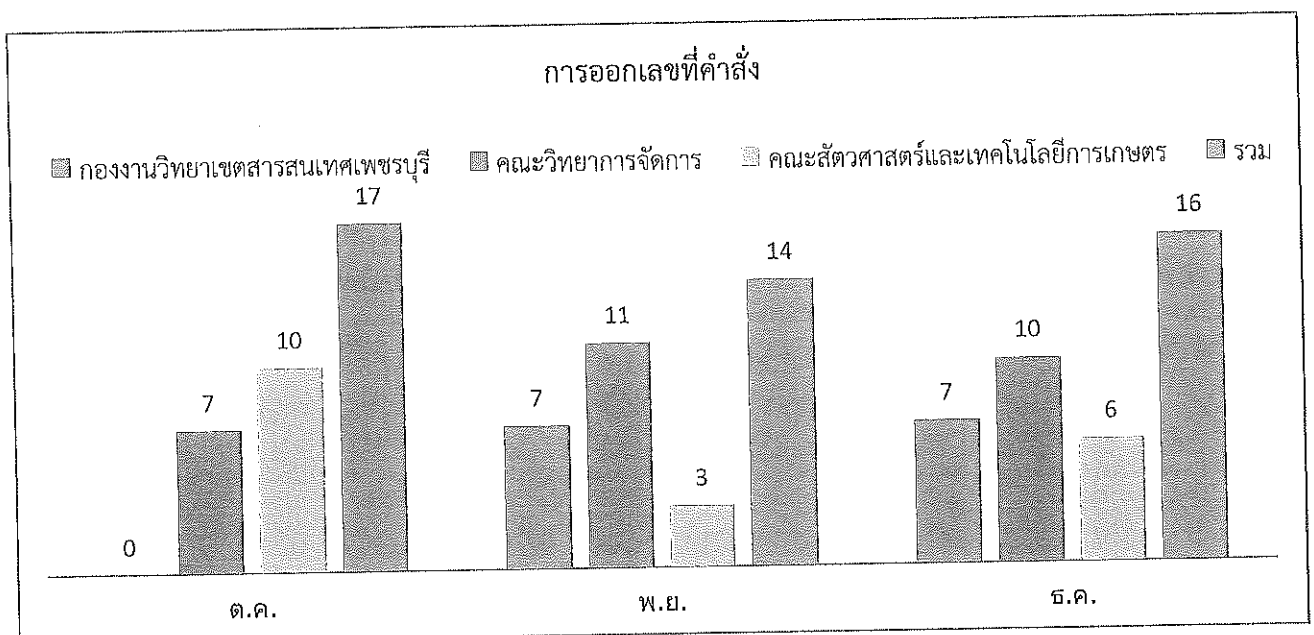

14. การลงทะเบียนรับหนังสือ

คณะวิชา/หน่วยงาน	ต.ค.	พ.ย.	ธ.ค.	ม.ค.	ก.พ.	มี.ค.	เม.ย.	พ.ค.	มิ.ย.	ก.ค.	ส.ค.	ก.ย.	รวม
กองงานวิทยาเขตสารสนเทศเพชรบุรี	86	74	89										249
คณะวิทยาการจัดการ	93	71	77										241
คณะสัตวศาสตร์และเทคโนโลยีการเกษตร	57	51	62										170
คณะเทคโนโลยีสารสนเทศและการสื่อสาร	29	25	26	0	0	0	0	0	0	0	0	0	80
รวม	265	221	254	0	0	0	0	0	0	0	0	0	740

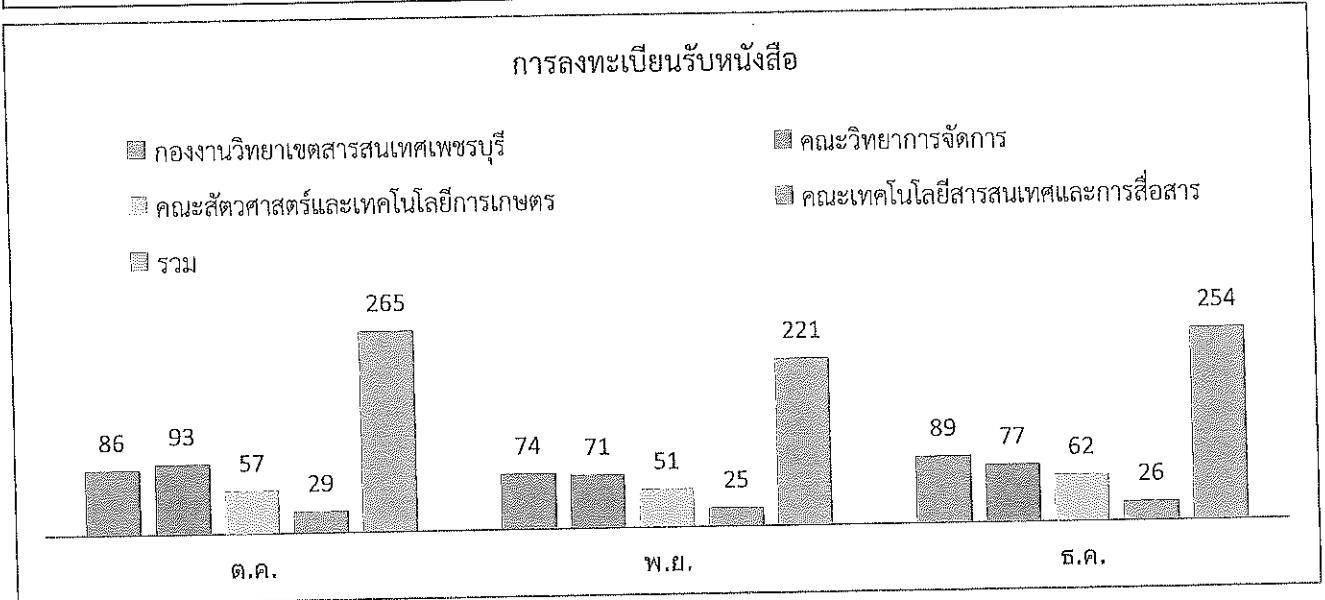

15. การใช้กระดาษรีไซเคิล

รายละเอียด	ต.ค.	พ.ย.	ธ.ค.	ม.ค.	ก.พ.	มี.ค.	เม.ย.	พ.ค.	มิ.ย.	ก.ค.	ส.ค.	ก.ย.	รวม
เครื่องถ่ายเอกสาร (งานบริหารทั่วไป)	500	1000	1000										2500
เครื่องถ่ายเอกสาร (งานการเงิน)	500	500	500										1500
รวม	1000	1500	1500	0	0	0	0	0	0	0	0	0	4000

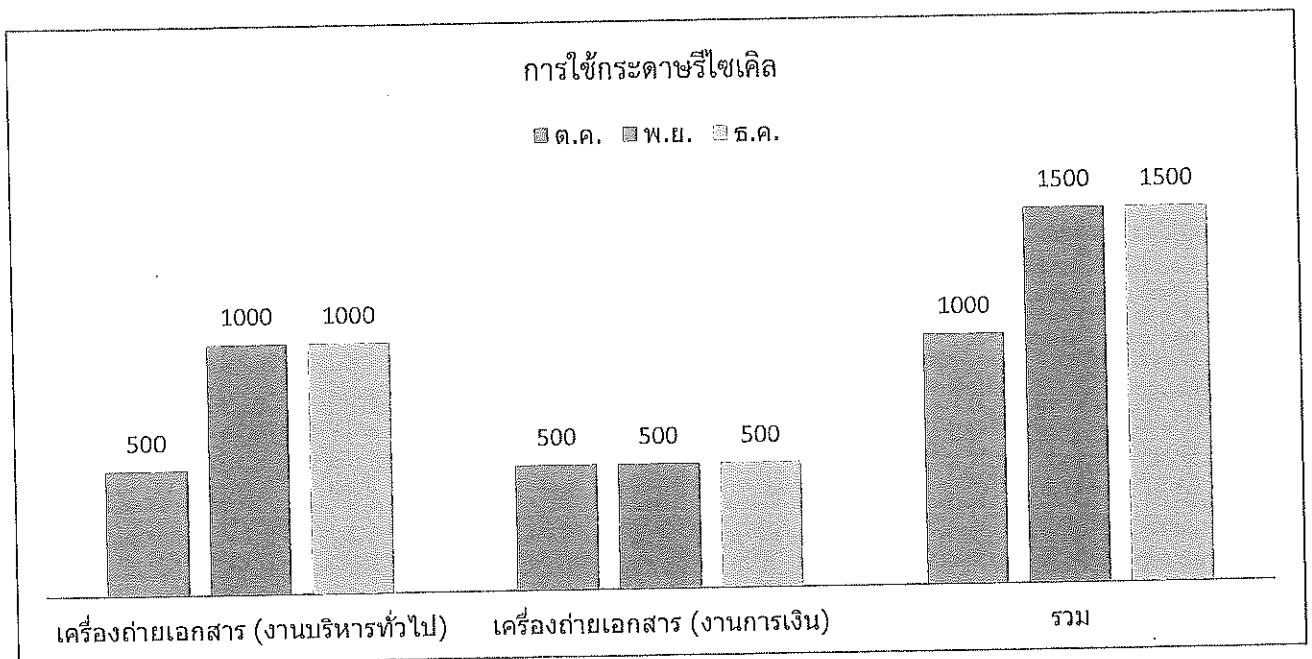

16. จำนวนการประหยัดกระดาษสารบรรณอิเล็กทรอนิกส์

รายละเอียด	ต.ค.	พ.ย.	ธ.ค.	ม.ค.	ก.พ.	มี.ค.	เม.ย.	พ.ค.	มิ.ย.	ก.ค.	ส.ค.	ก.ย.	รวม
สารบรรณอิเล็กทรอนิกส์ (เรื่อง)	130	109	123										362
จำนวนแผ่น(จำนวนบุคลากร*จำนวนเรื่อง)	5330	4469	5043										14842
จำนวนเงินที่ประหยัด	2025	1698	1916										3614
รวม	7485	6276	7082										13358

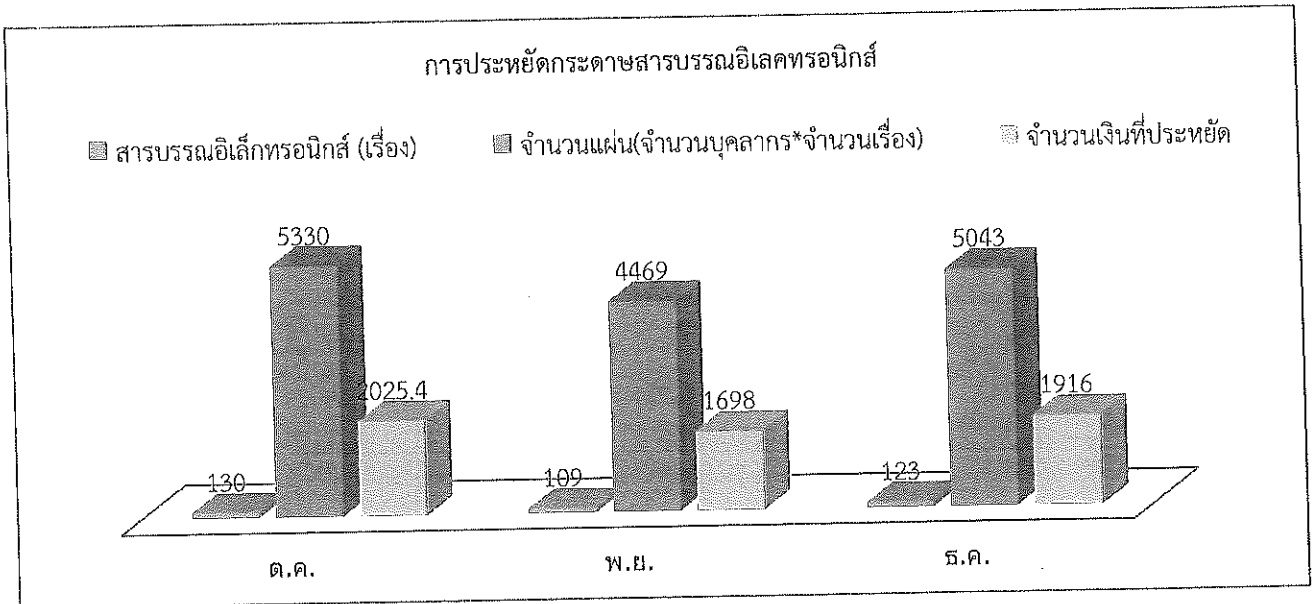

17. สรุปจำนวนการให้บริการอื่นๆ

คณะวิชา/หน่วยงาน	ต.ค.	พ.ย.	ธ.ค.	ม.ค.	ก.พ.	มี.ค.	เม.ย.	พ.ค.	มิ.ย.	ก.ค.	ส.ค.	ก.ย.	รวม
นักศึกษายื่นขอทำบัตรนักศึกษาใหม่	17	16	12										45
นักศึกษาขอรับบัตรประจำตัวนักศึกษา	6	2	5										13
นักศึกษายื่นขอแก้ไขข้อมูลในระบบ REG	2	0	0										2
รวม	25	18	17	0	0	0	0	0	0	0	0	0	60

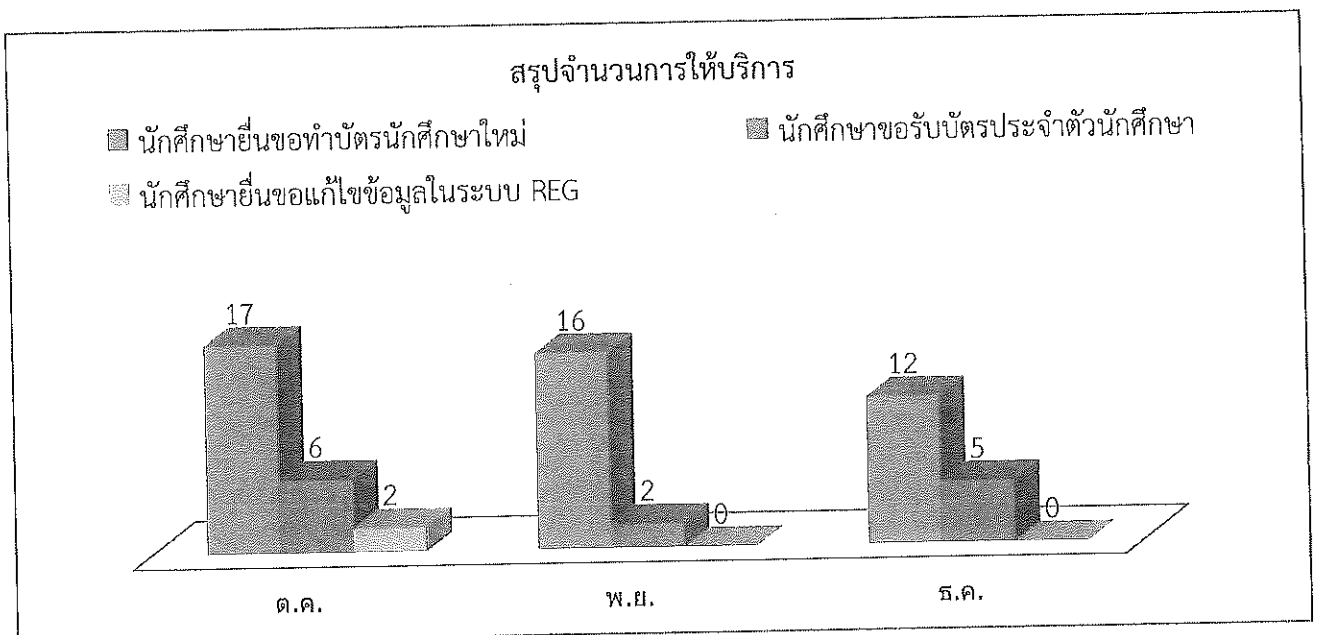

18. การขอหนังสือสำคัญ

รายละเอียด	ต.ค.	พ.ย.	ธ.ค.	ม.ค.	ก.พ.	มี.ค.	เม.ย.	พ.ค.	มิ.ย.	ก.ค.	ส.ค.	ก.ย.	รวม
ใบระเบียบผลการศึกษา (Transcript)	40	35	65										140
ใบระเบียบผลการศึกษา(Transcript)ฉบับสมบูรณ์	14	2	17										33
หนังสือรับรองการเป็นนักศึกษา	46	6	25										77
หนังสือคาดว่าจะสำเร็จการศึกษา	0	0	12										12
ใบแทนปริญญาบัตร	5	4	0										9
ใบแปลปริญญาบัตร	0	0	0										0
หนังสือรับรองว่าสำเร็จการศึกษา(จบหลักสูตร)	9	2	5										16
รวม	114	49	124	0	0	0	0	0	0	0	0	0	287

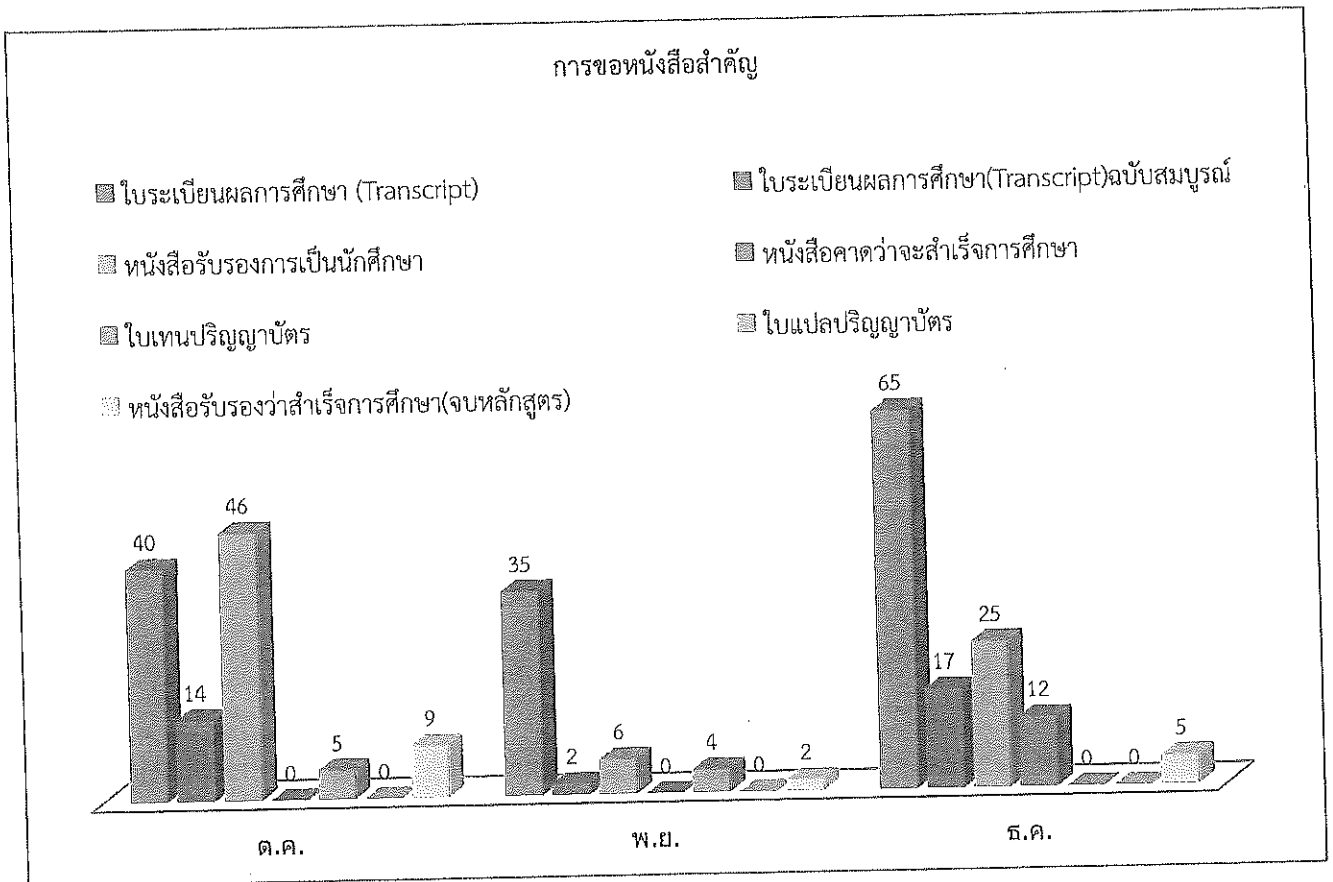

19. การขอหนังสือสำคัญทางออนไลน์

รายละเอียด	ต.ค.	พ.ย.	ธ.ค.	ม.ค.	ก.พ.	มี.ค.	เม.ย.	พ.ค.	มิ.ย.	ก.ค.	ส.ค.	ก.ย.	รวม
ใบระเบียบผลการศึกษา (Transcript)	31	18	55										104
ใบระเบียบผลการศึกษา(Transcript)ฉบับสมบูรณ์	82	74	112										268
หนังสือรับรองการเป็นนักศึกษา	2	5	23										30
หนังสือคาดว่าจะสำเร็จการศึกษา	0	0	2										2
ใบแทนปริญญาบัตร	33	12	35										80
ใบแปลปริญญาบัตร	4	1	5										10
หนังสือรับรองว่าสำเร็จการศึกษา(จบหลักสูตร)	79	36	69										184
รวม	231	146	301	0	0	0	0	0	0	0	0	0	678

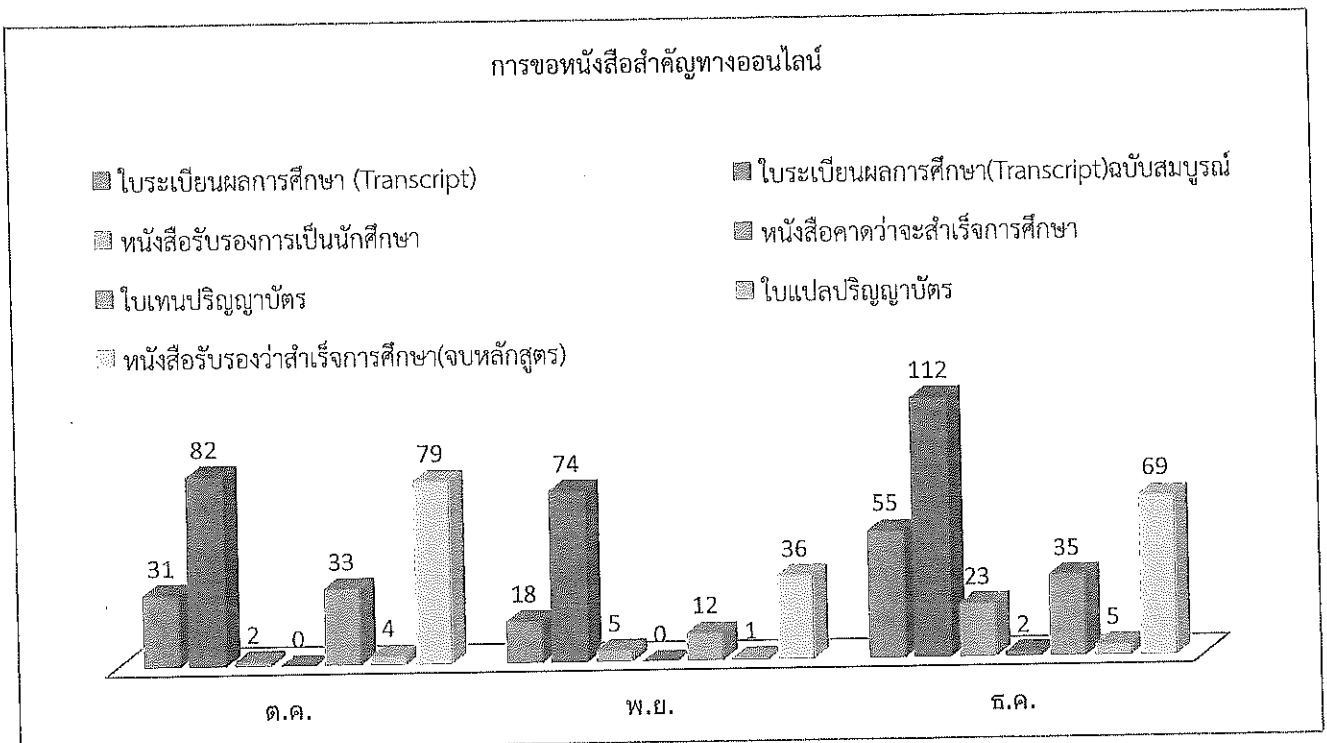

20. ค่าจัดส่งหนังสือสำคัญทางไปรษณีย์

รายละเอียด/จำนวนเงิน	ต.ค.	พ.ย.	ธ.ค.	ม.ค.	ก.พ.	มี.ค.	เม.ย.	พ.ค.	มิ.ย.	ก.ค.	ส.ค.	ก.ย.	รวม
ค่าไปรษณีย์	2906	2257	3434										8597

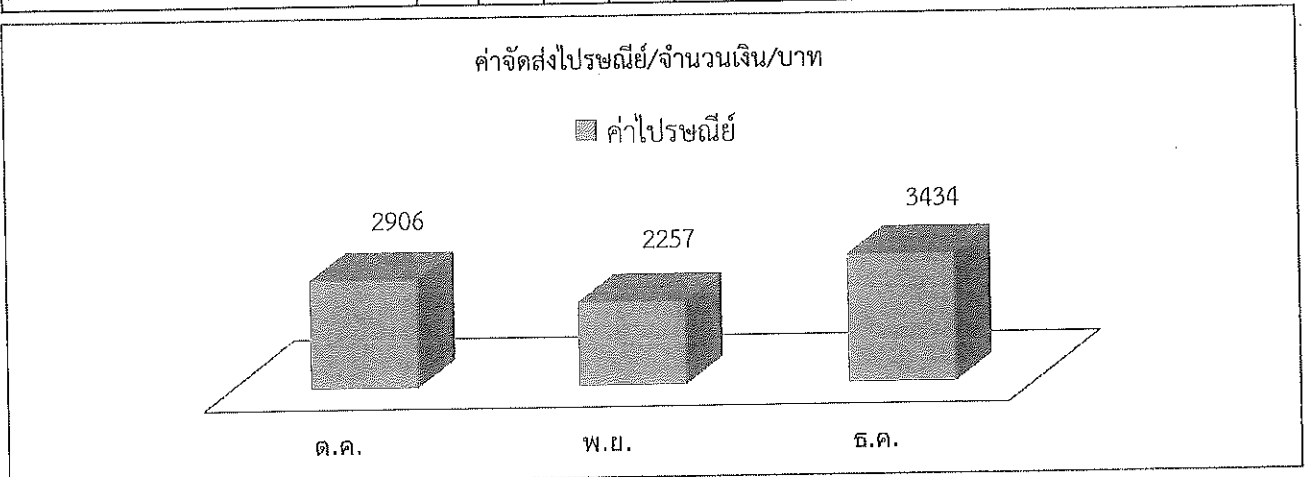

21. สรุปจำนวนนักศึกษา

คณะวิชา/หน่วยงาน	ต.ค.	พ.ย.	ธ.ค.	ม.ค.	ก.พ.	มี.ค.	เม.ย.	พ.ค.	มิ.ย.	ก.ค.	ส.ค.	ก.ย.
คณะวิศวกรรมและเทคโนโลยีการเกษตร	548	546	546	545								
คณะวิทยาการจัดการ	3843	3818	3816	3801								
คณะเทคโนโลยีสารสนเทศและการสื่อสาร	483	479	479	470								
รวม	4874	4843	4841	4816	0	0	0	0	0	0	0	0

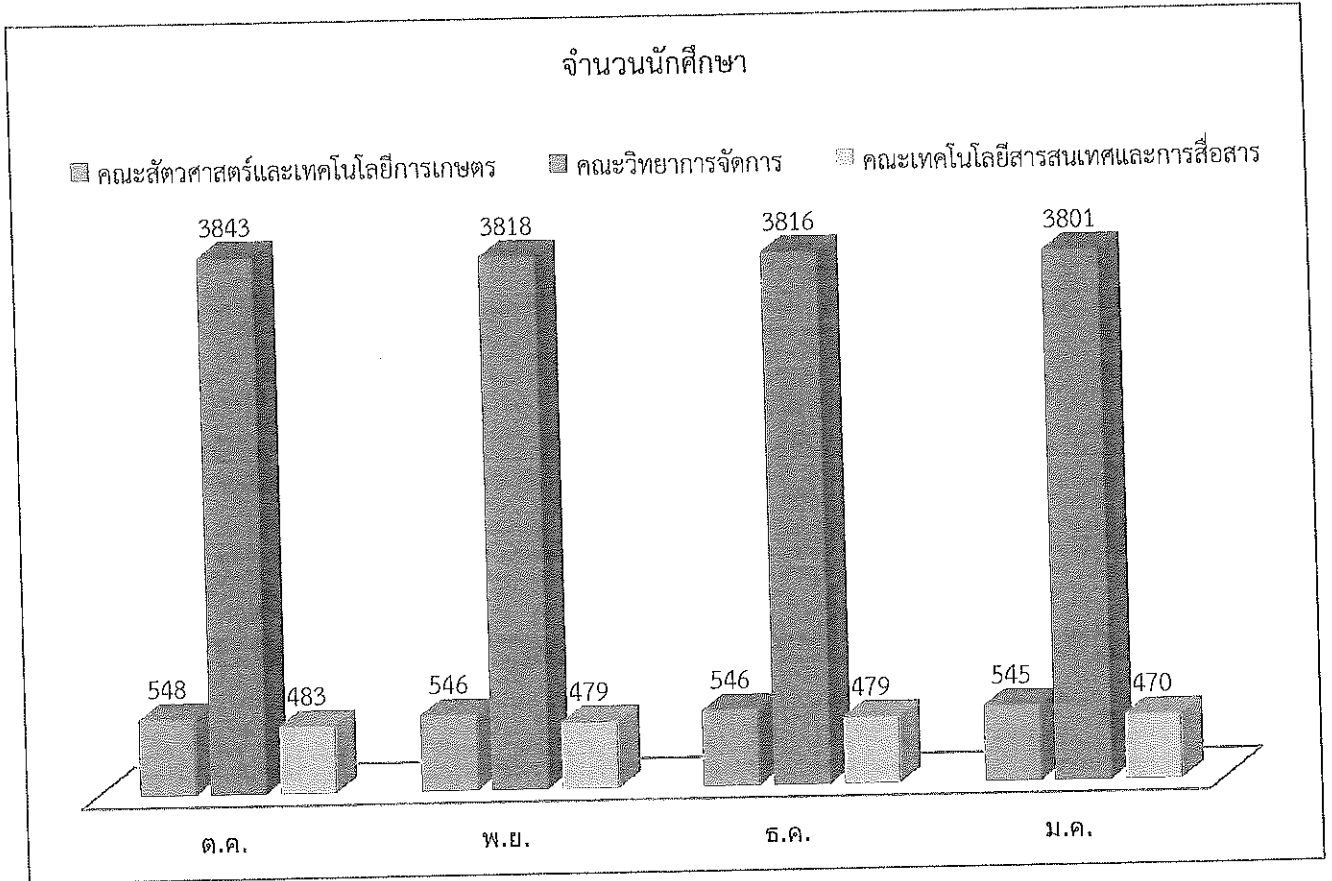

22. รายงานค่าใช้จ่ายในการจัดเลี้ยงประชุม

คณะวิชาหน่วยงาน	ต.ค.	พ.ย.	ธ.ค.	ม.ค.	ก.พ.	มี.ค.	เม.ย.	พ.ค.	มิ.ย.	ก.ค.	ส.ค.	ก.ย.	ต.ค.	รวม
กองงานวิทยาเขตเพชรบุรี	20,635	9,985	8,821											39,441
คณะสัตวศาสตร์และเทคโนโลยีการเกษตร	2,570	13,300	4,400											20,270
คณะวิทยาการจัดการ	19,980	7,710	4,275											31,965
คณะเทคโนโลยีสารสนเทศและการสื่อสาร	630	975	910											2,515
หน่วยงานอื่นๆ	-	1,740	1,200											2,940
รวม	43,815	33,710	19,606	-	-	-	-	-	-	-	-	-	-	97,131

ค่าใช้จ่ายการจัดเลี้ยงประชุม (บาท)

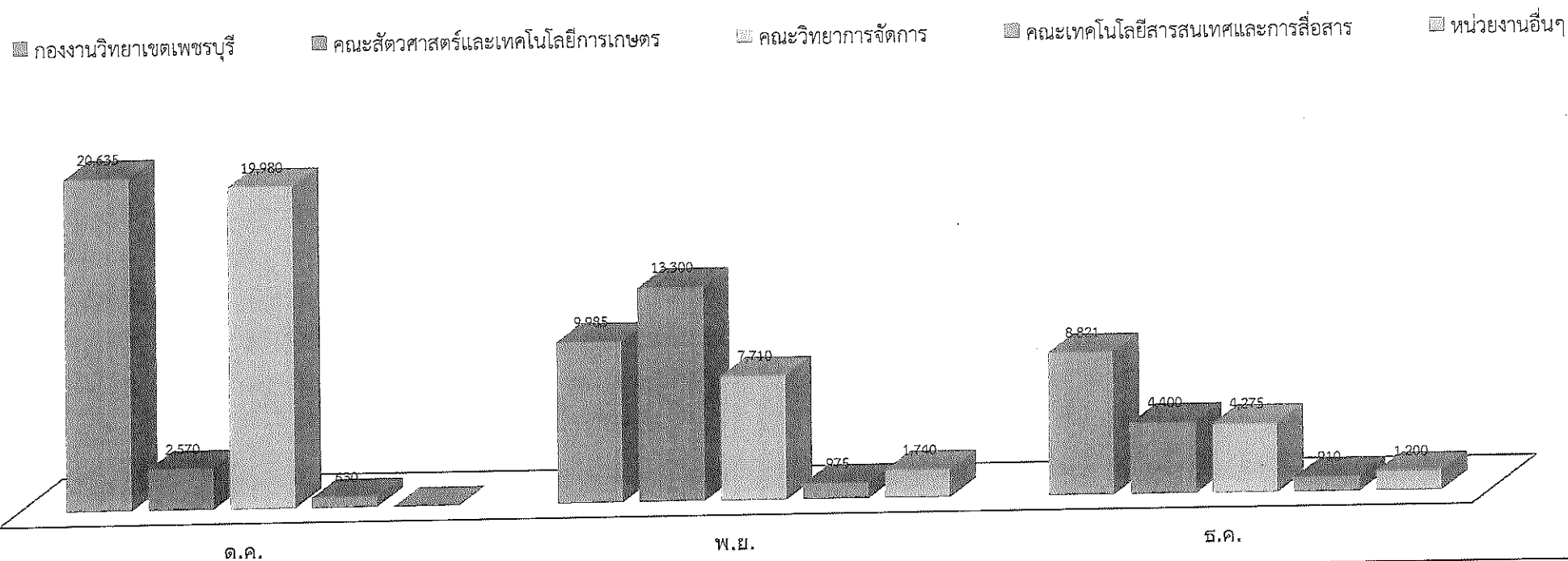

23. รายงานค่าบริการการใช้ห้องประชุม

คณะวิชาหน่วยงาน	ต.ค.	พ.ย.	ธ.ค.	ม.ค.	ก.พ.	มี.ค.	เม.ย.	พ.ค.	มิ.ย.	ก.ค.	ส.ค.	ก.ย.	ต.ค.	รวม
กองงานวิทยาเขตเพชรบุรี	13,800	8,100	11,500											33,400
คณะสัตวศาสตร์และเทคโนโลยีการเกษตร	5,500	6,550	4,450											16,500
คณะวิทยาการจัดการ	13,600	7,550	11,550											32,700
คณะเทคโนโลยีสารสนเทศและการสื่อสาร	600	1,350	1,200											3,150
หน่วยงานอื่นๆ	-	850	200											1,050
รวม	33,500	24,400	28,900	-	-	-	-	-	-	-	-	-	-	86,800

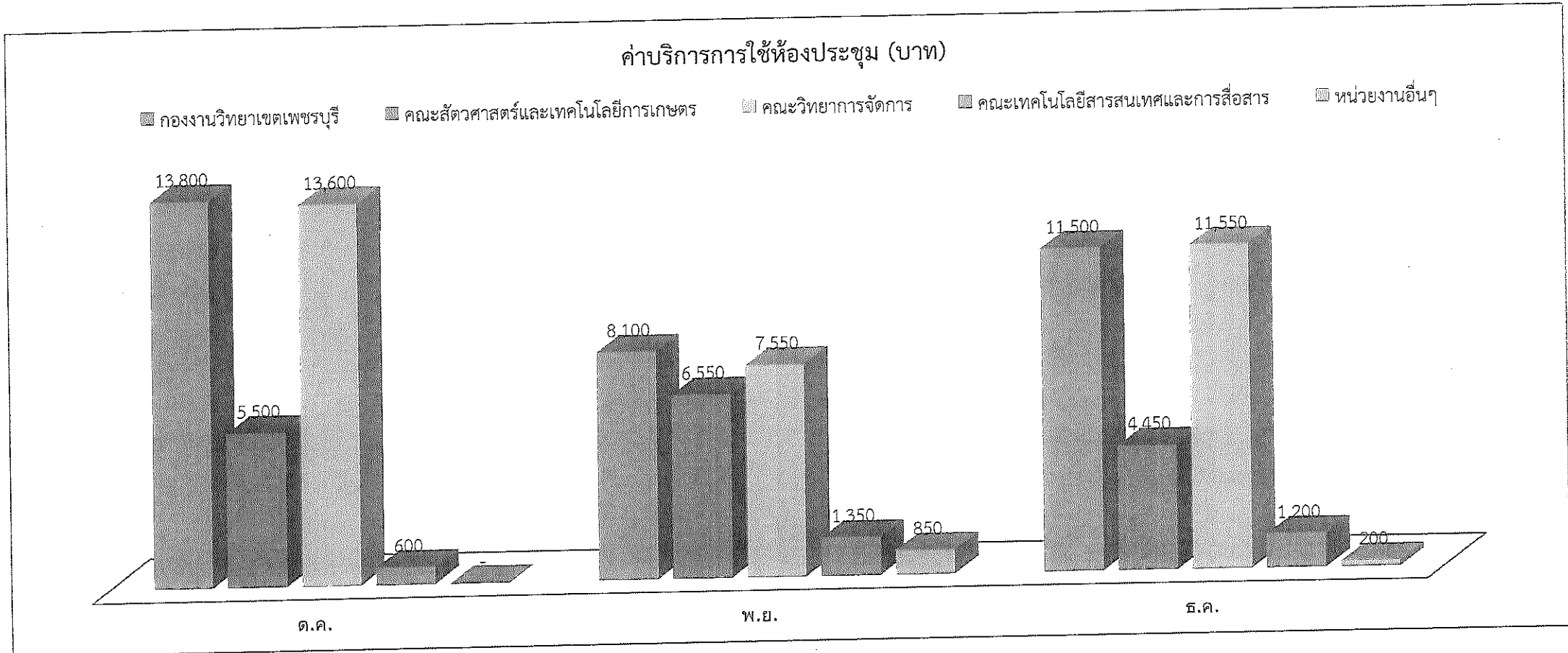

23. รายงานค่าบริการการใช้ห้องประชุม

คณะวิชาหน่วยงาน	ต.ค.	พ.ย.	ธ.ค.	ม.ค.	ก.พ.	มี.ค.	เม.ย.	พ.ค.	มิ.ย.	ก.ค.	ส.ค.	ก.ย.	ต.ค.	รวม
กองงานวิทยาเขตเพชรบุรี	13,800	8,100	11,500											33,400
คณะสัตวศาสตร์และเทคโนโลยีการเกษตร	5,500	6,550	4,450											16,500
คณะวิทยาการจัดการ	13,600	7,550	11,550											32,700
คณะเทคโนโลยีสารสนเทศและการสื่อสาร	600	1,350	1,200											3,150
หน่วยงานอื่นๆ	-	850	200											1,050
รวม	33,500	24,400	28,900	-	-	-	-	-	-	-	-	-	-	86,800

ค่าบริการการใช้ห้องประชุม (บาท)

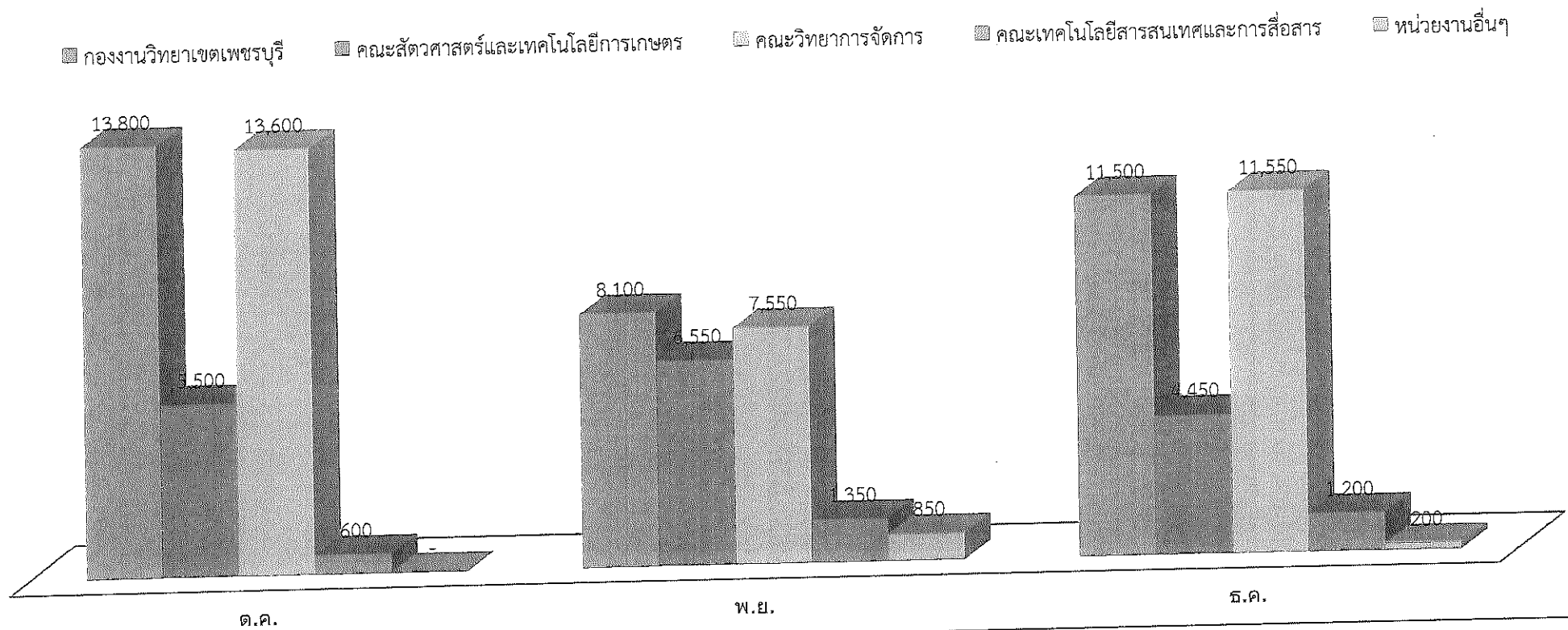

24. การเบิกจ่ายเงินค่าไปรษณีย์

คณะวิชาหน่วยงาน	ต.ค.	พ.ย.	ธ.ค.	ม.ค.	ก.พ.	มี.ค.	เม.ย.	พ.ค.	มิ.ย.	ก.ค.	ส.ค.	ก.ย.	ต.ค.	รวม
กองงานวิทยาเขตเพชรบุรี	427	2,416	1,887											4,730
คณะสัตวศาสตร์และเทคโนโลยีการเกษตร	2,786	1,083	1,173											5,042
คณะเทคโนโลยีสารสนเทศและการสื่อสาร	-	-	-											-
รวม	3,213	3,499	3,060	-	-	-								9,772

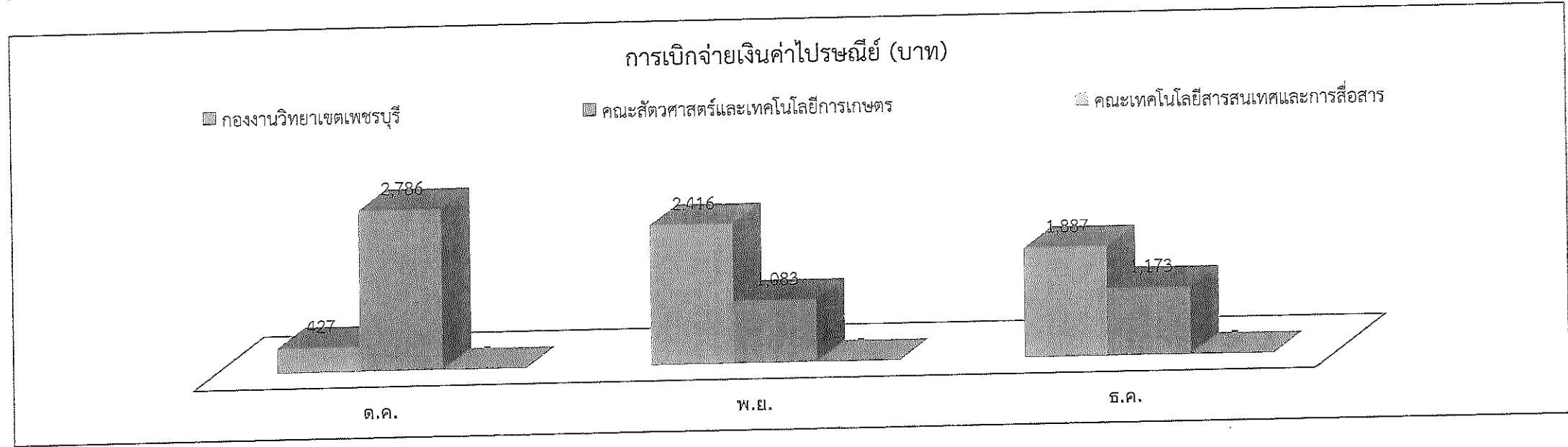

รายงานบุคลากรวิทยาเขตสารสนเทศเพชรบุรี

จำแนกตามประเภทและแหล่งงบประมาณ

ข้อมูล ณ วันที่ 13 มกราคม 2564

คณะวิชา/หน่วยงาน	ข้าราชการ	พนักงานประจำ	พนักงานชั่วคราว	ลูกจ้างชั่วคราว	รวม
กองงานวิทยาเขตเพชรบุรี	1	41	17	61	120
คณะสัตวศาสตร์และเทคโนโลยีการเกษตร	2	69	0	10	81
คณะวิทยาการจัดการ	1	131	22	11	165
คณะเทคโนโลยีสารสนเทศและการสื่อสาร	0	67	2	4	73
หอสมุดวิทยาเขตสารสนเทศเพชรบุรี	0	5	0	4	9
ศูนย์คอมพิวเตอร์วิทยาเขตสารสนเทศเพชรบุรี	0	4	0	0	4
รวมทั้งสิ้น	4	317	41	90	452

แผนภูมิอัตรากำลังวิทยาเขตสารสนเทศเพชรบุรี

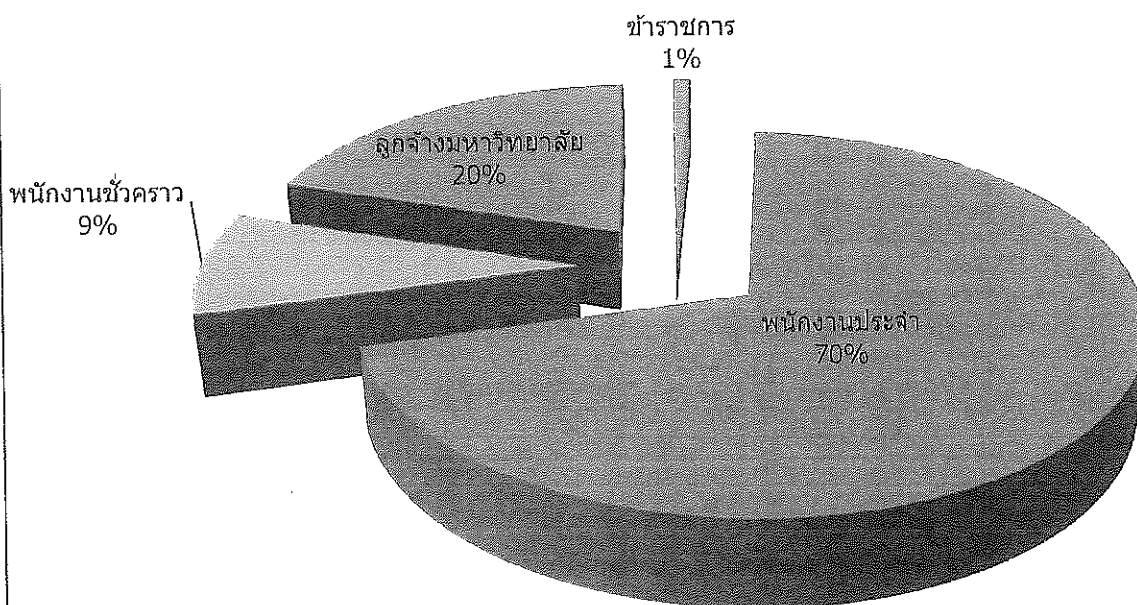

จำนวนบุคลากร วิทยาเขตสารสนเทศเพชรบุรี (เฉพาะอัตรากำลังที่มีคนครอง)

ข้อมูล ณ วันที่ 13 มกราคม 2564

คณะวิชา/หน่วยงาน	ข้าราชการ		พนักงานมหาวิทยาลัย									รวม	
	(เงินแผ่นดิน)		พนักงานประจำ				พนักงานชั่วคราว				ลูกจ้างชั่วคราว		
			(เงินแผ่นดิน)		(เงินรายได้)		(เงินรายได้)						
	วิชาการ	สนับสนุน	วิชาการ	สนับสนุน	วิชาการ	สนับสนุน	วิชาการ	ผู้เชี่ยวชาญ	ชาวต่างประเทศ	สายสนับสนุน	ลูกจ้าง		
กองงานวิทยาเขตสารสนเทศเพชรบุรี													
- ผู้อำนวยการสำนักงานวิทยาเขตฯ				1									1
- งานบริการกลาง				5		5				1	26		37
- งานบริการการสอน				2		4				1	10		17
- งานบริหารทั่วไป				4		3					9		16
- งานพัฒนานักศึกษา				4		3				15	16		38
- งานคลัง (สังกัดกองคลัง)		1		5		5							11
รวม	0	1	0	21	0	20	0	0	0	17	61		120
คณะสัตวศาสตร์และเทคโนโลยีการเกษตร													
- คณะสัตวศาสตร์และเทคโนโลยีการเกษตร	1		52										53
- สำนักงานคอมพิวเตอร์		1											1
- งานบริหารทั่วไป				3		4					5		12
- งานกิจกรรมพิเศษ				2		8					5		15
รวม	1	1	52	5	0	12	0	0	0	0	10		81
คณะวิทยาการจัดการ									3				
- สาขาวิชาการจัดการนวัตกรรมการท่องเที่ยว	1		7		5				5				18
- สาขาวิชาการจัดการการท่องเที่ยว			3		8								11
- สาขาวิชาการจัดการชุมชน			4		4								8
- สาขาวิชาการจัดการตลาด			6		4				2				12
- สาขาวิชาการจัดการโรงแรม					7								7
- สาขาวิชาการจัดการธุรกิจและภาษา			3		15				2	6			26
- สาขาวิชาศิลปวัฒนธรรมศาสตร์			1		8				2				11
- สาขาวิชาการจัดการงานนิทรรศการและงานอีเว้นท์			2		9				1				12
- งานบริหารและพัฒนาวิชาการ						16							16
- งานบริหารทั่วไป						16					11		27
- งานกิจกรรมพิเศษ						14			1				15
รวม	1	0	26	0	59	46	0	16	6	0	11		165
คณะเทคโนโลยีสารสนเทศและการสื่อสาร					52	15			2			4	73
หอสมุดวิทยาเขตสารสนเทศเพชรบุรี				3		2				1	3		9
ศูนย์คอมพิวเตอร์วิทยาเขตสารสนเทศเพชรบุรี				2		2							4
รวมทั้งสิ้น	2	2	78	31	111	97	0	18	6	18	89		452

แบบรายงานผลการดำเนินงาน
งานพัฒนานักศึกษา กองงานวิทยาเขตเพชรบุรี
ประจำเดือน ธันวาคม 2563

1. จำนวนนักศึกษาที่พักในหอพักนักศึกษา

ตารางแสดงจำนวนนักศึกษาจำแนกตามหอพักนักศึกษา

หอพัก	คณะวิชา			รวม
	คณะสัตวศาสตร์ฯ	คณะวิทยาการจัดการ	คณะเทคโนโลยีสารสนเทศฯ	
1	20	124	13	157
2	36	208	108	352
3	41	181	42	264
4	17	308	9	334
5	1	317	39	357
6	29	277	21	327
รวม	144	1,415	232	1,791

ตารางแสดงจำนวนนักศึกษาจำแนกตามเพศแต่ละคณะวิชาที่พักในหอพักนักศึกษา

คณะวิชา	นักศึกษาชาย	นักศึกษาหญิง	รวม
คณะสัตวศาสตร์ฯ	36	108	144
คณะวิทยาการจัดการ	208	1207	1,415
คณะเทคโนโลยีสารสนเทศฯ	108	124	232
รวม	352	1,439	1,791

ตารางแสดงจำนวนห้องพักนักศึกษา ประจำเดือน ธันวาคม 2563

จำนวนนักศึกษา เข้าพัก/ห้อง	หอพัก 1	หอพัก 2	หอพัก 3	หอพัก 4	หอพัก 5	หอพัก 6	รวม (ห้อง)
มากกว่า 4 คน	-	-	-	1	-	1	2
4 คน	-	16	20	27	35	27	125
3 คน	1	65	29	35	41	27	198
2 คน	70	44	48	57	45	65	329
1 คน	14	5	1	2	4	3	29
รวม	85	130	98	122	125	123	683

หมายเหตุ จำนวนห้องว่าง : ห้องพัสดุ 193 ห้อง, ห้องแอร์ 125 ห้อง, ห้องใหญ่ 23 ห้อง

2. การให้บริการนักศึกษา

งานบริการ	จำนวนการให้บริการ(ครั้ง)						รวม
	หอพัก 1	หอพัก 2	หอพัก 3	หอพัก 4	หอพัก 5	หอพัก 6	
1. ยืมกุญแจสำรอง(นักศึกษา)	15	26	16	16	12	12	97
2. ยืมกุญแจสำรอง(บุคลากร)	9	-	3	-	-	-	12
3. งานซ่อม	35	28	15	39	51	39	207
4. นักศึกษาเข้า-ออกนอกเวลากำหนด	-	1	-	1	-	-	2
5. งานบริการอื่นๆ	37	44	20	23	33	24	181
6. งานพัสดุไปรษณีย์	52	45	125	125	193	193	733
รวม	148	144	179	204	289	268	1,232

3. ค่ากระแสไฟฟ้าหอพักนักศึกษา

หอพักนักศึกษา	จำนวนเงิน(บาท)
หอพัก 2	50,060
หอพัก 3	15,041
หอพัก 4	17,907
หอพัก 5	34,831
หอพัก 6	31,550
รวม	149,389

4. หน่วยพยาบาลและสุขอนามัย

4.1 จำนวนผู้ใช้บริการหน่วยพยาบาลและสุขอนามัยในเดือน ธันวาคม 2563 จำนวน 533 ครั้ง

ช่วงเวลาในการให้บริการ	จำนวนผู้ใช้บริการ (ครั้ง)
ในเวลาราชการ (เวลา 08.30 น.- 16.30 น.)	184
นอกเวลาราชการ (เวลา 16.30 น.- 21.00 น. และวันหยุดราชการ)	334
หลังห้องพยาบาลปิด (เวลา 21.00 น. - 8.30 น. ทุกวัน)	15

4.2 การนำส่งบุคลากรและนักศึกษาไปโรงพยาบาล จำนวน 38 ราย

4.3 การจ้างรถรับจ้างภายนอกนำส่งนักศึกษาไปโรงพยาบาล มีการดำเนินการจัดจ้างรถรับจ้างภายนอก จำนวน 1 ครั้ง รวมเป็นเงินทั้งสิ้น 600 บาท (หกร้อยบาทถ้วน)

4.4 การจัดเตรียมกระเป๋าปฐมพยาบาล สำหรับกิจกรรมนักศึกษา ไม่มีการจัดเตรียมกระเป๋าปฐมพยาบาล

4.5 งานเบิกประกันอุบัติเหตุ ไม่มีการยื่นเอกสารเบิกจ่ายค่าสินไหมทดแทนประกันอุบัติเหตุ

5. งานกองทุนเงินให้กู้ยืมเพื่อการศึกษา

5.1 ผู้กู้ยืม กยศ. ติดต่อเซ็นแบบยืนยันการกู้ยืมภาคเรียนที่ 2/2563 เฉพาะผู้กู้ยืม กยศ. ที่ต้องฝึกงานภาคเรียนที่ 2/2563 ของคณะสัตวศาสตร์และเทคโนโลยีการเกษตร และ คณะวิทยาการจัดการ จำนวน 135 คน

5.2 รายงานผู้กู้ยืม กยศ. ติดต่อเซ็นแบบยืนยันการกู้ยืมภาคเรียนที่ 2/2563 กยศ. รายใหม่-รายเก่า, กรอ. รายใหม่-รายเก่า ดังนี้

คณะ	ผู้กู้ยืมลักษณะที่1 กยศ.เดิม	ผู้กู้ยืมลักษณะที่2 กรอ.เดิม	รวม
สัตวศาสตร์และเทคโนโลยีการเกษตร	110	60	170
วิทยาการจัดการ	708	220	928
เทคโนโลยีสารสนเทศและการสื่อสาร	57	58	115
รวม	875	338	1,213

5.3 ผู้กู้ยืม กยศ. ติดต่อเซ็นแบบยืนยันการกู้ยืมภาคเรียนที่ 2/2563 ดังนี้

คณะ	ผู้กู้ยืมลักษณะที่1 กยศ.เดิม	ผู้กู้ยืมลักษณะที่2 กรอ.เดิม	รวม
สัตวศาสตร์และเทคโนโลยีการเกษตร	3	0	3
วิทยาการจัดการ	42	15	57
เทคโนโลยีสารสนเทศและการสื่อสาร	4	18	22
รวม	49	33	82

5.4 รายงานการขอใบเสร็จค่าเทอมของนักศึกษาที่กู้ยืมเงิน กยศ. / กรอ. เดือน ธันวาคม 2563 ไม่มีการขอใบเสร็จค่าเล่าเรียน

6. งานทุนการศึกษา

วัน/เดือน/ปี	กิจกรรม
1-31 ธ.ค.63	-ดำเนินการประชาสัมพันธ์ประกาศรายชื่อนักศึกษาผู้ได้รับทุนการศึกษาประจำปีการศึกษา 2/2563ลงในเพจนักศึกษา กยศ./กรอ. ศิลปากรเพชรบุรี และเพจงานพัฒนานักศึกษา ม.ศิลปากรเพชรบุรี รายงานการเบิกจ่ายทุนการศึกษาให้กับนักศึกษาผู้ได้รับทุนการศึกษาเดือนธันวาคม 2563 -มีการรายงานเบิกจ่ายทุนการศึกษามูลนิธิสโกล์เพื่อการกุศล จำนวน 1 ราย

7.. งานนักศึกษาวิชาทหาร

วัน/เดือน/ปี	กิจกรรม
1-31 ธ.ค. .63	- นักศึกษาส่งเอกสารผ่อนผันฯและกรอกรายละเอียดในแบบบัญชีรายชื่อ จำนวน 42 ราย

8. รายงานการขอใช้วัสดุและอุปกรณ์กีฬา

ที่	ประเภทวัสดุอุปกรณ์กีฬา	จำนวนครั้งที่ยืม
1	แบดมินตัน	376
2	ดัมเบล	8
3	บาสเกตบอล	78
4	เทนนิส	21
5	เทเบิลเทนนิส (ปิงปอง)	120
6	ฟุตบอล	-
7	ฟุตซอล	-
8	วอลเลย์บอล	21
9	เปตอง	36
10	ตะกร้อ	2
11	อื่นๆหากกระดาน/สเก็ตบอส	-
รวม		662

9. รายงานผลการดำเนินงานของไปรษณีย์อนุญาต

รับฝาก	ไปรษณีย์ธรรมดา	จดหมาย	ไปรษณียบัตร	เก็บเงินปลายทาง	พัสดุย่อย	อื่นๆ	รวม
	ในประเทศ	240	-	-	-	-	240
	ระหว่างประเทศ	-	-	-	-	-	-
	สิ่งของมีหลักฐาน	ลงทะเบียน	พัสดุไปรษณีย์	EMS	รับประกัน	COD	รวม
	ในประเทศ	463	-	813	-	1	1,276
	ระหว่างประเทศ	1	-	1	-	-	2

นำจ่าย	สถานที่	ธรรมดา	ลงทะเบียน	พัสดุไปรษณีย์	EMS	เก็บเงิน ปลายทาง	รับประกัน	อื่นๆ	รวม
	เรียนรวม 2	3,271	174	5	421	-	-	-	3,871
	หอพัก 1	-	27	-	25	-	-	-	52
	หอพัก 2	-	10	2	33	-	-	-	45
	หอพัก 3-4	-	136	4	110	-	-	-	250
	หอพัก 5-6	-	210	6	170	-	-	-	386
รวมทั้งหมด		3,271	557	17	759	-	-	-	4,604

ตาราง 3 แสดงจำนวนการใช้กระแสไฟฟ้าในหอพักนักศึกษา

หอพักนักศึกษา	จำนวนการใช้กระแสไฟฟ้าในหอพักนักศึกษา ประจำปีการศึกษา 2563 (จำนวนเงิน)												
	ก.ค. 2563	ส.ค.2563	ก.ย.2563	ต.ค.2563	พ.ย.2563	ธ.ค. 2563	ม.ค. 2564	ก.พ. 2564	มี.ค. 2564	เม.ย. 2564	พ.ค.2564	มิ.ย.2564	รวม
หอพัก 2	78,425	110,643	102,911	82,880	45,117	50,060							470,036
หอพัก 3	34,792	46,443	40,483	39,097	18,753	15,041							194,609
หอพัก 4	33,876	53,244	47,486	45,222	24,147	17,907							221,882
หอพัก 5	89,565	117,641	103,961	82,000	43,128	34,831							471,126
หอพัก 6	84,526	111,665	98,218	79,263	45,049	31,550							450,271
รวม	321,184	439,636	393,059	328,462	176,194	149,389	-	-	-	-	-	-	1,807,924

ตาราง 4 แสดงจำนวนการให้บริการหน่วยพยาบาลและสุขอนามัย

งานบริการ	จำนวนการให้บริการของหน่วยพยาบาลและสุขอนามัย ประจำปีการศึกษา 2563 (ครั้ง)												
	ก.ค. 2563	ส.ค.2563	ก.ย.2563	ต.ค.2563	พ.ย.2563	ธ.ค. 2563	ม.ค. 2564	ก.พ. 2564	มี.ค. 2564	เม.ย. 2564	พ.ค.2564	มิ.ย.2564	รวม
จำนวนผู้ใช้บริการรักษาพยาบาล	775	1,120	1,016	961	388	533							4,793
การนำส่งบุคลากรและนักศึกษาไปโรงพยาบาล	38	68	77	69	20	38							310
การจ้างรถรับจ้างภายนอกนำส่งนักศึกษาไปโรงพยาบาล	2	4	2	4	-	1							13
การจัดเตรียมกระเป๋าล่วมยา	-	5	-	-	4	-							9
งานเบิกประกันอุบัติเหตุ	-	-	4	5	2	-							11