



บันทึกข้อความ

ส่วนงาน งานการเงิน กองคลัง สำนักงานอธิการบดี เพชรบุรี มหาวิทยาลัยศิลปากร โทร. ๔๑ ๐๑๘

ที่ ศธ. ๒๕๐๓.๕/๒๕

วันที่ ๑๕ พฤษภาคม พ.ศ. ๒๕๖๒

เรื่อง สรุบบประมาณรายจ่าย และรายงานผลการดำเนินงาน

เรียน ผู้อำนวยการกองงานวิทยาเขตเพชรบุรี

เพื่อโปรดทราบ สรุบบประมาณรายจ่ายเงินงบประมาณแผ่นดิน เงินงบประมาณเงินรายได้ เงินงบประมาณเงินกองทุนพัฒนาวิทยาเขตฯและงานวิจัย เงินงบประมาณ กองกิจการนักศึกษา ประจำปี งบประมาณ ๒๕๖๒ ณ วันที่ ๑๕ พฤษภาคม ปีงบประมาณ ๒๕๖๒ และรายงานผลการดำเนินงาน ค่ากระแสไฟฟ้า ค่าน้ำประปา และจำนวนนักศึกษาที่ใช้บริการประจำเดือน เมษายน ๒๕๖๒

จึงเรียนมาเพื่อโปรดทราบ และนำเข้าที่ประชุมหัวหน้างานเพื่อทราบ

(นางนิลวรรณ ไทยมะณี)

นักวิชาการเงินและบัญชีชำนาญการ

- นชช

- โปรดดำเนินการ

15/5/62

แบบรายงานผลการดำเนินงาน
งานคลัง สำนักงานวิทยาเขตสารสนเทศสารสนเทศเพชรบุรี
ประจำเดือน เมษายน 2562

1. รายงานค่ากระแสไฟฟ้า

เดือน	พื้นที่ 621 ไร่	ป้อมตำรวจ	พื้นที่ 200 ไร่	รวมทั้งสิ้น	แหล่งงบประมาณที่เบิกจ่าย
เมษายน	2,046,852.65	2,319.21	62,894.15		พื้นที่ 621 ไร่ ป้อมตำรวจ ส่งไปแจ้งท.
					เบิกจ่าย กองคลัง
					พื้นที่ 200 ไร่ เบิกผด.สัตว์

2. รายงานค่าน้ำประปา

	ระยะเวลา	รวมทั้งสิ้น	แหล่งงบประมาณที่เบิกจ่าย
1	2 เมษายน - 2 พฤษภาคม 2562	308,777.07	ส่งไปแจ้งหนี้เบิกจ่ายกองคลัง

3. จำนวนผู้ใช้บริการเคาร์เตอร์รับเงิน

ลำดับ	รายการ	จำนวน /ราย	บาท
1	นักศึกษา	387	
2	บุคลากร	54	
3	ร้านค้าและหน่วยงานภายในและภายนอก	141	
4	ผู้ใช้บริการผ่านเครื่องอิเล็กทรอนิกส์ EDC	23	
5	ใบเสร็จที่ออกในระบบ SAP	312	
	รวม	917	
	รับเป็นเงินสด		2,566,477.73
	รับเป็นเงินโอน		6,659,445.10
			9,225,922.83

สรุปการจ่ายค่าไฟฟ้า ปีงบประมาณ 2562
มหาวิทยาลัยศิลปากร วิทยาเขตสารสนเทศเพชรบุรี

ปีงบประมาณ 2562	พื้นที่			การเบิกจ่ายจากเงิน				
	พื้นที่ 621 ไร่	ป้อมตำรวจ	พื้นที่ 200 ไร่	เงินแผ่นดิน	เงินรายได้	รด.ค่าบำรุงสถานที่ (ค่าสาธารณูปโภค)	มหาวิทยาลัย	ส่งใบแจ้งหนี้กองคลัง
งบประมาณที่ได้รับ								
กันยายน 2561	1,809,618.15		48,418.93	48,418.93	1,809,618.15			
ตุลาคม 2561	1,822,828.57		51,388.79	51,388.79				1,822,828.57
พฤศจิกายน 2561	1,802,134.29		46,270.95	46,270.95				1,802,134.29
ธันวาคม 2561	1,153,151.02		47,304.33	47,304.33				1,153,151.02
มกราคม 2562	1,614,767.97	1,272.91	84,507.69	84,507.69				1,616,040.88
กุมภาพันธ์ 2562	1,761,435.69	1,483.81	27,830.68	27,830.68				1,762,919.50
มีนาคม 2562	2,004,626.70	1,817.04	43,822.83	43,822.83				2,006,443.74
เมษายน 2562	2,046,852.65	2,319.21	62,894.15					2,049,171.86
พฤษภาคม 2562								
มิถุนายน 2562								
กรกฎาคม 2562								
สิงหาคม 2562								
รวม	14,015,415.04	6,892.97	412,438.35	349,544.20	1,809,618.15	-	-	12,212,689.86

สรุปการจ่ายค่าน้ำประปา ปีงบประมาณ 2562
มหาวิทยาลัยศิลปากร วิทยาเขตสารสนเทศเพชรบุรี

ระยะเวลา	จำนวนเงิน	การเบิกจ่ายจากเงิน				
		เงินแผ่นดิน	เงินรายได้	เงินรับฝาก	มหาวิทยาลัย	ส่งใบแจ้งหนี้กองคลัง
2 กันยายน - 2 ตุลาคม 2561	319,415.65		319,415.65			
2 ตุลาคม - 2 พฤศจิกายน 2561	328,788.85		328,788.85			
2 พฤศจิกายน - 2 ธันวาคม 2561	368,788.98		368,788.98			
2 ธันวาคม 2561 - 2 มกราคม 2562	261,418.98					261,418.98
2 มกราคม - 2 กุมภาพันธ์ 2562	384,489.09					384,489.09
2 กุมภาพันธ์ - 2 มีนาคม 2562	334,272.17					344,272.17
2 มีนาคม - 2 เมษายน 2562	277,517.45					277,517.45
2 เมษายน - 2 พฤษภาคม 2562	308,777.07					308,777.07
2 พฤษภาคม - 2 มิถุนายน 2562						
2 มิถุนายน - 2 กรกฎาคม 2562						
2 กรกฎาคม - 2 สิงหาคม 2562						
2 สิงหาคม - 2 กันยายน 2562						
รวม	2,583,468.24		1,016,993.48	-	-	1,576,474.76

มหาวิทยาลัยศิลปากร วิทยาเขตสารสนเทศเพชรบุรี
เงินบริจาค แหล่งเงิน 33 ณ 15 พฤษภาคม 2562

เงินทุน	ชื่อเงินทุน	ศูนย์เงินทุน	เขตคามฟังก์ชัน	ข้อความเขตคามหน้าที่	รายการผูกพัน	โปรแกรมเงินทุน	ชื่อโปรแกรมเงินทุน	งปม.จัดสรร	งปม.อนุมัติ	โอน	รับโอน	งปม.ใช้จริง	ก่อนผูกพัน	ตัดงบประมาณ	จ่ายแล้ว	เหลือจ่าย	คงเหลืองบประมาณ
3330000	เงินบริจาค มศก.	2111200	62531055000000	ผง.จัดการศึกษาอุดมศึกษา	G800	62320045	คก.จงพระคณศา	56,316.00	56,316.00	0.00	0.00	56,316.00	1,460.00	0.00	0.00	0.00	54,856.00
3330000	เงินบริจาค มศก.	2111200	62531055000000	ผง.จัดการศึกษาอุดมศึกษา	G800	62320270	สนับสนุน สนง.เพชรฯ	2,979,666.14	2,979,666.14	-364,531.00	0.00	2,615,135.14	0.00	1,395,667.98	1,312,023.34	83,644.64	1,219,467.16
3330000	เงินบริจาค มศก.	2111200	62531055000000	ผง.จัดการศึกษาอุดมศึกษา	G800	62320271	คก.สร้างเทวาลัย	4,624,518.18	4,624,518.18	0.00	0.00	4,624,518.18	0.00	2,670.18	2,136.49	533.69	4,621,848.00
3330000	เงินบริจาค มศก.	2111200	62531055000000	ผง.จัดการศึกษาอุดมศึกษา	G800	62320272	คก.ที่พักอาศัย	4,931,056.29	4,931,056.29	0.00	0.00	4,931,056.29	32,934.60	29,006.00	2,678.00	26,328.00	4,869,115.69
3330000	เงินบริจาค มศก.	2111200	62511025000000	ผง.จัดการศึกษาอุดมศึกษา	G800	62320273	สนับสนุนกิจกรรมนศ.	40,936.55	40,936.55	0.00	0.00	40,936.55	0.00	0.00	0.00	0.00	40,936.55
3330000	เงินบริจาค มศก.	2111200	62511025000000	ผง.จัดการศึกษาอุดมศึกษา	G800	62320274	สนับสนุนกิจกรรมคณฯ	36,579.00	36,579.00	0.00	0.00	36,579.00	0.00	0.00	0.00	0.00	36,579.00
3330000	เงินบริจาค มศก.	2111200	62531055000000	ผง.จัดการศึกษาอุดมศึกษา	G800	62320283	กท.พัฒนา วช.เพชร	9,108,474.79	9,108,474.79	-1,028,672.00	0.00	8,079,802.79	0.00	2,230,653.87	1,717,863.87	512,790.00	5,849,148.92
3330000	เงินบริจาค มศก.	2111200	62531055000000	ผง.จัดการศึกษาอุดมศึกษา	G800	62320351	เงินบริจาคอื่น	7,000.00	7,000.00	0.00	0.00	7,000.00	0.00	7,000.00	7,000.00	0.00	0.00
3330000	เงินบริจาค มศก.	2111200	62531055000000	ผง.จัดการศึกษาอุดมศึกษา	G800	62110707	ถังดับเพลิง	0.00	0.00	0.00	3,531.00	3,531.00	0.00	3,531.00	0.00	3,531.00	0.00
3330000	เงินบริจาค มศก.	2111200	62531055000000	ผง.จัดการศึกษาอุดมศึกษา	G800	62110728	ปั๊มแช่สแตนเลส	0.00	0.00	0.00	11,000.00	11,000.00	11,000.00	0.00	0.00	0.00	0.00
3330000	เงินบริจาค มศก.	2111200	62531055000000	ผง.จัดการศึกษาอุดมศึกษา	G800	62110146	เครื่องสำรองไฟ	0.00	0.00	0.00	34,000.00	34,000.00	0.00	0.00	0.00	0.00	34,000.00
3330000	เงินบริจาค มศก.	2111200	62531055000000	ผง.จัดการศึกษาอุดมศึกษา	G800	62110738	รค.ครุภัณฑ์0196	0.00	0.00	0.00	350,000.00	350,000.00	0.00	0.00	0.00	0.00	350,000.00
3330000	เงินบริจาค มศก.	2111200	62531055000000	ผง.จัดการศึกษาอุดมศึกษา	G800	62110737	รค.ครุภัณฑ์0205	0.00	0.00	0.00	994,672.00	994,672.00	0.00	0.00	0.00	0.00	994,672.00
								21,784,546.95	21,784,546.95	-1,393,203.00	1,393,203.00	21,784,546.95	45,394.60	3,668,529.03	3,041,701.70	626,827.33	18,070,623.32

มหาวิทยาลัยศิลปากร วิทยาเขตสารสนเทศเพชรบุรี

แหล่งเงิน รายได้ ณ 15 พฤษภาคม 2562

เงินหมุน	ศูนย์เงินหมุน	เขตตามพื้นที่กัน	ชื่อความเขตตามหน้าที่	รายการผูกพัน	โปรแกรมเงินหมุน	ชื่อโปรแกรมเงินหมุน	งบ.ม.จัดสรร	งบ.ม.อนุมัติ	ปรับเพิ่ม/ลด	โอน	รับโอน	งบ.ม.ใช้จริง	ก่อนผูกพัน	ที่ตั้งงบประมาณ	จ่ายแล้ว	งบบุคลากร	คงเหลืองบประมาณ
2210000	2111200	62511025000000	ผ.ง.จัดการศึกษาอุดมศึกษา	G900			1,987,051.70	900,000.00	1,087,051.70	-93,325.00	0.00	806,675.00	0.00	805,947.47	586,734.86	219,212.61	727.53
2210000	2111200	62512025100101	ปป.กายภาพ ภูมิทัศน์	G900			2,459,195.90	1,389,495.90	1,069,700.00	-244,055.40	0.00	1,145,440.50	74,850.00	761,988.00	0.02	761,987.98	308,602.50
2210000	2111200	62512025100301	พ.บ.นักศึกษาระดับปริญญา	G900			800,000.00	200,000.00	600,000.00	0.00	0.00	200,000.00	0.00	126,067.57	126,067.57	0.00	73,952.43
2210000	2111200	62531055000000	ผ.ง.จัดการศึกษาอุดมศึกษา	G900			24,944,011.81	16,942,163.51	8,001,848.30	-3,552,056.26	34,300.41	13,424,407.66	452,077.40	10,312,176.55	2,358,944.92	7,953,231.63	2,660,153.71
2210000	2111200	62512025100101	ปป.กายภาพ ภูมิทัศน์	G900	62110506	ครุภัณฑ์ประจำห้องประ	270,000.00	270,000.00	0.00	0.00	47,255.40	317,255.40	0.00	317,255.40	0.00	317,255.40	0.00
2210000	2111200	62512025100301	พ.บ.นักศึกษาระดับปริญญา	G900	62310489	ค.ก. Shared Company	300,000.00	100,000.00	200,000.00	0.00	0.00	100,000.00	0.00	0.00	0.00	0.00	100,000.00
2210000	2111200	62512025100301	พ.บ.นักศึกษาระดับปริญญา	G900	62310490	ค.ก. พัฒนาชีวิตในหอพัก	165,300.00	100,000.00	65,300.00	0.00	0.00	100,000.00	0.00	96,577.40	96,577.40	0.00	3,422.60
2210000	2111200	62512025100301	พ.บ.นักศึกษาระดับปริญญา	G900	62310491	ค.ก. กิจกรรมพัฒนามน.	965,000.00	500,000.00	465,000.00	0.00	0.00	500,000.00	0.00	273,967.00	273,967.00	0.00	226,033.00
2210000	2111200	62512025100201	พ.ศูนย์การเรียนรู้อว.	G900	62310492	ค.ก. อนามัยประจำอาคาร	800,000.00	800,000.00	0.00	-50,000.00	0.00	750,000.00	0.00	708,564.37	708,564.37	0.00	41,435.63
2210000	2111200	62531055000000	ผ.ง.จัดการศึกษาอุดมศึกษา	G900	62310493	กท. พัฒนาวิทยาเขต ทบ.	12,712,500.00	5,293,139.15	7,419,360.85	0.00	0.00	5,293,139.15	0.00	50,000.00	0.00	50,000.00	0.00
2210000	2111200	62512025100201	พ.ศูนย์การเรียนรู้อว.	G900	62110686	เดาเอาเซรามิก	0.00	0.00	0.00	0.00	50,000.00	50,000.00	0.00	13,375.00	0.00	13,375.00	0.00
2210000	2111200	62511025000000	ผ.ง.จัดการศึกษาอุดมศึกษา	G900	62110687	รอยกลาพ นทท	0.00	0.00	0.00	0.00	79,950.00	79,950.00	0.00	79,950.00	0.00	79,950.00	0.00
2210000	2111200	62511025000000	ผ.ง.จัดการศึกษาอุดมศึกษา	G900	62110685	พัดลมโต๊ะ	0.00	0.00	0.00	0.00	10,165.00	10,165.00	0.00	10,165.00	0.00	10,165.00	0.00
2210000	2111200	62531055000000	ผ.ง.จัดการศึกษาอุดมศึกษา	G900	62110703	อุปกรณ์แปลง AV	0.00	0.00	0.00	0.00	2,675.00	2,675.00	0.00	2,675.00	0.00	2,675.00	0.00
2210000	2111200	62531055000000	ผ.ง.จัดการศึกษาอุดมศึกษา	G900	62110704	กล่องรับสัญญาณ	0.00	0.00	0.00	0.00	36,800.00	36,800.00	36,800.00	0.00	0.00	0.00	0.00
2210000	2111200	62512025100101	ปป.กายภาพ ภูมิทัศน์	G900	62110695	พัดลมแบบพัดลม	0.00	0.00	0.00	0.00	160,000.00	160,000.00	160,000.00	0.00	0.00	0.00	0.00
2210000	2111200	62512025100101	ปป.กายภาพ ภูมิทัศน์	G900	62110742	ประตูม้วน	0.00	0.00	0.00	0.00	434,520.81	22,989,882.71	723,727.40	13,558,708.76	4,150,856.14	9,407,852.62	8,707,446.55
							45,403,059.41	26,494,798.56	18,908,260.85	-3,939,436.66	434,520.81	22,989,882.71	723,727.40	13,558,708.76	4,150,856.14	9,407,852.62	8,707,446.55

มหาวิทยาลัยศิลปากร วิทยาเขตสารสนเทศเพชรบุรี
งบประมาณ เงินแผ่นดิน ณ 15 พฤษภาคม 2562 ในระบบ SAP

เดือน	ชื่อเงินบาท	สูงที่เงินบาท	ชื่อศูนย์เงินบาท	ข้อความแจกตามหน้าที่	รายการผูกพัน	ข้อความรายการผูกพัน	โปรแกรมเงินบาท	ชื่อโปรแกรมเงินบาท	งบ.จัดสรร	งบ.อนุมัติ	โอน	รับโอน	งบ.ใช้จ่ายจริง	ก่อนผูกพัน	ค่างบประมาณ	จ่ายแล้ว	เหลือจ่าย	คงเหลืองบประมาณ
1110000	งบประมาณแผ่นดิน	1111200	กองงานวิทยาเขตฯ-ศค	รท.ภค.รท.ระดับการศึกษา	G100	เงินเดือน			250,930.00	250,930.00	0.00	6,731,863.85	6,982,793.85	0.00	5,686,122.88	0.00	5,686,122.88	1,296,670.97
1110000	งบประมาณแผ่นดิน	1111200	กองงานวิทยาเขตฯ-ศค	นศกศ.ด้านวิทยุเทคโนโลยี	G300	ค่าตอบแทน			219,800.00	219,800.00	-119,800.00	0.00	100,000.00	0.00	34,200.00	16,000.00	18,200.00	65,800.00
1110000	งบประมาณแผ่นดิน	1111200	กองงานวิทยาเขตฯ-ศค	นศกศ.ด้านวิทยุเทคโนโลยี	G400	ค่าวัสดุ			321,800.00	321,800.00	-158,000.00	0.00	163,800.00	0.00	0.00	0.00	0.00	163,800.00
1110000	งบประมาณแผ่นดิน	1111200	กองงานวิทยาเขตฯ-ศค	นศกศ.ด้านวิทยุเทคโนโลยี	G410	ค่าสาธารณูปโภค			1,402,596.00	1,402,596.00	0.00	0.00	1,402,596.00	0.00	1,257,697.69	0.00	1,257,697.69	144,898.31
1110000	งบประมาณแผ่นดิน	1111200	กองงานวิทยาเขตฯ-ศค	นศกศ.ด้านวิทยุเทคโนโลยี	G500	ค่าวัสดุ			13,850.47	13,850.47	0.00	277,800.00	291,650.47	5,350.00	104,540.20	0.00	104,540.20	181,760.27
1110000	งบประมาณแผ่นดิน	1111200	กองงานวิทยาเขตฯ-ศค	นศกศ.ด้านวิทยุเทคโนโลยี	G600	ค่าครุภัณฑ์	62110295	ครุภัณฑ์ห้องบรรยาย	959,600.00	959,600.00	0.00	0.00	959,600.00	0.00	770,400.00	0.00	770,400.00	189,200.00
1110000	งบประมาณแผ่นดิน	1111200	กองงานวิทยาเขตฯ-ศค	นศกศ.ด้านวิทยุเทคโนโลยี	G600	ค่าครุภัณฑ์	62110296	เครื่องวัดคลื่นเสียง	552,500.00	552,500.00	0.00	0.00	552,500.00	0.00	449,390.37	0.00	449,390.37	103,109.63
1110000	งบประมาณแผ่นดิน	1111200	กองงานวิทยาเขตฯ-ศค	นศกศ.ด้านวิทยุเทคโนโลยี	G600	ค่าครุภัณฑ์	62110297	โต๊ะอ่านหนังสือ	779,000.00	779,000.00	0.00	0.00	779,000.00	195,520.00	195,520.00	0.00	195,520.00	387,960.00
1110000	งบประมาณแผ่นดิน	1111200	กองงานวิทยาเขตฯ-ศค	นศกศ.ด้านวิทยุเทคโนโลยี	G600	ค่าครุภัณฑ์	62110307	ระบบรักษาความปลอดภัย	1,500,000.00	1,500,000.00	0.00	0.00	1,500,000.00	0.00	1,489,975.00	0.00	1,489,975.00	10,025.00
1110000	งบประมาณแผ่นดิน	1111200	กองงานวิทยาเขตฯ-ศค	นศกศ.ด้านวิทยุเทคโนโลยี	G600	ค่าครุภัณฑ์	62110312	ที่นั่งนอนประจำห้องพัก	1,590,000.00	1,590,000.00	0.00	0.00	1,590,000.00	0.00	538,800.00	0.00	538,800.00	1,051,200.00
1110000	งบประมาณแผ่นดิน	1111200	กองงานวิทยาเขตฯ-ศค	นศกศ.ด้านวิทยุเทคโนโลยี	G700	ค่าที่ดินและสิ่งก่อสร้าง	62210013	บป.หลังอาคารการบริหาร	601,000.00	601,000.00	0.00	0.00	601,000.00	0.00	575,000.00	0.00	575,000.00	26,000.00
1110000	งบประมาณแผ่นดิน	1111200	กองงานวิทยาเขตฯ-ศค	นศกศ.ด้านวิทยุเทคโนโลยี	G700	ค่าที่ดินและสิ่งก่อสร้าง	62210014	บป.อาคาร OTOP	453,000.00	453,000.00	0.00	0.00	453,000.00	0.00	450,000.00	0.00	450,000.00	3,000.00
1110000	งบประมาณแผ่นดิน	1111200	กองงานวิทยาเขตฯ-ศค	นศกศ.ด้านวิทยุเทคโนโลยี	G700	ค่าที่ดินและสิ่งก่อสร้าง	62220002	อาคารกิจกรรม	23,878,200.00	23,878,200.00	0.00	0.00	23,878,200.00	0.00	0.00	0.00	0.00	23,878,200.00
1110000	งบประมาณแผ่นดิน	1111200	กองงานวิทยาเขตฯ-ศค	นศกศ.ด้านวิทยุเทคโนโลยี	G700	ค่าที่ดินและสิ่งก่อสร้าง	61210002	ก่อสร้างถนนภายใน มศก	11,845.44	11,845.44	0.00	0.00	11,845.44	0.00	0.00	0.00	0.00	11,845.44
1110000	งบประมาณแผ่นดิน	1111200	กองงานวิทยาเขตฯ-ศค	นศกศ.ด้านวิทยุเทคโนโลยี	G700	ค่าที่ดินและสิ่งก่อสร้าง												
									32,534,121.91	32,534,121.91	-277,800.00	7,009,663.85	39,265,985.76	200,870.00	11,551,646.14	16,000.00	11,535,646.14	27,513,469.62



บันทึกข้อความ

ส่วนงาน งานการเงิน กองคลัง สำนักงานอธิการบดี เพชรบุรี มหาวิทยาลัยศิลปากร โทร. ๔๑ ๐๑๘

ที่ ศธ.6803.4/39

วันที่ ๑๓ มิถุนายน พ.ศ. ๒๕๖๒

เรื่อง สรุบบประมาณรายจ่าย และรายงานผลการดำเนินงาน

เรียน ผู้อำนวยการกองงานวิทยาเขตเพชรบุรี

เพื่อโปรดทราบ สรุบบประมาณรายจ่ายเงินงบประมาณแผ่นดิน เงินงบประมาณเงินรายได้ เงินงบประมาณเงินกองทุนพัฒนาวิทยาเขตฯและงานวิจัย เงินงบประมาณ กองกิจการนักศึกษา ประจำปี งบประมาณ ๒๕๖๒ ณ วันที่ ๑๓ มิถุนายน ๒๕๖๒ ปีงบประมาณ ๒๕๖๒ และรายงานผลการดำเนินงาน ค่ากระแสไฟฟ้า ค่าน้ำประปา และจำนวนนักศึกษาที่ใช้บริการประจำเดือน พฤษภาคม ๒๕๖๒

จึงเรียนมาเพื่อโปรดทราบ และนำเข้าไปประชุมหัวหน้างานเพื่อทราบ

S/Dr

(นางนิลวรรณ ไทยมะณี)

นักวิชาการเงินและบัญชีชำนาญการ

ในเขตกลุ่ม

น/อ
1416162

แบบรายงานผลการดำเนินงาน
งานคลัง สำนักงานวิทยาเขตสารสนเทศสารสนเทศเพชรบุรี
ประจำเดือน พฤษภาคม 2562

1. รายงานค่ากระแสไฟฟ้า

เดือน	พื้นที่ 621 ไร่	ป้อมตำรวจ	พื้นที่ 200 ไร่	รวมทั้งสิ้น	แหล่งงบประมาณที่เบิกจ่าย
พฤษภาคม	1,458,943.34	2,448.21	58,927.84		พื้นที่ 621 ไร่ ป้อมตำรวจ ส่งใบแจ้งท.
					เบิกจ่าย กองคลัง
					พื้นที่ 200 ไร่ เบิกผด.สัตว์

2. รายงานค่าน้ำประปา

	ระยะเวลา	รวมทั้งสิ้น	แหล่งงบประมาณที่เบิกจ่าย
1	2 พฤษภาคม - 2 มิถุนายน 2562	119,297.83	ส่งใบแจ้งหนี้เบิกจ่ายกองคลัง

3. จำนวนผู้ใช้บริการเคาร์เตอร์รับเงิน

ลำดับ	รายการ	จำนวน /ราย	บาท
1	นักศึกษา	1,687	
2	บุคลากร	47	
3	ร้านค้าและหน่วยงานภายในและภายนอก	173	
4	ผู้ใช้บริการผ่านเครื่องอิเล็กทรอนิกส์ EDC	60	
5	ใบเสร็จที่ออกในระบบ SAP	404	
	รวม	2,371	
	รับเป็นเงินสด		5,240,037.06
	รับเป็นเงินโอน		5,207,575.85
			10,447,612.91

สรุปการจ่ายค่าไฟฟ้า ปีงบประมาณ 2562
มหาวิทยาลัยศิลปากร วิทยาเขตสารสนเทศเพชรบุรี

ปีงบประมาณ 2562	พื้นที่			การเบิกจ่ายจากเงิน				
	พื้นที่ 621 ไร่	ป้อมตำรวจ	พื้นที่ 200 ไร่	เงินแผ่นดิน	เงินรายได้	รด.ค่าบำรุงสถานที่ (ค่าสาธารณูปโภค)	มหาวิทยาลัย	ส่งใบแจ้งหนี้กองคลัง
งบประมาณที่ได้รับ								
กันยายน 2561	1,809,618.15		48,418.93	48,418.93	1,809,618.15			
ตุลาคม 2561	1,822,828.57		51,388.79	51,388.79				1,822,828.57
พฤศจิกายน 2561	1,802,134.29		46,270.95	46,270.95				1,802,134.29
ธันวาคม 2561	1,153,151.02		47,304.33	47,304.33				1,153,151.02
มกราคม 2562	1,614,767.97	1,272.91	84,507.69	84,507.69				1,616,040.88
กุมภาพันธ์ 2562	1,761,435.69	1,483.81	27,830.68	27,830.68				1,762,919.50
มีนาคม 2562	2,004,626.70	1,817.04	43,822.83	43,822.83				2,006,443.74
เมษายน 2562	2,046,852.65	2,319.21	62,894.15	62,894.15				2,049,171.86
พฤษภาคม 2562	1,458,943.34	2,448.21	58,927.84	58,927.84				1,461,391.55
มิถุนายน 2562								
กรกฎาคม 2562								
สิงหาคม 2562								
รวม	15,474,358.38	9,341.18	471,366.19	471,366.19	1,809,618.15	-	-	13,674,081.41

สรุปการจ่ายค่าน้ำประปา ปีงบประมาณ 2562
มหาวิทยาลัยศิลปากร วิทยาเขตสารสนเทศเพชรบุรี

ระยะเวลา	จำนวนเงิน	การเบิกจ่ายจากเงิน				
		เงินแผ่นดิน	เงินรายได้	เงินรับฝาก	มหาวิทยาลัย	ส่งใบแจ้งหนี้กองคลัง
2 กันยายน - 2 ตุลาคม 2561	319,415.65		319,415.65			
2 ตุลาคม - 2 พฤศจิกายน 2561	328,788.85		328,788.85			
2 พฤศจิกายน - 2 ธันวาคม 2561	368,788.98		368,788.98			
2 ธันวาคม 2561 - 2 มกราคม 2562	261,418.98					261,418.98
2 มกราคม - 2 กุมภาพันธ์ 2562	384,489.09					384,489.09
2 กุมภาพันธ์ - 2 มีนาคม 2562	334,272.17					344,272.17
2 มีนาคม - 2 เมษายน 2562	277,517.45					277,517.45
2 เมษายน - 2 พฤษภาคม 2562	308,777.07					308,777.07
2 พฤษภาคม - 2 มิถุนายน 2562	119,297.83					119,297.83
2 มิถุนายน - 2 กรกฎาคม 2562						
2 กรกฎาคม - 2 สิงหาคม 2562						
2 สิงหาคม - 2 กันยายน 2562						
รวม	2,702,766.07		1,016,993.48	-	-	1,695,772.59

มหาวิทยาลัยศิลปากร วิทยาเขตสารสนเทศเพชรบุรี
งบประมาณ เงินแผ่นดิน ณ 13 มิถุนายน 2562 ในระบบ SAP

เงินต้น	ชื่อเงินต้น	ต้นปีเงินต้น	ชื่อต้นปีเงินต้น	ชื่อความเขตคามหน้าที่	รายการผูกพัน	ข้อความรายการผูกพัน	โปรแกรมเงินต้น	ชื่อโปรแกรมเงินต้น	งบป.จัดสรร	งบป.อนุมัติ	โอน	รับโอน	งบป.ใช้จริง	ตัดงบปรมาณ	จ่ายแล้ว	เหลือจ่าย	คงเหลืองบปรมาณ
1110000	งบประมาณแผ่นดิน	1111200	กองงานวิทยาเขตพน.	รท.บค.ยกระชั้นการศึกษา	G100	เงินเดือน			250,930.00	250,930.00	0.00	6,731,863.85	6,982,793.85	6,798,773.02	19,874.33	6,778,898.69	184,020.83
1110000	งบประมาณแผ่นดิน	1111200	กองงานวิทยาเขตพน.	รท.บค.ยกระชั้นการศึกษา	G300	ค่าตอบแทน			219,800.00	219,800.00	-119,800.00	0.00	100,000.00	36,600.00	34,200.00	2,400.00	63,400.00
1110000	งบประมาณแผ่นดิน	1111200	กองงานวิทยาเขตพน.	รท.บค.ยกระชั้นการศึกษา	G400	ค่าไปรษณ			321,800.00	321,800.00	-158,000.00	0.00	163,800.00	0.00	0.00	0.00	163,800.00
1110000	งบประมาณแผ่นดิน	1111200	กองงานวิทยาเขตพน.	รท.บค.ยกระชั้นการศึกษา	G410	ค่าสาธารณูปโภค			1,402,596.00	1,402,596.00	0.00	0.00	1,402,596.00	1,402,596.00	1,402,596.00	0.00	0.00
1110000	งบประมาณแผ่นดิน	1111200	กองงานวิทยาเขตพน.	รท.บค.ยกระชั้นการศึกษา	G500	ค่าวัสดุ			13,850.47	13,850.47	0.00	277,800.00	291,650.47	109,890.20	0.00	109,890.20	181,760.27
1110000	งบประมาณแผ่นดิน	1111200	กองงานวิทยาเขตพน.	รท.บค.ยกระชั้นการศึกษา	G600	ค่าครุภัณฑ์	62110295	ครุภัณฑ์ห้องบรรยาย	959,600.00	959,600.00	0.00	0.00	959,600.00	770,400.00	0.00	770,400.00	189,200.00
1110000	งบประมาณแผ่นดิน	1111200	กองงานวิทยาเขตพน.	รท.บค.ยกระชั้นการศึกษา	G600	ค่าครุภัณฑ์	62110296	เครื่องมัลติมีเดียไป	552,500.00	552,500.00	0.00	0.00	552,500.00	449,390.37	0.00	449,390.37	103,109.63
1110000	งบประมาณแผ่นดิน	1111200	กองงานวิทยาเขตพน.	รท.บค.ยกระชั้นการศึกษา	G600	ค่าครุภัณฑ์	62110297	โต๊ะอ่านหนังสือ	779,000.00	779,000.00	0.00	0.00	779,000.00	195,520.00	0.00	195,520.00	583,480.00
1110000	งบประมาณแผ่นดิน	1111200	กองงานวิทยาเขตพน.	รท.บค.ยกระชั้นการศึกษา	G600	ค่าครุภัณฑ์	62110307	ระบบรักษาความปลอดภัย	1,500,000.00	1,500,000.00	0.00	0.00	1,500,000.00	1,489,975.00	0.00	1,489,975.00	10,025.00
1110000	งบประมาณแผ่นดิน	1111200	กองงานวิทยาเขตพน.	รท.บค.ยกระชั้นการศึกษา	G600	ค่าครุภัณฑ์	62110312	พื้นอบประจำห้องพัก	1,590,000.00	1,590,000.00	0.00	0.00	1,590,000.00	538,800.00	0.00	538,800.00	1,051,200.00
1110000	งบประมาณแผ่นดิน	1111200	กองงานวิทยาเขตพน.	รท.บค.ยกระชั้นการศึกษา	G700	ค่าที่ดินและสิ่งก่อสร้าง	62210013	บป.หลังคาอาคารบริหาร	601,000.00	601,000.00	0.00	0.00	601,000.00	575,000.00	0.00	575,000.00	26,000.00
1110000	งบประมาณแผ่นดิน	1111200	กองงานวิทยาเขตพน.	รท.บค.ยกระชั้นการศึกษา	G700	ค่าที่ดินและสิ่งก่อสร้าง	62210014	บป.อาคาร OTOP	453,000.00	453,000.00	0.00	0.00	453,000.00	450,000.00	0.00	450,000.00	3,000.00
1110000	งบประมาณแผ่นดิน	1111200	กองงานวิทยาเขตพน.	รท.บค.ยกระชั้นการศึกษา	G700	ค่าที่ดินและสิ่งก่อสร้าง	62220002	อาคารกิจกรรมฯ	23,878,200.00	23,878,200.00	0.00	0.00	23,878,200.00	0.00	0.00	0.00	23,878,200.00
1110000	งบประมาณแผ่นดิน	1111200	กองงานวิทยาเขตพน.	รท.บค.ยกระชั้นการศึกษา	G700	ค่าที่ดินและสิ่งก่อสร้าง	61210002	ก่อสร้างถนนภายใน มศก	11,845.44	11,845.44	0.00	0.00	11,845.44	0.00	0.00	0.00	11,845.44
								รวม	32,534,121.91	32,534,121.91	-277,800.00	7,009,663.85	39,265,985.76	12,816,944.59	1,456,670.33	11,360,274.26	26,449,041.17

มหาวิทยาลัยศิลปากร วิทยาเขตสารสนเทศเพชรบุรี

แหล่งเงิน รายได้ ณ 13 มิถุนายน 2562

เงินต้น	ศูนย์เงิน	เขตคามฟังก์ชัน	ชื่อความเขตคามหน้าที่	รายการผูก	โปรแกรมเงิน	ชื่อโปรแกรมเงินต้น	งบม.จัดสรร	งบม.อุปถัมภ์	งบม.เพิ่ม/ลด	โอน	รับโอน	งบม.ไปจริง	ก่อนผูกพัน	ต้องงบประมาณ	จ่ายแล้ว	เหลือจ่าย	คงเหลืองบประมาณ
2210000	2111200	6251102500000	ผ.ง.จัดการศึกษาอุดมศึกษา	G900			1,987,051.70	1,500,000.00	487,051.70	-93,325.00	0.00	1,406,675.00	143,789.00	981,107.47	713,534.86	267,572.61	281,778.53
2210000	2111200	6251202510010	ป.ป.กายภาพ ภูมิทัศน์	G900			2,459,195.90	2,200,000.00	259,195.90	-244,055.40	0.00	1,955,944.60	408,847.00	777,988.00	0.00	777,988.00	769,109.60
2210000	2111200	6251202510030	พ.บ.นักศึกษาระดับมัธยมศึกษา	G900			800,000.00	600,000.00	200,000.00	0.00	0.00	600,000.00	71,900.00	126,067.57	126,067.57	0.00	402,032.43
2210000	2111200	6253105500000	ผ.ง.จัดการศึกษาอุดมศึกษา	G900			24,944,011.81	20,000,000.00	4,944,011.81	-3,552,056.26	34,300.41	16,482,244.15	526,219.40	11,852,305.30	2,592,606.24	9,259,699.06	4,103,719.45
2210000	2111200	6251202510010	ป.ป.กายภาพ ภูมิทัศน์	G900	62110506	ครุภัณฑ์ประจำห้องประชุม	270,000.00	270,000.00	0.00	0.00	0.00	47,255.40	317,255.40	0.00	317,255.40	0.00	317,255.40
2210000	2111200	6251202510030	พ.บ.นักศึกษาระดับมัธยมศึกษา	G900	62310489	ค.ก. Shared Company	300,000.00	100,000.00	200,000.00	0.00	0.00	100,000.00	0.00	0.00	0.00	0.00	100,000.00
2210000	2111200	6251202510030	พ.บ.นักศึกษาระดับมัธยมศึกษา	G900	62310490	ค.ก. พัฒนาศูนย์วัดในหอ	165,300.00	120,000.00	45,300.00	0.00	0.00	120,000.00	0.00	96,577.40	96,577.40	0.00	23,422.60
2210000	2111200	6251202510030	พ.บ.นักศึกษาระดับมัธยมศึกษา	G900	62310491	ค.ก. กิจกรรมพัฒนามานุษย	965,000.00	700,000.00	265,000.00	0.00	0.00	700,000.00	0.00	303,967.00	303,967.00	0.00	396,033.00
2210000	2111200	6251202510030	พ.บ.นักศึกษาระดับมัธยมศึกษา	G900	62310492	ค.ก. ถนนสายประดิษฐ	800,000.00	800,000.00	0.00	-50,000.00	0.00	750,000.00	0.00	708,564.37	708,564.37	0.00	41,435.63
2210000	2111200	6251202510020	พ.ศ.ศูนย์การเรียนรู้ วท.	G900	62310493	ค.ก. พัฒนาวัดเขาเขมา	12,712,500.00	5,293,139.15	7,419,360.85	0.00	0.00	5,293,139.15	0.00	0.00	0.00	0.00	5,293,139.15
2210000	2111200	6251202510020	พ.ศ.ศูนย์การเรียนรู้ วท.	G900	62110686	ค.ก. แผนขยายพื้นที่	0.00	0.00	0.00	0.00	50,000.00	50,000.00	0.00	50,000.00	0.00	50,000.00	0.00
2210000	2111200	6251102500000	ผ.ง.จัดการศึกษาอุดมศึกษา	G900	62110687	รถบรรทุกพาเลท	0.00	0.00	0.00	0.00	13,375.00	13,375.00	0.00	13,375.00	0.00	13,375.00	0.00
2210000	2111200	6251102500000	ผ.ง.จัดการศึกษาอุดมศึกษา	G900	62110688	พัดลมใบพัด	0.00	0.00	0.00	0.00	79,950.00	79,950.00	0.00	79,950.00	0.00	79,950.00	0.00
2210000	2111200	6253105500000	ผ.ง.จัดการศึกษาอุดมศึกษา	G900	62110685	พัดลมใบพัด	0.00	0.00	0.00	0.00	10,165.00	10,165.00	0.00	10,165.00	0.00	10,165.00	0.00
2210000	2111200	6253105500000	ผ.ง.จัดการศึกษาอุดมศึกษา	G900	62110703	อุปกรณ์แปลง AV	0.00	0.00	0.00	0.00	2,675.00	2,675.00	0.00	2,675.00	0.00	2,675.00	0.00
2210000	2111200	6253105500000	ผ.ง.จัดการศึกษาอุดมศึกษา	G900	62110704	กล้องรับสัญญาณ	0.00	0.00	0.00	0.00	36,800.00	36,800.00	36,800.00	0.00	0.00	0.00	0.00
2210000	2111200	6251202510010	ป.ป.กายภาพ ภูมิทัศน์	G900	62110695	พัดลมแบบดูดผนัง	0.00	0.00	0.00	0.00	160,000.00	160,000.00	160,000.00	0.00	0.00	0.00	0.00
2210000	2111200	6251202510010	ป.ป.กายภาพ ภูมิทัศน์	G900	62110742	ประตูบาน	0.00	0.00	0.00	0.00	160,000.00	160,000.00	160,000.00	0.00	0.00	0.00	0.00
						รวม	45,403,059.41	31,583,139.15	13,819,920.26	-3,939,436.66	434,520.81	28,078,223.30	1,347,555.40	15,319,997.51	4,541,317.44	10,778,680.07	11,410,670.39

มหาวิทยาลัยศิลปากร วิทยาเขตสารสนเทศเพชรบุรี

เงินบริจาค แหล่งเงิน 33 ณ 13 มิถุนายน 2562

เงินทุน	ชื่อเงินทุน	ศูนย์เงินทุน	เขตตามฟังก์ชัน	ข้อความเขตตามหน้าที่	รายการผูกพัน	โปรแกรมเงิน	ชื่อโปรแกรมเงินทุน	งปม.จัดสรร	งปม.อนุมัติ	โอน	รับโอน	งปม.ใช้จ่าย	ก่อนผูกพัน	ตัดงบประมาณ	จ่ายแล้ว	เหลือจ่าย	คงเหลืองบประมาณ
3330000	เงินบริจาค มศก	2111200	625310550000	ผง.จัดการศึกษาอุดมศึกษา	G800	62320045	คค.จงพระดเนศฯ	56,316.00	56,316.00	0.00	0.00	56,316.00	730.00	730.00	0.00	730.00	54,856.00
3330000	เงินบริจาค มศก	2111200	625310550000	ผง.จัดการศึกษาอุดมศึกษา	G800	62320270	สนับสนุน สนง.เพชรฯ	3,095,560.14	3,095,560.14	-364,531.00	0.00	2,731,029.14	0.00	1,479,200.48	1,356,033.34	123,167.14	1,251,828.66
3330000	เงินบริจาค มศก	2111200	625310550000	ผง.จัดการศึกษาอุดมศึกษา	G800	62320271	คค.สร้างเทวาลัย	4,854,624.18	4,854,624.18	0.00	0.00	4,854,624.18	0.00	3,204.05	2,670.18	533.87	4,851,420.13
3330000	เงินบริจาค มศก	2111200	625310550000	ผง.จัดการศึกษาอุดมศึกษา	G800	62320272	คค.ที่พักอาศัย	4,931,056.29	4,931,056.29	-499,900.00	0.00	4,431,156.29	401,977.60	29,006.00	3,078.00	25,928.00	4,000,172.69
3330000	เงินบริจาค มศก	2111200	625110250000	ผง.จัดการศึกษาอุดมศึกษา	G800	62320273	สนับสนุนกิจกรรมศ.	40,936.55	40,936.55	0.00	0.00	40,936.55	0.00	0.00	0.00	0.00	40,936.55
3330000	เงินบริจาค มศก	2111200	625110250000	ผง.จัดการศึกษาอุดมศึกษา	G800	62320274	สนับสนุนกิจกรรมคณะ	36,579.00	36,579.00	0.00	0.00	36,579.00	0.00	0.00	0.00	0.00	36,579.00
3330000	เงินบริจาค มศก	2111200	625310550000	ผง.จัดการศึกษาอุดมศึกษา	G800	62320283	ภท.พัฒนา วช.เพชร	9,108,474.79	9,108,474.79	-1,028,672.00	0.00	8,079,802.79	325,004.00	2,176,510.64	2,123,010.64	53,500.00	5,578,288.15
3330000	เงินบริจาค มศก	2111200	625310550000	ผง.จัดการศึกษาอุดมศึกษา	G800	62320351	เงินบริจาคอื่น	7,000.00	7,000.00	0.00	0.00	7,000.00	0.00	7,000.00	7,000.00	0.00	0.00
3330000	เงินบริจาค มศก	2111200	625120350904	ง.ทุนการศึกษา	G800	62320074	ทุนการศึกษา	5,000.00	5,000.00	0.00	0.00	5,000.00	0.00	0.00	0.00	0.00	5,000.00
3330000	เงินบริจาค มศก	2111200	625310550000	ผง.จัดการศึกษาอุดมศึกษา	G800	62110707	ถังดับเพลิง	0.00	0.00	0.00	3,531.00	3,531.00	0.00	3,531.00	0.00	3,531.00	0.00
3330000	เงินบริจาค มศก	2111200	625310550000	ผง.จัดการศึกษาอุดมศึกษา	G800	62110728	ปั้มแชสแดนเลส	0.00	0.00	0.00	11,000.00	11,000.00	0.00	11,000.00	0.00	11,000.00	0.00
3330000	เงินบริจาค มศก	2111200	625310550000	ผง.จัดการศึกษาอุดมศึกษา	G800	62110146	เครื่องสำรองไฟ	0.00	0.00	0.00	34,000.00	34,000.00	0.00	0.00	0.00	0.00	34,000.00
3330000	เงินบริจาค มศก	2111200	625310550000	ผง.จัดการศึกษาอุดมศึกษา	G800	62110738	รท.ครุภัณฑ์0196	0.00	0.00	0.00	350,000.00	350,000.00	0.00	0.00	0.00	0.00	350,000.00
3330000	เงินบริจาค มศก	2111200	625310550000	ผง.จัดการศึกษาอุดมศึกษา	G800	62110737	รท.ครุภัณฑ์0205	0.00	0.00	0.00	994,672.00	994,672.00	994,672.00	0.00	0.00	0.00	0.00
3330000	เงินบริจาค มศก	2111200	625310550000	ผง.จัดการศึกษาอุดมศึกษา	G800	62110775	ระบบรักษาความปลอดภัย	0.00	0.00	0.00	499,900.00	499,900.00	0.00	0.00	0.00	0.00	499,900.00
							รวม	22,135,546.95	22,135,546.95	-1,893,103.00	1,893,103.00	22,135,546.95	1,722,383.60	3,710,182.17	3,491,792.16	218,390.01	16,702,981.18

รายงานผลการดำเนินงาน
งานบริการกลาง เดือนพฤษภาคม 2562

1. ความคืบหน้างานที่ได้รับมอบหมายให้ดำเนินการ

- เพิ่มพื้นที่จอดรถจักรยานด้านหลังมหาวิทยาลัย อยู่ระหว่างดำเนินงาน
- เพิ่มที่จอดรถจักรยานยนต์ด้านหลังมหาวิทยาลัย อยู่ระหว่างดำเนินงาน
- ปรับปรุงศาลตายาย อยู่ระหว่างการดำเนินงาน

2. การบันทึกข้อมูลการจัดซื้อจัดจ้างในระบบจัดซื้อจัดจ้างภาครัฐด้วยวิธีการทางอิเล็กทรอนิกส์ (e-GP) ในเดือนพฤษภาคม พ.ศ. 2562 มีการบันทึกข้อมูลในระบบ e-GP จำนวน 7 รายการ

ลำดับ	รายการ	จำนวน	วิธีการดำเนินการ
1	จัดซื้อครุภัณฑ์ที่นอนประจำห้องพักนักศึกษา	400 หลัง	ประกวดราคาอิเล็กทรอนิกส์ (e-bidding)
2	จัดซื้อครุภัณฑ์ระบบรักษาความปลอดภัยประจำทางเข้า-ออก มหาวิทยาลัย ตำบลสามพระยา อำเภอชะอำ จังหวัดเพชรบุรี	1ระบบ	โดยวิธีเฉพาะเจาะจง
3	จัดซื้อครุภัณฑ์ระบบกล้องวงจรปิดและเดินสายระบบอินเทอร์เน็ตในอาคาร Co-Learning	1ระบบ	โดยวิธีเฉพาะเจาะจง
4	จัดซื้อครุภัณฑ์สำนักงานสำหรับใช้ในอาคาร Co-learning	5รายการ	โดยวิธีคัดเลือก
5	จัดซื้อครุภัณฑ์กล้องดิจิตอลสำหรับถ่ายทำภาพยนตร์	2 ชุด	ประกวดราคาอิเล็กทรอนิกส์ (e-bidding)
6	จัดซื้อครุภัณฑ์กล้องวีดีโอสำหรับโทรทัศน์พร้อมอุปกรณ์	3 ชุด	ประกวดราคาอิเล็กทรอนิกส์ (e-bidding)
7	งานจัดจ้างก่อสร้างงานปรับปรุงอาคารบริหาร	1งาน	ประกวดราคาอิเล็กทรอนิกส์ (e-bidding)

2. การทำสัญญาและจัดเก็บสัญญาซื้อขาย/สัญญาจ้าง

- ในเดือนเมษายน และ พฤษภาคม พ.ศ.๒๕๖๒ ไม่มีการทำสัญญาจ้าง

3. รายงานการตรวจสอบเอกสารการจัดซื้อ/จัดจ้าง พัสดุ ของคณะวิชา ประจำเดือนพฤษภาคม 2562 รายละเอียดตามเอกสาร ดังนี้

- 3.1 รายงานการขออนุมัติจัดซื้อ
- 3.2 รายงานการจ้างเหมาบริการ

4. การดำเนินงานด้านการรักษาความปลอดภัย

4.1 จำนวนรถที่เข้าออกมหาวิทยาลัย

ประตูทางเข้า-ออกด้านหน้า ผลัดเช้าตั้งแต่เวลา 07.00-19.00 น.

ประเภทรถ	จำนวนรถเข้า(คัน)		จำนวนรถออก(คัน)		รวม
	มีสติ๊กเกอร์	ไม่มีสติ๊กเกอร์	มีสติ๊กเกอร์	ไม่มีสติ๊กเกอร์	
รถยนต์	3,812	5,629	658	591	10,690
รถจักรยานยนต์	730	598	95	299	1,722
รถยนต์ประเภทอื่น		6		6	12
รวม	4,542	6,233	753	896	12,424

ประตูทางเข้า-ออกด้านหลัง ผลัดเช้าตั้งแต่เวลา 19.00-07.00 น.

ประเภทรถ	จำนวนรถเข้า(คัน)		จำนวนรถออก(คัน)		รวม
	มีสติ๊กเกอร์	ไม่มีสติ๊กเกอร์	มีสติ๊กเกอร์	ไม่มีสติ๊กเกอร์	
รถยนต์	3,142	8,376	628	1,689	13,835
รถจักรยานยนต์	2,388	4,213	351	2,435	9,387
รถยนต์ประเภทอื่น		12		12	24
รวม	5,530	12,601	979	4,136	23,246

4.2 รายงานสภาพการทำงานของกล้องวงจรปิด

สถานที่	จำนวนกล้อง	สภาพการทำงาน
อ.บริหาร(ในสำนักงาน)	8 ตัว	ทำงานปกติ
อ.บริหาร		
- ด้านนอกกล้องรุ่นเก่า	5 ตัว	ทำงานปกติ 4 ตัวไม่มีภาพ 1 ตัว
- ด้านนอกกล้องรุ่นใหม่	5 ตัว	ทำงานปกติ 5 ตัว
- ชั้น 2	1 ตัว	ทำงานปกติ 1 ตัว
ประตูด้านหน้า		
- ทางเข้า-ออก	4 ตัว	ทำงานปกติ
- 360 องศาด้านหน้า	2 ตัว	ทำงานปกติ
- หน้าองค์พระขนิเศ	1 ตัว	ทำงานปกติ

- ทางเข้าแยกเรียนรวม 2	3 ตัว	ทำงานปกติ
- ทางเข้าแยกเรียนรวม 2		
ประตูด้านหลัง		
- ทางเข้า-ออก	4 ตัว	ทำงานปกติ
- 360 องศา (เสาไฟฟ้าแรกและจุดรอรถราง 1)	2 ตัว	ทำงานปกติ
- แยกลานจันทร์	1 ตัว	ทำงานปกติ
โรงพละ	1 ตัว	ทำงานปกติ
-360 องศา	1 ตัว	ทำงานปกติ
แยกหน้าคณะสัตวศาสตร์	1 ตัว	ทำงานปกติ

4.3 การปฏิบัติงานของพนักงานรักษาความปลอดภัยบริษัท/มหาวิทยาลัย

การปฏิบัติงานของบริษัท รักษาความปลอดภัย ดี.พี.อินเตอร์เซอร์วิส จำกัด ในเดือน

พฤษภาคม 2562

- พนักงานรักษาความปลอดภัยของบริษัทขาดการปฏิบัติงาน 2 วันคือวันที่ 15 พฤษภาคม 2562 ผลัดตึก และในวันที่ 18 พฤษภาคม 2562 ผลัดเช้า

- พนักงานรักษาความปลอดภัยประตูด้านหน้าทางเข้าไม่ใส่ใจการปฏิบัติงาน ชอบเล่นโทรศัพท์

4.4 รายงานการนำจรรยาบรรณของนักศึกษากลับบ้านในช่วงปิดภาคการศึกษา

คณะวิชา	ชั้นปี				รวม
	1	2	3	4	
วิทยาการจัดการ	136	97	46	52	331
เทคโนโลยีสารสนเทศและการสื่อสาร	45	40	32	2	119
สัตวศาสตร์ฯ	13	9	19	7	48
รวม	194	146	97	61	498

5. ปริมาณและการจัดการขยะ เดือนพฤษภาคม 2562

มีปริมาณขยะจำนวน 928 ถู มีจำนวนวันเผาขยะ 22 วัน เฉลี่ยแล้วจะเผาขยะ จำนวน 42 ถู ต่อวัน พบปัญหาและอุปสรรค คือขยะเปียกและขยะไม่ได้อยู่ในถุงดำ ซึ่งต้องใช้วิธีเก็บขยะใส่ตะกร้าแล้วจึงนำมาใส่เข้าเตาเผาขยะ ทำให้เสียเวลาในการเผาขยะมากและในส่วนที่เป็นขยะเปียกเพราะฝนตกใส่ขยะนั้น ไม่สามารถนำมาเผาได้

6. การดำเนินงานตามแผนช่วงปิดภาคการศึกษา

6.1 การตัดแต่งกิ่งไม้ กลุ่มอาคารบริหาร ,เรียนรวม 1 – 2 , อาคารวิทยบริการ และหอพักนักศึกษา
ดำเนินการแล้วเสร็จ

6.2 การเก็บจักรยานบริเวณอาคารเรียนรวม 2 และที่จอดรถจักรยานประตูด้านหลัง
มหาวิทยาลัย

สถานที่	จำนวน(คัน)
อาคารเรียนรวม 2	91
บริเวณที่จอดรถจักรยานด้านหลัง	129
รวม	220

6.3 การสำรวจเสาสีลมแบ่งสัดส่วนในการจราจรระหว่างรถจักรยานและรถยนต์

จากการสำรวจแล้วพบว่าตัวยึดบางอันหลุดและมีรอยการซ่อมบ่อย ไม่มีการยึดติดเห็นควร
เปลี่ยนตัวใหม่และทำการยึดตัวเก่าให้ยึดแน่นต่อไป มีรายละเอียดดังนี้

สถานที่	ปกติ	ต้อง ซ่อม	รวม
บริเวณหน้าอ.วิทยบริการ/โบราณ	10	2	12
แนวรอบเส้นจักรยานจากแฟลตบุคลากรถึงสนามฟุตบอล	23	1	24
ด้านหลังองค์พระพิฆเนศ	46	14	60
ด้านหลังเรียนรวม 2	8	2	10
ทางเข้าฐานองค์พระพิฆเนศเก่า	2		2
รวม	89	19	108

6.4 การล้างเครื่องปรับอากาศ (ข้อมูล ณ วันที่ 19 มิถุนายน 2562)

ลำดับ	อาคาร	จำนวน	ผลการดำเนินงาน
1	เรียนรวม 2	107	แล้วเสร็จ
2	บริหาร	17	อยู่ระหว่างการดำเนินการ
3	วิทยบริการ	29	แล้วเสร็จ
4	หอพักนักศึกษา	208	แล้วเสร็จ
	รวม	361	

7. ผลการดำเนินงานซ่อม เดือนพฤษภาคม 2562 รายละเอียดตามเอกสารแนบ

รายงานการตรวจสอบเอกสาร การจัดซื้อ/จัดจ้าง พัสดุ ในส่วนของคณะสัตวศาสตร์และเทคโนโลยีการเกษตร

ประจำเดือนพฤษภาคม 2562

ลำดับ	เลขที่เอกสารคณะวิชา	เลขที่รับงานบริการกลาง	รายการ	ผลการดำเนินงาน				หมายเหตุ
				ตรวจสอบถูกต้อง	ส่งกองคลังดำเนินการ	ตรวจสอบไม่ถูกต้อง		
						ระเบียบฯ	ความครบถ้วน	
1	สทก.346/2562 2 พ.ค. 62	580 7 พ.ค. 62	ค่าบริการรถตู้ สำหรับเดินทางไปราชการ ณ ชลพฤษ์ รีสอร์ทท จ.นครนายก วันที่ 26 เม.ย.62 จำนวน 6,000.-บาท	—	8 พ.ค.62			
2	สทก.347/2562 2 พ.ค. 62	581 7 พ.ค. 62	ค่าจ้างเหมาตรวจสอบระบบเครื่องมือวิทยาศาสตร์ จำนวน 3,745.-บาท	—	8 พ.ค.62			
3	สทก.348/2562 2 พ.ค. 62	582 7 พ.ค. 62	ค่าบริการรถตู้ สำหรับเดินทางไปป่าเพื่อปลูกศสพ ณ วัดแจ้งเจริญตอน จ.ชลบุรี วันที่ 24 เม.ย.62 จำนวน 18,000.-บาท	—	8 พ.ค.62			
4	สทก.349/2562 2 พ.ค. 62	583 7 พ.ค. 62	ค่าบริการรถตู้ สำหรับเดินทางไปราชการ ณ คณะวิทยาศาสตร์ ม.มหิดล วันที่ 24 เม.ย.62 จำนวน 3,500.-บาท	—	8 พ.ค.62			
5	สทก.350/2562 2 พ.ค. 62	588 8 พ.ค. 62	ค่าบริการรถตู้ สำหรับเดินทางไปราชการ ณ มศก.ตลิ่งชัน กทม. วันที่ 12 ธ.ค.61 จำนวน 3,500.-บาท	—	13 พ.ค.62			
6	สทก.351/2562 2 พ.ค. 62	589 8 พ.ค. 62	ค่าบริการรถตู้ สำหรับเดินทางไปราชการ ณ มศก.สนามจันทร์ นครปฐม วันที่ 26 ธ.ค.61 จำนวน 3,000.-บาท	—	13 พ.ค.62			
7	สทก.353/2562 2 พ.ค. 62	590 8 พ.ค. 62	ค่าบริการรถตู้ สำหรับเดินทางไปราชการ ณ มศก.วังท่าพระ กทม. วันที่ 30 พ.ย.61 จำนวน 3,500.-บาท	—	13 พ.ค.62			
8	สทก.356/2562 3 พ.ค. 62	591 8 พ.ค. 62	ค่าบริการรถตู้ สำหรับเดินทางไปราชการ ณ สหกรณ์โคกหมากใต้ อ.ปราณบุรี จ.ประจวบฯ วันที่ 14-15 ธ.ค.61 จำนวน 4,000.-บาท	—	13 พ.ค.62			
9	สทก.357/2562 3 พ.ค. 62	592 8 พ.ค. 62	ค่าบริการรถตู้ สำหรับเดินทางไปราชการ ณ มศก.ตลิ่งชัน กทม. วันที่ 13 ธ.ค.61 จำนวน 3,500.-บาท	—	13 พ.ค.62			
10	สทก.358/2562 3 พ.ค. 62	593 8 พ.ค. 62	ค่าบริการรถตู้ สำหรับเดินทางไปราชการ ณ สำนักงานเกษตรจังหวัดประจวบฯ วันที่ 18 ธ.ค.61 จำนวน 2,500.-บาท	—	13 พ.ค.62			
11	สทก.359/2562 3 พ.ค. 62	593 8 พ.ค. 62	ค่าบริการรถตู้ สำหรับเดินทางไปราชการ ณ สำนักงานสภาเกษตรจังหวัดเพชรบุรี วันที่ 17 ธ.ค.61 จำนวน 2,500.-บาท	—	13 พ.ค.62			
12	สทก.360/2562 3 พ.ค. 62	595 8 พ.ค. 62	ค่าบริการรถกระบะขนกระถิน ประจำเดือนธันวาคม 2561 จำนวน 3,100.-บาท	—	13 พ.ค.62			
13	สทก.361/2562 3 พ.ค. 62	596 8 พ.ค. 62	ค่าบริการรถตู้ สำหรับเดินทางไปราชการ ณ มศก.สนามจันทร์ นครปฐม วันที่ 14 ธ.ค.61 จำนวน 3,500.-บาท	—	13 พ.ค.62			

รายงานการตรวจสอบเอกสาร การจัดซื้อ/จัดจ้าง พัสดุ ในส่วนของคณะสัตวศาสตร์และเทคโนโลยีการเกษตร

ประจำเดือนพฤษภาคม 2562

ลำดับ	เลขที่เอกสารคณะวิชา	เลขที่รับงานบริการกลาง	รายการ	ผลการดำเนินงาน				หมายเหตุ
				ตรวจสอบถูกต้อง	ส่งกองคลังดำเนินการ	ตรวจสอบไม่ถูกต้อง		
						ระเบียบฯ	ความครบถ้วน	
14	สทก.362/2562 3 พ.ค. 62	594 8 พ.ค. 62	ค่าบริการรถตู้ สำหรับส่งผู้ป่วยจากโรงพยาบาลหัวหิน ไปยัง กทม. วันที่ 11 ธ.ค.61 จำนวน 3,500.-บาท	—	13 พ.ค.62			
15	สทก.336/2562 30 เม.ย. 62	610 14 พ.ค. 62	ค่าถ่ายเอกสารในการปฏิบัติการบูรณาหลักสูตร จำนวน 862.50 บาท	—	15 พ.ค.62			
16	สทก.338/2562 30 เม.ย. 62	612 14 พ.ค. 62	ค่าถ่ายเอกสารในการปฏิบัติการบูรณาหลักสูตร จำนวน 1,240.- บาท	—	15 พ.ค.62			
17	สทก.340/2562 30 เม.ย. 62	611 14 พ.ค. 62	ค่าถ่ายเอกสารในการปฏิบัติการบูรณาหลักสูตร จำนวน 712.50 บาท	—	15 พ.ค.62			
18	สทก.344/2562 1 พ.ค. 62	609 14 พ.ค. 62	ค่าบริการรถโดยสาร 6 ล้อ สำหรับการเรียนการสอน ณ ฟาร์มสาธิต คณะสัตวศาสตร์ ระหว่างเดือนมีนาคม 2562 ถึงเดือนเมษายน 2562 จำนวน 20,000.-บาท	—	15 พ.ค.62			
19	สทก.375/2562 14 พ.ค. 62	626 15 พ.ค. 62	ค่าซ่อมแซมตู้แช่ อาคารสัตวศาสตร์ฯ ชั้น 3 จำนวน 11,000.-บาท	—	15 พ.ค.62			
20	สทก.380/2562 15 พ.ค. 62	656 17 พ.ค. 62	ค่าบริการรถตู้ สำหรับเดินทางไปราชการ ณ มศก.สนามจันทร์ นครปฐม วันที่ 13 พ.ค.62 จำนวน 3,000.-บาท	—	21 พ.ค.62			
21	สทก.381/2562 15 พ.ค. 62	657 17 พ.ค. 62	ค่าบริการรถตู้ สำหรับเดินทางไป จ.นครราชสีมา วันที่ 8-9 พ.ค.62 จำนวน 35,000.-บาท	—	21 พ.ค.62			
22	สทก.382/2562 15 พ.ค. 62	658 17 พ.ค. 62	ค่าบริการรถตู้ สำหรับเดินทางไปราชการ ณ สถาบันสัตวศาสตร์ กทม. วันที่ 13 พ.ค.62 จำนวน 3,500.-บาท	—	21 พ.ค.62			
23	สทก.383/2562 15 พ.ค. 62	659 17 พ.ค. 62	ค่าบริการรถตู้ สำหรับเดินทางไปราชการ ณ ศูนย์ศิลป์ฯ มศก.สนามจันทร์ นครปฐม วันที่ 7 พ.ค.62 จำนวน 3,000.-บาท	—	21 พ.ค.62			
24	สทก.384/2562 15 พ.ค. 62	660 17 พ.ค. 62	ค่าบริการรถตู้ สำหรับเดินทางไปราชการ ณ มศก.สนามจันทร์ นครปฐม วันที่ 14 พ.ค.62 จำนวน 3,000.-บาท	—	21 พ.ค.62			
25	สทก.352/2562 2 พ.ค. 62	663 21 พ.ค. 62	ค่าบริการรถตู้ สำหรับเดินทางไปราชการ ณ มศก.สนามจันทร์ นครปฐม วันที่ 25 ธ.ค.61 จำนวน 3,200.-บาท	—	21 พ.ค.62			
26	สทก.363/2562 3 พ.ค. 62	664 21 พ.ค. 62	ค่าบริการรถตู้ สำหรับเดินทางไปราชการ ณ มศก.ตลิ่งชัน กทม. วันที่ 9 ม.ค.2562 จำนวน 3,500.-บาท	—	21 พ.ค.62			
27	สทก.365/2562 3 พ.ค. 62	665 21 พ.ค. 62	ค่าบริการรถตู้ สำหรับเดินทางไปราชการ ณ มศก.ตลิ่งชัน กทม. วันที่ 1 พ.ค.2562 จำนวน 3,500.-บาท	—	21 พ.ค.62			

รายงานการตรวจสอบเอกสาร การจัดซื้อ/จัดจ้าง พัสดุ ในส่วนของคณะวิทยาการจัดการ

ประจำเดือนพฤษภาคม 2562

ลำดับ	เลขที่เอกสารคณะวิชา	เลขที่รับงานบริการกลาง	รายการ	ผลการดำเนินงาน				หมายเหตุ
				ตรวจสอบถูกต้อง	ส่งกองคลังดำเนินการ	ตรวจสอบไม่ถูกต้อง		
						ระเบียบฯ	ความครบถ้วน	
1	พ.วจก 160/2562 29 เม.ย.62	562 1 พ.ค.62	ค่าจ้างเหมาบริการทำความสะอาด ชั้น 5 อาคารสำนักงาน ตลิ่งชั้น วันที่ 2,9,23 มีนาคม 2562 จำนวน 1,800.-บาท	—	3 พ.ค.62			
2	พ.วจก 155/2562 30 เม.ย.62	567 3 พ.ค.62	ค่าซ่อมระบบแอร์และไฟหน้ารถยนต์ กค 737 พบ. จำนวน 950.-บาท	—	3 พ.ค.62			
3	พ.วจก.(ภต)28/2562 20 ก.พ.62	564 2 พ.ค.62	ค่าซ่อมท่อน้ำพร้อมติดตั้งก๊อกสแตนเลส (เวอร์ริเดียน) จำนวน 9,095.-บาท	—	7 พ.ค.62			
4	พ.วจก.(ภต)67/2562 7 พ.ค.62	607 13 พ.ค.62	ค่าซ่อมระบบสายดินภายในห้องพักเวอร์ริเดียน จำนวน 7,276.-บาท	—	15 พ.ค.62			
5	พ.วจก.174/2562 10 พ.ค.62	631 15 พ.ค.62	ค่าบริการรถตู้สำหรับบัณฑิตศึกษา เดือนเมษายน 2562 จำนวน 32,500.-บาท	—	15 พ.ค.62			
6	พ.วจก.175/2562 10 พ.ค.62	632 15 พ.ค.62	ค่าจ้างเหมาบริการศึกษาดูงานไต้หวัน (งวดที่ 1) จำนวน 40,000.-บาท			—		1.ตารางแสดงงบประมาณที่ได้รับจัดสรร และรายละเอียดการจัดจ้างที่มีเงินงานก่อสร้าง
7	พ.วจก.176/2562 10 พ.ค.62	633 15 พ.ค.62	ค่าจ้างทำสื่อประชาสัมพันธ์ผ่านทางสื่อออนไลน์ (งวดที่ 1) จำนวน 125,000.-บาท	—	15 พ.ค.62			
8	พ.วจก.177/2562 10 พ.ค.62	634 15 พ.ค.62	ค่าบริการรถตู้สำหรับรับ-ส่งนักศึกษาไปยัง สนามบินสุวรรณภูมิ วันที่ 26,30 มีนาคม 2562	—	15 พ.ค.62			
9	พ.วจก.181/2562 13 พ.ค.62	635 15 พ.ค.62	ค่าบริการรถตู้สำหรับอาจารย์พิเศษ ระหว่างเดือนกุมภาพันธ์ 2562 ถึงเดือนเมษายน 2562 จำนวน 16,000.-บาท	—	15 พ.ค.62			

ลงชื่อ

ผู้รายงาน

(นายวิชา เภาจี่)

7 มิถุนายน 2562

รายงานการตรวจสอบเอกสาร การจัดซื้อ/จัดจ้าง พัสดุ ในส่วนของคุณะเทคโนโลยีสารสนเทศและการสื่อสาร

ประจำเดือนพฤษภาคม 2562

ลำดับ	เลขที่เอกสารคณะวิชา	เลขที่รับงานบริการกลาง	รายการ	ผลการดำเนินงาน				หมายเหตุ
				ตรวจสอบถูกต้อง	ส่งกองคลังดำเนินการ	ตรวจสอบไม่ถูกต้อง		
						ระเบียบฯ	ความครบถ้วน	
1	ศธ 6819/893 30 เม.ย. 62	553 1 พ.ค. 62	ค่าเช่าตู้คอนเทนเนอร์ ประจำเดือนเมษายน 2562 จำนวน 21,400.-บาท				/	1.ขาดใบเสนอราคาของผู้ให้เช่า 2.ขาดตารางแสดงเงินงบประมาณในการจ้าง
2	พ.ทส 56/2562 29 เม.ย. 62	565 2 พ.ค. 62	ค่าเปลี่ยนถ่ายน้ำมันเครื่องรถยนต์ ฮธ 9094 กทม. จำนวน 7,037.82 บาท				/	1.รหัสบัญชีแยกประเภทผิด (รหัส GL)
3	พ.ทส 57/2562 2 พ.ค. 62	566 2 พ.ค. 62	ค่าถ่ายเอกสารประจำเดือนมีนาคม 2562 จำนวน 4,783.-บาท	/	3 พ.ค.62			
4	ศธ 6819/477 22 ก.พ. 62	598 13 พ.ค. 62	ค่าซ่อมเฟรม จำนวน 6,000.-บาท	/	15 พ.ค.62			
5	ศธ 6819/445 21 ก.พ. 62	599 13 พ.ค.62	ค่าติดตั้งสายสัญญาณพร้อมอุปกรณ์กระจายภาพ จำนวน 40,125.-บาท	/	15 พ.ค.62			
6	ศธ.6819/153 17 ม.ค. 62	600 13 พ.ค.62	ค่าจ้างเหมาบริการกรุแผ่นคูสติค ห้องเรียน ณ อาคารเมืองทองธานี จำนวน 252,562.80	/	15 พ.ค.62			
7	ศธ 6819/1130 29 เม.ย. 62	601 13 พ.ค. 62	ค่าบริการรถตู้สำหรับอาจารย์พิเศษ (เมืองทอง) ประจำเดือนเมษายน 2562 จำนวน 50,150.-บาท	/	15 พ.ค.62			
8	พ.ทส.61/2562 16 พ.ค. 62	638 16 พ.ค. 62	ค่าเปลี่ยนถ่ายน้ำมันเครื่องรถยนต์ ฮธ 9094 กทม. จำนวน 2,498.99 บาท	/	17 พ.ค.62			
9	พ.ทส.62/2562 16 พ.ค. 62	653 16 พ.ค. 62	ค่าถ่ายเอกสารประจำเดือนเมษายน 2562 จำนวน 1,153.-บาท	/	17 พ.ค.62			
10	ศธ 6819/1153 7 พ.ค. 62	662 17 พ.ค. 62	1.ค่าเช่ารถ 7,000.-บาท				/	1.ผู้จ่ายเงินกับผู้ตรวจรับพัสดุไม่ควรเป็นบุคคล คนเดียวกัน 2.ขาดใบขอตั้งหนี้ 3.ในรายงานใส่ชื่อคุณสุนันทา เป็นผู้ตรวจรับ แต่ใบส่งมอบงานเป็นชื่อคุณอภิพร ลงชื่อตรวจรับ

ลงชื่อ

ผู้รายงาน

(นายวิทยา เกาจี)

7 มิถุนายน 2562

รายงานการตรวจสอบเอกสาร การจัดซื้อ/จัดจ้าง พัสดุ ในส่วนของคณะสัตวศาสตร์และเทคโนโลยีการเกษตร
ประจำเดือน พฤษภาคม 2562

ลำดับ	เลขที่เอกสารคณะวิชา	เลขที่รับงานบริการกลาง	รายการ	ผลการดำเนินงาน				หมายเหตุ
				ตรวจสอบถูกต้อง	ส่งกองคลังดำเนินการ	ตรวจสอบไม่ถูกต้อง		
						ระเบียบฯ	ความครบถ้วน	
1	สทก.290/2562 วันที่ 17 เมย 62	554 วันที่ 1 พค 62	ขออนุมัติเบิกจ่ายเงินค่าวัสดุการเกษตร จำนวน 2 รายการ เป็นเงินจำนวน 85,000 บาท ร้านสุภาพการค้า	3 พค 62	8 พค 62			
2	สทก.298/2562 วันที่ 22 เมย 62	555 วันที่ 1 พค 62	ขออนุมัติเบิกจ่ายเงินค่าวัสดุการศึกษารายวิชา 714321 จำนวน 19 รายการ เป็นเงินจำนวน 2,172 บาท เงินทดรองราชการนายชัยวัช ช้างเผือก	3 พค 62	8 พค 62			
3	สทก.307/2562 วันที่ 25 เมย 62	558 วันที่ 1 พค 62	ขออนุมัติเบิกจ่ายเงินค่าวัสดุงานบ้านงานครัว จำนวน 6 รายการ เป็นเงินจำนวน 36,166 บาท หจก.รุ่งแสงทรัพย์ กรูป	3 พค 62	8 พค 62			
4	สทก.299/2562 วันที่ 22 เมย 62	556 วันที่ 1 พค 62	ขออนุมัติเบิกจ่ายเงินค่าวัสดุการศึกษารายวิชา 712341 จำนวน 25 รายการ เป็นเงินจำนวน 1,027 บาท เงินทดรองราชการนายชัยวัช ช้างเผือก				3 พค 62	อื่นๆ - เพื่อโปรดตรวจสอบความถูกต้องชื่อตำแหน่งรองคณบดี
5	สทก.309/2562 วันที่ 25 เมย 62	557 วันที่ 1 พค 62	ขออนุมัติเบิกจ่ายเงินค่าวัสดุการเกษตร จำนวน 2 รายการ เป็นเงินจำนวน 525 บาท เงินทดรองราชการนายชัยวัช ช้างเผือก				3 พค 62	อื่นๆ - เพื่อโปรดตรวจสอบความถูกต้องชื่อตำแหน่งรองคณบดี
6	สทก.305/2562 วันที่ 23 เมย 62	559 วันที่ 1 พค 62	ขออนุมัติเบิกจ่ายเงินค่าวัสดุการศึกษารายวิชา 711332 จำนวน 4 รายการ เป็นเงินจำนวน 2,400 บาท เงินทดรองราชการนายชัยวัช ช้างเผือก				3 พค 62	อื่นๆ - เพื่อโปรดตรวจสอบความถูกต้องชื่อตำแหน่งรองคณบดี
7	สทก.311/2562 วันที่ 25 เมย 62	560 วันที่ 1 พค 62	ขออนุมัติเบิกจ่ายเงินค่าวัสดุการเกษตร จำนวน 1 รายการ เป็นเงินจำนวน 7,500 บาท เงินทดรองราชการนายชัยวัช ช้างเผือก				3 พค 62	อื่นๆ - เพื่อโปรดตรวจสอบความถูกต้องชื่อตำแหน่งรองคณบดี
8	สทก.315/2562 วันที่ 25 เมย 62	561 วันที่ 1 พค 62	ขออนุมัติเบิกจ่ายเงินค่าวัสดุวิทยาศาสตร์ จำนวน 12 รายการ เป็นเงินจำนวน 2,854 บาท เงินทดรองราชการนายชัยวัช ช้างเผือก				3 พค 62	อื่นๆ - เพื่อโปรดตรวจสอบความถูกต้องชื่อตำแหน่งรองคณบดี

รายงานการตรวจสอบเอกสาร การจัดซื้อ/จัดจ้าง พัสดุ ในส่วนของคณะสัตวศาสตร์และเทคโนโลยีการเกษตร
ประจำเดือน พฤษภาคม 2562

2

ลำดับ	เลขที่เอกสารคณะวิชา	เลขที่รับงานบริการกลาง	รายการ	ผลการดำเนินงาน				หมายเหตุ
				ตรวจสอบถูกต้อง	ส่งกองคลังดำเนินการ	ตรวจสอบไม่ถูกต้อง		
						ระเบียบฯ	ความครบถ้วน	
9	สทก.322/2562 วันที่ 26 เมย 62	618 วันที่ 14 พค 62	ขออนุมัติเบิกจ่ายเงินค่าวัสดุการเกษตร จำนวน 2 คัน เป็นเงินจำนวน 10,000 บาท นายวิญญา ศิลปธรรม				15 พค 62	เอกสารไม่ครบถ้วน -ไม่มีเอกสารขอจัดซื้อวัสดุจากผู้ที่ต้องการใช้วัสดุ
5	สทก.309/2562 วันที่ 25 เมย 62	617(ครั้งที่2) วันที่ 1 พค 62	ขออนุมัติเบิกจ่ายเงินค่าวัสดุการเกษตร จำนวน 2 รายการ เป็นเงินจำนวน 825 บาท เงินทดรองราชการนายชัยวัช ช้างเผือก				15 พค 62	เอกสารไม่ครบถ้วน -จำนวนเงินไม่ตรงกันกับใบเสร็จรับเงิน
10	สทก.305/2562 วันที่ 23 เมย 62	613(ครั้งที่ 2) วันที่ 14 พค 62	ขออนุมัติเบิกจ่ายเงินค่าวัสดุการศึกษารายวิชา 711332 จำนวน 4 รายการ เป็นเงินจำนวน 2,400 บาท เงินทดรองราชการนายชัยวัช ช้างเผือก	15 พค 62	15 พค 62			
11	สทก.299/2562 วันที่ 22 เมย 62	614 (ครั้งที่ 2) วันที่ 14 พค 62	ขออนุมัติเบิกจ่ายเงินค่าวัสดุการศึกษารายวิชา 712341 จำนวน 25 รายการ เป็นเงินจำนวน 1,027 บาท เงินทดรองราชการนายชัยวัช ช้างเผือก	15 พค 62	15 พค 62			
12	สทก.315/2562 วันที่ 25 เมย 62	615(ครั้งที่2) วันที่ 1 พค 62	ขออนุมัติเบิกจ่ายเงินค่าวัสดุวิทยาศาสตร์ จำนวน 12 รายการ เป็นเงินจำนวน 2,854 บาท เงินทดรองราชการนายชัยวัช ช้างเผือก	15 พค 62	15 พค 62			
13	สทก.311/2562 วันที่ 25 เมย 62	616(ครั้งที่2) วันที่ 14 พค 62	ขออนุมัติเบิกจ่ายเงินค่าวัสดุการเกษตร จำนวน 1 รายการ เป็นเงินจำนวน 7,500 บาท เงินทดรองราชการนายชัยวัช ช้างเผือก	15 พค 62	15 พค 62			
14	สทก.328/2562 วันที่ 29 เมย 62	619 วันที่ 14 พค 62	ขออนุมัติเบิกจ่ายเงินค่าวัสดุวิทยาศาสตร์ จำนวน 3 รายการ เป็นเงินจำนวน 1,326.80 บาท เงินทดรองราชการนายชัยวัช ช้างเผือก	15 พค 62	15 พค 62			
15	สทก 324/2562 วันที่ 26 เมย 62	620 วันที่ 14 พค 62	ขออนุมัติเบิกจ่ายเงินค่าวัสดุวิทยาศาสตร์ จำนวน 18 รายการ เป็นเงินจำนวน 620 บาท เงินทดรองราชการนายชัยวัช ช้างเผือก	15 พค 62	15 พค 62			
16	สทก.390/2562 วันที่ 21 พค 62	668 วันที่ 21 พค 62	ขออนุมัติเบิกจ่ายเงินค่าเช่าเครื่องถ่ายเอกสารและปริ้นเตอร์ จำนวนเงิน 22,316.13 บาท บกจ.รีโก้(ประเทศไทย)	21 พค 62				

รายงานการตรวจสอบเอกสาร การจัดซื้อ/จัดจ้าง พัสดุ ในส่วนของคณะสัตวศาสตร์และเทคโนโลยีการเกษตร
ประจำเดือน พฤษภาคม 2562

ลำดับ	เลขที่เอกสารคณะวิชา	เลขที่รับงานบริการกลาง	รายการ	ผลการดำเนินงาน				หมายเหตุ
				ตรวจสอบถูกต้อง	ส่งกองคลังดำเนินการ	ตรวจสอบไม่ถูกต้อง		
						ระเบียบฯ	ความครบถ้วน	
17	สทก.391/2562 วันที่ 21 พค 62	669 วันที่ 21 พค 62	ขออนุมัติเบิกจ่ายค่าเช่าเครื่องถ่ายเอกสารและปริ้นเตอร์ จำนวนเงิน 22,716.90 บาท บกจ.ริโก้(ประเทศไทย)	21 พค 62				
18	สทก.392/2562 วันที่ 21 พค 62	670 วันที่ 21 พค 62	ขออนุมัติเบิกจ่ายเงินค่าเช่าเครื่องปริ้นเตอร์ จำนวนเงิน 1,643.43 บาท บกจ.ริโก้(ประเทศไทย)	21 พค 62				
19	สทก 393/2562 วันที่ 21 พค 62	671 วันที่ 21 พค 62	ขออนุมัติเบิกจ่ายเงินค่าเช่าเครื่องปริ้นเตอร์ จำนวนเงิน 2,058.47 บาท บกจ.ริโก้(ประเทศไทย)	21 พค 62				
20	สทก376/2562 วันที่ 14 เมย 62	719 วันที่ 28 พค 62	ขออนุมัติเบิกจ่ายเงินค่าวัสดุการเกษตร จำนวน 6 รายการ จำนวนเงิน 82,600 บาท บกจ.เอ็นซีอาหารสัตว์ แอนด์เฮลท์			28 พค 62		ดำเนินการไม่ถูกต้องตามระเบียบฯ - การจัดซื้อวัสดุที่มีปริมาณจำนวนมากต้องจัดซื้อเป็นวัสดุคงคลังและต้องมีการบริหารพัสดุ การเก็บ การบันทึก การเบิกจ่ายตาม พรบฯ หมวด9 การบริหารพัสดุ ส่วนที่ 1
21	สทก.313/2562 วันที่ 25 เมย 62	722 วันที่ 28 พค 62	ขออนุมัติเบิกจ่ายค่าวัสดุการศึกษารายวิชา 710451 จำนวน 1 รายการ จำนวนเงิน 3,000 บาท เงินตรงราชการนายชัยวัช ช่างเผือก				28 พค 62	เอกสารไม่ครบถ้วน - ใบสำคัญรับเงินไม่ถูกต้องครบถ้วนสมบูรณ์ตามระเบียบ
22	สทก 306/2562 วันที่ 22 เมย 62	723 วันที่ 28 พค 62	ขออนุมัติเบิกจ่ายเงินค่าวัสดุการศึกษารายวิชา 711423 จำนวน 5 รายการ จำนวนเงิน 2,500 บาท เงินตรงราชการนายชัยวัช ช่างเผือก				28 พค 62	เอกสารไม่ครบถ้วน - รายการวัสดุตามรายละเอียดแนบท้ายบันทึกข้อความและใบรับรองแทนใบเสร็จรับเงินไม่ตรงกับรายการวัสดุที่ขออนุมัติจัดซื้อ
23	สทก.303/2562 วันที่ 23 เมย 62	724 วันที่ 28 พค 62	ขออนุมัติเบิกจ่ายเงินค่าวัสดุการศึกษารายวิชา 710453 จำนวน 9 รายการ จำนวนเงิน 4,500 บาท เงินตรงราชการนายชัยวัช ช่างเผือก				28 พค 62	เอกสารไม่ครบถ้วน - ใบเสร็จรับเงินและบิลเงินสดไม่ถูกต้องครบถ้วนสมบูรณ์ตามระเบียบฯ

รายงานการตรวจสอบเอกสาร การจัดซื้อ/จัดจ้าง พัสดุ ในส่วนของคณะสัตวศาสตร์และเทคโนโลยีการเกษตร
ประจำเดือน พฤษภาคม 2562

ลำดับ	เลขที่ เอกสารคณะวิชา	เลขที่รับ งานบริการกลาง	รายการ	ผลการดำเนินงาน				หมายเหตุ
				ตรวจสอบ ถูกต้อง	ส่งกองคลัง ดำเนินการ	ตรวจสอบไม่ถูกต้อง		
						ระเบียบฯ	ความครบถ้วน	
24	สทก.322/2562 วันที่ 26 เมย 62	717(ครั้งที่ 2) วันที่ 14 พค 62	ขออนุมัติเบิกจ่ายเงินค่าวัสดุการเกษตร จำนวน 2 คัน เป็นเงินจำนวน 10,000 บาท นายวิญญา ศิลปธรรม	28 พค 62	30 พค 62			
25	สทก.309/2562 วันที่ 25 เมย 62	718(ครั้งที่3) วันที่ 1 พค 62	ขออนุมัติเบิกจ่ายเงินค่าวัสดุการเกษตร จำนวน 2 รายการ เป็นเงินจำนวน 825 บาท เงินทดรองราชการนายชัยวัช ช้างเผือก	28 พค 62	30 พค 62			

ลงชื่อ

ผู้รายงาน

(นางสาวปาริชาติ ชาพรหมมา)

31 พ.ค 62

รายงานการตรวจสอบเอกสาร การจัดซื้อ/จัดจ้าง พัสดุ คณะวิทยาการจัดการ
ประจำเดือน พฤษภาคม 2562

ลำดับ	เลขที่เอกสารคณะวิชา	เลขที่รับงานบริการกลาง	รายการ	ผลการดำเนินงาน				หมายเหตุ
				ตรวจสอบถูกต้อง	ส่งกองคลังดำเนินการ	ตรวจสอบไม่ถูกต้อง		
						ระเบียบฯ	ความครบถ้วน	
1	พ.วจก.(ภต)51/2562 วันที่ 25 เม.ย 62	563 วันที่ 2 พค 62	ขออนุมัติจ่ายเงินค่าซื้อวัตถุดิบอาหารและวัสดุงานบ้านงานครัว จำนวน 2 รายการ เป็นเงินจำนวน 27,597 บาท นางอุษา ฉัตรทิวพร				3 พค 62	อื่นๆ -ตรวจสอบราคาวัสดุที่ศูนย์เซมิเทคฯ ขลิบสีขออนุมัติจัดซื้อ และราคาวัสดุที่สีบราคาซึ่งเป็นวันที่เดียวกันแต่ราคาแตกต่างกัน 2,208 บาท
2	พ.วจก.(ภต)65/2562 วันที่ 6 พค 62	622 วันที่ 14 พค 62	ขออนุมัติจ่ายเงินค่าซื้อวัสดุอาหารสำหรับเบเกอร์ จำนวน 1 รายการ เป็นเงินจำนวน 1,540.80 บาท บกจ.ออลสตาร์โปรดักส์(หัวหิน)				15 พค 61	เอกสารไม่ครบถ้วน -ไม่มีเรื่องขออนุมัติจัดซื้อจัดจ้าง -ใบตรวจรับเอกสารไม่ตรงกันกับใบสั่งซื้อ -เรื่องขออนุมัติจัดซื้อและเบิกจ่ายไม่ถูกต้องสมบูรณ์
3	พ.วจก.(ภต)51/2562 วันที่ 25 เม.ย 62	606(ครั้งที่ 2) วันที่ 13 พค 62	ขออนุมัติจ่ายเงินค่าซื้อวัตถุดิบอาหารและวัสดุงานบ้านงานครัว จำนวน 2 รายการ เป็นเงินจำนวน 27,597 บาท นางอุษา ฉัตรทิวพร	15 พค 62				
4	พ.วจก 270/2562 วันที่ 7 พค 62	629 วันที่ 15 พค 62	ขออนุมัติจ่ายเงินค่าวัสดุถ่านไฟฉาย จำนวน 2 รายการ เป็นเงินจำนวน 7,920 บาท ร้านมีพร้อมการค้า	15 พค 62				
5	พ.วจก.178/2562 วันที่ 10 พค 62	630 วันที่ 15 พค 62	ขออนุมัติจ่ายเงินค่าวัสดุอุปกรณ์แปลงสัญญาณภาพ จำนวน 5 อัน เป็นเงินจำนวน 7,490 บาท บกจ.มันตาโซลูชั่น	15 พค 62				
6	พ.วจก.191/2562 วันที่ 21 พค 62	689 วันที่ 23 พค 62	ขออนุมัติจ่ายเงินค่าอุปกรณ์เก็บข้อมูลHarddisk SSD เครื่องคอมพิวเตอร์ จำนวน 100 ชิ้น เป็นเงินจำนวน 187,250 บาท บกจ.มันตาโซลูชั่น			23 พค 62	23 พค 62	ดำเนินการไม่ถูกต้องตามระเบียบฯ -การจัดซื้อที่มีวงเงินเกิน 100,000 บาท ต้องดำเนินการจัดซื้อในระบบe-GP ด้วย เอกสารไม่ครบถ้วน -การจัดซื้อวัสดุเพื่อซ่อมบำรุงหรือเพิ่มประสิทธิภาพเครื่องคอมพิวเตอร์ต้องระบุเลขครุภัณฑ์ที่จัดซื้อด้วย

รายงานการตรวจสอบเอกสาร การจัดซื้อ/จัดจ้าง พัสดุ คณะวิทยาการจัดการ

ประจำเดือน พฤษภาคม 2562

ลำดับ	เลขที่เอกสารคณะวิชา	เลขที่รับงานบริการกลาง	รายการ	ผลการดำเนินงาน				หมายเหตุ
				ตรวจสอบถูกต้อง	ส่งกองคลังดำเนินการ	ตรวจสอบไม่ถูกต้อง		
						ระเบียบฯ	ความครบถ้วน	
7	พ.วจก.155/2562 วันที่ 22 พค 62	715 วันที่ 28 พค 62	ขออนุมัติจ่ายเงินค่าเช่าเครื่องถ่ายเอกสารสี ระดับบัณฑิตศึกษา จำนวน 1 เครื่อง จำนวนเงิน 3,109.96 บาท บจก.รีโก้(ประเทศไทย)	28 พค 62	29 พค 62			
8	พ.วจก.156/2562 วันที่ 22 พค 62	716 วันที่ 28 พค 62	ขออนุมัติจ่ายเงินค่าเช่าเครื่องถ่ายเอกสารสี ระดับปริญญาตรี จำนวน 9 เครื่อง จำนวนเงิน 45,978.92 บาท บจก.รีโก้(ประเทศไทย)	28 พค 62	29 พค 62			
9	พ.วจก.191/2562 วันที่ 21 พค 62	725 วันที่ 29 พค 62	ขออนุมัติจ่ายเงินค่าอุปกรณ์เก็บข้อมูลHarddisk SSD เครื่องคอมพิวเตอร์ จำนวน 100 ชิ้น เป็นเงินจำนวน 187,250 บาท บจก.มันตาโซลูชั่น	30 พค 62	4 มีย 62			

ลงชื่อ

(นางสาวปาริชาติ ชาพรหมมา)

ผู้รายงาน

31 พ.ค 62

รายงานการตรวจสอบเอกสาร การจัดซื้อ/จัดจ้าง พัสดุ คณะเทคโนโลยีสารสนเทศและการสื่อสาร
ประจำเดือน พฤษภาคม 2562

ลำดับ	เลขที่เอกสารคณะวิชา	เลขที่รับงานบริการกลาง	รายการ	ผลการดำเนินงาน				หมายเหตุ
				ตรวจสอบถูกต้อง	ส่งกองคลังดำเนินการ	ตรวจสอบไม่ถูกต้อง		
						ระเบียบฯ	ความครบถ้วน	
1	พ.ทส.54/2562 วันที่ 29 เมย 62	621 วันที่ 14 พค 62	ขออนุมัติเบิกจ่ายค่าเช่าเครื่องถ่ายเอกสารสี จำนวน 2 เครื่อง ประจำเดือน มีค 62 เป็นเงินจำนวน 27,917.59 บาท บจก.ริโก้(ประเทศไทย)				15 พค 62	เอกสารไม่ครบถ้วน -ผู้อนุมัติเบิกจ่ายค่าเช่าฯ ไม่ใช่คนบติฯ -บันทึกขออนุมัติเบิกจ่ายฯไม่ถูกต้องครบถ้วน -แก้ไขหน่วยนับใบตรวจรับพัสดุ
2	พ.ทส.68/2562 วันที่ 17 พค 62	678 วันที่ 22 พค 62	ขออนุมัติจ่ายเงินค่าเช่าเครื่องถ่ายเอกสารสี จำนวน 2 เครื่อง ประจำเดือน เมษายน 2562 เป็นเงินจำนวน 24,669.92 บาท บจก.ริโก้(ประเทศไทย)	22 พค 62	23 พค 62			
3	พ.ทส.67/2562 วันที่ 17 พค 62	679 วันที่ 22 พค 62	ขออนุมัติจ่ายเงินค่าเช่าเครื่องถ่ายเอกสารสี จำนวน 2 เครื่อง ประจำเดือน มีนาคม 2562 เป็นเงินจำนวน 27,917.59 บาท บจก.ริโก้(ประเทศไทย)	22 พค 62	23 พค 62			
4	พ.ทส.66/2562 วันที่ 17 พค 62	680 วันที่ 22 พค 62	ขออนุมัติจ่ายเงินค่าเช่าเครื่องถ่ายเอกสารสี จำนวน 2 เครื่อง ประจำเดือน กุมภาพันธ์ 2562 เป็นเงินจำนวน 28,828.32 บาท บจก.ริโก้(ประเทศไทย)	22 พค 62	23 พค 62			
5	พ.ทส.68/2562 วันที่ 17 พค 62	681 วันที่ 22 พค 62	ขออนุมัติจ่ายเงินค่าเช่าเครื่องถ่ายเอกสารสี จำนวน 1 เครื่อง ประจำเดือน มกราคม 2562 เป็นเงินจำนวน 8,057.64 บาท บจก.ริโก้(ประเทศไทย)	22 พค 62	23 พค 62			

ลงชื่อ

(นางสาวปาริชาติ ขาพรหมมา)

31 พ.ค. 62

ผู้รายงาน



บันทึกข้อความ

ส่วนงาน งานบริการกลาง กองงานวิทยาเขตเพชรบุรี มหาวิทยาลัยศิลปากร โทร.41063

ที่ ข.พบ. 656/2562

วันที่ 1 พฤษภาคม 2562

เรื่อง รายงานงานซ่อมประจำวันบุคลากรงานช่างประจำเดือน เมษายน 2562

เรียน หัวหน้างานบริการกลาง

ด้วย กระผม นาย ปรีดา สุขปลั่ง ตำแหน่ง นายช่าง ได้รวบรวมงานซ่อมประจำวันของบุคลากรงานช่างตามภาระงานที่ได้รับมอบหมาย ภายในมหาวิทยาลัยศิลปากร วิทยาเขตสารสนเทศ เพชรบุรี นั้น

บัดนี้ สามารถสรุปผลการปฏิบัติงาน งานซ่อมประจำวัน ประจำเดือน เมษายน 2562 เรียบร้อยแล้ว ดังเอกสารที่แนบมาพร้อมนี้

1. งานซ่อมมีจำนวนทั้งหมด 88 งาน เป็นงานที่สามารถซ่อมเองได้จำนวน 34 งาน
2. งานจัดซื้อวัสดุจำนวน 23 งาน
3. งานจัดจ้างจำนวน 29 งาน
4. งานค้างซ่อมจำนวน 2 งาน
 - 4.1 งานซ่อมเครื่องปรับอากาศไม่เย็น ห้องพักอาจารย์1และห้องพักอาจารย์ 3 ชั้น 2 อาคารเรียนรวม 1
 - 4.2 งานซ่อมเครื่องปรับอากาศไม่เย็น ห้องควบคุมเสียง ชั้น 3 อาคารเรียนรวม 2

จึงเรียนมาเพื่อโปรดทราบ

นาย ปรีดา สุขปลั่ง
นายช่าง

- ทนง

- วิชาญ นนทกุลวงศ์วัฒนา

ว่าที่หัวหน้างาน นน.บ.บ.

งานอื่นๆ	9																		
ซ่อมได้	3	1		2															
จัดซื้อ	1				1														
จัดจ้าง	5	2	1	1	1														
ค้างซ่อม	2	1	1																
รวมงานซ่อมทั้งหมด	88	21	14	10	15	0	0	10	2	2	0	1	6	1	0	0	0	3	3

สรุปผลการดำเนินงานซ่อมประจำเดือน เมษายน 2562

รายละเอียดงานซ่อม	ซ่อมได้	จัดซื้อ	จัดจ้าง	ค้างซ่อม	รวม
ไฟฟ้า	6	5	0	2	13
โทรศัพท์	2	1	0	0	3
เครื่องปรับอากาศ	16	0	18	0	34
โทรทัศน์	0	0	0	0	0
สุขาภิบาล/ประปา	7	13	4	0	24
อินเทอร์เน็ต	0	0	0	0	0
พัดลม/อุปกรณ์ไฟฟ้าอื่นๆ	0	3	2	0	5
งานอื่นๆ	3	1	5	0	9
รวม	34	23	29	2	88

หมายเหตุ : งานค้าง 2 รายการ

1.เครื่องปรับอากาศ ห้องพักอาจารย์ 1 และ ห้องพักอาจารย์ 3 อาคารเรียนรวม 1 ไม่เย็น

1.เครื่องปรับอากาศ ห้องควบคุมเสียง ชั้น 3 อาคารเรียนรวม 2 ไม่เย็น

งานอื่นๆ	35																		
ซ่อมได้	17		13	2										2					
จัดซื้อ	16	2	13											1					
จัดจ้าง	2	1	1																
ค้างซ่อม	3	1							2										
รวมงานซ่อมทั้งหมด	98	31	37	9	3	0	1	1	3	2	1	0	0	6	2	0	0	1	1

สรุปผลการดำเนินงานซ่อมประจำเดือน พฤษภาคม 2562

รายละเอียดงานซ่อม	ซ่อมได้	จัดซื้อ	จัดจ้าง	ค้างซ่อม	รวม
ไฟฟ้า	6	2	0	3	11
โทรศัพท์	4	0	0	0	4
เครื่องปรับอากาศ	8	0	16	0	24
โทรทัศน์	0	0	0	0	0
สุขาภิบาล/ประปา	11	7	0	0	18
อินเทอร์เน็ต	0	0	0	0	0
พัดลม/อุปกรณ์ไฟฟ้าอื่นๆ	5	1	0	0	6
งานอื่นๆ	17	16	2	0	35
รวม	51	26	18	3	98

หมายเหตุ : งานค้าง 3 รายการ

- 1.เครื่องปรับอากาศ ห้องพักอาจารย์ 1 ชั้น 2 อาคารเรียนรวม 1 ไม่เย็น
- 2.ล้างทำความสะอาดใบพัดลม โรงอาหารหอพัก 2
- 3.ติดตั้งบีมไดโว่ โรงอาหารหอพัก 2

รายงานผลการดำเนินงาน ประจำเดือนเมษายน 2562

งานบริการการสอน

1. รายงานผลการขอใช้สถานที่, ห้องเรียน และขอติดตั้งอุปกรณ์

คณะวิชา	จำนวน(ครั้ง)
คณะสัตวศาสตร์และเทคโนโลยีการเกษตร	3
คณะวิทยาการจัดการ	32
คณะเทคโนโลยีสารสนเทศเพื่อการสื่อสาร	6
สำนักงานวิทยาเขตฯ	0
รวม	41

2. งานประชาสัมพันธ์

งานประชาสัมพันธ์	ปีงบประมาณ 2562 (1 ต.ค. 61 - 30 ก.ย. 62)											รวม	
	ต.ค.	พ.ย.	ธ.ค.	ม.ค.	ก.พ.	มี.ค.	เม.ย.	พ.ค.	มิ.ย.	ก.ค.	ส.ค.		ก.ย.
1. ลงเว็บไซต์ http://www.pitc.su.ac.th	8	4	10	15	11	12	6						66
2. ลงข่าวสารวิทยาเขตสารสนเทศเพชรบุรี	3	3	4	4	0	0	5						19
3. ลงข่าวมหาวิทยาลัยศิลปากร	1	3	2	4	4	1	20						35
4. ลงข่าวสารทาง Su-mail	17	22	17	27	21	9	6						119
5. ลงข่าวสารทาง Facebook	11	14	10	8	11	11	6						71
6. ลงข่าวสารทาง Line	7	11	5	3	7	8	7						48
7. ลงข่าวสารทาง ป้ายไฟตัวอักษร	0	1	1	2	0	0	0						4
8. ออกแบบโปสเตอร์/ประกาศ	6	5	4	2	7	5	3						32
9. ติดประกาศ	21	15	9	4	16	9	5						79
รวม	74	78	62	69	77	55							473

รายงานผลการดำเนินงาน ประจำเดือนพฤษภาคม 2562

งานบริการการสอน

1. รายงานผลการขอใช้สถานที่, ห้องเรียน และขอติดตั้งอุปกรณ์

คณะวิชา	จำนวน(ครั้ง)
คณะสัตวศาสตร์และเทคโนโลยีการเกษตร	4
คณะวิทยาการจัดการ	9
คณะเทคโนโลยีสารสนเทศเพื่อการสื่อสาร	1
สำนักงานวิทยาเขตฯ	0
รวม	14

2. งานประชาสัมพันธ์

งานประชาสัมพันธ์	ปีงบประมาณ 2562 (1 ต.ค. 61 - 30 ก.ย. 62)												รวม
	ต.ค.	พ.ย.	ธ.ค.	ม.ค.	ก.พ.	มี.ค.	เม.ย.	พ.ค.	มิ.ย.	ก.ค.	ส.ค.	ก.ย.	
1. ลงเว็บไซต์ http://www.pitc.su.ac.th	8	4	10	15	11	12	6	9					75
2. ลงข่าวสารวิทยาเขตสารสนเทศเพชรบุรี	3	3	4	4	0	0	0	0					14
3. ลงข่าวมหาวิทยาลัยศิลปากร	1	3	2	4	4	1	5	4					24
4. ลงข่าวสารทาง Su-mail	17	22	17	27	21	9	20	22					155
5. ลงข่าวสารทาง Facebook	11	14	10	8	11	11	6	12					83
6. ลงข่าวสารทาง Line	7	11	5	3	7	8	7	4					52
7. ลงข่าวสารทาง ป้ายไฟตัวอักษร	0	1	1	2	0	0	0	0					4
8. ออกแบบโปสเตอร์/ประกาศ	6	5	4	2	7	5	3	5					37
9. ติดประกาศ	21	15	9	4	16	9	5	13					92
รวม	74	78	62	69	77	55	52	69					536

รายงานการขอใช้สถานที่,ห้องเรียนและขอติดตั้งอุปกรณ์ งานบริการการสอน ประจำเดือน พฤษภาคม 2562

วัน/เดือน/ปี	อาจารย์/พจน.	นักศึกษา	คณะ	ขอใช้ห้อง	เวลา	จัดกิจกรรม/โครงการ	การปฏิบัติงาน
1 พ.ค. 62		✓	วจก.	ร.2109	9.00-11.00น.	นำเสนองานภาษาอังกฤษ	เตรียมความพร้อมของอุปกรณ์ภายในห้อง
2 พ.ค. 62		✓	วจก.	ร.2109	8.30-16.00น.	สอบนอกตาราง	เตรียมความพร้อมของห้อง
8 พ.ค. 62	✓		วจก.	ร.2110	13.00-16.00น.	ปฐมนิเทศก่อนการฝึกงาน	เชื่อมต่อระบบไมโครโฟนไร้สายจำนวน 2 ตัว
		✓	วจก.	ว.1401	8.30-16.30น.	สอบนอกตาราง	เตรียมความพร้อมของห้อง
9 พ.ค. 62	✓		สทก.	ห้องประชุม เรียนรวม2	8.30-16.30น.	ปัจฉิมนิเทศ	เตรียมคอมพิวเตอร์ , Visualizer
	✓	✓	วจก.	ร.2212	8.30-12.00น.	ปฐมนิเทศฝึกงานสาขาบัญชี	เชื่อมต่อระบบไมโครโฟนไร้สายจำนวน 2 ตัว
	✓		สทก.	ร.2101- ร.2120	8.30-16.30น.	ตลาดนัดแรงงาน	เชื่อมต่อระบบไมโครโฟนไร้สายจำนวน 2 ตัว เตรียมความพร้อมของห้อง
10 พ.ค. 62	✓		สทก.	ร.2209	8.30-16.30น.	สัมมนาวิชาการคณะสทก.	เชื่อมต่อระบบไมโครโฟนไร้สายจำนวน 2 ตัว
		✓	วจก.	ร.2101	10.00-12.00น.	ประชุมงานสาขาชุมชน	เตรียมความพร้อมของอุปกรณ์ภายในห้อง
		✓	วจก.	ร.2114	8.30-18.00น.	นำเสนองานวิจัย	เตรียมความพร้อมของห้อง
	✓		ICT.	ห้องประชุม เรียนรวม2	8.30-16.30น.	ประกวดแผนธุรกิจสาขาการตลาด	เตรียมคอมพิวเตอร์ , Visualizer
		✓	วจก.	ร.2302	13.00-20.00น.	จัดเสวนาเส้นทางอาชีพ	เชื่อมต่อระบบไมโครโฟนไร้สายจำนวน 2 ตัว
11 พ.ค. 62	✓		สทก.	ห้องประชุม เรียนรวม2	8.30-16.30น.	ปฐมนิเทศนักศึกษาฝึกงาน	เตรียมคอมพิวเตอร์ , Visualizer
							เชื่อมต่อระบบไมโครโฟนไร้สายจำนวน 2 ตัว
13 พ.ค. 62	✓		วจก.	ห้องประชุม เรียนรวม2	7.30-16.30น.	สอบสัมภาษณ์ TCAS	ร.2212-ร.2220 เป็นห้องสำหรับรายงานตัว และห้องสอบสัมภาษณ์ เตรียมเครื่องเสียงบริเวณโถงกลางไว้สำหรับการ ประชาสัมพันธ์ต่างๆและจัดเตรียม โต๊ะหน้าชาวลงทะเบียน5ตัว เก้าอี้ 10 ตัว

รายงานผลการดำเนินงาน ประจำเดือนพฤษภาคม 2562

ข้อมูล ณ วันที่ 14 มิถุนายน 2562

1. การรับสมัคร

คณะวิชา	ชื่อตำแหน่ง	จำนวน	ระยะเวลารับสมัคร
คณะวิทยาการจัดการ	อาจารย์ ป.เอก หรือ ป.โท สาขาทางด้านโลจิสติกส์	1 อัตรา	31 พ.ค. - 31 ก.ค. 62
คณะสัตวศาสตร์ฯ	อาจารย์ ป.เอก สาขาธุรกิจการเกษตร	1 อัตรา	17 พ.ค. - 14 ส.ค. 62
คณะเทคโนโลยีสารสนเทศฯ	อาจารย์ ป.เอก หรือ ป.โท		

2. การลาออก

ชื่อ-นามสกุล	ตำแหน่ง	สังกัด	เลขที่ตำแหน่ง	วันที่ลาออก
นางสาวศศิภา พจนาวาที	ผศ.ดร.	คณะวิทยาการจัดการ	1-3-23-97	1-มิ.ย.-62

3. การเปลี่ยนตำแหน่ง

ชื่อ-นามสกุล	ตำแหน่ง	เปลี่ยนตำแหน่งเป็น	เลขที่ตำแหน่ง	วันที่ลาออก
นายเสน่ห์ ชำนาญดี	ผู้ปฏิบัติงานการโรงแรม	นักวิชาการโรงแรมปฏิบัติการ	2-6-23-4	15-พ.ค.-62
	ปฏิบัติการ			

4. การปรับวุฒิการศึกษา

ชื่อ-นามสกุล	สังกัด	รายละเอียด	วันที่สำเร็จ
นางสาวสมฤดี ศิลานฤดี	คณะสัตวศาสตร์ฯ	สำเร็จการศึกษาปริญญาตรีบัณฑิต สาขาวิชาการประมง จากมหาวิทยาลัยขอนแก่น	28-มี.ค.-62
นายไตรรัตน์ สุ่มทอง	คณะสัตวศาสตร์ฯ	สำเร็จการศึกษาศิลปศาสตรบัณฑิต สาขาวิชาการแปลภาษาอังกฤษและไทย จากมหาวิทยาลัยธรรมศาสตร์	4-ธ.ค.-61

5. การเดินทางไปราชการ ณ ต่างประเทศ

ชื่อ-นามสกุล	รายละเอียด	ระยะเวลา	หมายเหตุ
อ.ดร.อรุณพล เทียนทอง	ลาฝึกอบรมในเชิงวิจัยหรือสร้างสรรค์ เรื่อง การตรวจสอบตัวชี้วัดทางชีวภาพเพื่อการวินิจฉัยโรคเต้านมอักเสบในโคนม ณ National Chung Hsing University ประเทศสาธารณรัฐประชาชนจีน (ไต้หวัน)	15 ก.ค. - 5 ก.ย. 62	เงินกองทุนสนับสนุนการวิจัยนวัตกรรมและการสร้างสรรค์คณะสัตวศาสตร์ฯ

ชื่อ-นามสกุล	รายละเอียด	ระยะเวลา	หมายเหตุ
ผศ.ดร.พีรพัฒน์ ยางกลาง ผศ.ดร. วิโรจน์ เจษฎาลักษณ์ ผศ.ดร. ชวนชื่น อัคระวุฒิษา อ.ดร. วงศ์ลัดดา วีระไพบุลย์	เดินทางไปราชการเพื่อเจรจาความร่วมมือทางวิชาการ ณ Hubei University Economics มณฑลหูเป่ย์ ประเทศ สาธารณรัฐประชาชนจีน	8 - 12 มิ.ย. 62	เงินรายได้คณะ วิทยาการจัดการ
อ.ดร.กฤษณะ เรืองฤทธิ์	เดินทางไปราชการเพื่อเยี่ยมชมห้องปฏิบัติการอารักขาพืชและ นำเสนอสัมมนา รวมถึงปรึกษาหาความร่วมมือทางงานวิจัยและ ด้านอื่นๆ ณ เมืองฉงชิ่ง ประเทศสาธารณรัฐประชาชนจีน	16 - 22 มิ.ย. 62	งบประมาณบุคลากรคณะ สัตวศาสตร์ฯ
อ.ดร.ทิพวรรณ กำศิริมงคล	ลาฝึกอบรมในการสอนภาษาจีน ณ มหาวิทยาลัยจีหนาน เมืองกวางโจว ประเทศสาธารณรัฐประชาชนจีน	14 มิ.ย. - 3 ก.ค. 62	ทุนรัฐบาลสาธารณรัฐ ประชาชนจีน

6. การขอใช้ห้องประชุม

คณะวิชา/หน่วยงาน	ระหว่างเดือนตุลาคม 2561 - มีนาคม 2562							ระหว่างเดือนเมษายน 2562 - กันยายน 2562							รวมทั้งสิ้น
	ต.ค.	พ.ย.	ธ.ค.	ม.ค.	ก.พ.	มี.ค.	รวม	เม.ย.	พ.ค.	มิ.ย.	ก.ค.	ส.ค.	ก.ย.	รวม	
กองงานวิทยาเขตเพชรบุรี	23	14	18	23	20	18	116	13	19					32	148
คณะสัตวศาสตร์และเทคโนโลยีการเกษตร	10	7	4	6	6	7	40	4	5					9	49
คณะวิทยาการจัดการ	6	9	6	7	11	12	51	5	8					13	64
คณะเทคโนโลยีสารสนเทศและการสื่อสาร	3	1	1	2	3	4	14	1	2					3	17
หน่วยงานอื่นๆ	1	1	0	1	2	2	7	1	1					2	9
รวม	43	32	29	39	42	43	228	24	35	0	0	0	0	59	287

7. การขอใช้ยานพาหนะ

หมายเลขทะเบียนรถ	ระหว่างเดือนตุลาคม 2561 - มีนาคม 2562							ระหว่างเดือนเมษายน 2562 - กันยายน 2562							รวมทั้งสิ้น
	ต.ค.	พ.ย.	ธ.ค.	ม.ค.	ก.พ.	มี.ค.	รวม	เม.ย.	พ.ค.	มิ.ย.	ก.ค.	ส.ค.	ก.ย.	รวม	
นข 893 เพชรบุรี (กองงานวิทยาเขตเพชรบุรี)	42	47	25	35	29	28	206	31	15					46	252
นข 1866 เพชรบุรี (กองงานวิทยาเขตเพชรบุรี)	18	20	12	17	13	11	91	10	14					24	115
นข 2808 เพชรบุรี (กองงานวิทยาเขตเพชรบุรี)	15	11	8	15	14	13	76	8	10					18	94
กค 3080 เพชรบุรี (กองงานวิทยาเขตเพชรบุรี)	15	15	15	21	18	20	104	14	17					31	135
สฎ 8639 เพชรบุรี (กองงานวิทยาเขตเพชรบุรี)	11	10	16	10	12	13	72	10	9					19	91
กค 737 เพชรบุรี (คณะวิทยาการจัดการ)	9	14	8	11	12	6	60	8	4					12	72
ยฉ 9097 กรุงเทพมหานคร (คณะวิทยาการจัดการ)	10	14	8	11	8	17	68	3	4					7	75
รวม	120	131	92	120	106	108	677	84	73	0	0	0	0	157	834

8. งานสารบรรณ

คณะวิชา/หน่วยงาน	ระหว่างเดือนตุลาคม 2561 - มีนาคม 2562							ระหว่างเดือนเมษายน 2562 - กันยายน 2562							รวมทั้งสิ้น
	ต.ค.	พ.ย.	ธ.ค.	ม.ค.	ก.พ.	มี.ค.	รวม	เม.ย.	พ.ค.	มิ.ย.	ก.ค.	ส.ค.	ก.ย.	รวม	
การออกเลขที่หนังสือ	191	198	157	230	174	197	1147	222	255	0	0	0	0	477	1624
กองงานวิทยาเขตสารสนเทศเพชรบุรี	93	68	86	136	73	94	550	82	79					161	711
คณะวิทยาการจัดการ	98	130	71	94	101	103	597	140	176					316	913
การออกเลขที่คำสั่ง	22	26	24	29	28	27	156	18	20	0	0	0	0	38	194
กองงานวิทยาเขตสารสนเทศเพชรบุรี	14	4	14	7	9	8	56	7	8					15	71
คณะวิทยาการจัดการ	6	14	7	15	5	8	55	7	9					16	71
คณะสัตวศาสตร์และเทคโนโลยีการเกษตร	2	8	3	7	14	11	45	4	3					7	52
การลงทะเบียนรับหนังสือ	256	208	201	292	226	276	1459	186	222	0	0	0	0	408	1867
กองงานวิทยาเขตสารสนเทศเพชรบุรี	101	102	87	90	69	107	556	79	72					151	707
คณะวิทยาการจัดการ	83	58	61	105	91	91	489	61	82					143	632
คณะสัตวศาสตร์และเทคโนโลยีการเกษตร	46	29	36	63	37	55	266	32	46					78	344
คณะเทคโนโลยีสารสนเทศและการสื่อสาร	26	19	17	34	29	23	148	14	22					36	184
รวม	469	432	382	551	428	500	2762	426	497	0	0	0	0	923	3685

9. งานการขอหนังสือสำคัญ

รายละเอียด	ระหว่างเดือนตุลาคม 2561 - มีนาคม 2562							ระหว่างเดือนเมษายน 2562 - กันยายน 2562							รวมทั้งสิ้น
	ต.ค.	พ.ย.	ธ.ค.	ม.ค.	ก.พ.	มี.ค.	รวม	เม.ย.	พ.ค.	มิ.ย.	ก.ค.	ส.ค.	ก.ย.	รวม	
การขอหนังสือสำคัญ	339	580	228	851	314	276	2588	572	691	0	0	0	0	1263	7702
ใบระเบียบผลการศึกษา (Transcript)	211	346	94	588	204	134	1577	302	364					666	2243
ใบระเบียบผลการศึกษา(Transcript)ฉบับสมบูรณ์	24	26	4	22	22	19	117	18	16					34	151
หนังสือรับรองการเป็นนักศึกษา	88	179	125	228	66	77	763	84	48					132	895
หนังสือคาดว่าจะสำเร็จการศึกษา	0	2	0	4	7	31	44	162	258					420	464
ใบแทนปริญญาบัตร	0	1	0	0	2	2	5	0	0					0	5
ใบแปลปริญญาบัตร	0		0	0	0	0	0	0	0					0	0
หนังสือรับรองว่าสำเร็จการศึกษา (จบหลักสูตร)	16	26	5	9	13	13	82	6	5					11	93
การขอหนังสือสำคัญแบบ On line	246	183	105	250	207	315	1306	194	456	0	0	0	0	650	3912
ใบระเบียบผลการศึกษา (Transcript)	8	18	17	14	38	42	137	46	202					248	385
ใบระเบียบผลการศึกษา(Transcript)ฉบับสมบูรณ์	98	68	37	108	71	106	488	64	46					110	598
หนังสือรับรองการเป็นนักศึกษา	5	15	15	9	15	23	82	5	36					41	123
หนังสือคาดว่าจะสำเร็จการศึกษา	0		2	0	6	22	30	25	129					154	184
ใบแทนปริญญาบัตร	38	23	6	34	20	35	156	9	11					20	176
ใบแปลปริญญาบัตร	2	6	0	13	6	16	43	3	3					6	49
หนังสือรับรองว่าสำเร็จการศึกษา (จบหลักสูตร)	95	53	28	72	51	71	370	42	29					71	441
รวม	585	763	333	1101	521	591	3894	766	1147	0	0	0	0	1913	11614

10. สรุปจำนวนนักศึกษา

คณะวิชา/หน่วยงาน	ระหว่างเดือนตุลาคม 2561 - มีนาคม 2562							ระหว่างเดือนเมษายน 2562 - กันยายน 2562							รวมทั้งสิ้น
	ต.ค.	พ.ย.	ธ.ค.	ม.ค.	ก.พ.	มี.ค.	รวม	เม.ย.	พ.ค.	มิ.ย.	ก.ค.	ส.ค.	ก.ย.	รวม	
คณะสัตวศาสตร์และเทคโนโลยีการเกษตร	794	794	793	789	784	804	4758	799	798	841				2438	7196
คณะวิทยาการจัดการ	3349	3340	3337	3338	3304	3388	20056	3384	3377	3265				10026	30082
คณะเทคโนโลยีสารสนเทศและการสื่อสาร	1123	1121	1118	1106	1093	1131	6692	1128	1125	1293				3546	10238
รวม	5266	5255	5248	5233	5181	5323	31506	5311	5300	5399	0	0	0	16010	47516

11. สรุปจำนวนการให้บริการอื่นๆ

คณะวิชา/หน่วยงาน	ระหว่างเดือนตุลาคม 2561 - มีนาคม 2562							ระหว่างเดือนเมษายน 2562 - กันยายน 2562							รวมทั้งสิ้น
	ต.ค.	พ.ย.	ธ.ค.	ม.ค.	ก.พ.	มี.ค.	รวม	เม.ย.	พ.ค.	มิ.ย.	ก.ค.	ส.ค.	ก.ย.	รวม	
นักศึกษาอื่นขอทำบัตรนักศึกษาใหม่		58	23	63	29	33	206	39	20					59	265
นักศึกษาขอรับบัตรประจำตัวนักศึกษา		20	21	53	58	26	178	1	81					82	260
นักศึกษาอื่นขอแก้ไขข้อมูลในระบบ REG		13	4	25	11	7	60	7	4					11	71
รวม	0	91	48	141	98	66	444	47	105	0	0	0	0	152	596

12. รายงานค่าใช้จ่ายในการจัดเลี้ยงประชุม

คณะวิชา/หน่วยงาน	ค่าใช้จ่ายในการจัดเลี้ยงประชุม (ตุลาคม 2561 - มีนาคม 2562)						
	ต.ค.	พ.ย.	ธ.ค.	ม.ค.	ก.พ.	มี.ค.	รวม
กองงานวิทยาเขตเพชรบุรี	12,010	8,675	8,917	13,960	8,905	6,020	58,487
คณะสัตวศาสตร์และเทคโนโลยีการเกษตร	6,120	7,520	3,796	4,260	11,970	14,580	48,246
คณะวิทยาการจัดการ	2,695	12,450	6,048	3,325	8,605	5,240	38,363
คณะเทคโนโลยีสารสนเทศและการสื่อสาร	3,085	1,740	1,440	1,840	3,615	4,730	16,450
หน่วยงานอื่นๆ	140	-	-	225	-	210	575
รวม	24,050	30,385	20,201	23,610	33,095	30,780	162,121
คณะวิชา/หน่วยงาน	ค่าใช้จ่ายในการจัดเลี้ยงประชุม (เมษายน 2562 - กันยายน 2562)						
	เม.ย.	พ.ค.	มิ.ย.	ก.ค.	ส.ค.	ก.ย.	รวม
กองงานวิทยาเขตเพชรบุรี	5,547	7,755					13,302
คณะสัตวศาสตร์และเทคโนโลยีการเกษตร	10,475	2,137					12,612
คณะวิทยาการจัดการ	3,531	3,465					6,996
คณะเทคโนโลยีสารสนเทศและการสื่อสาร	1,680	3,569					5,249
หน่วยงานอื่นๆ	-	99					99
รวม	21,233	17,025					38,258
คณะวิชา/หน่วยงาน	สรุปค่าใช้จ่ายปีงบประมาณ 2562						
	ต.ค.-มี.ค.	เม.ย.-ก.ย.	รวม				
กองงานวิทยาเขตเพชรบุรี	58,487	13,302	71,789				
คณะสัตวศาสตร์และเทคโนโลยีการเกษตร	48,246	12,612	60,858				
คณะวิทยาการจัดการ	38,363	6,996	45,359				
คณะเทคโนโลยีสารสนเทศและการสื่อสาร	16,450	5,249	21,699				
หน่วยงานอื่นๆ	575	99	674				
รวม	162,121	38,258	200,379				

13. รายงานค่าใช้จ่ายน้ำมันเชื้อเพลิง

หมายเลขทะเบียนรถ	ค่าใช้จ่ายน้ำมันเชื้อเพลิง (ตุลาคม 2561 - มีนาคม 2562)						
	ต.ค.	พ.ย.	ธ.ค.	ม.ค.	ก.พ.	มี.ค.	รวม
นข 893 เพชรบุรี (กองงานวิทยาเขตเพชรบุรี)	7,385.00	8,600.00	4,040.00	6,230.00	3,790.00	4,870.00	34,915.00
นข 1866 เพชรบุรี (กองงานวิทยาเขตเพชรบุรี)	6,440.00	3,260.00	3,240.00	6,540.30	4,910.10	3,710.00	28,100.40
นข 2808 เพชรบุรี (กองงานวิทยาเขตเพชรบุรี)	3,440.00	900.00	3,130.00	4,660.00	2,870.00	3,900.00	18,900.00
กค 3080 เพชรบุรี (กองงานวิทยาเขตเพชรบุรี)	2,850.00	2,820.00	3,790.00	5,630.40	2,990.00	5,250.00	23,330.40
สฎ 8639 เพชรบุรี (กองงานวิทยาเขตเพชรบุรี)	4,170.00	2,590.00	7,790.00	4,000.00	4,440.00	2,900.00	25,890.00
กค 737 เพชรบุรี (คณะวิทยาการจัดการ)	5,800.00	6,110.00	4,130.00	8,520.00	10,560.00	5,360.00	40,480.00
สน 9097 กรุงเทพฯ (คณะวิทยาการจัดการ)	10,690.00	9,920.00	8,220.00	14,592.10	8,500.00	15,980.00	67,902.10
กค 2879 เพชรบุรี (คณะวิทยาการจัดการ)	16,020.00	14,820.00	14,055.00	15,947.70	13,930.00	17,600.00	92,372.70
รวม	56,795.00	49,020.00	48,395.00	66,120.50	51,990.10	59,570.00	331,890.60
คณะวิชา/หน่วยงาน	ค่าใช้จ่ายน้ำมันเชื้อเพลิง (เมษายน 2562 - กันยายน 2562)						
	เม.ย.	พ.ค.	มิ.ย.	ก.ค.	ส.ค.	ก.ย.	รวม
นข 893 เพชรบุรี (กองงานวิทยาเขตเพชรบุรี)	4,780.00						4,780.00
นข 1866 เพชรบุรี (กองงานวิทยาเขตเพชรบุรี)	2,520.00						2,520.00
นข 2808 เพชรบุรี (กองงานวิทยาเขตเพชรบุรี)	3,510.00						3,510.00
กค 3080 เพชรบุรี (กองงานวิทยาเขตเพชรบุรี)	3,410.00						3,410.00
สฎ 8639 เพชรบุรี (กองงานวิทยาเขตเพชรบุรี)	2,920.00						2,920.00
กค 737 เพชรบุรี (คณะวิทยาการจัดการ)	4,690.00						4,690.00
สน 9097 กรุงเทพฯ (คณะวิทยาการจัดการ)	2,200.00						2,200.00
กค 2879 เพชรบุรี (คณะวิทยาการจัดการ)	14,170.00						14,170.00
รวม	38,200.00						38,200.00
คณะวิชา/หน่วยงาน	สรุปค่าใช้จ่ายปีงบประมาณ 2562						
	ต.ค.-มี.ค.	เม.ย.-ก.ย.	รวม				
นข 893 เพชรบุรี (กองงานวิทยาเขตเพชรบุรี)	34,915.00	4,780.00	39,695.00				
นข 1866 เพชรบุรี (กองงานวิทยาเขตเพชรบุรี)	28,100.40	2,520.00	30,620.40				
นข 2808 เพชรบุรี (กองงานวิทยาเขตเพชรบุรี)	18,900.00	3,510.00	22,410.00				
กค 3080 เพชรบุรี (กองงานวิทยาเขตเพชรบุรี)	23,330.40	3,410.00	26,740.40				
สฎ 8639 เพชรบุรี (กองงานวิทยาเขตเพชรบุรี)	25,890.00	2,920.00	28,810.00				
กค 737 เพชรบุรี (คณะวิทยาการจัดการ)	40,480.00	4,690.00	45,170.00				
สน 9097 กรุงเทพฯ (คณะวิทยาการจัดการ)	67,902.10	2,200.00	70,102.10				
กค 2879 เพชรบุรี (คณะวิทยาการจัดการ)	92,372.70	14,170.00	106,542.70				
รวม	331,890.60	38,200.00	370,090.60				

รายงานบุคลากรวิทยาเขตสารสนเทศเพชรบุรี

จำแนกตามประเภทและแหล่งงบประมาณ

ข้อมูล ณ วันที่ 14 มิถุนายน 2562

คณะวิชา/หน่วยงาน	ข้าราชการ	พนักงานประจำ	พนักงานชั่วคราว	ลูกจ้างมหาวิทยาลัย	รวม
กองงานวิทยาเขตเพชรบุรี	1	41	17	58	117
คณะสัตวศาสตร์และเทคโนโลยีการเกษตร	2	71	1	10	84
คณะวิทยาการจัดการ	1	137	30	11	179
คณะเทคโนโลยีสารสนเทศและการสื่อสาร	0	71	0	4	75
หอสมุดวิทยาเขตสารสนเทศเพชรบุรี	0	6	0	5	11
ศูนย์คอมพิวเตอร์วิทยาเขตสารสนเทศเพชรบุรี	0	4	0	0	4
รวมทั้งสิ้น	4	330	48	88	470

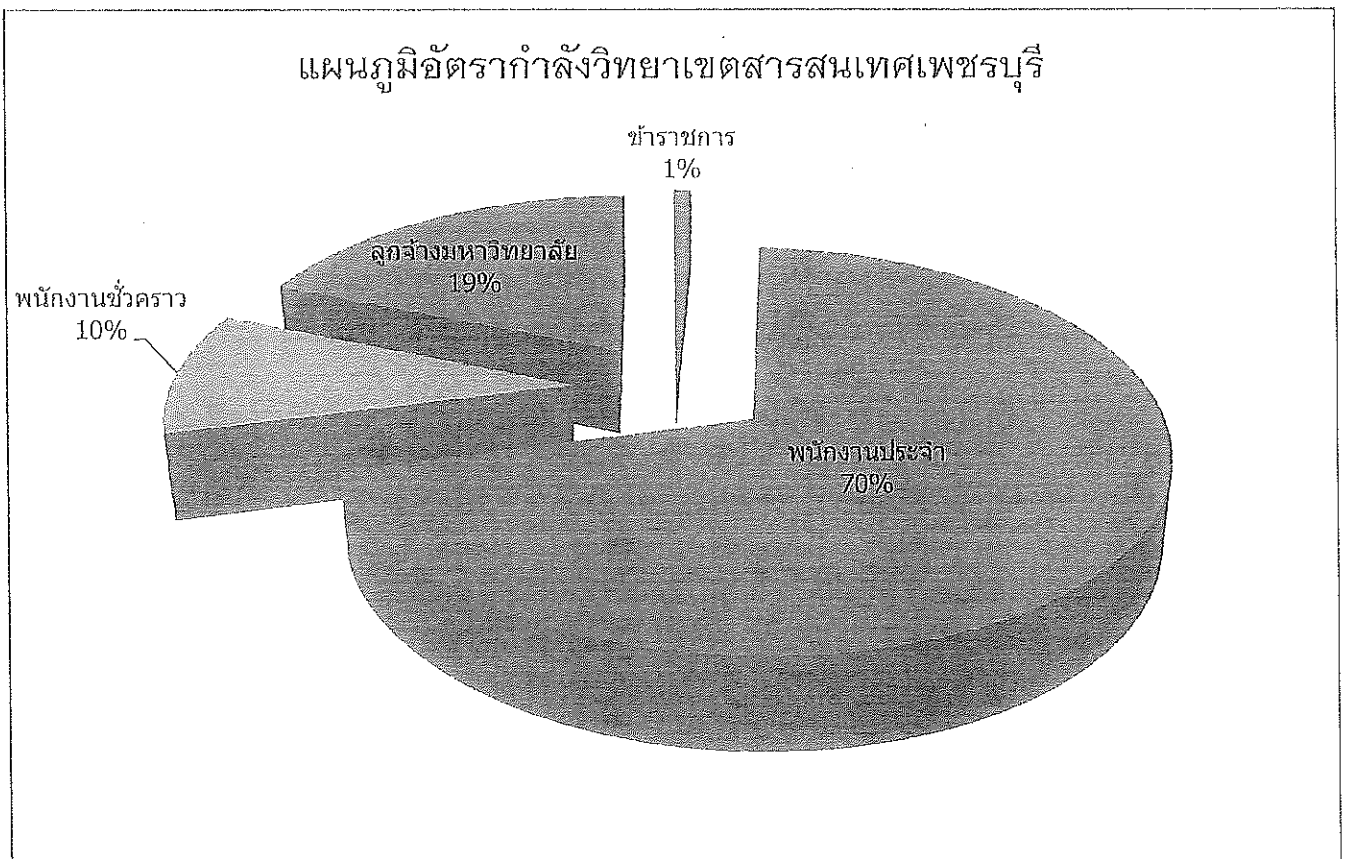

จำนวนบุคลากร วิทยาเขตสารสนเทศเพชรบุรี (เฉพาะอัตรากำลังที่มีคนครอง)

ข้อมูล ณ วันที่ 14 มิถุนายน 2562

คณะวิชา/หน่วยงาน	ข้าราชการ		พนักงานมหาวิทยาลัย							ลูกจ้างมหาวิทยาลัย			รวม
	(เงินแผ่นดิน)		พนักงานประจำ				พนักงานชั่วคราว			(เงินรายได้)			
			(เงินแผ่นดิน)		(เงินรายได้)		(เงินรายได้)						
	วิชาการ	สนับสนุน	วิชาการ	สนับสนุน	วิชาการ	สนับสนุน	ภารกิจการเฉพาะ	วิชาการ	สนับสนุน	ผู้ช่วยภาค	ช่างต่างประเทศ	สนับสนุน	
กองงานวิทยาเขตสารสนเทศเพชรบุรี													
- ผู้อำนวยการสำนักงานวิทยาเขตฯ				1									1
- งานบริการกลาง				5		5			1			26	37
- งานบริการการสคน				2		4			1			10	17
- งานบริหารทั่วไป				4		3						9	16
- งานพัฒนานักศึกษา				4		3			15			16	38
- งานคลัง (สังกัดกองคลัง)		1		5		5							11
รวม	0	1	0	21	0	20	0	0	17	0	0	61	120
คณะสัตวศาสตร์และเทคโนโลยีการเกษตร													0
- คณะสัตวศาสตร์และเทคโนโลยีการเกษตร				1									1
- สาขาวิชาสัตวศาสตร์และเทคโนโลยีการเกษตร				19									19
- สาขาวิชาเทคโนโลยีการผลิตสัตว์น้ำ				9									9
- สาขาวิชาเทคโนโลยีการผลิตพืช	1			8									9
- สาขาวิชาเทคโนโลยีการสัตวแพทย์				4									4
- สาขาวิชาพื้นฐานสัตวศาสตร์				11									11
- งานพัฒนาองค์กร		1				2							3
- งานบริหารและธุรการ				1		2							3
- งานบริการการศึกษา				2		2							4
- งานสนับสนุนด้านปฏิบัติการ				2		8					1	10	21
รวม	1	1	52	5	0	14	0	0	0	0	1	10	84
คณะวิทยาการจัดการ		1	26		64	30	15			16	11	11	174
คณะเทคโนโลยีสารสนเทศและการสื่อสาร					53	18				1		4	76
ทอสมุดวิทยาเขตสารสนเทศเพชรบุรี				3		3						5	11
ศูนย์คอมพิวเตอร์วิทยาเขตสารสนเทศเพชรบุรี				2		2							4
รวมทั้งสิ้น	2	2	78	31	117	87	15	0	17	17	12	91	469

แบบรายงานผลการดำเนินงาน
งานหอพักนักศึกษา สำนักงานวิทยาเขตสารสนเทศเพชรบุรี
ประจำเดือน เมษายน 2562

1. จำนวนนักศึกษาที่พักในหอพักนักศึกษา

ตารางแสดงจำนวนนักศึกษาจำแนกตามหอพักนักศึกษา

หอพัก	คณะวิชา			รวม
	คณะสัตวศาสตร์ฯ	คณะวิทยาการจัดการ	คณะเทคโนโลยีสารสนเทศฯ	
1	8	78	55	141
2	38	260	176	474
3	7	533	3	543
4	143	391	146	680
5	49	633	3	685
6	101	197	257	555
รวม	346	2,092	640	3,078

ตารางแสดงจำนวนนักศึกษาจำแนกตามเพศแต่ละคณะวิชาที่พักในหอพักนักศึกษา

คณะวิชา	นักศึกษาชาย	นักศึกษาหญิง	รวม
คณะสัตวศาสตร์ฯ	46	300	346
คณะวิทยาการจัดการ	338	1,754	2,092
คณะเทคโนโลยีสารสนเทศฯ	231	409	640
รวม	615	2,463	3,078

2. การให้บริการนักศึกษา

งานบริการ	จำนวนการให้บริการ(ครั้ง)						
	หอพัก 1	หอพัก 2	หอพัก 3	หอพัก 4	หอพัก 5	หอพัก 6	รวม
1. ยืมกุญแจสำรอง(นักศึกษา)	19	47	46	47	47	50	256
2. ยืมกุญแจสำรอง(บุคลากร)	1	-	2	-	-	-	3
3. งานซ่อม	15	35	33	56	50	49	241
4. นักศึกษาเข้า-ออก นอกเวลากำหนด	4	10	9	10	2	4	39
5. งานบริการอื่นๆ	21	139	75	114	68	79	496
6. งานพัสดุไปรษณีย์	44	165	440	441	469	470	2,029
รวม	104	396	605	671	636	652	3,064

3. ค่ากระแสไฟฟ้าหอพักนักศึกษา

หอพักนักศึกษา	จำนวนเงิน(บาท)
หอพัก 2	113,649
หอพัก 3	52,427
หอพัก 4	68,969
หอพัก 5	165,022
หอพัก 6	197,405
รวม	597,472

4. การใช้น้ำดื่ม (น้ำถังขนาดบรรจุ 20 ลิตร)

หอพักนักศึกษา	จำนวน(ถัง)	จำนวนเงิน(บาท)
หอพัก 1	72	576
หอพัก 2	86	688
หอพัก 3 - 4	105	840
หอพัก 5 - 6	114	912
รวม	377	3,016

5. หน่วยพยาบาลและสุขอนามัย

5.1 จำนวนผู้ใช้บริการหน่วยพยาบาลและสุขอนามัยในเดือน เมษายน 2562 จำนวน 996 ครั้ง

ช่วงเวลาในการให้บริการ	จำนวนผู้ใช้บริการ (ครั้ง)
ในเวลาราชการ (เวลา 08.30 น.- 16.30 น.)	351
นอกเวลาราชการ (เวลา 16.30 น.- 08.30 น. และวันหยุดราชการ)	628
หลังห้องพยาบาลปิด (เวลา 21.00 น. - 8.30 น. ทุกวัน)	17

5.2 การนำส่งบุคลากรและนักศึกษาไปโรงพยาบาล จำนวน 74 ราย

5.3 การจ้างรถรับจ้างภายนอกนำส่งนักศึกษาไปโรงพยาบาล จำนวน 14 ครั้ง เป็นเงินจำนวน 8,400 บาท (แปดพันสี่ร้อยบาทถ้วน)

5.4 การจัดเตรียมกระเป๋าส่วนมา สำหรับกิจกรรมนักศึกษา จำนวน 1 ครั้ง

5.5 งานเบิกประกันอุบัติเหตุ มีการยื่นเอกสารเบิกจ่ายค่าสินไหมทดแทนประกันอุบัติเหตุจำนวน 14 ราย

6. งานกองทุนเงินให้กู้ยืมเพื่อการศึกษา

6.1 บันทึกค่าเล่าเรียนลงในระบบ reg ของนักศึกษาที่กู้ยืม กยศ. / กรอ. ดังนี้

ลักษณะที่กู้ยืม	จำนวน (ราย)
ผู้กู้ยืม ลักษณะที่ 1 กยศ.	4
รวมเป็นจำนวน	4

รวมเป็นเงิน 356,500.00 บาท

6.2 รายงานการขอใบเสร็จรับเงินนักศึกษาที่กู้ยืมเงิน กยศ. / กรอ. เดือนเมษายน 2562

- ไม่มีผู้ขอรับใบเสร็จ -

7. งานทุนการศึกษา

วัน/เดือน/ปี	กิจกรรม
1-30 เม.ย.62	รายงานการเบิกจ่ายทุนการศึกษาให้กับนักศึกษาผู้ได้รับทุนการศึกษา เดือนเมษายน 2562 -ไม่มีการเบิกจ่ายทุนการศึกษาของมหาวิทยาลัย-

8. งานนักศึกษาวิชาทหาร

วัน/เดือน/ปี	กิจกรรม
29 เม.ย.62	หนังสือเชิญจากหน่วยฝึกนักวิชาทหาร มณฑลทหารบกที่ 15 ค่ายรามราชนิเวศน์ เรื่องการรับมอบนโยบายและการรับสมัครของนักศึกษาชั้นปีที่1 และรับรายงานตัวนักศึกษาวិชาทหาร ชั้นปีที่ 2-5 ประจำปีการศึกษา 2562 ในวันพุธที่ 1 พ.ค.62 ณ สโมสรนายทหาร มณฑลทหารบกที่ 15

9. รายงานการขอใช้วัสดุและอุปกรณ์กีฬา

ที่	ประเภทวัสดุอุปกรณ์กีฬา	จำนวนครั้งที่ยืม
1	แบดมินตัน	195
2	ดัมเบล	23
3	บาสเกตบอล	84
4	เทนนิส	12
5	เทเบิลเทนนิส (ปิงปอง)	18
6	ฟุตบอล	-
7	ฟุตซอล	2
8	วอลเลย์บอล	20
9	เปตอง	-
10	ตะกร้อ	-
	รวม	354

10. รายงานการขอใช้สถานที่จัดกิจกรรมและสนามกีฬา

ที่	สถานที่ขอใช้บริการ	จำนวนที่ขอใช้ (ครั้ง)
1	ภายในอาคารพลศึกษา	2
2	ลานเอนกประสงค์หน้าอาคารพลศึกษา	1
3	สนามฟุตบอลใหญ่ (สนามหญ้า)	-
4	สนามฟุตซอล(เล็ก)	2
5	ลานจัน	1
6	ลานจามจรี	-
7	สระศิลปะเพชรภิมย์	-
8	ลานประติมากรรม (หน้ามหาวิทยาลัย)	2
9	เทวาลัยพระคเณศ	-
10	ลานอนุสาวรีย์ท่านศาสตราจารย์ศิลป์ พีระศรี	-
11	พื้นที่ภายนอกอาคารบริหาร	-
12	พื้นที่ภายนอกอาคารวิทยะบริการ	-
13	พื้นที่ภายนอกอาคารเรียนรวม 2	-
14	อาคาร OTOP	-
15	หน้าร้าน Smart Market co	-
16	โรงอาหาร SU cafe'	-
	รวม	8

11. รายงานผลการดำเนินงานของไปรษณีย์อนุญาต

รับฝาก	ไปรษณีย์ธรรมดา	จดหมาย	ไปรษณีย์บัตร	ของตีพิมพ์		พัสดุย่อย	ธุรกิจ ปณท	รวม
	ในประเทศ	38	2	-	-	-	4	44
ระหว่างประเทศ	-	-	-	-	186	-	186	
สิ่งของมีหลักฐาน	ลงทะเบียน ทั่วไป	พัสดุไปรษณีย์	พัสดุ รับประกัน	EMS	รับประกัน	อื่นๆ	รวม	
ในประเทศ	367	10	-	1,187	-	-	1,564	
ระหว่างประเทศ	4	-	-	3	-	-	7	

นำจ่าย	สถานที่	ธรรมดา	ลงทะเบียน	พัสดุไปรษณีย์	EMS	L	รับประกัน	อื่นๆ	รวม
	เรียนรวม 2	2,886	924	90	73	-	4	-	3,977
หอพัก 1	-	5	1	38	-	-	-	44	
หอพัก 2	-	35	1	128	1	-	-	165	
หอพัก 3-4	-	359	9	512	2	-	-	882	
หอพัก 5-6	-	369	3	567	-	-	-	939	
รวมทั้งหมด	2,886	1,692	104	1,318	3	4	-	6,007	

แบบรายงานผลการดำเนินงาน
งานหอพักนักศึกษา สำนักงานวิทยาเขตสารสนเทศเพชรบุรี
ประจำเดือน พฤษภาคม 2562

1. จำนวนนักศึกษาที่พักในหอพักนักศึกษา

ตารางแสดงจำนวนนักศึกษาจำแนกตามหอพักนักศึกษา

หอพัก	คณะวิชา			รวม
	คณะสัตวศาสตร์ฯ	คณะวิทยาการจัดการ	คณะเทคโนโลยีสารสนเทศฯ	
1	8	78	55	141
2	38	260	176	474
3	7	533	3	543
4	143	391	146	680
5	49	631	3	683
6	101	196	256	553
รวม	346	2,089	639	3,074

ตารางแสดงจำนวนนักศึกษาจำแนกตามเพศแต่ละคณะวิชาที่พักในหอพักนักศึกษา

คณะวิชา	นักศึกษาชาย	นักศึกษาหญิง	รวม
คณะสัตวศาสตร์ฯ	46	300	346
คณะวิทยาการจัดการ	338	1,751	2,089
คณะเทคโนโลยีสารสนเทศฯ	231	408	639
รวม	615	2,459	3,074

2. การให้บริการนักศึกษา

งานบริการ	จำนวนการให้บริการ(ครั้ง)						รวม
	หอพัก 1	หอพัก 2	หอพัก 3	หอพัก 4	หอพัก 5	หอพัก 6	
1. ยืมกุญแจสำรอง(นักศึกษา)	2	17	11	17	11	4	62
2. ยืมกุญแจสำรอง(บุคลากร)	5	-	4	-	-	-	9
3. งานซ่อม	29	24	16	27	13	13	122
4. นักศึกษาเข้า-ออก นอกเวลากำหนด	-	3	-	-	-	-	3
5. งานบริการอื่นๆ	12	29	24	40	26	26	157
6. งานพัสดุไปรษณีย์	16	52	125	125	117	117	552
รวม	64	125	180	209	167	160	905

3. ค่ากระแสไฟฟ้าหอพักนักศึกษา

หอพักนักศึกษา	จำนวนเงิน(บาท)
หอพัก 2	54,019
หอพัก 3	23,417
หอพัก 4	30,387
หอพัก 5	71,088
หอพัก 6	66,631
รวม	245,542

4. การใช้น้ำดื่ม (น้ำถังขนาดบรรจุ 20 ลิตร)

หอพักนักศึกษา	จำนวน(ถัง)	จำนวนเงิน(บาท)
หอพัก 1	36	288
หอพัก 2	31	248
หอพัก 3 - 4	72	576
หอพัก 5 - 6	84	672
รวม	223	1,784

5. หน่วยพยาบาลและสุxonามัย

5.1 จำนวนผู้ใช้บริการหน่วยพยาบาลและสุxonามัยในเดือน พฤษภาคม 2562 จำนวน 390 ครั้ง

ช่วงเวลาในการให้บริการ	จำนวนผู้ใช้บริการ (ครั้ง)
ในเวลาราชการ (เวลา 08.30 น.- 16.30 น.)	148
นอกเวลาราชการ (เวลา 16.30 น.- 08.30 น. และวันหยุดราชการ)	234
หลังห้องพยาบาลปิด (เวลา 21.00 น. - 8.30 น. ทุกวัน)	8

5.2 การนำส่งบุคลากรและนักศึกษาไปโรงพยาบาล จำนวน 29 ราย

5.3 การจ้างรถรับจ้างภายนอกนำส่งนักศึกษาไปโรงพยาบาล จำนวน 7 ครั้ง เป็นเงินจำนวน 4,200 บาท (สี่พันสองร้อยบาทถ้วน)

5.4 การจัดเตรียมกระเป๋าปฐมพยาบาล สำหรับกิจกรรมนักศึกษา จำนวน 2 ครั้ง

5.5 งานเบิกประกันอุบัติเหตุ มีการยื่นเอกสารเบิกจ่ายค่าสินไหมทดแทนประกันอุบัติเหตุ จำนวน 4 ราย

6. งานกองทุนเงินให้กู้ยืมเพื่อการศึกษา

6.1 บันทึกค่าเล่าเรียนลงในระบบ reg ของนักศึกษาที่กู้ยืม กยศ. / กรอ.ในเดือนพฤษภาคม 2562

- ไม่มีการบันทึกค่าเล่าเรียนของผู้กู้ยืมในภาคเรียนที่ 2/61

6.2 รายงานการขอใบเสร็จค่าเทอมของนักศึกษาที่กู้ยืมเงิน กยศ. / กรอ. เดือนพฤษภาคม 2562

- มีผู้ขอรับใบเสร็จ จำนวน 12 ราย

7. งานทุนการศึกษา

วัน/เดือน/ปี	กิจกรรม
1-31 พ.ค. 62	รายงานการเบิกจ่ายทุนการศึกษาให้กับนักศึกษาผู้ได้รับทุนการศึกษา เดือนพฤษภาคม 2562 -ไม่มีการเบิกจ่ายทุนการศึกษาของมหาวิทยาลัย-

8. รายงานการขอใช้วัสดุและอุปกรณ์กีฬา

ที่	ประเภทวัสดุอุปกรณ์กีฬา	จำนวนครั้งที่ยืม
1	แบดมินตัน	92
2	ดัมเบล	4
3	บาสเกตบอล	18
4	เทนนิส	-
5	เทเบิลเทนนิส (ปิงปอง)	10
6	ฟุตบอล	-
7	ฟุตซอล	1
8	วอลเลย์บอล	14
9	เปตอง	-
10	ตะกร้อ	-
	รวม	139

9. รายงานการขอใช้สถานที่จัดกิจกรรมและสนามกีฬา

ที่	สถานที่ขอใช้บริการ	จำนวนที่ขอใช้ (ครั้ง)
1	ภายในอาคารพลศึกษา	1
2	ลานเอนกประสงค์หน้าอาคารพลศึกษา	-
3	สนามฟุตบอลใหญ่ (สนามหญ้า)	-
4	สนามฟุตบอล(เล็ก)	-
5	ลานจัน	-
6	ลานจามจู้รี	-
7	สระศิลปะเพชรภิมย์	-
8	ลานประติมากรรม (หน้ามหาวิทยาลัย)	-
9	เทวาลัยพระคเณศ	-
10	ลานอนุสาวรีย์ท่านศาสตราจารย์ศิลป์ พีระศรี	-
11	พื้นที่ภายนอกอาคารบริหาร	-
12	พื้นที่ภายนอกอาคารวิทยะบริการ	-
13	พื้นที่ภายนอกอาคารเรียนรวม 2	-
14	อาคาร OTOP	-
15	หน้าร้าน Smart Market co	-
16	โรงอาหาร SU cafe'	-
	รวม	1

10. รายงานผลการดำเนินงานของไปรษณีย์อนุญาต

รับฝาก	ไปรษณีย์ธรรมดา	จดหมาย	ไปรษณีย์บัตร	ของตีพิมพ์		พัสดุย่อย	ธุรกิจ ปมท	รวม
	ในประเทศ	250	-	-	-	-	-	-
ระหว่างประเทศ	-	156	-	-	94	-	-	250
สิ่งของมีหลักฐาน	ลงทะเบียนทั่วไป	พัสดุไปรษณีย์	พัสดुरับประกัน	EMS	รับประกัน	อื่นๆ	รวม	
ในประเทศ	1,350	38	-	1,541	-	-	-	2,929
ระหว่างประเทศ	2	-	-	1	-	-	-	3

นำจ่าย	สถานที่	ธรรมดา	ลงทะเบียน	พัสดุไปรษณีย์	EMS	L	รับประกัน	อื่นๆ	รวม
	เรียนรวม 2	2,824	795	22	1,378	-	-	-	-
หอพัก 1	-	4	-	12	-	-	-	-	16
หอพัก 2	-	12	1	13	-	-	-	-	26
หอพัก 3-4	-	89	1	160	-	-	-	-	250
หอพัก 5-6	-	92	1	141	-	-	-	-	234
รวมทั้งหมด	2,824	992	25	1,704	-	-	-	-	5,545

ตาราง 1 แสดงจำนวนนักศึกษาที่พักในหอพักนักศึกษา (หอพัก 1-6)

คณะวิชา	จำนวนนักศึกษาที่พักในหอพักนักศึกษา ประจำปีการศึกษา 2561 (คน)											
	ส.ค. 2561	ก.ย.2561	ต.ค.2561	พ.ย.2561	ธ.ค.2561	ม.ค. 2562	ก.พ. 2562	มี.ค. 2562	เม.ย. 2562	พ.ค.2562	มิ.ย.2562	ก.ค.2562
สัตวศาสตร์และเทคโนโลยีการเกษตร	361	359	358	356	355	349	348	347	346	346		
วิทยาการจัดการ	2,193	2,186	2,183	2,178	2,168	2,105	2,099	2,097	2,092	2,089		
เทคโนโลยีสารสนเทศและการสื่อสาร	659	656	654	651	648	650	647	643	640	639		
รวม	3,213	3,201	3,195	3,185	3,171	3,104	3,094	3,087	3,078	3,074	-	-

ตาราง 2 แสดงจำนวนการให้บริการนักศึกษาในหอพักนักศึกษา

งานบริการ	จำนวนการให้บริการนักศึกษาในหอพักนักศึกษา ประจำปีการศึกษา 2561 (ครั้ง)												
	ส.ค. 2561	ก.ย.2561	ต.ค.2561	พ.ย.2561	ธ.ค.2561	ม.ค. 2562	ก.พ. 2562	มี.ค. 2562	เม.ย. 2562	พ.ค.2562	มิ.ย.2562	ก.ค.2562	รวม
ยืมกุญแจสำรอง(นักศึกษา)	278	288	261	269	93	196	224	237	256	62			2,164
ยืมกุญแจสำรอง(บุคลากร)	19	7	12	11	8	8	15	9	3	9			101
งานซ่อม	878	399	400	271	141	465	292	294	241	122			3,503
นักศึกษาเข้า-ออก นอกเวลากำหนด	24	64	22	70	5	32	80	52	39	3			391
งานบริการอื่นๆ	756	647	558	596	214	481	447	480	496	157			4,832
งานพัสดุไปรษณีย์	3,186	3,265	3,509	3,325	922	3,457	3,205	2,820	2,029	552			26,270
รวม	5,141	4,670	4,762	4,542	1,383	4,639	4,263	3,892	3,064	905	-	-	37,261

ตาราง 3 แสดงจำนวนการใช้กระแสไฟฟ้าในหอพักนักศึกษา

หอพักนักศึกษา	จำนวนการใช้กระแสไฟฟ้าในหอพักนักศึกษา ประจำปีการศึกษา 2561 (จำนวนเงิน)												
	ส.ค. 2561	ก.ย.2561	ต.ค.2561	พ.ย.2561	ธ.ค.2561	ม.ค. 2562	ก.พ. 2562	มี.ค. 2562	เม.ย. 2562	พ.ค.2562	มิ.ย.2562	ก.ค.2562	รวม
หอพัก 2	73,588	87,380	113,161	97,345	49,310	79,091	96,535	115,861	113,649	54,019			879,939
หอพัก 3	37,918	56,271	65,521	59,867	29,868	45,795	51,487	55,033	52,427	23,417			477,604
หอพัก 4	48,529	72,615	85,874	76,422	38,685	55,978	64,606	70,062	68,969	30,387			612,127
หอพัก 5	66,381	126,209	122,146	116,727	58,362	93,638	121,772	138,214	165,022	71,088			1,079,559
หอพัก 6	88,637	111,719	108,366	103,619	54,072	82,649	107,800	161,302	197,405	66,631			1,082,200
รวม	315,053	454,194	495,068	453,980	230,297	357,151	442,200	540,472	597,472	245,542	-	-	4,131,429

ตาราง 4 แสดงจำนวนการใช้น้ำดื่มในหอพักนักศึกษา (น้ำถังขนาดบรรจุ 20 ลิตร)

การใช้น้ำดื่ม	จำนวนการใช้น้ำดื่มในหอพักนักศึกษา ประจำปีการศึกษา 2561												
	ส.ค. 2561	ก.ย.2561	ต.ค.2561	พ.ย.2561	ธ.ค.2561	ม.ค. 2562	ก.พ. 2562	มี.ค. 2562	เม.ย. 2562	พ.ค.2562	มิ.ย.2562	ก.ค.2562	รวม
จำนวนถัง	610	1,145	932	870	374	794	882	1,099	377	223			7,306
จำนวนเงิน	4,880	9,160	7,456	6,960	2,992	6,352	7,056	8,792	3,016	1,784	-	-	58,448

ตาราง 5 แสดงจำนวนการให้บริการหน่วยพยาบาลและสุxonามัย

งานบริการ	จำนวนการให้บริการของหน่วยพยาบาลและสุxonามัย ประจำปีการศึกษา 2561 (ครั้ง)												
	ส.ค. 2561	ก.ย.2561	ต.ค.2561	พ.ย.2561	ธ.ค.2561	ม.ค. 2562	ก.พ. 2562	มี.ค. 2562	เม.ย. 2562	พ.ค.2562	มิ.ย.2562	ก.ค.2562	รวม
จำนวนผู้ใช้บริการรักษาพยาบาล	1,461	1,679	1,349	1,466	588	1,384	1,131	1,080	996	390			11,524
การนำส่งบุคลากรและนักศึกษาไปโรงพยาบาล	80	116	111	110	29	87	93	88	74	29			817
การจ้างรถรับจ้างภายนอกนำส่งนักศึกษาไปโรงพยาบาล	26	26	22	23	8	11	23	17	14	7			177
การจัดเตรียมกระเป๋าส่วนยา	36	4	11	18	2	6	3	12	1	2			95
งานเบิกประกันอุบัติเหตุ	-	3	-	9	7	6	9	-	14	4			52