



บันทึกข้อความ

ส่วนงาน งานการเงิน กองคลัง สำนักงานอธิการบดี เพชรบุรี มหาวิทยาลัยศิลปากร โทร. ๓๐๐๐๑๔

ที่ อว ๘๖๐๓.๔/ วันที่ ๑๘ มีนาคม พ.ศ. ๒๕๖๔

เรื่อง สรุบบงบประมาณรายจ่าย และรายงานผลการดำเนินงาน

เรียน ผู้อำนวยการกองงานวิทยาเขตเพชรบุรี

เพื่อโปรดทราบ สรุบบงบประมาณรายจ่ายเงินงบประมาณแผ่นดิน เงินงบประมาณเงินรายได้ เงินรายได้โครงการบริการวิชาการ คก.การใช้พื้นที่ภายในมศก.พบ เงินรายได้แหล่งเงิน ๓๓๓๐๐๐๐ เงินบริจาค และเงินกองทุนพัฒนามหาวิทยาลัย กองทุนพัฒนาส่วนกลาง ณ ๑๘ มีนาคม ๒๕๖๔ ปีงบประมาณ ๒๕๖๔ และรายงานผลการดำเนินงาน ค่ากระแสไฟฟ้า ค่าน้ำประปา และจำนวนนักศึกษาที่ใช้บริการ ประจำเดือน กุมภาพันธ์ ๒๕๖๔

จึงเรียนมาเพื่อโปรดทราบ และนำเข้าสู่ที่ประชุมหัวหน้างานเพื่อทราบ

๙/๙

(นางนิลวรรณ ไทยมะณี)

นักวิชาการเงินและบัญชีชำนาญการ

แบบรายงานผลการดำเนินงาน
งานการเงิน กองคลัง สำนักงานอธิการบดี เพชรบุรี
ประจำเดือน กุมภาพันธ์ 2564

1. รายงานค่ากระแสไฟฟ้า

เดือน	พื้นที่ 621 ไร่	ป้อมตำรวจ	พื้นที่ 200 ไร่	รวมทั้งสิ้น	แหล่งงบประมาณที่เบิกจ่าย
กุมภาพันธ์	755,219.94	1,269.04	38,389.63	794,878.61	พื้นที่ 621 ไร่ ป้อมตำรวจ ส่งใบแจ้งหน.
					เบิกจ่าย กองคลัง
					พื้นที่ 200 ไร่ เบิกจากเงินรายได้คณะ

2. รายงานค่าน้ำประปา

ลำดับ	ระยะเวลา	รวมทั้งสิ้น	แหล่งงบประมาณที่เบิกจ่าย
1	1 กุมภาพันธ์ - 1 มีนาคม 2564	169,521.20	

3. จำนวนผู้ใช้บริการเคาร์เตอร์รับเงิน

ลำดับ	รายการ	จำนวน / ราย	บาท
1	นักศึกษา	113	
2	บุคลากร	16	
3	ร้านค้าและหน่วยงานภายในและภายนอก	77	
4	ผู้ใช้บริการผ่านเครื่องอิเล็กทรอนิกส์ EDC	-	
5	ใบเสร็จที่ออกในระบบ SAP	30	
	รวม	236	
	รับเป็นเงินสด		289,786.07
	รับเป็นเงินโอน		2,355,235.52
			2,645,021.59

สรุปการจ่ายค่าน้ำประปา ปีงบประมาณ 2564
มหาวิทยาลัยศิลปากร วิทยาเขตสารสนเทศเพชรบุรี

ระยะเวลา	จำนวนเงิน	การเบิกจ่ายจากเงิน
		ส่งใบแจ้งหนี้กองคลัง
1 กันยายน 2563 - 1 ตุลาคม 2563	227,019.33	227,019.33
1 ตุลาคม 2563 - 1 พฤศจิกายน 2563	264,277.80	264,277.80
1 พฤศจิกายน 2563 - 1 ธันวาคม 2563	251,647.42	254,647.42
1 ธันวาคม 2563 - 2 มกราคม 2564	227,277.10	227,277.10
1 มกราคม - 1 กุมภาพันธ์ 2564	196,439.27	196,439.27
1 กุมภาพันธ์ - 1 มีนาคม 2564	169,421.02	169,421.02
1 มีนาคม - 1 เมษายน 2564		
1 เมษายน - 1 พฤษภาคม 2564		
1 พฤษภาคม - 1 มิถุนายน 2564		
1 มิถุนายน - 1 กรกฎาคม 2564		
1 กรกฎาคม - 1 สิงหาคม 2564		
1 สิงหาคม - 1 กันยายน 2564		
รวม	1,336,081.94	1,339,081.94

สรุปการจ่ายค่าไฟฟ้า ปีงบประมาณ 2564
มหาวิทยาลัยศิลปากร วิทยาเขตสารสนเทศเพชรบุรี

ปีงบประมาณ 2562	พื้นที่			การเบิกจ่ายจากเงิน	
	พื้นที่ 621 ไร่	ป้อมตำรวจ	พื้นที่ 200 ไร่	เงินแผ่นดิน	ส่งใบแจ้งหนี้กองคลัง
กันยายน 2563	1,574,004.98	2,204.00	48,864.13		1,724,115.26
ตุลาคม 2563	1,475,541.51	1,375.35	53,001.22		1,476,916.86
พฤศจิกายน 2563	1,059,273.70	1,256.96	44,605.14		1,060,530.66
ธันวาคม 2563	1,128,220.88	1,278.87	40,795.93		1,129,499.75
มกราคม 2564	710,590.19	1,295.27	47,312.79		711,885.46
กุมภาพันธ์ 2564	755,219.94	1,269.04	38,389.63		756,488.98
มีนาคม 2564					
เมษายน 2564					
พฤษภาคม 2564					
มิถุนายน 2564					
กรกฎาคม 2564					
สิงหาคม 2564					
รวม	6,702,851.20	8,679.49	272,968.84	-	6,859,436.97

งบประมาณเงินแผ่นดิน กองงานวิทยาศาสตร์ ปี 2564 ณ 18 มีนาคม พ.ศ. 2564

ศูนย์เงินทุน	คำอธิบาย	เงินทุน	คำอธิบาย	แผนงาน	ชื่อแผนงาน	รายการรวม ลงทุน / โครงการ	ชื่อรายการรวมลงทุน / โครงการ	ชื่อความรายการผูกพัน	งบม.จัดสรร	งบม.อนุมัติ	โอน	งบม.จัดสรรหลังโอน	งบม.อนุมัติหลังโอน	คิดงบประมาณ	อนุมัติคงเหลือ
								ค่าสาธารณูปโภค	3,896,100.00	1,947,600.00	0.00	3,896,100.00	1,947,600.00	1,803,228.31	144,371.69
1111200	กองงานวิทยาศาสตร์-ผด	1110000	งบประมาณแผ่นดิน ตามแผนงาน	64011022010201	ผสภค.ด้านวิทยาศาสตร์	64110020	อุปกรณ์กระจายสัญญาณ (L2) ขนาด 24 ๕	ค่าครุภัณฑ์	60,000.00	60,000.00	0.00	60,000.00	60,000.00	58,850.00	1,150.00
1111200	กองงานวิทยาศาสตร์-ผด	1110000	งบประมาณแผ่นดิน ตามแผนงาน	64011022010201	ผสภค.ด้านวิทยาศาสตร์	64110558	ครุภัณฑ์ประจำห้องบรรยายอาคารวิทยุ	ค่าครุภัณฑ์	1,117,200.00	1,117,200.00	0.00	1,117,200.00	1,117,200.00	499,048.00	618,152.00
1111200	กองงานวิทยาศาสตร์-ผด	1110000	งบประมาณแผ่นดิน ตามแผนงาน	64011022010201	ผสภค.ด้านวิทยาศาสตร์	64110559	ระบบรักษาความปลอดภัยประจำอาคาร	ค่าครุภัณฑ์	499,100.00	499,100.00	0.00	499,100.00	499,100.00	0.00	499,100.00
1111200	กองงานวิทยาศาสตร์-ผด	1110000	งบประมาณแผ่นดิน ตามแผนงาน	64011022010201	ผสภค.ด้านวิทยาศาสตร์	64210026	ที่จอดรถยนต์หลังศาลาสมทบหอบริหาร	ค่าที่ดินและสิ่งก่อสร้าง	4,000,000.00	4,000,000.00	0.00	4,000,000.00	4,000,000.00	0.00	4,000,000.00
1111200	กองงานวิทยาศาสตร์-ผด	1110000	งบประมาณแผ่นดิน ตามแผนงาน	64011022010201	ผสภค.ด้านวิทยาศาสตร์	64210027	โรงเหล็กแบบอ้างเก็บน้ำหนองจิก	ค่าที่ดินและสิ่งก่อสร้าง	7,028,000.00	7,028,000.00	0.00	7,028,000.00	7,028,000.00	0.00	7,028,000.00
1111200	กองงานวิทยาศาสตร์-ผด	1110000	งบประมาณแผ่นดิน ตามแผนงาน	64011022010201	ผสภค.ด้านวิทยาศาสตร์	64210028	โรงเรือนไม้ใบโหลสาสดัก (Biotoplastics)	ค่าที่ดินและสิ่งก่อสร้าง	950,000.00	950,000.00	0.00	950,000.00	950,000.00	0.00	950,000.00
1111200	กองงานวิทยาศาสตร์-ผด	1110000	งบประมาณแผ่นดิน ตามแผนงาน	64011022010201	ผสภค.ด้านวิทยาศาสตร์	64220001	อาคารกิจกรรมและนันทนาการ	ค่าที่ดินและสิ่งก่อสร้าง	67,988,000.00	67,988,000.00	11,824,000.00	56,164,000.00	56,164,000.00	56,164,000.00	0.00

งบประมาณเงินรายได้ กองงานวิทยาลัยเกษตรฯ ปทุมธานี 2564 ณ 18 มีนาคม พ.ศ. 2564

ศูนย์เงินทุน	คำอธิบาย	เงินทุน	คำอธิบาย	แผนงาน	ชื่อแผนงาน	รายการงบ ลงทุน / โครงการ	ชื่อรายการลงทุน / โครงการ	งบ.จัดสรร	งบ.อนุมัติ	โอน	รับโอน	งบ.อนุมัติหลังโอน	ใบสั่งซื้อสิ่งจ้าง	คัดงบประมาณ	อนุมัติคงเหลือ
								0.00	27,113.00	0.00	0.00	27,113.00	0.00	27,113.00	0.00
2111200	กองงานวิทยาลัยเกษตรฯ	2210000	เงินรายได้	83561075000000	ผ.จัดการศึกษาอุดมศึกษา		ค.ก.แสงนารายได้จากภายนอก	0.00	414,330.75	0.00	0.00	414,330.75	0.00	414,330.75	0.00
2111200	กองงานวิทยาลัยเกษตรฯ	2210000	เงินรายได้	83562105150101	แสงนารายได้ภายนอก	63310517		0.00	146,200.00	0.00	0.00	146,200.00	0.00	146,200.00	0.00
2111200	กองงานวิทยาลัยเกษตรฯ	2210000	เงินรายได้	83571115000000	ผ.จัดการศึกษาอุดมศึกษา		ค.ก.กิจกรรมพัฒนานักศึกษาจากเงินบำรุงกิจการ	0.00	88,399.00	0.00	0.00	88,399.00	0.00	88,399.00	0.00
2111200	กองงานวิทยาลัยเกษตรฯ	2210000	เงินรายได้	83571115000000	ผ.จัดการศึกษาอุดมศึกษา	63310515		40,557,200.00	16,222,880.00	3,158,001.81	138,462.82	13,203,341.01	353,881.60	9,851,763.76	2,997,715.65
2111200	กองงานวิทยาลัยเกษตรฯ	2210000	เงินรายได้	64561075000000	ผ.จัดการศึกษาอุดมศึกษา		เครื่องคอมพิวเตอร์ Allinone งานประมวลผล	387,300.00	387,300.00	0.00	0.00	387,300.00	0.00	387,300.00	67.00
2111200	กองงานวิทยาลัยเกษตรฯ	2210000	เงินรายได้	64561075000000	ผ.จัดการศึกษาอุดมศึกษา	64110011		19,800.00	19,800.00	0.00	0.00	19,800.00	0.00	19,800.00	5.00
2111200	กองงานวิทยาลัยเกษตรฯ	2210000	เงินรายได้	64561075000000	ผ.จัดการศึกษาอุดมศึกษา	64110051		30,000.00	30,000.00	0.00	0.00	30,000.00	0.00	30,000.00	60.00
2111200	กองงานวิทยาลัยเกษตรฯ	2210000	เงินรายได้	64561075000000	ผ.จัดการศึกษาอุดมศึกษา	64110117		32,900.00	32,900.00	0.00	0.00	32,900.00	0.00	32,900.00	0.00
2111200	กองงานวิทยาลัยเกษตรฯ	2210000	เงินรายได้	64561075000000	ผ.จัดการศึกษาอุดมศึกษา	64110302		539,900.00	539,900.00	0.00	0.00	539,900.00	0.00	539,900.00	539,900.00
2111200	กองงานวิทยาลัยเกษตรฯ	2210000	เงินรายได้	64561075000000	ผ.จัดการศึกษาอุดมศึกษา	64110305		79,200.00	79,200.00	0.00	23,219.00	102,419.00	0.00	102,419.00	20.00
2111200	กองงานวิทยาลัยเกษตรฯ	2210000	เงินรายได้	64561075000000	ผ.จัดการศึกษาอุดมศึกษา	64110308		180,000.00	180,000.00	0.00	0.00	180,000.00	0.00	180,000.00	0.00
2111200	กองงานวิทยาลัยเกษตรฯ	2210000	เงินรายได้	64561075000000	ผ.จัดการศึกษาอุดมศึกษา	64110401		38,600.00	38,600.00	0.00	0.00	38,600.00	0.00	38,600.00	80.00
2111200	กองงานวิทยาลัยเกษตรฯ	2210000	เงินรายได้	64561075000000	ผ.จัดการศึกษาอุดมศึกษา	64110402		7,700.00	7,700.00	0.00	0.00	7,700.00	0.00	7,700.00	17.40
2111200	กองงานวิทยาลัยเกษตรฯ	2210000	เงินรายได้	64561075000000	ผ.จัดการศึกษาอุดมศึกษา	64110403		30,000.00	30,000.00	0.00	0.00	30,000.00	0.00	30,000.00	575.00
2111200	กองงานวิทยาลัยเกษตรฯ	2210000	เงินรายได้	64561075000000	ผ.จัดการศึกษาอุดมศึกษา	64110404		26,000.00	26,000.00	0.00	0.00	26,000.00	0.00	26,000.00	0.00
2111200	กองงานวิทยาลัยเกษตรฯ	2210000	เงินรายได้	64561075000000	ผ.จัดการศึกษาอุดมศึกษา	64110515		9,700.00	9,700.00	0.00	0.00	9,700.00	0.00	9,700.00	70.00
2111200	กองงานวิทยาลัยเกษตรฯ	2210000	เงินรายได้	64561075000000	ผ.จัดการศึกษาอุดมศึกษา	64110516		31,000.00	31,000.00	0.00	0.00	31,000.00	0.00	31,000.00	77.00
2111200	กองงานวิทยาลัยเกษตรฯ	2210000	เงินรายได้	64561075000000	ผ.จัดการศึกษาอุดมศึกษา	64110517		14,100.00	14,100.00	0.00	0.00	14,100.00	0.00	14,100.00	0.00
2111200	กองงานวิทยาลัยเกษตรฯ	2210000	เงินรายได้	64561075000000	ผ.จัดการศึกษาอุดมศึกษา	64110518		35,000.00	35,000.00	0.00	0.00	35,000.00	0.00	35,000.00	0.00
2111200	กองงานวิทยาลัยเกษตรฯ	2210000	เงินรายได้	64561075000000	ผ.จัดการศึกษาอุดมศึกษา	64110519		500,000.00	500,000.00	0.00	0.00	500,000.00	499,810.00	0.00	190.00
2111200	กองงานวิทยาลัยเกษตรฯ	2210000	เงินรายได้	64561075000000	ผ.จัดการศึกษาอุดมศึกษา	64110520		29,900.00	29,900.00	0.00	0.00	29,900.00	0.00	29,900.00	903.00
2111200	กองงานวิทยาลัยเกษตรฯ	2210000	เงินรายได้	64561075000000	ผ.จัดการศึกษาอุดมศึกษา	64110521		8,900.00	8,900.00	0.00	0.00	8,900.00	0.00	8,900.00	0.00
2111200	กองงานวิทยาลัยเกษตรฯ	2210000	เงินรายได้	64561075000000	ผ.จัดการศึกษาอุดมศึกษา	64110522		0.00	0.00	0.00	9,309.00	9,309.00	0.00	0.00	9,309.00
2111200	กองงานวิทยาลัยเกษตรฯ	2210000	เงินรายได้	64561075000000	ผ.จัดการศึกษาอุดมศึกษา	64110582		250,000.00	125,000.00	0.00	0.00	125,000.00	0.00	125,000.00	0.00
2111200	กองงานวิทยาลัยเกษตรฯ	2210000	เงินรายได้	64562095140101	ท.สกล เน้นอนุรักษ์ฯ	64310028		0.00	0.00	0.00	64,000.04	64,000.04	0.00	64,000.04	0.00
2111200	กองงานวิทยาลัยเกษตรฯ	2210000	เงินรายได้	64562105160101	ค.ก.ช่วยเหลือผู้กระทรมวิกฤต	64110551		385,300.00	193,150.00	64,000.04	0.00	129,149.96	0.00	1,180.00	127,969.96
2111200	กองงานวิทยาลัยเกษตรฯ	2210000	เงินรายได้	64562105180101	ค.ก.ช่วยเหลือผู้กระทรมวิกฤต	64310027		2,610,000.00	1,800,000.00	8,600.00	0.00	1,791,400.00	44,600.80	996,742.45	750,056.75
2111200	กองงานวิทยาลัยเกษตรฯ	2210000	เงินรายได้	64571115000000	ผ.จัดการศึกษาอุดมศึกษา		เครื่องสำรองไฟ	0.00	0.00	0.00	15,836.00	15,836.00	0.00	15,836.00	0.00
2111200	กองงานวิทยาลัยเกษตรฯ	2210000	เงินรายได้	64571115000000	ผ.จัดการศึกษาอุดมศึกษา	64110308		0.00	0.00	0.00	8,600.00	8,600.00	0.00	8,600.00	8,600.00
2111200	กองงานวิทยาลัยเกษตรฯ	2210000	เงินรายได้	64571115000000	ผ.จัดการศึกษาอุดมศึกษา	64110736		0.00	0.00	0.00	8,600.00	8,600.00	0.00	8,600.00	8,600.00
2111200	กองงานวิทยาลัยเกษตรฯ	2210000	เงินรายได้	64571115000000	ผ.จัดการศึกษาอุดมศึกษา	64310023		1,000,000.00	400,000.00	15,836.00	0.00	384,164.00	31,943.75	191,363.86	160,856.39
2111200	กองงานวิทยาลัยเกษตรฯ	2210000	เงินรายได้	64571115000000	ผ.จัดการศึกษาอุดมศึกษา	64310026		500,000.00	250,000.00	0.00	0.00	250,000.00	0.00	0.00	250,000.00
2111200	กองงานวิทยาลัยเกษตรฯ	2210000	เงินรายได้	64572115100401	ท.อุบลราชธานี น.ศ.			47,303,500.00				18,680,061.75			4,971,472.15

งบประมาณเงินรายได้โครงการบริการวิชาการ โครงการการใช้พื้นที่ภายใน ณ 18 มีนาคม พ.ศ. 2564

ศูนย์เงินทุน	คำอธิบาย	เงินทุน	คำอธิบาย	แผนงาน	ชื่อแผนงาน	รายการงบ ลงทุน / โครงการ	ชื่อรายการงบลงทุน / โครงการ	งปม.จัดสรร	งปม.อนุมัติ	โอน	งปม.จัดสรรหลังโอน	งปม.อนุมัติหลังโอน	ใบสั่งซื้อ สิ่งจ้าง	ตัดงบประมาณ	อนุมัติคงเหลือ
2111200	กองงานวิทยาเขตเพชรบูรณ์	3310000	เงินรายได้บริการวิชาการ	64551066000000	ผง.บริการวิชาการแก่สังคม	64310684	คก.การใช้พื้นที่ภายใน มศก.พม	796,203.28	796,203.28	0.00	796,203.28	796,203.28	2,651.00	180,241.34	613,310.94

งบประมาณเงินกองทุนพัฒนาวิทยานเขตเพชรบุรี ปี 2564 ณ 18 มีนาคม พ.ศ. 2564

ศูนย์เงินทุน	คำอธิบาย	เงินทุน	คำอธิบาย	แผนงาน	ชื่อแผนงาน	รายการงบ ลงทุน / โครงการ	ชื่อรายการลงทุน / โครงการ	งบม.จัดสรร	งบม.ออมัติ	รับโอน	งบม.จัดสรรส่งโอน	งบม.ออมัติส่งโอน	ตัดงบประมาณ	อนุมัติคงเหลือ
2111200	กองงานวิทยานเขตเพชรบุรี-วัด	3370000	กองทุนพัฒนาวิทยานเขตเพชรบุรี	64561075000000	สง.จัดการศึกษาอุดมศึกษา	64920022	กองทุนพัฒนาส่วนกลาง	17,786,989.57	17,786,989.57	419,149.90	18,206,139.47	18,206,139.47	1,753,604.23	16,452,535.24

รายงานผลการดำเนินงาน งานบริการกลาง
เดือน กุมภาพันธ์ 2564

1. งานตามแผนปฏิบัติการกองงานวิทยาเขตเพชรบุรี ที่งานบริการกลาง เป็นผู้รับผิดชอบ
งานบริการกลาง ได้รายงานผลการดำเนินงานตามแผนปฏิบัติการกองงานวิทยาเขตเพชรบุรี ประจำปีงบประมาณ 2564 รอบ 6 เดือน (ระหว่างเดือนตุลาคม 2563 – เดือนมีนาคม 2564) ให้ผู้บริหารทราบ เมื่อวันที่ 1 มีนาคม 2564
2. การบันทึกข้อมูลการจัดซื้อจัดจ้างในระบบจัดซื้อจัดจ้างภาครัฐด้วยวิธีการทางอิเล็กทรอนิกส์ (e-GP) เดือนกุมภาพันธ์ พ.ศ.2564 ดังนี้
 - 2.1 จัดซื้อครุภัณฑ์ประจำห้องบรรยายอาคารวิทยบริการ จำนวน 3 ชุด ด้วยวิธีประกวดราคาอิเล็กทรอนิกส์
 - 2.2 จัดซื้อครุภัณฑ์เครื่องมัลติมีเดียโปรเจคเตอร์ 5,000 ansi จำนวน 6 ชุด และครุภัณฑ์เครื่องมัลติมีเดียโปรเจคเตอร์ 7,000 ansi จำนวน 1 ชุด ด้วยวิธีประกวดราคาอิเล็กทรอนิกส์ (e-bidding)
 - 2.3 จัดจ้างงานก่อสร้างโรงเรือนปุ๋ยไบโอพลาสติก (Bio plastics) ตำบลสามพระยา อำเภอชะอำ จังหวัดเพชรบุรี ด้วยวิธีประกวดราคาอิเล็กทรอนิกส์ (e-bidding)
 - 2.4 จัดจ้างงานก่อสร้างรั้วเหล็กกริมอ่างเก็บน้ำหนองจิก ตำบลสามพระยา อำเภอชะอำ จังหวัดเพชรบุรี ด้วยวิธีประกวดราคาอิเล็กทรอนิกส์ (e-bidding)
 - 2.5 จัดจ้างงานก่อสร้างงานปรับปรุงถนนฟาร์ม 200 ไร่ ตำบลสามพระยา อำเภอชะอำ จังหวัดเพชรบุรี ด้วยวิธีประกวดราคาอิเล็กทรอนิกส์ (e-bidding)
 - 2.6 จัดจ้างงานก่อสร้างก่อสร้างที่จอดรถยนต์มีหลังคาคลุมด้านหน้าอาคารบริหาร ตำบลสามพระยา อำเภอชะอำ จังหวัดเพชรบุรี ด้วยวิธีประกวดราคาอิเล็กทรอนิกส์ (e-bidding)
3. การทำสัญญาและจัดเก็บสัญญาซื้อขาย/สัญญาจ้าง เดือนกุมภาพันธ์ 2564
 - 3.1 ไม่มีการทำสัญญาจ้าง
 - 3.2 ไม่มีการทำสัญญาซื้อขาย
4. การตรวจสอบและขออนุมัติคืนหลักประกันสัญญาซื้อขายสัญญาจ้าง และจัดเก็บหนังสือค้ำประกันสัญญา
 - 4.1 มีการคืนหลักประกันสัญญาซื้อขาย/สัญญาจ้าง ในเดือนกุมภาพันธ์ พ.ศ.2564 จำนวน 1 ฉบับ
 - คืนหลักประกันสัญญางานติดตั้งระบบสายสัญญาณเครือข่ายคอมพิวเตอร์และอุปกรณ์กระจายสัญญาณ จำนวน 1 ระบบ กับบริษัท นิวเทคโนโลยีอินฟอร์เมชั่น จำกัด วงเงินค้ำประกัน 44,525.00 บาท (สี่หมื่นสี่พันห้าร้อยยี่สิบห้าบาทถ้วน)
 - 4.2 การจัดเก็บหนังสือค้ำประกันสัญญาซื้อขาย/สัญญาจ้าง
 - ไม่มี
5. การออกหนังสือรับรองผลงาน จำนวน 1 ฉบับ
 - หนังสือรับรองผลงานติดตั้งระบบสายสัญญาณเครือข่ายคอมพิวเตอร์และอุปกรณ์กระจายสัญญาณ จำนวน 1 งาน กับบริษัทนิวเทคโนโลยีอินฟอร์เมชั่น จำกัด
6. การดำเนินงานด้านการรักษาความปลอดภัย

6.1 จำนวนรถเข้า – ออก ประตูด้านหน้า และด้านหลังมหาวิทยาลัย

จำนวนรถเข้า ด้านหน้า ผลัดเช้า ตั้งแต่เวลา 07.00-19.00 น.

ประเภทรถ	จำนวนรถเข้า(คัน)	
	มีสติ๊กเกอร์	ไม่มีสติ๊กเกอร์
รถยนต์	1,032	930
รถจักรยานยนต์	316	426
รถยนต์ประเภทอื่น		
รวม	1,348	1,356

จำนวนรถออก ด้านหน้า ผลัดเช้า ตั้งแต่เวลา 07.00-19.00 น.

ประเภทรถ	จำนวนรถเข้า(คัน)	
	มีสติ๊กเกอร์	ไม่มีสติ๊กเกอร์
รถยนต์	186	163
รถจักรยานยนต์	56	230
รถยนต์ประเภทอื่น		1
รวม	242	394

จำนวนรถเข้าด้าน ผลัดดึก ตั้งแต่เวลา 19.00-07.00 น.

ประเภทรถ	จำนวนรถเข้า(คัน)	
	มีสติ๊กเกอร์	ไม่มีสติ๊กเกอร์
รถยนต์	1,493	649
รถจักรยานยนต์	382	537
รถยนต์ประเภทอื่น		
รวม	1,875	1,186

จำนวนรถออก ด้านหน้า ผลัดดึก ตั้งแต่เวลา 19.00-07.00 น.

ประเภทรถ	จำนวนรถเข้า(คัน)	
	มีสติ๊กเกอร์	ไม่มีสติ๊กเกอร์
รถยนต์	189	163
รถจักรยานยนต์	73	174
รถยนต์ประเภทอื่น		
รวม	262	337

จำนวนรถเข้าด้านหลัง ผลัดเช้าตั้งแต่เวลา 07.00-19.00 น.

ประเภทรถ	จำนวนรถเข้า(คัน)	
	มีสติ๊กเกอร์	ไม่มีสติ๊กเกอร์

รถยนต์	1,294	2,255
รถจักรยานยนต์	860	1,547
รถยนต์ประเภทอื่น		
รวม	2,154	3,802

จำนวนรถออก ด้านหลัง ผลัดเช้าตั้งแต่เวลา 07.00-19.00 น.

ประเภทรถ	จำนวนรถเข้า(คัน)	
	มีสติ๊กเกอร์	ไม่มีสติ๊กเกอร์
รถยนต์	356	512
รถจักรยานยนต์	171	823
รถยนต์ประเภทอื่น		
รวม	527	1,335

จำนวนรถเข้าด้านหลัง ผลัดดึกตั้งแต่เวลา 19.00-07.00 น.

ประเภทรถ	จำนวนรถเข้า(คัน)	
	มีสติ๊กเกอร์	ไม่มีสติ๊กเกอร์
รถยนต์	1,160	1,298
รถจักรยานยนต์	754	1,798
รถยนต์ประเภทอื่น		
รวม	1,914	3,096

จำนวนรถออก ผลัดดึกตั้งแต่เวลา 19.00-07.00 น.

ประเภทรถ	จำนวนรถเข้า(คัน)	
	มีสติ๊กเกอร์	ไม่มีสติ๊กเกอร์
รถยนต์	387	407
รถจักรยานยนต์	154	1,068
รถยนต์ประเภทอื่น		
รวม	541	1,475

6.2 รายงานสภาพการทำงานของกล้องวงจรปิด

สถานที่	จำนวนกล้อง	สภาพการทำงาน
อ.บริหาร(ในสำนักงาน)	7 ตัว 1 ตัว	กล้องตัวที่ 3 ตัวที่ส่องทางห้อง ผู้อำนวยการไม่ทำงาน อีก 7 ตัวทำงานปกติ
อ.บริหาร - ด้านนอกกล้องรุ่นเก่า - ด้านนอกกล้องรุ่นใหม่ - ชั้น 2	5 ตัว 5 ตัว 1 ตัว	ทำงานปกติ 4 ตัวไม่มีภาพ 1 ตัว ทำงานปกติ 5 ตัว ทำงานปกติ 1 ตัว
ประตูด้านหน้า		ทำงานปกติ

- ทางเข้า-ออก	4 ตัว	ยกเว้นตัวทางออกมีปัญหาหยุดหมุน360
- 360 องศาด้านหน้า	2 ตัว	เวลามีการตกของกระแสไฟ
- หน้าองค์พระชเนศ	1 ตัว	ทำงานปกติ
- ทางเข้าแยกเรียนรวม 2	3 ตัว	ทำงานปกติ
ประตูด้านหลัง		
- ทางเข้า-ออก	4 ตัว	- ทำงานปกติ 3 ตัว
		- กล้องตัวที่ส่งไปจอดจักรยานยนต์ไม่มีการบันทึกข้อมูล
- 360องศา(เสาไฟฟ้าแรกและจุดรอรถราง 1)	2 ตัว	ทำงานปกติ
- แยกลานจันทร์	1 ตัว	ทำงานปกติ
- โรงพลและ360 องศา	2 ตัว	ทำงานปกติ
- แยกสี่ตัวศาสตร์	1 ตัว	ทำงานปกติ

6.3 การใช้รถจักรยานยนต์ของสายตรวจ กวช 886 พบ

จุดเลขไมล์ของเดือนกุมภาพันธ์ 2564 รวมระยะทางที่ใช้ไม่สามารถจดระยะทางที่ใช้ได้ เนื่องจากไมล์บอกระยะทางเสีย โดยใช้น้ำมันจำนวน 40 ลิตร

7. ปริมาณและการจัดการขยะ

เดือน	ปริมาณขยะ (กิโลกรัม)	ระยะเวลาเผาทำลาย (วัน)	จำนวนขยะที่เผาต่อวัน (กิโลกรัม)	หมายเหตุ
ตุลาคม 2563	7,676	19	404	
พฤศจิกายน 2563	6,323	16	395	
ธันวาคม 2563	9,475	17	557.36	
มกราคม 2564	4,250	11	386.37	
กุมภาพันธ์ 2564	1,254	9	139.34	

8. การปฏิบัติงานของคนสวน

8.1 ปฏิบัติงานประจำจุดที่รับผิดชอบ

8.2 ปฏิบัติงานพื้นที่สวนกลางตามแผนปฏิบัติงานของแต่ละชุด

กลุ่มอาคารเรียน

งานตัดหญ้า

- ริมถนนหน้าอาคารเรียนรวม 1-2 คูน้ำ โรงจอดรถตู้
- หลังที่จอดรถจักรยาน อาคารเรียนรวม 2 ด้านข้างอนุสาวรีย์ อ.ศิลป์
- อาคารโบราณคดี ล้างรางระบายน้ำเสีย อาคารหอพักบุคลากร-อาคารวิทยบริการ

กลุ่มหอพัก

งานตัดหญ้า

- พื้นที่ข้างอาคารยานยนต์

- ถนนทางจักรยานถึงป้อมหลังและทางไป 7-11
- รอบอาคาร ICT ถนนทางเข้าโรงเผาขยะ

8.3 พื้นที่ส่วนกลางของคนสวนทั้งหมด

- ไม่มีการรวม

9. รายงานสรุปรายงานซ่อม เดือนกุมภาพันธ์ 2564 รายละเอียดตามเอกสารแนบ

รายละเอียดงานซ่อม	ซ่อมได้	จัดซื้อ	จัดจ้าง	ค้างซ่อม	รวม
ไฟฟ้า	6	0	0	2	8
โทรศัพท์	2	0	0	0	2
เครื่องปรับอากาศ	5	0	1	0	6
โทรทัศน์	4	0	0	0	4
สุขาภิบาล/ประปา	1	3	4	0	8
ลิฟท์	0	0	0	0	0
อินเทอร์เน็ต	1	0	0	0	1
พัฒนา/อุปกรณ์ไฟฟ้าอื่นๆ	2	1	1	0	4
งานอื่นๆ	9	0	0	0	9
รวม	30	4	6	2	42

หมายเหตุ : งานค้างซ่อม

1. ประตูรั้วเหล็กหลุดเนื่องจากเป็นสนิม/ประตูดึงลวดด้านในหลุด ห้อง2119 อาคารหอพักนักศึกษา 2
2. แก้วอื่นี่อดหลุดใช้งานไม่ได้ โถงกลางอาคารบริหาร

10. สรุปรายการแจ้งซ่อม Google form ผ่าน QR Code เดือน กุมภาพันธ์ 2564 (รายละเอียดตามเอกสารแนบ)

11. ค่าใช้จ่ายค่าซ่อมแซมบำรุงทรัพย์สิน และค่าจ้างเหมาบริการ เงินรายได้กองงานวิทยาเขตเพชรบุรี เดือนกุมภาพันธ์ 2564 (รายละเอียดตามเอกสารแนบ)

12. ค่าใช้จ่ายการจัดซื้อจัดจ้าง เงินรายได้กองงานวิทยาเขตเพชรบุรี งานบริการนักศึกษา เดือนกุมภาพันธ์ 2564 (รายละเอียดตามเอกสารแนบ)

13. การจัดซื้อและเบิกจ่ายค่าวัสดุ งานบริหารทั่วไป งานบริการนักศึกษา ประจำเดือนกุมภาพันธ์ 2564 (รายละเอียดตามเอกสารแนบ)

14. การเบิกจ่ายค่าเช่าเครื่องถ่ายเอกสาร เครื่องปริ้น (รายละเอียดตามเอกสารแนบ)

งานซ่อมประจำวันใน Google form ผ่าน QR Code

เดือน กุมภาพันธ์ 2564

ลำดับที่	ประทับเวลา	1.ขอแจ้งซ่อม	2.สถานที่ซ่อม	3.โปรตระบุ ห้องที่ต้องการ ซ่อม	4.ลักษณะที่ชำรุด (โปรดระบุอาการเสีย เพื่อสะดวกกับผู้ซ่อม)	5.วันที่ สะดวกใน การซ่อม	6.เวลาที่ สะดวกใน การซ่อม	7.ชื่อ ผู้แจ้งซ่อม	ผลสัมฤทธิ์	วันที่ซ่อมเสร็จ	หมายเหตุ	ผู้รับผิดชอบ
1	25/1/2564, 14:06:32	งานอื่นๆ	อาคารบริหาร	บริเวณหน้าต่าง ข้างห้องประชุม สามพระยา1	พื้นกระเบื้องโคงแตก	26/1/2564	10:00:00	มาลินี	แล้วเสร็จ	2/2/2564		อำนาจ
2	25/1/2564, 16:20:52	งานไฟฟ้า	อาคารที่พัก บุคลากร	บันไดทางลงเดิน ไปที่จอด รถจักรยาน ทิศตะวันออก	หลอดไฟเส้นหมดอายุ	27/1/2564	10:00:00	นายวิชัย จันทร์ทอง	แล้วเสร็จ	1/2/2564		ประเสริฐ
3	26/1/2564, 9:38:24	งานไฟฟ้า	อาคารที่พัก บุคลากร	ห้องน้ำในห้อง ออกกำลังกาย	หลอดไฟเสีย 2 หลอด	26/1/2564	11:00:00	ชุตินา	แล้วเสร็จ	1/2/2564		ประเสริฐ
4	26/1/2564, 18:48:57	งานไฟฟ้า	อาคารที่พัก บุคลากร	228	เครื่องใช้ไฟฟ้าช๊อตบอย พังบอย โดยไม่ทราบ สาเหตุ	29/1/2564	9:00:00	อ.พรพนธิภา ณ เชียงใหม่	แล้วเสร็จ	27/1/2564		ประเสริฐ
5	27/1/2564, 9:29:11	งานสุขาภิบาล	อาคารที่พัก บุคลากร	429,529	มีน้ำรั่วซึมมาจากห้อง ข้างบน	27/1/2564	14:00:00	วันเพ็ญ	วันเพ็ญ จัดซื้อวัสดุ 27/1/2564	19/2/2564		อำนาจ
6	1/2/2564, 9:05:54	งานปรับ อากาศ	อาคาร ต้นแบบ ปฏิบัติการฯ 2	ห้องพักอาจารย์2	คอมเพรสเซอร์ ไม่ทำงาน	1/2/2564	10:00:00	อภิสิทธิ์ ปุ่มเพชร	แล้วเสร็จ	1/2/2564		ปรีดา
7	1/2/2564, 9:31:02	งานอื่นๆ	อาคารเรียน รวม 1	Demo kitchen	ตู้เย็นไม่ทำความเย็น	2/2/2564	13:00:00	วสุธา คนชื่อ	พีรเดช คณะกรรมการ จัดการ จัด จ้าง 2/2/64			ประเสริฐ

งานซ่อมประจำวันใน Google form ผ่าน QR Code

เดือน กุมภาพันธ์ 2564

ลำดับที่	ประทับเวลา	1.ขอแจ้งซ่อม	2.สถานที่ซ่อม	3.โปรตระบุ ห้องที่ต้องการ ซ่อม	4.ลักษณะที่ชำรุด (โปรตระบุอาการเสีย เพื่อสะดวกกับผู้ซ่อม)	5.วันที่ สะดวกใน การซ่อม	6.เวลาที่ สะดวกใน การซ่อม	7.ชื่อ ผู้แจ้งซ่อม	ผลสัมฤทธิ์	วันที่ซ่อมเสร็จ	หมายเหตุ	ผู้รับผิดชอบ
8	1/2/2564, 10:09:23	งานอื่นๆ	อาคาร เรียนรวม 1	ครัวโชนสีเขียว	เครื่องทำน้ำเย็นมีน้ำหยด	2/2/2564	9:00:00	กนกพร แข่งขัน	ชงชัย คณะ การจัดการ จัดซื้อ 2/2/2564			ประเสริฐ
9	2/2/2564, 9:02:53	งานอื่นๆ	อาคาร เรียนรวม 2	ห้องหัวหน้างาน บริการการสอน ชั้น2	เครื่องสำรองไฟไม่ติด	2/2/0564	9:30:00	ริญฎากานต์ กล้าหาญ	แล้วเสร็จ	2/2/2564		ปรีดา
10	2/2/2564, 9:40:05	งานอื่นๆ	อาคารเรียน รวม 1	ภัตตาคาร เวอริเตียน	ใส่ใช้คอปประตุ	3/2/2564	9:16:00	อานนท์ วงษ์เซียง	แล้วเสร็จ	5/2/2564		อำนาจ
11	2/2/2564, 11:16:22	งานอื่นๆ	อาคาร เรียนรวม 1	ครัวเวอริเตียน	ประตุชำรุด	2/2/2564	11:30:00	ชะเอมทิพย์ ขลิบสี	แล้วเสร็จ	4/2/2564		อำนาจ
12	2/2/2564, 13:37:50	งานสุขาภิบาล	อาคารบริหาร	ชั้น 3 ห้องน้ำ หญิง ห้องแรก	ฝาชักโครก	4/2/2564	10:00:00	ชวนชม	ปรีดา จัดซื้อ วัสดุ 2/2/2564	5/2/2564	ดำเนินการ แล้ว 5/2/2564	อำนาจ
13	2/2/2564, 16:58:24	งานอื่นๆ	อาคารเรียน รวม 1	Demo kitchen	เปลี่ยนใช้คอปประตุ (มี อะไหล่แล้ว๘	3/2/2564	10:00:00	วสุธา คนชื่อ	แล้วเสร็จ	4/2/2564		อำนาจ
14	2/2/2564, 18:08:35	งาน อินเทอร์เน็ต	อาคารหอพัก นักศึกษา 6	6230	สายแลนตีใช้งานไม่ได้	3/2/2564	13:00:00	ชนาพร วีระวนิชกุล	แล้วเสร็จ	3/2/2564		อำนาจ

งานซ่อมประจำวันใน Google form ผ่าน QR Code

เดือน กุมภาพันธ์ 2564

ลำดับที่	ประทับเวลา	1.ขอแจ้งซ่อม	2.สถานที่ซ่อม	3.โปรตระบุน ห้องที่ต้องการ ซ่อม	4.ลักษณะที่ชำรุด (โปรตระบุนอาคารเสีย เพื่อสะดวกกับผู้ซ่อม)	5.วันที่ สะดวกใน การซ่อม	6.เวลาที่ สะดวกใน การซ่อม	7.ชื่อ ผู้แจ้งซ่อม	ผลสัมฤทธิ์	วันที่ซ่อมเสร็จ	หมายเหตุ	ผู้รับผิดชอบ
15	3/2/2564, 8:35:59	งานอื่นๆ	อาคารบริหาร	งานช่างชั้น 2	เครื่อง ups ไม่เก็บไฟ	3/2/2564	9:00:00	ประเสริฐ ชัยชนะปราม	แล้วเสร็จ	3/2/2564		ปรีดา
16	3/2/2564, 8:38:33	งานสุขาภิบาล	อาคารที่พัก บุคลากร	1119	ชักโครกกดไม่ค่อยลง น้ำ เอ่อ	3/2/2564	10:00:00	สุชานุช	วันเพ็ญ จัดจ้าง 3/2/2564	8/2/2564		อำนาจ
17	3/2/2564, 11:48:06	งานไฟฟ้า	อาคาร ต้นแบบ ปฏิบัติการฯ 1	ห้องพักอาจารย์1	หลอดไฟเพดานเสีย	4/2/2564	10:00:00	วรัญญา ทรัพย์มา	แล้วเสร็จ	4/2/2564		ประเสริฐ
18	4/2/2564, 9:39:27	งานสุขาภิบาล	อาคารที่พัก บุคลากร	115	ชักโครกมีอากาศดันขึ้น บ่อยๆ พอดีช่างมาทำอีก ฝั่งนึงแล้วจะได้ทำพร้อม กันทีเดียวเลย	4/2/2564	12:00:00	อนวัช บุญญภักดี	วันเพ็ญ จัดจ้าง 3/2/2564	8/2/2564		อำนาจ
19	5/2/2564, 11:11:38	งานสุขาภิบาล	อาคาร โรงอาหาร หอพัก	ด้านหลังโรง อาหารหอพัก	ท่อระบายน้ำเสียแตก	9/2/2021	14:00:00	กมลวรรณ อิทธิธนานนท์	กมลวรรณ จัดซื้อวัสดุ	5/2/2564		อำนาจ
20	5/2/2564, 11:18:23	งานไฟฟ้า	อาคาร โรงอาหารกลาง	ด้านหลัง/ ด้านหน้า โรง อาหาร	เปลี่ยนหลอดไฟตะเกียบ จำนวน 12 หลอด	16/2/2021	9:00:00	กมลวรรณ อิทธิธนานนท์	แล้วเสร็จ	18/2/2564		ประเสริฐ
21	8/2/2564, 10:42:05	งานโทรทัศน์	อาคารหอพัก นักศึกษา 3	3102	สัญญาณทีวีไม่ค่อยชัด ทุกช่อง	8/2/2564	13:00:00	นันทวรรณ	แล้วเสร็จ	15/2/2564		ปรีดา
22	8/2/2564, 10:42:44	งานโทรทัศน์	อาคารหอพัก นักศึกษา 3	3106	สัญญาณชัดบ้างไม่ชัดบ้าง	8/2/2564	13:00:00	นันทวรรณ แสงพูล	แล้วเสร็จ	15/2/2564		ปรีดา

งานซ่อมประจำวันใน Google form ผ่าน QR Code

เดือน กุมภาพันธ์ 2564

ลำดับที่	ประทับเวลา	1.ขอแจ้งซ่อม	2.สถานที่ซ่อม	3.โปรดระบุ ห้องที่ต้องการ ซ่อม	4.ลักษณะที่ชำรุด (โปรดระบุอาการเสีย เพื่อสะดวกกับผู้ซ่อม)	5.วันที่ สะดวกใน การซ่อม	6.เวลาที่ สะดวกใน การซ่อม	7.ชื่อ ผู้แจ้งซ่อม	ผลสัมฤทธิ์	วันที่ซ่อมเสร็จ	หมายเหตุ	ผู้รับผิดชอบ
23	8/2/2564, 12:49:13	งานสุขาภิบาล	อาคารบริหาร	ห้องน้ำ กองงาน วิทยาเขตฯ ชั้น 1	อ่างล้างหน้าตัน (อ่างที่ 1 จากประตูทางเข้า)	9/2/2564	9:30:00	นางสาวอรอนงค์ มากจันทร์	แล้วเสร็จ	9/2/2564		อำนาจ
24	9/2/2564, 8:00:44	งานปรับ อากาศ	อาคารหอพัก นักศึกษา 6	6523	แอร์น้ำหยด	9/2/2564	13:00:00	มีชัยมา ชูแก้ว	แล้วเสร็จ	9/2/1964		ปรีดา
25	9/2/2564, 8:37:39	งานอื่นๆ	อาคารเรียน รวม 1	ห้องสารสนเทศ เพื่อการจัดการ	เปลี่ยนล้อรถเข็น 8 ล้อ	9/2/2564	10:00:00	พริณฎา หลวง เทพ	แล้วเสร็จ	9/2/2564		อำนาจ
26	9/2/2021, 10:28:31	งานปรับ อากาศ	อาคารหอพัก นักศึกษา 2	2340	น้ำแอร์รั่ว	10/2/2564	10:00:00	ณวิทย์	แล้วเสร็จ	10/2/2564		ปรีดา
27	12/2/2564, 15:23:51	งานไฟฟ้า	อาคารหอพัก นักศึกษา 2	ลานจันทร์	ไฟจานบินไม่ติด5ดวง	15/2/2564	9:00:00	นันทวรรณ แสงพูล	แล้วเสร็จ	15/2/2564	ช่างหอพัก เป็นผู้แก้ไข	ช่างหอพัก
28	14/2/2564, 13:56:30	งานโทรทัศน์	อาคารหอพัก นักศึกษา 3	3143	สัญญาณภาพไม่ชัด	15/2/2564	11:00:00	อัญชลี	แล้วเสร็จ	15/2/2564		ปรีดา
29	15/2/2564, 9:10:31	งานปรับ อากาศ	อาคารบริหาร	สำนักงานคณะ ict	มีน้ำไหลจาก เครื่องปรับอากาศ	15/2/2564	10:00:00	น.ส.ชญ์ฐกัญญา สี่อจันทร์	แล้วเสร็จ	15/2/2564		ปรีดา
30	15/2/2564, 9:15:10	งานสุขาภิบาล	อาคาร โรงอาหารกลาง	ด้านหลัง โรงอาหาร	ตรวจสอบท่อน้ำ เนื่องจากน้ำท่วมใต้พื้น ห้องน้ำ	15/2/2564	10:30:00	กมลวรรณ อิทธิธนานนท์	กมลวรรณ จัดจ้าง 15/2/2564			อำนาจ

งานซ่อมประจำวันใน Google form ผ่าน QR Code

เดือน กุมภาพันธ์ 2564

ลำดับที่	ประทับเวลา	1.ขอแจ้งซ่อม	2.สถานที่ซ่อม	3.โปรตระบุ ห้องที่ต้องการ ซ่อม	4.ลักษณะที่ชำรุด (โปรดระบุอาการเสีย เพื่อสะดวกกับผู้ซ่อม)	5.วันที่ สะดวกใน การซ่อม	6.เวลาที่ สะดวกใน การซ่อม	7.ชื่อ ผู้แจ้งซ่อม	ผลสัมฤทธิ์	วันที่ซ่อมเสร็จ	หมายเหตุ	ผู้รับผิดชอบ
31	15/2/2021, 10:05:59	งานปรับ อากาศ	อาคารหอพัก นักศึกษา 5	5213	แอร์ไม่เย็น มีน้ำไหล	15/2/2564	13:00:00	ศาสนรี	จัดจ้าง กอ งานวิทยา เขต (วิทยา)	18/2/2564	17/2/2564	ปรีดา
32	15/2/2564, 13:22:23	งานโทรศัพท์	ศูนย์วิทยุ/ ป้อมยาม	ศูนย์วิทยุ	032-594111 ไม่มี สัญญาณ	15/2/2564	13:00:00	ปรีดา	แล้วเสร็จ	15/2/2564		ปรีดา
33	16/2/2564, 15:19:19	งานอื่นๆ	อาคารหอพัก นักศึกษา 3	3121	ผนังปูนเป็นรู	17/2/2564	10:30:00	วันเพ็ญ	แล้วเสร็จ	17/2/2564		อำนาจ
34	18/2/2564, 8:50:41	งานอื่นๆ	อาคารที่พัก บุคลากร	529	ยานวกระเบื้อง	18/2/2564	14:00:00	วันเพ็ญ	แล้วเสร็จ	19/2/2564		อำนาจ
35	18/2/2564, 11:14:05	งานอื่นๆ	อาคารที่พัก บุคลากร	534	ตัวแผ่นมุ้งลวดหลุดออก จากขอบ	19/2/2564	13:30:00	วันเพ็ญ	แล้วเสร็จ	19/2/2564		อำนาจ
36	19/2/2564, 12:14:38	งานโทรศัพท์	อาคารที่พัก บุคลากร	115	ทีวีไม่สามารถเปลี่ยนช่อง ได้มีแต่ช่องโฆษณาขาย สินค้าเท่านั้นเป็นอย่างนี้ เกือบทุกเช้าแต่วันนี้จน เที่ยงแล้วก็ยังเป็นอยู่	19/2/2564	13:00:00	อนวัช บุญญรักดี	แล้วเสร็จ	19/2/2564		ปรีดา
37	22/2/2021, 8:25:12	งานสุขาภิบาล	อาคารหอพัก นักศึกษา 2	2118	ชักโครกตัน	22/2/2021	10:30:00	อ.สุภาพร หนูก้าน	วันเพ็ญ จัด จ้าง 23/2/2564	25/2/2564		วันชัย

งานซ่อมประจำวันใน Google form ผ่าน QR Code

เดือน กุมภาพันธ์ 2564

ลำดับที่	ประทับเวลา	1.ขอแจ้งซ่อม	2.สถานที่ซ่อม	3.โปรตระบุ ห้องที่ต้องการ ซ่อม	4.ลักษณะที่ชำรุด (โปรดระบุอาการเสีย เพื่อสะดวกกับผู้ซ่อม)	5.วันที่ สะดวกใน การซ่อม	6.เวลาที่ สะดวกใน การซ่อม	7.ชื่อ ผู้แจ้งซ่อม	ผลสัมฤทธิ์	วันที่ซ่อมเสร็จ	หมายเหตุ	ผู้รับผิดชอบ
38	22/2/2564, 9:46:26	งานอื่นๆ	อาคารหอพัก นักศึกษา 2	2119	ประตูรั้วเหล็กหลุด เนื่องจากเป็นสนิม ประตุมั่งลวดด้านในหลุด	2/3/2564	8:30:00	อรรถพล เทียนทอง				
39	22/2/2564, 11:35:43	งานอื่นๆ	อาคารหอพัก นักศึกษา 3	3142	ประตูห้องน้ำปิดไม่ได้	23/2/2564	12:00:00	วรรณวิสา ฉัญญเจริญ	แล้วเสร็จ	23/2/2564		อัสยุซมาส
40	22/2/2021, 15:17:14	งานปรับ อากาศ	อาคารเรียน รวม 2	ห้องหัวหน้างาน บริการการสอน	เครื่องเสียงดัง มีน้ำหยด	23/2/2564	10:00:00	ริญญาภานต์ กล้าหาญ	แล้วเสร็จ	23/2/2564		ปรีดา
41	24/2/2564, 9:53:21	งานโทรศัพท์	อาคาร ปฏิบัติการ คณะสัตว	สทก. 1228	ไม่มีสัญญาณ	25/2/2564	10:00:00	ดร.สุภาวดี ฉิมท อง	แล้วเสร็จ	25/2/2564		ปรีดา
42	24/2/2564, 11:27:09	งานอื่นๆ	อาคารบริหาร	โถงกลางอาคาร บริหาร	เก้าอี้นี้อุดหลุด ใช้งาน ไม่ได้	24/2/2564	13:30:00	ปรียาภรณ์				อำนาจ

รายงานผลการใช้จ่ายงบประมาณเงินรายได้ ประจำปีงบประมาณ 2564 (ค่าใช้จ่าย)

กองงานวิทยาเขตเพชรบุรี

รายการ	จัดสรร 2564	ผลการใช้จ่ายงบประมาณประจำปี									รวมใช้จ่าย	คงเหลือ	
		ต.ค.63	พ.ย.63	ธ.ค.63	ม.ค.64	ก.พ.64	มี.ค.64	เม.ย.64	พ.ค.64	มิ.ย.64			
กองงานวิทยาเขตเพชรบุรี													
ค่าซ่อมแซมบำรุงรักษาทรัพย์สิน	750,000.00	22,373.06	42,733.29	155,163.94	-	334,379.30					554,649.59	195,350.41	
ค่าจ้างเหมาบริการ	2,000,000.00	53,373.71	163,740.00	156,891.32	141,768.58	223,240.00					739,013.61	1,260,986.39	
ค่าใช้จ่ายอื่นๆ (ค่าเช่ารถ)	600,000.00	3,500.00	-	3,500.00	-	3,500.00					10,500.00	589,500.00	
หอพักนักศึกษา													
ค่าซ่อมแซมหอพัก	100,000.00	61,280.00	26,589.00	77,000.00	24,025.00	25,103.00					213,997.00	-113,997.00	
ค่าจ้างเหมาพาหนะนำนักศึกษาไป โรงพยาบาล	110,000.00	-	2,400.00	-	600.00	-					3,000.00	107,000.00	
ค่าจ้างเหมาสูบล้างสิ่งปฏิกูลหอพัก	100,000.00	-	-	-	-	-					-	100,000.00	
ค่าใช้จ่ายอื่นๆ (ค่าซักรีด)	100,000.00	-	2,910.00	-	890.00	-					3,800.00	96,200.00	
งานนโยบาย													
โครงการพัฒนาคุณภาพชีวิต นักศึกษา (งานซ่อมหอพักประจำปี)	500,000.00	-	-	-	-	-					-	500,000.00	
อื่นๆ													
งบประมาณกิจกรรมนักศึกษา	1,000,000.00	-	-	-	-	-					-	1,000,000.00	

รายการจัดซื้อและเบิกจ่ายค่าวัสดุ งานบริหารทั่วไป งบประมาณเงินรายได้ ปีงบประมาณ 2564

ประจำเดือนกุมภาพันธ์ 2564

ลำดับ ที่	เลขที่เอกสาร เบิกจ่าย	วันที่ เบิกจ่าย	รายการงบประมาณ/รายการเบิก	ยอด งบประมาณ	จำนวนเงินที่ เบิกจ่าย	จำนวนเงิน คงเหลือ	หมายเหตุ
			ค่าวัสดุ	875,281.86			
1	พ.(สวพ2)25/2564	10 กพ 64	วัสดุก่อสร้าง จำนวน 1 รายการ		129.00	875,152.86	งานบริการกลาง
2	พ.(สวพ2)18/2564	1 กพ 64	กระดาษสติ๊กเกอร์ขาวด้าน 2 ห่อ		550.00	874,602.86	งานคลัง
3	พ.(สวพ2)17/2564	1 กพ 64	ปลั๊กพ่วง ยาว 5 เมตร 4 ช่อง, สวิตช์ จำนวน 5 อัน		3,375.00	871,227.86	งานบริหารทั่วไป
4	พ.(สวพ2)24/2564	15 กพ 64	จัดซื้อวัสดุก่อสร้างทำทางเดิน จำนวน 4 รายการ		2,200.00	869,027.86	งานบริการกลาง
					6,254.00	869,027.86	

รายการจัดซื้อและเบิกจ่ายค่าวัสดุ งานบริหารทั่วไป งบประมาณเงินรายได้ ปีงบประมาณ 2564

ประจำเดือนกุมภาพันธ์ 2564

ลำดับ ที่	เลขที่เอกสาร เบิกจ่าย	วันที่ เบิกจ่าย	รายการงบประมาณ/รายการเบิก	ยอด งบประมาณ	จำนวนเงินที่ เบิกจ่าย	จำนวนเงิน คงเหลือ	หมายเหตุ
--------------	--------------------------	--------------------	---------------------------	-----------------	--------------------------	----------------------	----------

รายการจัดซื้อและเบิกจ่ายค่าวัสดุ งานบริการนักศึกษา งบประมาณเงินรายได้ ปีงบประมาณ 2564

ประจำเดือนกุมภาพันธ์ 2564

ลำดับ ที่	เลขที่เอกสาร เบิกจ่าย	วันที่ เบิกจ่าย	รายการงบประมาณ/รายการเบิก	ยอด งบประมาณ	จำนวนเงินที่ เบิก	จำนวนเงิน คงเหลือ	หมายเหตุ
			ค่ายาและเวชภัณฑ์	373,421.68			
1	พ.(สวพ2)14/2564	29 มค 64	จัดซื้อยาและเวชภัณฑ์ 3 รายการ		2,316.55		
					2,316.55	371,105.13	
			ค่าวัสดุสำหรับงานหอพักนักศึกษา	699,910.62			
1	พ.(สวพ2)21/2564	4 กพ 64	วัสดุสำหรับหอพักฯ ถ่านAA 24 ก้อน แม่กัญแจ 40 มม 2 ชุด		1,012.00	698,898.62	
2	พ.(สวพ2)27/2564	24 กพ 64	จัดซื้อวัสดุอุปกรณ์ทำความสะอาดหอพักฯ จำนวน 7 รายการ		73,239.36	625,659.26	
3	พ.(สวพ2)28/2564	24 กพ 64	จัดซื้อวัสดุอุปกรณ์ทำความสะอาดหอพักฯ จำนวน 7 รายการ		20,998.75	604,660.51	
4	พ.(สวพ2)29/2564	24 กพ 64	จัดซื้อวัสดุอุปกรณ์ทำความสะอาดหอพักฯ จำนวน 8 รายการ		10,945.00	593,715.51	
					106,195.11	593,715.51	
					108,511.66		

รายการจัดซื้อและเบิกจ่ายค่าวัสดุ งานบริหารทั่วไป งบประมาณเงินรายได้ ปีงบประมาณ 2564

ประจำเดือนกุมภาพันธ์ 2564

ลำดับ ที่	เลขที่เอกสาร เบิกจ่าย	วันที่ เบิกจ่าย	รายการงบประมาณ/รายการเบิก	ยอด งบประมาณ	จำนวนเงินที่ เบิกจ่าย	จำนวนเงิน คงเหลือ	หมายเหตุ
--------------	--------------------------	--------------------	---------------------------	-----------------	--------------------------	----------------------	----------

รายการเบิกจ่ายค่าเช่า งบประมาณเงินรายได้ ปีงบประมาณ 2564

ประจำเดือนกุมภาพันธ์ 2564

ลำดับ ที่	เลขที่เอกสาร เบิกจ่าย	วันที่ เบิกจ่าย	รายการงบประมาณ/รายการเบิก	ยอด งบประมาณ	จำนวนเงินที่ เบิกจ่าย	จำนวนเงิน คงเหลือ	หมายเหตุ
			ค่าใช้สอย	227,776.57			
1	พ.(สวพ2)30/2564	25 กพ 64	เบิกจ่ายค่าเช่าเครื่องคอมพิวเตอร์พร้อมเครื่องปริ้นเตอร์สี เดือนมค 64		2,827.90	224,948.67	
2	พ.(สวพ2)32/2564	25 กพ 64	เบิกจ่ายค่าเช่าเครื่องถ่ายเอกสารเดือนมค 64 จำนวน 6 เครื่อง		15,142.01	209,806.66	
3	พ.(สวพ2)33/2564	25 กพ 64	เบิกจ่ายค่าเช่าเครื่องปริ้นเตอร์สี เดือนมค 64 จำนวน 11 เครื่อง		22,165.54	187,641.12	
4	พ.(สวพ2)31/2564	25 กพ 64	เบิกจ่ายค่าเช่าเครื่องปริ้นเตอร์สีเดือนมค 64 จำนวน 1 เครื่อง		1,229.12	186,412.00	
					41,364.57	186,412.00	

รายงานผลการดำเนินงาน ประจำเดือนกุมภาพันธ์ 2564

งานบริการการสอน

1. รายงานผลการขอใช้ห้องนอกรางเรียน

คณะวิชา	จำนวนการใช้ห้องจัดการเรียนการสอนแบบออนไลน์ 2564					รวม
	ก.พ.	มี.ค.	เม.ย.	พ.ค.	มิ.ย.	
	จำนวน (วิชา)	จำนวน (วิชา)	จำนวน (วิชา)	จำนวน (วิชา)	จำนวน (วิชา)	
1. คณะสัตวศาสตร์และเทคโนโลยีการเกษตร	30					30
2. คณะวิทยาการจัดการ	18					18
3. คณะเทคโนโลยีสารสนเทศเพื่อการสื่อสาร	0					-
4. หน่วยงานอื่น ๆ	0					-
รวม	48	0	0	0	0	48

2. รายงานการตรวจสอบความพร้อมกล้องวงจรปิด ประจำอาคารเรียนรวม 2

1. กล้องวงจรปิดใช้งานได้ตามปกติทุกตัว ยกเว้นห้อง ร.2313 ซึ่งอยู่ระหว่างรอการดำเนินการซ่อมจากบริษัท
2. ในช่วง 1 เดือนที่ผ่านมาไม่มีการขอย้อนดูข้อมูลย้อนหลัง

สรุปข้อมูลการใช้ห้องเรียนอาคารเรียนรวม2 ประจำเดือน กุมภาพันธ์ 2564

วัน/เดือน/ปี	ห้องเรียน	เวลา	ชื่อวิชา	จำนวนนักศึกษา	คณะ	หมายเหตุ
1 ก.พ. 64	ร.2102	8.30-12.00 น.	การพัฒนาทักษะภาษาอังกฤษ	0	สทก.	สอนออนไลน์ 100%
	ร.2103	10.20-16.30 น.	โรคของสัตว์น้ำ	0	สทก.	สอนออนไลน์ 100%
	ร.2102	13.00-15.30 น.	ภาษาอังกฤษเชิงวิทยาศาสตร์การเกษตร2	0	สทก.	สอนออนไลน์ 100%
	ร.2104	13.00-15.10 น.	การจัดการธุรกิจและภาษาอังกฤษ	0	วจก.	สอนออนไลน์ 100%
รวมวันที่ 1 ก.พ. 64			4 วิชา	0	คน	
2 ก.พ. 64	ร.2103	10.00-12.00 น.	สัมมนา	0	สทก.	สอนออนไลน์ 100%
	ร.2104	10.00-12.00 น.	เทคโนโลยีหลังการเก็บเกี่ยว	0	สทก.	สอนออนไลน์ 100%
รวมวันที่ 2 ก.พ. 64			2 วิชา	0	คน	
3 ก.พ. 64	ร.2103	10.20-12.00 น.	ธุรกิจการแปรรูปผลิตภัณฑ์ทางการเกษตร	0	สทก.	สอนออนไลน์ 100%
	ร.2105	8.30-12.30 น.	ภาษาญี่ปุ่น	0	วจก.	สอนออนไลน์ 100%
รวมวันที่ 3 ก.พ. 64			2 วิชา	0	คน	
4 ก.พ. 64	ร.2103	8.30-16.30 น.	ภาษาญี่ปุ่น	0	วจก.	สอนออนไลน์ 100%
	ร.2101	10.20-13.00 น.	ภาษาอังกฤษ	0	วจก.	สอนออนไลน์ 100%
	ร.2102	10.20-12.00 น.	ภาษาอังกฤษเชิงวิทยาศาสตร์การเกษตร 2	0	สทก.	สอนออนไลน์ 100%
	ร.2102	13.00-15.00 น.	วัฒนธรรมกับการบริหารธุรกิจการเกษตร	0	สทก.	สอนออนไลน์ 100%
	ร.2104	10.20-13.00 น.	โภชนศาสตร์สัตว์กระเพาะเคี้ยวชั้นสูง	0	สทก.	สอนออนไลน์ 100%
รวมวันที่ 4 ก.พ. 64			5 วิชา	0	คน	
5 ก.พ. 64	ร.2102	8.30-12.00 น.	การพัฒนาทักษะภาษาอังกฤษ	0	สทก.	สอนออนไลน์ 100%
	ร.2103	9.30-13.50 น.	ภาษาญี่ปุ่น	0	วจก.	สอนออนไลน์ 100%
	ร.2104	10.00-12.00 น.	การผลิตโคนมและโคนเนื้อ	0	สทก.	สอนออนไลน์ 100%
	ร.2102	13.00-16.00 น.	ภาษาอังกฤษ	0	วจก.	สอนออนไลน์ 100%
รวมวันที่ 5 ก.พ. 64			4 วิชา	0	คน	
8 ก.พ. 64	ร.2103	10.20-14.00 น.	โรคของสัตว์น้ำ	0	สทก.	สอนออนไลน์ 100%
	ร.2104	13.00-15.00 น.	การจัดการธุรกิจและภาษาอังกฤษ	0	วจก.	สอนออนไลน์ 100%
รวมวันที่ 8 ก.พ. 64			2 วิชา	0	คน	
9 ก.พ. 64	ร.2104	10.00-12.00 น.	เทคโนโลยีหลังการเก็บเกี่ยว	0	สทก.	สอนออนไลน์ 100%
	ร.2103	13.00-14.30 น.	การเพาะเลี้ยงกุ้งเชิงธุรกิจ	0	สทก.	สอนออนไลน์ 100%
รวมวันที่ 9 ก.พ. 64			2 วิชา	0	คน	
10 ก.พ. 64	ร.2102	8.30-10.10 น.	การพัฒนาทักษะภาษาอังกฤษ	0	สทก.	สอนออนไลน์ 100%
	ร.2105	8.30-16.30 น.	ภาษาญี่ปุ่น	0	วจก.	สอนออนไลน์ 100%
รวมวันที่ 10 ก.พ. 64			2 วิชา	0	คน	
11 ก.พ. 64	ร.2102	8.30-15.10 น.	ภาษาอังกฤษเชิงวิทยาศาสตร์การเกษตร 2	0	สทก.	สอนออนไลน์ 100%
	ร.2105	8.30-17.30 น.	ภาษาญี่ปุ่น	0	วจก.	สอนออนไลน์ 100%
รวมวันที่ 11 ก.พ. 64			2 วิชา	0	คน	

สรุปข้อมูลการใช้ห้องเรียนอาคารเรียนรวม2 ประจำเดือน กุมภาพันธ์ 2564

วัน/เดือน/ปี	ห้องเรียน	เวลา	ชื่อวิชา	จำนวนนักศึกษา	คณะ	หมายเหตุ
15 ก.พ. 64	ร.2104	13.00-14.50 น.	การจัดการธุรกิจและภาษาอังกฤษ	0	วจก.	สอนออนไลน์ 100%
	ร.2103	14.50-16.30 น.	โรคของสัตว์น้ำ	0	สทก.	สอนออนไลน์ 100%
รวมวันที่ 15 ก.พ. 64			2 วิชา	0	คน	
16 ก.พ. 64	ร.2104	10.00-12.00 น.	เทคโนโลยีหลังการเก็บเกี่ยว	0	สทก.	สอนออนไลน์ 100%
รวมวันที่ 16 ก.พ. 64			1 วิชา	0	คน	
17 ก.พ. 64	ร.2102	8.30-10.30 น.	การพัฒนาทักษะภาษาอังกฤษ	0	สทก.	สอนออนไลน์ 100%
	ร.2103	10.20-12.00 น.	ธุรกิจการแปรรูปผลิตภัณฑ์ทางการเกษตร	0	สทก.	สอนออนไลน์ 100%
	ร.2105	8.30-12.00 น.	ภาษาญี่ปุ่น	0	วจก.	สอนออนไลน์ 100%
รวมวันที่ 17 ก.พ. 64			3 วิชา	0	คน	
18 ก.พ. 64	ร.2105	8.30-16.30 น.	ภาษาญี่ปุ่น	0	วจก.	สอนออนไลน์ 100%
	ร.2102	10.00-12.00 น.	ภาษาอังกฤษเชิงวิทยาศาสตร์การเกษตร 2	0	สทก.	สอนออนไลน์ 100%
	ร.2104	13.00-15.40 น.	วัฒนธรรมกับการบริหารธุรกิจการเกษตร	0	สทก.	สอนออนไลน์ 100%
รวมวันที่ 18 ก.พ. 64			3 วิชา	0	คน	
19 ก.พ. 64	ร.2102	8.30-12.10 น.	ภาษาอังกฤษเชิงวิทยาศาสตร์การเกษตร 2	0	สทก.	สอนออนไลน์ 100%
	ร.2105	8.30-14.00 น.	ภาษาญี่ปุ่น	0	วจก.	สอนออนไลน์ 100%
	ร.2103	13.00-15.00 น.	ภาษาอังกฤษ	0	วจก.	สอนออนไลน์ 100%
รวมวันที่ 19 ก.พ. 64			3 วิชา	0	คน	
22 ก.พ. 64	ร.2103	9.30-16.30 น.	โรคของสัตว์น้ำ	0	สทก.	สอนออนไลน์ 100%
	ร.2104	10.00-12.00 น.	ชีววิทยา 2	0	สทก.	สอนออนไลน์ 100%
	ร.2102	13.00-16.30 น.	ภาษาอังกฤษเชิงวิทยาศาสตร์การเกษตร 2	0	สทก.	สอนออนไลน์ 100%
	ร.2104	13.00-15.10 น.	การจัดการธุรกิจและภาษาอังกฤษ	0	วจก.	สอนออนไลน์ 100%
รวมวันที่ 22 ก.พ. 64			4 วิชา	0	คน	
23 ก.พ. 64	ร.2103	10.00-12.00 น.	สัมมนา	0	สทก.	สอนออนไลน์ 100%
	ร.2104	10.00-12.00 น.	เทคโนโลยีหลังการเก็บเกี่ยว	0	สทก.	สอนออนไลน์ 100%
	ร.2103	13.00-15.00 น.	การเพาะเลี้ยงกุ้งเชิงธุรกิจ	0	สทก.	สอนออนไลน์ 100%
รวมวันที่ 23 ก.พ. 64			3 วิชา	0	คน	
24 ก.พ. 64	ร.2105	8.30-12.30 น.	ภาษาญี่ปุ่น	0	วจก.	สอนออนไลน์ 100%
	ร.2104	9.00-11.30 น.	รัฐธรรมนูญและการปกครองไทย	0	วจก.	สอนออนไลน์ 100%
	ร.2106	9.20-14.30 น.	ธุรกิจการแปรรูปผลิตภัณฑ์ทางการเกษตร	0	สทก.	สอนออนไลน์ 100%
รวมวันที่ 24 ก.พ. 64			3 วิชา	0	คน	
25 ก.พ. 64	ร.2105	8.30-12.00 น.	ภาษาญี่ปุ่น	0	วจก.	สอนออนไลน์ 100%
รวมวันที่ 25 ก.พ. 64			1 วิชา	0	คน	

รายงานผลการดำเนินงานบริหารทั่วไป ประจำเดือนกุมภาพันธ์ 2564

ข้อมูล ณ วันที่ 4 มีนาคม 2564

1. การรับสมัครพนักงานมหาวิทยาลัย

สังกัด	จำนวน	ชื่อตำแหน่ง	รายละเอียด
คณะวิทยาการจัดการ	2 อัตรา	อาจารย์	รับสมัคร วันที่ 9 ก.พ. 64 - 5 มี.ค. 64
คณะสัตวศาสตร์และเทคโนโลยีฯ	1 อัตรา	อาจารย์	รับสมัคร วันที่ 2 มี.ค.64 - 31 พ.ค. 64

2. การลาออก

ชื่อ - นามสกุล	ชื่อตำแหน่ง	สังกัด	เลขที่ตำแหน่ง	วันที่ลาออก
นายพีรพัฒน์ ยางกลาง	ผศ.ดร.	คณะวิทยาการจัดการ	A-1-1807-324	1-เม.ย.-64

3. การรายงานตัวกลับเข้าปฏิบัติงาน

ชื่อ-นามสกุล	สังกัด	รายละเอียด	วันที่รายงานตัวกลับ
นางสาวนิสาชล รัตนสาชล	คณะเทคโนโลยีฯ	ขยายเวลาศึกษาต่อปริญญาเอก สาขาวิชานิเทศศาสตร์และนวัตกรรม ณ สถาบันบัณฑิตพัฒนบริหารศาสตร์ มีกำหนด 6 เดือน วันที่ 1 ส.ค. 63 - 31 ม.ค. 64 รวมระยะเวลาทั้งสิ้น 2 ปี 6 เดือน	1-ก.พ.-64

12. การขอหนังสือสำคัญ

คณะวิชา/หน่วยงาน	ระหว่างเดือนตุลาคม 2563 - มีนาคม 2564							ระหว่างเดือนเมษายน 2564 - กันยายน 2564							รวมทั้งสิ้น
	ต.ค.	พ.ย.	ธ.ค.	ม.ค.	ก.พ.	มี.ค.	รวม	เม.ย.	พ.ค.	มิ.ย.	ก.ค.	ส.ค.	ก.ย.	รวม	
การขอหนังสือสำคัญ	114	49	124	14	33	0	334	0	0	0	0	0	0	0	668
ใบระเบียบผลการศึกษา (Transcript)	40	35	65	9	15		164							0	164
ใบระเบียบผลการศึกษา(Transcript)ฉบับสมบูรณ์	14	2	17	0	1		34							0	34
หนังสือรับรองการเป็นนักศึกษา	46	6	25	5	5		87							0	87
หนังสือคาดว่าจะสำเร็จการศึกษา	0	0	12	0	7		19							0	19
ใบแทนปริญญาบัตร	5	4	0	0	0		9							0	9
ใบแปลปริญญาบัตร	0	0	0	0	0		0							0	0
หนังสือรับรองว่าสำเร็จการศึกษา(จบหลักสูตร)	9	2	5	0	5		21							0	21
การขอหนังสือสำคัญแบบ On line	231	146	301	507	521	0	1706	0	0	0	0	0	0	0	3412
ใบระเบียบผลการศึกษา (Transcript)	31	18	55	173	188		465							0	465
ใบระเบียบผลการศึกษา(Transcript)ฉบับสมบูรณ์	82	74	112	124	87		479							0	479
หนังสือรับรองการเป็นนักศึกษา	2	5	23	83	79		192							0	192
หนังสือคาดว่าจะสำเร็จการศึกษา	0	0	2	9	68		79							0	79
ใบแทนปริญญาบัตร	33	12	35	25	11		116							0	116
ใบแปลปริญญาบัตร	4	1	5	8	12		30							0	30
หนังสือรับรองว่าสำเร็จการศึกษา(จบหลักสูตร)	79	36	69	85	76		345							0	345
รวม	345	195	425	521	554	0	2040	0	0	0	0	0	0	0	4080

13. ค่าจัดส่งหนังสือสำคัญทางไปรษณีย์

คณะวิชา/หน่วยงาน	ระหว่างเดือนตุลาคม 2563 - มีนาคม 2564							ระหว่างเดือนเมษายน 2564 - กันยายน 2564							รวมทั้งสิ้น
	ต.ค.	พ.ย.	ธ.ค.	ม.ค.	ก.พ.	มี.ค.	รวม	เม.ย.	พ.ค.	มิ.ย.	ก.ค.	ส.ค.	ก.ย.	รวม	
ค่าไปรษณีย์	2906	2257	3434	8206	7563		24366							0	24366
รวม	2906	2257	3434	8206	7563	0	24366	0	0	0	0	0	0	0	24366

14. สรุปจำนวนนักศึกษา

คณะวิชา/หน่วยงาน	ระหว่างเดือนตุลาคม 2563 - กันยายน 2564												
	ต.ค.	พ.ย.	ธ.ค.	ม.ค.	ก.พ.	มี.ค.	เม.ย.	พ.ค.	มิ.ย.	ก.ค.	ส.ค.	ก.ย.	
คณะสัตวศาสตร์และเทคโนโลยีการเกษตร	548	546	546	545	519	514							
คณะวิทยาการจัดการ	3843	3818	3816	3801	3791	3769							
คณะเทคโนโลยีสารสนเทศและการสื่อสาร	483	479	479	470	468	466							
รวม	4874	4843	4841	4816	4778	4749	0	0	0	0	0	0	

15. รายงานค่าใช้จ่ายในการจัดเลี้ยงประชุม

คณะวิชา/หน่วยงาน	ค่าใช้จ่ายในการจัดเลี้ยงประชุม (ตุลาคม 2563 - มีนาคม 2564)						
	ต.ค.	พ.ย.	ธ.ค.	ม.ค.	ก.พ.	มี.ค.	รวม
กองงานวิทยาเขตเพชรบุรี	20,635	9,985	8,821	1,508	1,716		42,665
คณะสัตวศาสตร์และเทคโนโลยีการเกษตร	2,570	13,300	4,400	400	631		21,301
คณะวิทยาการจัดการ	19,980	7,710	4,275	-	-		31,965
คณะเทคโนโลยีสารสนเทศและการสื่อสาร	630	975	910	-	-		2,515
หน่วยงานอื่นๆ	-	1,740	1,200	-	-		2,940
รวม	43,815	33,710	19,606	1,908	2,347	-	101,386

คณะวิชา/หน่วยงาน	ค่าใช้จ่ายในการจัดเลี้ยงประชุม (เมษายน 2564 - กันยายน 2564)						
	เม.ย.	พ.ค.	มิ.ย.	ก.ค.	ส.ค.	ก.ย.	รวม
กองงานวิทยาเขตเพชรบุรี							
คณะสัตวศาสตร์และเทคโนโลยีการเกษตร							
คณะวิทยาการจัดการ							
คณะเทคโนโลยีสารสนเทศและการสื่อสาร							
หน่วยงานอื่นๆ							
รวม	-	-	-	-	-	-	-

คณะวิชา/หน่วยงาน	สรุปค่าใช้จ่ายปีงบประมาณ 2564		
	ต.ค.-มี.ค.	เม.ย.-ก.ย.	รวม
กองงานวิทยาเขตเพชรบุรี	42,665	-	42,665
คณะสัตวศาสตร์และเทคโนโลยีการเกษตร	21,301	-	21,301
คณะวิทยาการจัดการ	31,965	-	31,965
คณะเทคโนโลยีสารสนเทศและการสื่อสาร	2,515	-	2,515
หน่วยงานอื่นๆ	2,940	-	2,940
รวม	101,386	-	101,386

17. รายงานค่าบริการการใช้ห้องประชุม

คณะวิชา/หน่วยงาน	ค่าใช้จ่ายค่าบริการการใช้ห้องประชุม (ตุลาคม 2563 - มีนาคม 2564)						
	ต.ค.	พ.ย.	ธ.ค.	ม.ค.	ก.พ.	มี.ค.	รวม
กองงานวิทยาเขตเพชรบุรี	13,800	8,100	11,500	2,550	4,350		40,300
คณะสัตวศาสตร์และเทคโนโลยีการเกษตร	5,500	6,550	4,450	400	3,750		20,650
คณะวิทยาการจัดการ	13,600	7,550	11,550	-	200		32,900
คณะเทคโนโลยีสารสนเทศและการสื่อสาร	600	1,350	1,200	-	350		3,500
หน่วยงานอื่นๆ	-	850	200	-	-		1,050
รวม	33,500	24,400	28,900	2,950	8,650	-	98,400

คณะวิชา/หน่วยงาน	ค่าใช้จ่ายค่าบริการการใช้ห้องประชุม (เมษายน 2564 - กันยายน 2564)						
	เม.ย.	พ.ค.	มิ.ย.	ก.ค.	ส.ค.	ก.ย.	รวม
กองงานวิทยาเขตเพชรบุรี							-
คณะสัตวศาสตร์และเทคโนโลยีการเกษตร							-
คณะวิทยาการจัดการ							-
คณะเทคโนโลยีสารสนเทศและการสื่อสาร							-
หน่วยงานอื่นๆ							-
รวม	-	-	-	-	-	-	-

คณะวิชา/หน่วยงาน	สรุปค่าใช้จ่ายปีงบประมาณ 2564		
	ต.ค.-มี.ค.	เม.ย.-ก.ย.	รวม
กองงานวิทยาเขตเพชรบุรี	40,300	-	40,300
คณะสัตวศาสตร์และเทคโนโลยีการเกษตร	20,650	-	20,650
คณะวิทยาการจัดการ	32,900	-	32,900
คณะเทคโนโลยีสารสนเทศและการสื่อสาร	3,500	-	3,500
หน่วยงานอื่นๆ	1,050	-	1,050
รวม	98,400	-	98,400

18. การเบิกจ่ายเงินค่าไปรษณีย์

คณะวิชา/หน่วยงาน	ค่าใช้จ่ายการจัดส่งทางไปรษณีย์ (ตุลาคม 2563 - มีนาคม 2564)						
	ต.ค.	พ.ย.	ธ.ค.	ม.ค.	ก.พ.	มี.ค.	รวม
กองงานวิทยาเขตเพชรบุรี	427	2,416	1,887	2,586	4,517		
คณะสัตวศาสตร์และเทคโนโลยีการเกษตร	2,786	1,083	1,173	259	79		
คณะเทคโนโลยีสารสนเทศและการสื่อสาร	-	-	-	-	-		
รวม	3,213	3,499	3,060	2,845	4,596	-	-
คณะวิชา/หน่วยงาน	ค่าใช้จ่ายการจัดส่งทางไปรษณีย์ (เมษายน 2564 - กันยายน 2564)						
	เม.ย.	พ.ค.	มิ.ย.	ก.ค.	ส.ค.	ก.ย.	รวม
กองงานวิทยาเขตเพชรบุรี							
คณะสัตวศาสตร์และเทคโนโลยีการเกษตร							
คณะเทคโนโลยีสารสนเทศและการสื่อสาร							
หน่วยงานอื่นๆ							
รวม	-	-	-	-	-	-	-
คณะวิชา/หน่วยงาน	สรุปค่าใช้จ่ายปีงบประมาณ 2564						
	ต.ค.-มี.ค.	เม.ย.-ก.ย.	รวม				
กองงานวิทยาเขตเพชรบุรี	-	-	-				
คณะสัตวศาสตร์และเทคโนโลยีการเกษตร	-	-	-				
คณะเทคโนโลยีสารสนเทศและการสื่อสาร	-	-	-				
รวม	-	-	-				

18. รายงานค่าใช้จ่ายน้ำมันเชื้อเพลิง

ทะเบียนรถยนต์	ค่าใช้จ่ายการใช้น้ำมันเชื้อเพลิง (ตุลาคม 2563 - มีนาคม 2564)						
	ต.ค.	พ.ย.	ธ.ค.	ม.ค.	ก.พ.	มี.ค.	รวม
นข 893 เพชรบุรี (กองงานวิทยาเขตเพชรบุรี)	2,160.20	1,120.00	4,780.00	2,100.00			10,160.20
นข 1866 เพชรบุรี (กองงานวิทยาเขตเพชรบุรี)	5,400.00	5,510.00	3,550.00	2,350.00			16,810.00
นข 2808 เพชรบุรี (กองงานวิทยาเขตเพชรบุรี)	3,680.00	3,130.00	5,670.00	1,150.00			13,630.00
กค 3080 เพชรบุรี (กองงานวิทยาเขตเพชรบุรี)	3,649.30	1,300.00	2,910.00	1,200.00			9,059.30
สฎ 8639 เพชรบุรี (กองงานวิทยาเขตเพชรบุรี)	3,370.00	6,680.10	7,690.00	3,400.00			21,140.10
กค 737 เพชรบุรี (คณะวิทยาการจัดการ)	6,240.00	3,040.00	2,130.00	1,500.00			12,910.00
ฮณ 9097 กรุงเทพฯ (คณะวิทยาการจัดการ)	7,830.30	6,510.00	7,350.00	-			21,690.30
กต 2879 เพชรบุรี (คณะวิทยาการจัดการ)	11,959.00	7,305.10	7,509.00	7,325.10			34,098.20
รวม	44,288.80	34,595.20	41,589.00	19,025.10	-	-	139,498.10
คณะวิชา/หน่วยงาน	ค่าใช้จ่ายการใช้น้ำมันเชื้อเพลิง (เมษายน 2564 - กันยายน 2564)						
	เม.ย.	พ.ค.	มิ.ย.	ก.ค.	ส.ค.	ก.ย.	รวม
นข 893 เพชรบุรี (กองงานวิทยาเขตเพชรบุรี)							-
นข 1866 เพชรบุรี (กองงานวิทยาเขตเพชรบุรี)							-
นข 2808 เพชรบุรี (กองงานวิทยาเขตเพชรบุรี)							-
กค 3080 เพชรบุรี (กองงานวิทยาเขตเพชรบุรี)							-
สฎ 8639 เพชรบุรี (กองงานวิทยาเขตเพชรบุรี)							-
กค 737 เพชรบุรี (คณะวิทยาการจัดการ)							-
ฮณ 9097 กรุงเทพฯ (คณะวิทยาการจัดการ)							-
กต 2879 เพชรบุรี (คณะวิทยาการจัดการ)							-
รวม	-	-	-	-	-	-	-
คณะวิชา/หน่วยงาน	สรุปค่าใช้จ่ายปีงบประมาณ 2564						
	ต.ค.-มี.ค.	เม.ย.-ก.ย.	รวม				
นข 893 เพชรบุรี (กองงานวิทยาเขตเพชรบุรี)	10,160.20	-	10,160.20				
นข 1866 เพชรบุรี (กองงานวิทยาเขตเพชรบุรี)	16,810.00	-	16,810.00				
นข 2808 เพชรบุรี (กองงานวิทยาเขตเพชรบุรี)	13,630.00	-	13,630.00				
กค 3080 เพชรบุรี (กองงานวิทยาเขตเพชรบุรี)	9,059.30	-	9,059.30				
สฎ 8639 เพชรบุรี (กองงานวิทยาเขตเพชรบุรี)	21,140.10	-	21,140.10				
กค 737 เพชรบุรี (คณะวิทยาการจัดการ)	12,910.00	-	12,910.00				
ฮณ 9097 กรุงเทพฯ (คณะวิทยาการจัดการ)	21,690.30	-	21,690.30				
กต 2879 เพชรบุรี (คณะวิทยาการจัดการ)	34,098.20	-	34,098.20				
รวม	139,498.10	-	139,498.10				

รายงานบุคลากรวิทยาเขตสารสนเทศเพชรบุรี

จำแนกตามประเภทและแหล่งงบประมาณ

ข้อมูล ณ วันที่ 4 มีนาคม 2564

คณะวิชา/หน่วยงาน	ข้าราชการ	พนักงานประจำ	พนักงานชั่วคราว	ลูกจ้างชั่วคราว	รวม
กองงานวิทยาเขตเพชรบุรี	1	41	17	61	120
คณะสัตวศาสตร์และเทคโนโลยีการเกษตร	2	69	0	10	81
คณะวิทยาการจัดการ	1	133	22	11	167
คณะเทคโนโลยีสารสนเทศและการสื่อสาร	0	67	2	4	73
หอสมุดวิทยาเขตสารสนเทศเพชรบุรี	0	5	0	4	9
ศูนย์คอมพิวเตอร์วิทยาเขตสารสนเทศเพชรบุรี	0	4	0	0	4
รวมทั้งสิ้น	4	319	41	90	454

แผนภูมิอัตรากำลังวิทยาเขตสารสนเทศเพชรบุรี

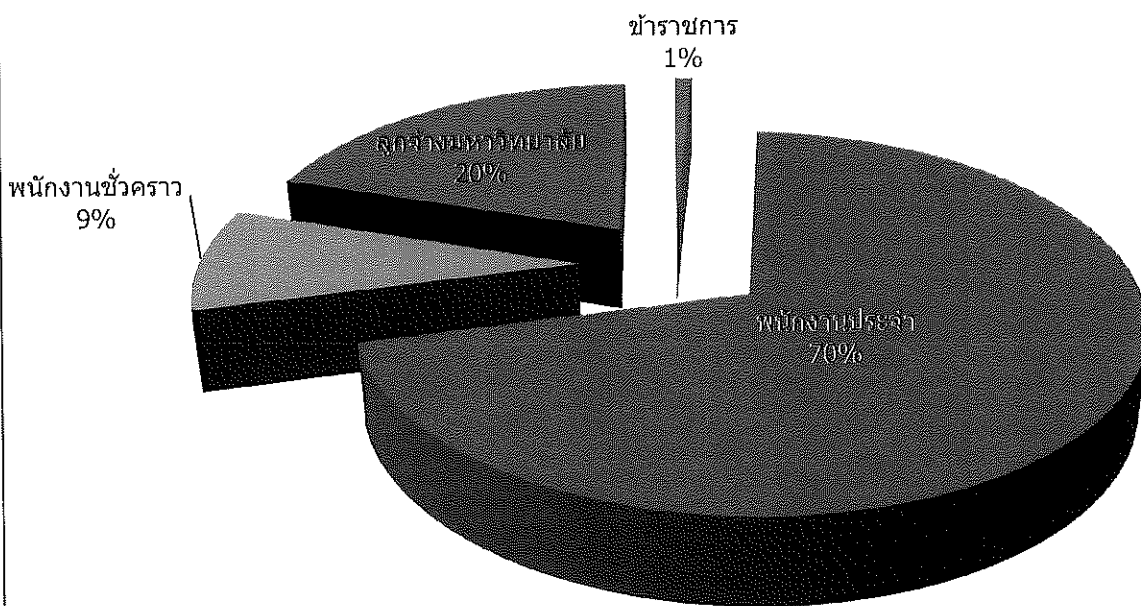

จำนวนบุคลากร วิทยาเขตสารสนเทศเพชรบุรี (เฉพาะอัตรากำลังที่มีคนครอง)

ข้อมูล ณ วันที่ 4 มีนาคม 2564

คณะวิชา/หน่วยงาน	ข้าราชการ		พนักงานมหาวิทยาลัย									รวม	
	(เงินแผ่นดิน)		พนักงานประจำ				พนักงานชั่วคราว				ลูกจ้างชั่วคราว		
			(เงินแผ่นดิน)		(เงินรายได้)		(เงินรายได้)						
	วิชาการ	สนับสนุน	วิชาการ	สนับสนุน	วิชาการ	สนับสนุน	วิชาการ	ผู้เชี่ยวชาญ	ชาวต่างประเทศ	สายสนับสนุน	ลูกจ้าง		
กองงานวิทยาเขตสารสนเทศเพชรบุรี													
- ผู้อำนวยการสำนักงานวิทยาเขตฯ				1									1
- งานบริการกลาง				5		5					1	26	37
- งานบริการการสอน				2		4					1	10	17
- งานบริหารทั่วไป				4		3						9	16
- งานพัฒนานักศึกษา				4		3					15	16	38
- งานคลัง (สังกัดกองคลัง)		1		5		5							11
รวม	0	1	0	21	0	20	0	0	0	17	61		120
คณะสัตวศาสตร์และเทคโนโลยีการเกษตร													
- คณะสัตวศาสตร์และเทคโนโลยีการเกษตร	1		52										53
- สำนักงานคณบดี		1											1
- งานบริหารทั่วไป				3		4						5	12
- งานกิจกรรมพิเศษ				2		8						5	15
รวม	1	1	52	5	0	12	0	0	0	0	10		81
คณะวิทยาการจัดการ			2						3				
- สาขาวิชาการจัดการนวัตกรรมการท่องเที่ยว	1		7		5				5				18
- สาขาวิชาการจัดการการท่องเที่ยว			3		8								11
- สาขาวิชาการจัดการชุมชน			4		4								8
- สาขาวิชาการจัดการตลาด			6		4				2				12
- สาขาวิชาการจัดการโรงแรม					7								7
- สาขาวิชาการจัดการธุรกิจและภาษา			3		15				2	6			26
- สาขาวิชารัฐประศาสนศาสตร์			1		8				2				11
- สาขาวิชาการจัดการงานนิทรรศการและงานอีเว้นท์			2		9				1				12
- งานบริหารและพัฒนาวิชาการ						16							16
- งานบริหารทั่วไป						15						11	26
- งานกิจกรรมพิเศษ						14			1				15
รวม	1	0	28	0	60	45	0	16	6	0	11		167
คณะเทคโนโลยีสารสนเทศและการสื่อสาร					52	15		2				4	73
หอสมุดวิทยาเขตสารสนเทศเพชรบุรี				3		2					1	3	9
ศูนย์คอมพิวเตอร์วิทยาเขตสารสนเทศเพชรบุรี				2		2							4
รวมทั้งสิ้น	2	2	80	31	112	96	0	18	6	18	89		454

แบบรายงานผลการดำเนินงาน
งานพัฒนานักศึกษา กองงานวิทยาเขตเพชรบุรี
ประจำเดือน กุมภาพันธ์ 2564

1. จำนวนนักศึกษาที่พักในหอพักนักศึกษา

ตารางแสดงจำนวนนักศึกษาจำแนกตามหอพักนักศึกษา

หอพัก	คณะวิชา			รวม
	คณะสัตวศาสตร์ฯ	คณะวิทยาการจัดการ	คณะเทคโนโลยีสารสนเทศฯ	
1	11	112	10	133
2	35	208	107	350
3	40	181	42	263
4	18	309	13	340
5	8	323	39	370
6	29	281	21	331
รวม	141	1,414	232	1,787

ตารางแสดงจำนวนนักศึกษาจำแนกตามเพศแต่ละคณะวิชาที่พักในหอพักนักศึกษา

คณะวิชา	นักศึกษาชาย	นักศึกษาหญิง	รวม
คณะสัตวศาสตร์ฯ	35	160	141
คณะวิทยาการจัดการ	208	1206	1,414
คณะเทคโนโลยีสารสนเทศฯ	107	125	232
รวม	350	1437	1,787

ตารางแสดงจำนวนห้องพักนักศึกษา ประจำเดือน กุมภาพันธ์ 2564

จำนวนนักศึกษา เข้าพัก/ห้อง	หอพัก 1	หอพัก 2	หอพัก 3	หอพัก 4	หอพัก 5	หอพัก 6	รวม (ห้อง)
มากกว่า 4 คน	-	-	-	1	-	1	2
4 คน	-	15	19	27	35	27	123
3 คน	1	66	30	35	41	26	199
2 คน	56	43	48	58	49	68	322
1 คน	18	6	1	6	9	4	44
รวม	75	130	98	127	134	126	690

หมายเหตุ จำนวนห้องว่าง : ห้องพัสดุ 186 ห้อง, ห้องแอร์ 125 ห้อง, ห้องใหญ่ 23 ห้อง

2. การให้บริการนักศึกษา

งานบริการ	จำนวนการให้บริการ(ครั้ง)						รวม
	หอพัก 1	หอพัก 2	หอพัก 3	หอพัก 4	หอพัก 5	หอพัก 6	
1. ยืมกุญแจสำรอง(นักศึกษา)	-	10	9	1	7	9	36
2. ยืมกุญแจสำรอง(บุคลากร)	-	-	4	-	-	-	4
3. งานซ่อม	3	6	3	6	6	11	35
4. นักศึกษาเข้า-ออก นอกเวลากำหนด	-	-	-	-	-	-	-
5. งานบริการอื่นๆ	3	28	13	9	8	8	69
6. งานพัสดุไปรษณีย์	-	23	49	50	78	78	278
รวม	6	67	78	66	99	106	422

3. ค่ากระแสไฟฟ้าหอพักนักศึกษา

หอพักนักศึกษา	จำนวนเงิน(บาท)
หอพัก 2	26,531
หอพัก 3	5,052
หอพัก 4	7,556
หอพัก 5	11,199
หอพัก 6	14,245
รวม	64,583

4. หน่วยพยาบาลและสุขอนามัย

4.1 จำนวนผู้ใช้บริการหน่วยพยาบาลและสุขอนามัยในเดือน กุมภาพันธ์ 2564 จำนวน 190 ครั้ง

ช่วงเวลาในการให้บริการ	จำนวนผู้ใช้บริการ (ครั้ง)
ในเวลาราชการ (เวลา 08.30 น.- 16.30 น.)	75
นอกเวลาราชการ (เวลา 16.30 น.- 21.00 น. และวันหยุดราชการ)	115
หลังห้องพยาบาลปิด (เวลา 21.00 น. - 8.30 น. ทุกวัน)	0

4.2 การนำส่งบุคลากรและนักศึกษาไปโรงพยาบาล จำนวน 8 ราย

4.3 การจ้างรถรับจ้างภายนอกนำส่งนักศึกษาไปโรงพยาบาล ไม่มีการดำเนินการจัดจ้างรถรับจ้างภายนอก

4.4 การจัดเตรียมกระเป่าล่วมยา สำหรับกิจกรรมนักศึกษา ไม่มีการจัดเตรียมกระเป่าล่วมยา

4.5 งานเบิกประกันอุบัติเหตุ มีการยื่นเอกสารเบิกจ่ายค่าสินไหมทดแทนประกันอุบัติเหตุ จำนวน 2 ราย

5. งานกองทุนเงินให้กู้ยืมเพื่อการศึกษา

5.1 รายงานการส่งเอกสารแบบยืนยันใบลงทะเบียนผู้กู้ยืม ภาคเรียนที่ 2/2563 ให้ธนาคารใน เดือน กุมภาพันธ์ ดังนี้

ธนาคาร	ผู้กู้ยืมลักษณะที่ 1 กยศ.เดิม	ผู้กู้ยืมลักษณะที่ 2 กยศ.เดิม	รวม
กรุงไทย	894	365	1,259
อิสลามฯ	13	0	13
รวม	907	365	1,272

5.2 รายงานการบันทึกค่าเล่าเรียนลงในระบบ reg ของนักศึกษาผู้กู้ยืม กยศ./กรอ. ภาคเรียนที่ 2/2563 จำนวน 746 ราย ดังนี้

คณะ	จำนวน
สัตวศาสตร์ฯ	106
วิทยาการจัดการ	630
เทคโนโลยีสารสนเทศฯ	10
รวม	746

5.3 รายงานการขอใบเสร็จค่าเทอมของนักศึกษาที่กู้ยืมเงิน กยศ. / กรอ. เดือน กุมภาพันธ์ 2564 -ไม่มีการขอใบเสร็จค่าเล่าเรียน-

6. งานทุนการศึกษา

วัน/เดือน/ปี	กิจกรรม
1-28 ก.พ.64	-การรับสมัครและสัมภาษณ์ทุนการศึกษา ประจำปีการศึกษา 2564 (ครั้งที่1) มีนักศึกษา ผู้สมัครเพื่อขอรับทุนการศึกษา จำนวนทั้งสิ้น 148 ราย ทั้งนี้ได้ดำเนินการสัมภาษณ์ ทุนการศึกษา ผ่านระบบออนไลน์ google classroom(google meet) ในวันที่ 8-12 กุมภาพันธ์ 2564 รายงานการเบิกจ่ายทุนการศึกษาให้กับนักศึกษาที่ได้รับทุนการศึกษาเดือนกุมภาพันธ์ 2564 - ไม่มีการเบิกจ่ายทุนการศึกษาในเดือนนี้

7.. งานนักศึกษาวิชาทหาร

วัน/เดือน/ปี	กิจกรรม
1-28 ก.พ..64	- จัดส่งหนังสือและบัญชีรายชื่อนักศึกษาที่ขอผ่อนผันฯถึงผู้ว่าราชการจังหวัด ตามภูมิลำเนาของ นักศึกษา จำนวน 24 จังหวัด นักศึกษาขอผ่อนผันฯจำนวน 55 ราย

8. รายงานการขอใช้วัสดุและอุปกรณ์กีฬา

ที่	ประเภทวัสดุอุปกรณ์กีฬา	จำนวนครั้งที่ยืม
1	แบดมินตัน	233
2	คัมเบล	-
3	บาสเกตบอล	24
4	เทนนิส	8
5	เทเบิลเทนนิส (ปิงปอง)	11
6	ฟุตบอล	-
7	ฟุตซอล	-
8	วอลเลย์บอล	21
9	เปตอง	11
10	ตะกร้อ	-
11	อื่นๆหมากกระดาน/สเก็ตบอส	-
รวม		308

9. รายงานการขอใช้สถานที่จัดกิจกรรมและสนามกีฬา

ที่	สถานที่ขอใช้บริการ	จำนวนที่ขอใช้ (ครั้ง)
1	ภายในอาคารพลศึกษา	-
2	ลานเอนกประสงค์หน้าอาคารพลศึกษา	-
3	สนามฟุตบอลใหญ่ (สนามหญ้า)	-
4	สนามฟุตซอล (หน้าอาคารพลศึกษา)	-
5	สนามแบดมินตัน	-
6	สนามเปตอง	-
7	ลานจัน	-
8	ลานจามจรี	-
9	สระศิลปะเพชรภิรมย์	-
10	เทวาลัยพระคเณศ	-
11	ลานอนุสาวรีย์ท่านศาสตราจารย์ศิลป์ พีระศรี	-
12	ศาลา 8 เหลี่ยม อาคาร K-common	-
13	พื้นที่ภายนอกอาคารวิทยะบริการ	-
14	พื้นที่ภายนอกอาคารเรียนรวม 2	-
15	อาคาร OTOP	-
16	หน้าร้าน Smart Market co	-
17	เส้นทางจักรยานด้านใน	-
รวม		-

10. รายงานผลการดำเนินงานของไปรษณีย์อนุญาต

รับฝาก	ไปรษณีย์ธรรมดา	จดหมาย	ไปรษณีย์บัตร	เก็บเงินปลายทาง	พัสดุย่อย	อื่นๆ	รวม
	ในประเทศ	200	-	-	-	-	200
	ระหว่างประเทศ	-	-	-	-	-	-
	สิ่งของมีหลักฐาน	ลงทะเบียน	พัสดุไปรษณีย์	EMS	รับประกัน	COD	รวม
	ในประเทศ	421	4	834	-	-	1,259
	ระหว่างประเทศ	-	-	1	-	-	1

นำจ่าย	สถานที่	ธรรมดา	ลงทะเบียน	พัสดุไปรษณีย์	EMS	เก็บเงิน ปลายทาง	รับประกัน	อื่นๆ	รวม
	เรียนรวม 2	2,775	309	14	719	-	-	-	3,817
	หอพัก 1	-	-	-	-	-	-	-	-
	หอพัก 2	-	5	-	18	-	-	-	23
	หอพัก 3-4	-	58	-	40	-	-	-	98
	หอพัก 5-6	-	108	-	48	-	-	-	156
	รวมทั้งหมด	2,775	480	14	825	-	-	-	4,094

ตาราง 1 แสดงจำนวนนักศึกษาที่พักในหอพักนักศึกษา (หอพัก 1-6)

คณะวิชา	จำนวนนักศึกษาที่พักในหอพักนักศึกษา ประจำปีการศึกษา 2563 (คน)											
	ก.ค. 2563	ส.ค.2563	ก.ย.2563	ต.ค.2563	พ.ย.2563	ธ.ค. 2563	ม.ค. 2564	ก.พ. 2564	มี.ค. 2564	เม.ย. 2564	พ.ค.2564	มิ.ย.2564
สัตวศาสตร์และเทคโนโลยีการเกษตร	174	174	173	173	173	144	142	141				
วิทยาการจัดการ	1,658	1,654	1,644	1,636	1,620	1,415	1,414	1,414				
เทคโนโลยีสารสนเทศและการสื่อสาร	258	258	258	256	252	232	232	232				
รวม	2,090	2,086	2,075	2,065	2,045	1,791	1,788	1,787	-	-	-	-

ตาราง 2 แสดงจำนวนการให้บริการนักศึกษาในหอพักนักศึกษา

งานบริการ	จำนวนการให้บริการนักศึกษาในหอพักนักศึกษา ประจำปีการศึกษา 2563 (ครั้ง)												
	ก.ค. 2563	ส.ค.2563	ก.ย.2563	ต.ค.2563	พ.ย.2563	ธ.ค. 2563	ม.ค. 2564	ก.พ. 2564	มี.ค. 2564	เม.ย. 2564	พ.ค.2564	มิ.ย.2564	รวม
ยืมกุญแจสำรอง(นักศึกษา)	131	202	181	161	73	97	39	36					920
ยืมกุญแจสำรอง(บุคลากร)	18	4	9	4	6	12	9	4					66
งานซ่อม	549	323	226	290	156	207	54	35					1,840
นักศึกษาเข้า-ออก นอกเวลากำหนด	6	2	6	21	-	2	-	-					37
งานบริการอื่นๆ	354	254	425	607	253	181	62	69					2,205
งานพัสดุไปรษณีย์	1,371	2,077	1,509	1,469	438	733	353	278					8,228
รวม	2,429	2,862	2,356	2,552	926	1,232	517	422	-	-	-	-	13,296

ตาราง 3 แสดงจำนวนการใช้กระแสไฟฟ้าในหอพักนักศึกษา

หอพักนักศึกษา	จำนวนการใช้กระแสไฟฟ้าในหอพักนักศึกษา ประจำปีการศึกษา 2563 (จำนวนเงิน)												
	ก.ค. 2563	ส.ค.2563	ก.ย.2563	ต.ค.2563	พ.ย.2563	ธ.ค. 2563	ม.ค. 2564	ก.พ. 2564	มี.ค. 2564	เม.ย. 2564	พ.ค.2564	มิ.ย.2564	รวม
หอพัก 2	78,425	110,643	102,911	82,880	45,117	50,060	26,597	26,531					523,164
หอพัก 3	34,792	46,443	40,483	39,097	18,753	15,041	4,664	5,052					204,325
หอพัก 4	33,876	53,244	47,486	45,222	24,147	17,907	7,226	7,556					236,664
หอพัก 5	89,565	117,641	103,961	82,000	43,128	34,831	11,550	11,199					493,875
หอพัก 6	84,526	111,665	98,218	79,263	45,049	31,550	17,470	14,245					481,986
รวม	321,184	439,636	393,059	328,462	176,194	149,389	67,507	64,583	-	-	-	-	1,940,014

ตาราง 4 แสดงจำนวนการให้บริการหน่วยพยาบาลและสุขอนามัย

งานบริการ	จำนวนการให้บริการของหน่วยพยาบาลและสุขอนามัย ประจำปีการศึกษา 2563 (ครั้ง)												
	ก.ค. 2563	ส.ค.2563	ก.ย.2563	ต.ค.2563	พ.ย.2563	ธ.ค. 2563	ม.ค. 2564	ก.พ. 2564	มี.ค. 2564	เม.ย. 2564	พ.ค.2564	มิ.ย.2564	รวม
จำนวนผู้ใช้บริการรักษาพยาบาล	775	1,120	1,016	961	388	533	249	190					5,232
การนำส่งบุคลากรและนักศึกษาไปโรงพยาบาล	38	68	77	69	20	38	19	8					337
การจ้างรถรับจ้างภายนอกนำส่งนักศึกษาไปโรงพยาบาล	2	4	2	4	-	1	-	-					13
การจัดเตรียมกระเป๋าส่วนยา	-	5	-	-	4	-	-	-					9
งานเบิกประกันอุบัติเหตุ	-	-	4	5	2	-	8	2					21