



## บันทึกข้อความ

ส่วนงาน งานการเงิน กองคลัง สำนักงานอธิการบดี เพชรบุรี มหาวิทยาลัยศิลปากร โทร. ๔๑ ๐๑๘

ที่ อว ๘๖๐๓.๔/ วันที่ ๑๗ กันยายน พ.ศ. ๒๕๖๓

เรื่อง สรุบบงบประมาณรายจ่าย และรายงานผลการดำเนินงาน

เรียน ผู้อำนวยการกองงานวิทยาเขตเพชรบุรี

เพื่อโปรดทราบ สรุบบงบประมาณรายจ่ายเงินงบประมาณแผ่นดิน เงินงบประมาณเงินรายได้ เงินงบประมาณเงินกองทุนพัฒนาวิทยาเขตฯ และงานวิจัย ณ ๑๗ กันยายน ๒๕๖๓ ปีงบประมาณ ๒๕๖๓ และรายงานผลการดำเนินงาน ค่ากระแสไฟฟ้า ค่าน้ำประปา และจำนวนนักศึกษาที่ใช้บริการประจำเดือน สิงหาคม ๒๕๖๓

จึงเรียนมาเพื่อโปรดทราบ และนำเข้าไปประชุมหัวหน้างานเพื่อทราบ

(นางนิลวรรณ ไทยมะณี)

นักวิชาการเงินและบัญชีชำนาญการ

แบบรายงานผลการดำเนินงาน  
งานการเงิน กองคลัง สำนักงานอธิการบดี เพชรบุรี  
ประจำเดือน สิงหาคม 2563

1. รายงานค่ากระแสไฟฟ้า

เดือน	พื้นที่ 621 ไร่	ป้อมตำรวจ	พื้นที่ 200 ไร่	รวมทั้งสิ้น	แหล่งงบประมาณที่เบิกจ่าย
สิงหาคม	1,660,341.78	1,743.33	47,919.43	1,710,004.54	พื้นที่ 621 ไร่ ป้อมตำรวจ ส่งใบแจ้งหน. เบิกจ่าย กองคลัง
					พื้นที่ 200 ไร่ คณะเบิกจากเงินรายได้

2. รายงานค่าน้ำประปา

ลำดับ	ระยะเวลา	รวมทั้งสิ้น	แหล่งงบประมาณที่เบิกจ่าย
1	1 สิงหาคม - 1 กันยายน 2563	263,621.68	ส่งใบแจ้งหนี้เบิกจ่ายกองคลัง

3. จำนวนผู้ใช้บริการเคาร์เตอร์รับเงิน

ลำดับ	รายการ	จำนวน /ราย	บาท
1	นักศึกษา	291	
2	บุคลากร	47	
3	ร้านค้าและหน่วยงานภายในและภายนอก	104	
4	ผู้ใช้บริการผ่านเครื่องอิเล็กทรอนิกส์ EDC	8	
5	ใบเสร็จที่ออกในระบบ SAP	324	
	รวม	774	
	รับเป็นเงินสด		1,914,453.24
	รับเป็นเงินโอน		1,805,238.20
			3,719,691.44

สรุปการจ่ายค่าไฟฟ้า ปีงบประมาณ 2563  
มหาวิทยาลัยศิลปากร วิทยาเขตสารสนเทศเพชรบุรี

ปีงบประมาณ 2562	พื้นที่			การเบิกจ่ายจากเงิน	
	พื้นที่ 621 ไร่	ป้อมตำรวจ	พื้นที่ 200 ไร่	เงินแผ่นดิน	ส่งใบแจ้งหนี้กองคลัง
กันยายน 2562	1,722,600.71	1,514.55	57,171.61		1,724,115.26
ตุลาคม 2562	1,866,508.98	1,872.34	49,296.88		1,868,381.32
พฤศจิกายน 2562	1,194,917.72	1,651.18	45,719.27		1,196,568.90
ธันวาคม 2562	1,358,011.09	1,598.02	44,105.99		1,359,609.11
มกราคม 2563	1,660,978.54	2,191.07	48,360.00		1,663,169.61
กุมภาพันธ์ 2563	1,601,374.59	2,009.28	46,083.31		1,603,383.87
มีนาคม 2563	1,614,822.88	2,637.10	44,033.36		1,617,459.98
เมษายน 2563	658,110.56	1,520.25	39,875.02		659,630.81
พฤษภาคม 2563	841,857.19	1,520.25	42,418.13		843,377.44
มิถุนายน 2563	788,099.43	1,793.99	37,853.20		789,893.42
กรกฎาคม 2563	1,479,341.24	2,033.58	59,779.13		1,481,374.82
สิงหาคม 2563	1,660,341.78	1,743.33	47,919.43		1,662,085.11
รวม	16,446,964.71	22,084.94	562,615.33	-	16,469,049.65

สรุปการจ่ายค่าน้ำประปา ปีงบประมาณ 2563  
มหาวิทยาลัยศิลปากร วิทยาเขตสารสนเทศเพชรบุรี

ระยะเวลา	จำนวนเงิน	การเบิกจ่ายจากเงิน
		ส่งใบแจ้งหนี้กองคลัง
1 กันยายน 2562 - 1 ตุลาคม 2562	283,844.36	283,844.36
1 ตุลาคม 2562 - 1 พฤศจิกายน 2562	295,443.69	295,443.69
1 พฤศจิกายน 2562 - 1 ธันวาคม 2562	212,936.10	212,936.10
1 ธันวาคม 2562 - 2 มกราคม 2563	277,494.01	277,494.01
1 มกราคม - 1 กุมภาพันธ์ 2563	293,639.35	293,639.35
1 กุมภาพันธ์ - 1 มีนาคม 2563	275,103.85	275,103.85
1 มีนาคม - 1 เมษายน 2563	226,574.11	226,574.11
1 เมษายน - 1 พฤษภาคม 2563	1,172.19	1,172.19
1 พฤษภาคม - 1 มิถุนายน 2563	1,172.19	1,172.19
1 มิถุนายน - 1 กรกฎาคม 2563	1,172.19	1,172.19
1 กรกฎาคม - 1 สิงหาคม 2563	224,066.77	224,066.77
1 สิงหาคม - 1 กันยายน 2563	263,621.68	263,621.68
รวม	2,356,240.49	2,356,240.49

ตารางเปรียบเทียบค่าน้ำประปา

ค่าน้ำประปา งบประมาณ 2560-2563 ของวิทยาเขตสารสนเทศเพชรบุรี (ตามปีงบประมาณที่เบิกจ่าย)

ระยะเวลา	ปีงบประมาณ 2560	ปีงบประมาณ 2561	ปีงบประมาณ 2562	ปีงบประมาณ 2563
	(กันยายน 2559 - สิงหาคม 2560)	กันยายน 2560 - สิงหาคม 2561	กันยายน 2561- สิงหาคม 2562	กันยายน 2562- สิงหาคม 2563
		-	-	
2 กันยายน - 2 ตุลาคม	344,910.76	313,065.31	319,415.65	283,844.36
2 ตุลาคม - 1 พฤศจิกายน	229,925.02	309,480.06	328,788.85	295,443.69
2 พฤศจิกายน - 8 ธันวาคม	295,560.86	344,846.46	368,788.98	212,936.10
8 ธันวาคม - 7 มกราคม	201,079.00	253,029.96	261,418.98	277,494.01
7 มกราคม - 5 กุมภาพันธ์	222,684.23	218,138.23	384,489.09	293,639.35
6 กุมภาพันธ์ - 5 มีนาคม	271,378.00	291,272.62	334,272.17	275,103.85
5 มีนาคม - 1 เมษายน	310,862.61	379,451.00	277,517.45	226,574.11
1 เมษายน - 2 พฤษภาคม	248,647.99	295,985.65	308,777.07	1,172.19
2 พฤษภาคม - 2 มิถุนายน	314,939.95	217,083.74	119,297.83	1,172.19
2 มิถุนายน - 2 กรกฎาคม	2,203.77	2,411.78	1,177.00	1,172.19
2 กรกฎาคม - 2 สิงหาคม	1,177.00	1,177.00	231,799.66	224,066.77
2 สิงหาคม - 2 กันยายน	241,383.76	279,579.55	335,537.55	263,621.68
รวม	2,684,752.95	2,905,521.36	3,271,280.28	2,356,240.49

ตารางเปรียบเทียบค่าไฟฟ้า

ค่าไฟฟ้าปี งบประมาณ 2561 - ปีงบประมาณ 2563 ของวิทยาเขตสารสนเทศเพชรบุรี (ตามปีงบประมาณที่เบิกจ่าย)  
สำหรับ พื้นที่ 200 ไร่ และ พื้นที่ 621 ไร่ และป้อมตำรวจ

ระยะเวลา	ปี งบประมาณ 2561 (กันยายน 2560 - สิงหาคม 2561)			ปี งบประมาณ 2562 (กันยายน 2561 - สิงหาคม 2562)			ปี งบประมาณ 2563 (กันยายน 2562 - สิงหาคม 2563)			
	200 ไร่	621 ไร่	รวม	200 ไร่	621 ไร่	รวม	200 ไร่	621 ไร่	ป้อมตำรวจ	รวม
กันยายน	43,801.63	2,037,501.95	2,081,303.58	48,418.93	1,809,618.15	1,858,037.08	57,171.61	1,722,600.71	1,514.55	1,781,286.87
ตุลาคม	56,817.29	1,772,523.90	1,829,341.19	51,388.79	1,822,828.57	1,874,217.36	49,296.88	1,866,508.98	1,872.34	1,917,678.20
พฤศจิกายน	57,379.31	1,857,533.18	1,914,912.49	46,270.95	1,802,134.29	1,848,405.24	45,719.27	1,194,917.72	1,651.18	1,242,288.17
ธันวาคม	43,779.71	1,377,065.87	1,420,845.58	47,304.33	1,153,151.02	1,200,455.35	44,105.99	1,358,011.09	1,598.02	1,403,715.10
มกราคม	45,505.73	1,442,472.44	1,487,978.17	84,807.69	1,614,767.97	1,699,575.66	48,360.00	1,660,978.54	2,191.07	1,711,529.61
กุมภาพันธ์	59,623.52	1,648,300.49	1,707,924.01	27,830.68	1,761,435.69	1,789,266.37	46,083.31	1,601,374.59	2,009.28	1,649,467.18
มีนาคม	59,987.17	1,925,773.51	1,985,760.68	43,822.83	2,004,626.70	2,048,449.53	44,033.36	1,614,822.88	2,637.10	1,661,493.34
เมษายน	55,803.82	1,650,593.56	1,706,397.38	62,894.15	2,046,852.65	2,109,746.80	39,875.02	658,110.56	1,520.25	699,505.83
พฤษภาคม	56,260.13	1,803,001.60	1,859,261.73	58,927.84	1,458,943.34	1,517,871.18	42,418.13	841,857.19	1,520.25	885,795.57
มิถุนายน	48,555.94	833,795.78	882,351.72	48,562.89	845,134.47	893,697.36	37,853.20	788,099.43	1,793.99	827,746.62
กรกฎาคม	45,462.93	868,625.42	914,088.35	53,741.09	1,565,739.28	1,619,480.37	59,779.13	1,479,341.24	2,033.58	1,541,153.95
สิงหาคม	44,723.43	1,637,010.31	1,681,733.74	53,507.66	1,800,712.96	1,854,220.62	47,919.43	1,660,341.78	1,743.33	1,710,004.54
รวมค่าไฟฟ้า	617,700.61	18,854,198.01	19,471,898.62	627,477.83	19,685,945.09	20,313,422.92	562,615.33	16,446,964.71	22,084.94	17,031,664.98

สรุปงบประมาณเงินรายได้ กองงานวิทยาเขตเพชรบุรี ปีงบประมาณ 2563 ณ 17 กันยายน 2563

ศูนย์เงินทุน	คำอธิบาย	แผนงาน	ชื่อแผนงาน	รายการม ลงทุน / โครงการ	ชื่อรายการลงทุน / โครงการ	งบม.จัดสรร	งบม.อนุมัติ	โอน	รับโอน	งบม.จัดสรรหลังโอน	งบม.อนุมัติหลังโอน	ใบสั่งซื้อสิ่งจ่า	จอมง	คัดงมงบประมาณ	อนุมัติคงเหลือ
2111200	กองงานวิทยาเขตเพชรบุรี-รศ	63551086000000	ผ.ม.บริการวิชาการแก่สังคม	63310138	ค.ก.พัฒนาผู้ประกอบการสังคมรุ่นเยาว์	100,000.00	40,000.00	0.00	0.00	100,000.00	40,000.00	0.00	0.00	0.00	40,000.00
2111200	กองงานวิทยาเขตเพชรบุรี-รศ	63551066000000	ผ.ม.บริการวิชาการแก่สังคม	63310139	ค.ก.จัดตั้งศูนย์ฝึกอบรมการเป็นผู้ประกอบการ	100,000.00	40,000.00	0.00	0.00	100,000.00	40,000.00	0.00	0.00	0.00	40,000.00
2111200	กองงานวิทยาเขตเพชรบุรี-รศ	63551066000000	ผ.ม.บริการวิชาการแก่สังคม	63310140	ค.ก.พัฒนาผลิตภัณฑ์สิ่งสังคมและชุมชนในภาค	100,000.00	40,000.00	0.00	0.00	100,000.00	40,000.00	0.00	0.00	0.00	40,000.00
2111200	กองงานวิทยาเขตเพชรบุรี-รศ	63561075000000	ผ.ง.จัดการศึกษาอุดมศึกษา			39,837,900.00	36,731,438.20	16,947,262.32	589,039.17	23,479,676.85	20,373,215.05	0.00	42,480.00	19,754,903.40	575,831.65
2111200	กองงานวิทยาเขตเพชรบุรี-รศ	63561075000000	ผ.ง.จัดการศึกษาอุดมศึกษา	63110047	เครื่องสำรองไฟพา ขนาด 3 KVA	0.00	0.00	0.00	27,820.00	27,820.00	27,820.00	0.00	0.00	27,820.00	0.00
2111200	กองงานวิทยาเขตเพชรบุรี-รศ	63561075000000	ผ.ง.จัดการศึกษาอุดมศึกษา	63110056	รถเข็นอาหาร	32,700.00	32,700.00	0.00	0.00	32,700.00	32,700.00	0.00	0.00	32,399.60	300.40
2111200	กองงานวิทยาเขตเพชรบุรี-รศ	63561075000000	ผ.ง.จัดการศึกษาอุดมศึกษา	63110059	เครื่องชั่งน้ำหนัก 5กิโลกรัมที่วัดส่วนสูง	20,000.00	20,000.00	0.00	0.00	20,000.00	20,000.00	0.00	0.00	17,000.00	3,000.00
2111200	กองงานวิทยาเขตเพชรบุรี-รศ	63561075000000	ผ.ง.จัดการศึกษาอุดมศึกษา	63110098	ตุ๊กตา 16 ตัวมีกฟด	49,400.00	49,400.00	0.00	0.00	49,400.00	49,400.00	0.00	0.00	47,800.00	1,600.00
2111200	กองงานวิทยาเขตเพชรบุรี-รศ	63561075000000	ผ.ง.จัดการศึกษาอุดมศึกษา	63110109	เครื่องลดแรงดันไฮ 29.5 นิว	17,500.00	17,500.00	0.00	0.00	17,500.00	17,500.00	0.00	0.00	17,000.00	500.00
2111200	กองงานวิทยาเขตเพชรบุรี-รศ	63561075000000	ผ.ง.จัดการศึกษาอุดมศึกษา	63110150	เครื่องโทรสาร ส่งครึ่งละ 20 แผ่น	18,000.00	18,000.00	0.00	0.00	18,000.00	18,000.00	0.00	0.00	15,900.00	2,100.00
2111200	กองงานวิทยาเขตเพชรบุรี-รศ	63561075000000	ผ.ง.จัดการศึกษาอุดมศึกษา	63110206	เครื่องตัดฟัน	14,000.00	14,000.00	0.00	0.00	14,000.00	14,000.00	0.00	0.00	13,642.50	357.50
2111200	กองงานวิทยาเขตเพชรบุรี-รศ	63561075000000	ผ.ง.จัดการศึกษาอุดมศึกษา	63110207	เครื่องชั่งฟัน	40,000.00	40,000.00	0.00	0.00	40,000.00	40,000.00	0.00	0.00	34,666.00	5,332.00
2111200	กองงานวิทยาเขตเพชรบุรี-รศ	63561075000000	ผ.ง.จัดการศึกษาอุดมศึกษา	63110209	ตุ๊กตาสัตว์ 4 สีมีปีก	7,900.00	7,900.00	0.00	0.00	7,900.00	7,900.00	0.00	0.00	5,799.40	2,100.60
2111200	กองงานวิทยาเขตเพชรบุรี-รศ	63561075000000	ผ.ง.จัดการศึกษาอุดมศึกษา	63110301	เครื่องคอมพิวเตอร์	108,000.00	108,000.00	0.00	0.00	108,000.00	108,000.00	0.00	0.00	107,856.00	144.00
2111200	กองงานวิทยาเขตเพชรบุรี-รศ	63561075000000	ผ.ง.จัดการศึกษาอุดมศึกษา	63110308	เครื่องสำรองไฟ	0.00	0.00	0.00	19,260.00	19,260.00	19,260.00	0.00	0.00	19,260.00	0.00
2111200	กองงานวิทยาเขตเพชรบุรี-รศ	63561075000000	ผ.ง.จัดการศึกษาอุดมศึกษา	63110310	ใบโคโรนไฟในสาย	30,000.00	30,000.00	0.00	0.00	30,000.00	30,000.00	0.00	0.00	30,000.00	0.00
2111200	กองงานวิทยาเขตเพชรบุรี-รศ	63561075000000	ผ.ง.จัดการศึกษาอุดมศึกษา	63110401	พัฒนาโครงในหอพักนักศึกษา	170,000.00	170,000.00	0.00	0.00	170,000.00	170,000.00	0.00	0.00	19,998.30	1.70
2111200	กองงานวิทยาเขตเพชรบุรี-รศ	63561075000000	ผ.ง.จัดการศึกษาอุดมศึกษา	63110402	เครื่องพอกอากาศ	20,000.00	20,000.00	0.00	0.00	20,000.00	20,000.00	0.00	0.00	256,800.00	200.00
2111200	กองงานวิทยาเขตเพชรบุรี-รศ	63561075000000	ผ.ง.จัดการศึกษาอุดมศึกษา	63110403	โต๊ะพับแบบพับได้	257,000.00	257,000.00	0.00	0.00	257,000.00	257,000.00	0.00	0.00	13,000.00	0.00
2111200	กองงานวิทยาเขตเพชรบุรี-รศ	63561075000000	ผ.ง.จัดการศึกษาอุดมศึกษา	63110404	อุปกรณ์ตัดภายในอาคาร	13,000.00	13,000.00	0.00	0.00	13,000.00	13,000.00	0.00	0.00	5,400.00	0.00
2111200	กองงานวิทยาเขตเพชรบุรี-รศ	63561075000000	ผ.ง.จัดการศึกษาอุดมศึกษา	63110406	เครื่องวัดความดันโลหิตแบบดิจิตอล	5,400.00	5,400.00	0.00	0.00	5,400.00	5,400.00	0.00	0.00	5,400.00	0.00
2111200	กองงานวิทยาเขตเพชรบุรี-รศ	63561075000000	ผ.ง.จัดการศึกษาอุดมศึกษา	63110407	โคมไฟหัดตัดเล็ก 220 โวลต์	7,500.00	7,500.00	0.00	0.00	7,500.00	7,500.00	0.00	0.00	7,500.00	0.00
2111200	กองงานวิทยาเขตเพชรบุรี-รศ	63561075000000	ผ.ง.จัดการศึกษาอุดมศึกษา	63110433	อุปกรณ์ขยายสัญญาณคอมพิวเตอร์ประจำหอพั	60,000.00	60,000.00	0.00	0.00	60,000.00	60,000.00	0.00	0.00	48,150.00	11,850.00
2111200	กองงานวิทยาเขตเพชรบุรี-รศ	63561075000000	ผ.ง.จัดการศึกษาอุดมศึกษา	63110434	เสื้อย้อมสี	30,000.00	30,000.00	0.00	0.00	30,000.00	30,000.00	0.00	0.00	26,000.00	4,000.00
2111200	กองงานวิทยาเขตเพชรบุรี-รศ	63561075000000	ผ.ง.จัดการศึกษาอุดมศึกษา	63110528	ถังขยะ	68,600.00	68,600.00	0.00	0.00	68,600.00	68,600.00	0.00	0.00	52,800.01	15,799.99
2111200	กองงานวิทยาเขตเพชรบุรี-รศ	63561075000000	ผ.ง.จัดการศึกษาอุดมศึกษา	63110529	ถังขยะ	7,100.00	7,100.00	0.00	0.00	7,100.00	7,100.00	0.00	0.00	7,100.00	0.00
2111200	กองงานวิทยาเขตเพชรบุรี-รศ	63561075000000	ผ.ง.จัดการศึกษาอุดมศึกษา	63110530	เครื่องชั่งน้ำหนักแบบดิจิตอล	12,300.00	12,300.00	0.00	0.00	12,300.00	12,300.00	0.00	0.00	12,198.00	102.00
2111200	กองงานวิทยาเขตเพชรบุรี-รศ	63561075000000	ผ.ง.จัดการศึกษาอุดมศึกษา	63110542	โทรศัพท์มือถือ	11,600.00	11,600.00	0.00	0.00	11,600.00	11,600.00	0.00	0.00	10,770.00	830.00
2111200	กองงานวิทยาเขตเพชรบุรี-รศ	63561075000000	ผ.ง.จัดการศึกษาอุดมศึกษา	63110601	พัดลมโคมไฟ	0.00	0.00	0.00	2,996.00	2,996.00	2,996.00	0.00	0.00	2,996.00	0.00
2111200	กองงานวิทยาเขตเพชรบุรี-รศ	63561075000000	ผ.ง.จัดการศึกษาอุดมศึกษา	63110601	พัดลมโคมไฟ	0.00	0.00	0.00	100,000.00	100,000.00	100,000.00	0.00	0.00	40,000.00	40,000.00
2111200	กองงานวิทยาเขตเพชรบุรี-รศ	63561075000000	ผ.ง.จัดการศึกษาอุดมศึกษา	63110301	ค.ก.จัดตั้งหน่วยงานฝ่ายพัฒนากิจการเพื่อ	100,000.00	40,000.00	0.00	0.00	71,904.00	71,904.00	0.00	0.00	71,904.00	0.00
2111200	กองงานวิทยาเขตเพชรบุรี-รศ	63562085160101	ค.ก.ช่วยเหลือผู้พิการบกพร่อง	63110301	เครื่องคอมพิวเตอร์	0.00	0.00	0.00	82,390.00	82,390.00	82,390.00	0.00	0.00	82,390.00	0.00
2111200	กองงานวิทยาเขตเพชรบุรี-รศ	63562085160101	ค.ก.ช่วยเหลือผู้พิการบกพร่อง	63110543	อุปกรณ์กระจายสัญญาณ	0.00	0.00	0.00	1,498.00	1,498.00	1,498.00	0.00	0.00	1,498.00	0.00
2111200	กองงานวิทยาเขตเพชรบุรี-รศ	63562085160101	ค.ก.ช่วยเหลือผู้พิการบกพร่อง	63110673	พัดลมแบบตั้งพื้น ขนาด 16 นิ้ว	0.00	0.00	0.00	245,179.80	245,179.80	245,179.80	0.00	0.00	245,179.80	0.00
2111200	กองงานวิทยาเขตเพชรบุรี-รศ	63562085160101	ค.ก.ช่วยเหลือผู้พิการบกพร่อง	63110723	ค.ก. เรียนออนไลน์	0.00	0.00	0.00	58,450.00	58,450.00	58,450.00	0.00	0.00	58,450.00	0.00
2111200	กองงานวิทยาเขตเพชรบุรี-รศ	63562085160101	ค.ก.ช่วยเหลือผู้พิการบกพร่อง	63110744	เสาคันพาดเดิน	0.00	0.00	0.00	540,578.20	540,578.20	540,578.20	0.00	0.00	524,228.94	16,349.26
2111200	กองงานวิทยาเขตเพชรบุรี-รศ	63562085160101	ค.ก.ช่วยเหลือผู้พิการบกพร่อง	63310775	ค.ก. เครื่องความพร้อมสนับสนุนเรียนออนไลน์	0.00	0.00	459,421.80	1,000,000.00	540,578.20	540,578.20	0.00	0.00	0.00	0.00
2111200	กองงานวิทยาเขตเพชรบุรี-รศ	63562095140101	ผ.ส.ส.ล.แบบลูกพี่	63310141	ค.ก. จัดสร้างศูนย์การเรียนรู้ด้านการจัดการ	1,000,000.00	1,000,000.00	1,000,000.00	0.00	0.00	0.00	0.00	0.00	0.00	
2111200	กองงานวิทยาเขตเพชรบุรี-รศ	63562105150101	ผ.ส.ส.ล.แบบลูกพี่	63310517	ค.ก. แสงสว่างใต้ขาข่าย	600,000.00	450,000.00	0.00	0.00	600,000.00	450,000.00	414,330.75	0.00	0.00	35,669.25
2111200	กองงานวิทยาเขตเพชรบุรี-รศ	63571115000000	ผ.ง.จัดการศึกษาอุดมศึกษา			2,548,400.00	2,400,000.00	0.00	0.00	2,548,400.00	2,400,000.00	0.00	154,360.00	2,245,050.00	589.91
2111200	กองงานวิทยาเขตเพชรบุรี-รศ	63571115000000	ผ.ง.จัดการศึกษาอุดมศึกษา	63310515	ค.ก. กิจกรรมพัฒนาทักษะจากเงินบำรุงกิจกร	1,700,000.00	1,700,000.00	0.00	0.00	1,700,000.00	1,700,000.00	0.00	90,000.00	831,311.54	778,688.46
2111200	กองงานวิทยาเขตเพชรบุรี-รศ	63571115000000	ผ.ง.จัดการศึกษาอุดมศึกษา	63310515	ค.ก. กิจกรรมพัฒนาทักษะจากเงินบำรุงกิจกร	500,000.00	500,000.00	0.00	0.00	500,000.00	500,000.00	0.00	0.00	499,684.00	316.00
2111200	กองงานวิทยาเขตเพชรบุรี-รศ	63572115100401	ผ.ค.ภาพชีวิต บศ.	63310516	ค.ก. พัฒนาคุณภาพชีวิตและสวัสดิการแก่นักศึกษา	47,586,300.00	43,941,438.20	18,406,684.12	2,098,536.97	31,278,152.85	27,633,291.05	414,330.75	286,840.00	25,316,457.56	1,615,662.72

งบประมาณเงินรายได้ กองงานวิทยาเขตเพชรบุรี แหล่งเงิน 3330000 เงินบริจาค มศก. ปี 2563 ณ 17 กันยายน 2563

ศูนย์เงินทุน	คำอธิบาย	เงินทุน	คำอธิบาย	แผนงาน	รายการงบประมาณ / โครงการ	มีรายการงบบุคลากร / โครงการ	งบ.จัดสรร	งบ.อนุมัติ	โอน	รับโอน	งบ.จัดสรรหลังโอน	งบ.อนุมัติหลังโอน	ในสิ่งซื้อสิ่งจ้าง	ค่างบประมาณ	อนุมัติคงเหลือ
2111200	กองงานวิทยาเขตเพชรบุรี-รศ	3330000	เงินบริจาค มศก.	63561075000000	62110146	เครื่องสำรองไฟ	34,000.00	34,000.00	0.00	0.00	34,000.00	34,000.00	0.00	34,000.00	0.00
2111200	กองงานวิทยาเขตเพชรบุรี-รศ	3330000	เงินบริจาค มศก.	63561075000000	62320045	เงินส่งลงพระคณเศศา	55,586.00	55,586.00	0.00	0.00	55,586.00	55,586.00	0.00	1,900.00	53,686.00
2111200	กองงานวิทยาเขตเพชรบุรี-รศ	3330000	เงินบริจาค มศก.	63561075000000	62320270	เงินสนับสนุนกิจการ ม.ศิลปากร (สงนง.เพชรบุรี)	2,018,977.57	2,018,977.57	84,498.00	0.00	1,934,479.57	1,934,479.57	51,360.00	1,893,119.57	0.00
2111200	กองงานวิทยาเขตเพชรบุรี-รศ	3330000	เงินบริจาค มศก.	63561075000000	62320271	เงินบริจาคเพื่อจัดสร้างเทวาลัยพระคณเศศา	3,173,797.84	3,173,797.84	4,900.00	0.00	3,168,897.84	3,168,897.84	0.00	179,711.86	2,989,185.98
2111200	กองงานวิทยาเขตเพชรบุรี-รศ	3330000	เงินบริจาค มศก.	63561075000000	62320272	เงินค่าบำรุงที่พักอาศัยของบุคลากร	4,470,302.69	4,470,302.69	1,236,000.00	0.00	3,234,302.69	3,234,302.69	0.00	367,560.05	2,866,742.64
2111200	กองงานวิทยาเขตเพชรบุรี-รศ	3330000	เงินบริจาค มศก.	63561075000000	62320283	เงินกองทุนพัฒนาวิทยาเขตสารสนเทศเพชรบุรีและงานวิจัย	69,871.00	69,871.00	0.00	0.00	69,871.00	69,871.00	0.00	0.00	69,871.00
2111200	กองงานวิทยาเขตเพชรบุรี-รศ	3330000	เงินบริจาค มศก.	63561075000000	63110302	เครื่องคอมพิวเตอร์โน้ตบุ๊ก	0.00	0.00	0.00	32,900.00	32,900.00	32,900.00	0.00	0.00	32,900.00
2111200	กองงานวิทยาเขตเพชรบุรี-รศ	3330000	เงินบริจาค มศก.	63561075000000	63110601	พัดลมโครง ขนาด 16 นิ้ว	0.00	0.00	0.00	17,000.00	17,000.00	17,000.00	0.00	17,000.00	0.00
2111200	กองงานวิทยาเขตเพชรบุรี-รศ	3330000	เงินบริจาค มศก.	63561075000000	63110691	พัดลมระบายอากาศ	0.00	0.00	0.00	1,498.00	1,498.00	1,498.00	0.00	1,498.00	0.00
2111200	กองงานวิทยาเขตเพชรบุรี-รศ	3330000	เงินบริจาค มศก.	63561075000000	63110742	โทรศัพท์มือถือ	0.00	0.00	0.00	4,900.00	4,900.00	4,900.00	0.00	4,900.00	0.00
2111200	กองงานวิทยาเขตเพชรบุรี-รศ	3330000	เงินบริจาค มศก.	63561075000000	63110744	เช่าที่ดินทางเดิน	0.00	0.00	0.00	50,100.00	50,100.00	50,100.00	0.00	50,100.00	0.00
2111200	กองงานวิทยาเขตเพชรบุรี-รศ	3330000	เงินบริจาค มศก.	63561075000000	63210029	ที่จอดรถหน้าอาคารที่พักบุคลากร	0.00	0.00	0.00	1,219,000.00	1,219,000.00	1,219,000.00	1,219,000.00	0.00	0.00
2111200	กองงานวิทยาเขตเพชรบุรี-รศ	3330000	เงินบริจาค มศก.	63561075000000	63310744	คค.ศิลปากร ระบุว่า มิติ-สาลีฟ มาธาธอน #2	180,500.00	180,500.00	0.00	0.00	180,500.00	180,500.00	0.00	180,500.00	20,000.00
2111200	กองงานวิทยาเขตเพชรบุรี-รศ	3330000	เงินบริจาค มศก.	63561075000000	63320127	คค.ศิลปากร ระบุว่า มิติ-สาลีฟ มาธาธอน #2	2,346,637.88	2,346,637.88	0.00	0.00	2,346,637.88	2,346,637.88	0.00	57,678.23	2,288,959.65
2111200	กองงานวิทยาเขตเพชรบุรี-รศ	3330000	เงินบริจาค มศก.	63561075000000	63320128	เงินสนับสนุนกิจการ ม.ศิลปากร (สงนง.เพชรบุรี)	2,270,202.00	2,270,202.00	0.00	0.00	2,270,202.00	2,270,202.00	0.00	0.00	2,270,202.00
2111200	กองงานวิทยาเขตเพชรบุรี-รศ	3330000	เงินบริจาค มศก.	63561075000000	63320146	เงินสนับสนุนเพื่อจัดสร้างเทวาลัยพระคณเศศา	1,298,300.00	1,298,300.00	0.00	0.00	1,298,300.00	1,298,300.00	0.00	0.00	1,298,300.00
2111200	กองงานวิทยาเขตเพชรบุรี-รศ	3330000	เงินบริจาค มศก.	63561075000000	63320273	เงินค่าบำรุงที่พักอาศัยของบุคลากร	40,936.55	40,936.55	0.00	0.00	40,936.55	40,936.55	0.00	0.00	40,936.55
2111200	กองงานวิทยาเขตเพชรบุรี-รศ	3330000	เงินบริจาค มศก.	63571115000000	62320274	เงินสนับสนุนกิจกรรมนักศึกษา	36,579.00	36,579.00	0.00	0.00	36,579.00	36,579.00	0.00	0.00	36,579.00
2111200	กองงานวิทยาเขตเพชรบุรี-รศ	3330000	เงินบริจาค มศก.	63572115100401	62320074	เงินสนับสนุนกิจกรรมคณะ	5,000.00	5,000.00	0.00	0.00	5,000.00	5,000.00	0.00	0.00	5,000.00
2111200	กองงานวิทยาเขตเพชรบุรี-รศ	3330000	เงินบริจาค มศก.	63572115100401	62320074	เงินทุนการศึกษา	16,000,690.53	16,000,690.53	1,325,398.00	1,325,398.00	16,000,690.53	16,000,690.53	1,270,360.00	2,757,967.71	11,972,362.82



งบประมาณเงินรายได้ แหล่งเงิน 3370000 กองทุนพัฒนาวิทยาเขตเพชรบูรณ์ ปีงบประมาณ 2563 ณ วันที่ 17 กันยายน 2563

ศูนย์เงินทุน	คำอธิบาย	เงินทุน	คำอธิบาย	แผนงาน	รายการงบ ลงทุน / โครงการ	ชื่อรายการลงทุน / โครงการ	งบม.จัดสรร	งบม.อนุมัติ	โอน	รับโอน	งบม.จัดสรรหลังโอน	งบม.อนุมัติหลังโอน	ใบสั่งซื้อสิ่งจ้าง	คิดงบประมาณ	อนุมัติคงเหลือ
2111200	กองงานวิทยาเขตเพชรบูรณ์-รค	3370000	กองทุนส่งเสริมและพัฒนาคณะ	63561075000000	63110081	วัสดุเคมีโปรเจคเตอร์ XGA 5000 ANSI	0.00	0.00	0.00	70,085.00	70,085.00	70,085.00	70,085.00	0.00	0.00
2111200	กองงานวิทยาเขตเพชรบูรณ์-รค	3370000	กองทุนส่งเสริมและพัฒนาคณะ	63561075000000	63110574	รถเข็นสแตนด์เลส	0.00	0.00	0.00	35,310.00	35,310.00	35,310.00	0.00	35,310.00	0.00
2111200	กองงานวิทยาเขตเพชรบูรณ์-รค	3370000	กองทุนส่งเสริมและพัฒนาคณะ	63561075000000	63110743	รถบรรทุก 8603.6/Q326	0.00	0.00	0.00	20,116.00	20,116.00	20,116.00	0.00	20,116.00	0.00
2111200	กองงานวิทยาเขตเพชรบูรณ์-รค	3370000	กองทุนส่งเสริมและพัฒนาคณะ	63561075000000	63110778	เครื่องสับย่อยแอมป์ประสงศ์	0.00	0.00	0.00	39,000.00	39,000.00	39,000.00	39,000.00	0.00	0.00
2111200	กองงานวิทยาเขตเพชรบูรณ์-รค	3370000	กองทุนส่งเสริมและพัฒนาคณะ	63561075000000	63110806	ใบโคโรโฟน	0.00	0.00	0.00	125,725.00	125,725.00	125,725.00	0.00	125,725.00	0.00
2111200	กองงานวิทยาเขตเพชรบูรณ์-รค	3370000	กองทุนส่งเสริมและพัฒนาคณะ	63561075000000	63920022	เงินกองทุนพัฒนาวิทยาเขตสารสนเทศเพชรบูรณ์	15,202,297.65	15,202,297.65	290,236.00	11,128,010.70	26,040,072.35	26,040,072.35	132,680.00	8,155,652.18	17,751,740.17
							15,202,297.65	15,202,297.65	290,236.00	11,418,246.70	26,330,308.35	26,330,308.35	241,765.00	8,336,803.18	17,751,740.17

รายงานผลการดำเนินงาน  
งานบริการกลาง เดือนสิงหาคม 2563

\*\*\*\*\*

1. การดำเนินงานตามที่ได้รับมอบหมายในการติดตามประสานงาน

1.1 เสาสัญญาณโทรศัพท์ Dtac

ความคืบหน้า

- กองกฎหมาย อยู่ระหว่างพิจารณาร่างสัญญา

1.2 ป้ายประชาสัมพันธ์ LED

ผู้รับจ้างดำเนินการติดตั้งจอประชาสัมพันธ์ LED เรียบร้อยแล้ว และได้แจ้งผู้ควบคุมงานทราบ เพื่อแจ้งผู้รับจ้างดูความเรียบร้อยพื้นที่ติดตั้งจอด้วยแล้ว

1.3 ร้านกาแฟ อเมซอน

ได้สอบถามผู้แทนบริษัท ปตท.น้ำมันและค้าปลีก จำกัด (มหาชน) เมื่อวันที่ 14 กันยายน 2563 เรื่อง ผลการพิจารณาพื้นที่ก่อสร้างร้านกาแฟ อเมซอน ที่มหาวิทยาลัยกำหนดให้ (บริเวณขทางเข้า อาคารสถาบันฯ เยื้องอาคาร Otop) ได้รับคำตอบว่ายังรอการพิจารณาจากคณะกรรมการฯ อยู่

2. การบันทึกข้อมูลการจัดซื้อจัดจ้างในระบบจัดซื้อจัดจ้างภาครัฐด้วยวิธีการทางอิเล็กทรอนิกส์ (e-GP) เดือนสิงหาคม พ.ศ.2563 (ไม่มี)

3. การทำสัญญาและจัดเก็บสัญญาซื้อขาย/สัญญาจ้าง

3.1 ไม่มีการทำสัญญาจ้าง ในเดือนสิงหาคม พ.ศ.2563

3.2 ไม่มีการทำสัญญาซื้อขาย ในเดือนสิงหาคม พ.ศ.2563

4. การตรวจสอบและขออนุมัติคืนหลักประกันสัญญาซื้อขายสัญญาจ้าง และจัดเก็บหนังสือค้ำประกันสัญญา

4.1 มีการคืนหลักประกันสัญญาซื้อขาย/สัญญาจ้าง ในเดือนสิงหาคม พ.ศ.2563 จำนวน 2 ฉบับ

4.1.1 จัดจ้างก่อสร้างดำเนินการก่อสร้างอาคาร Co-Learning ภายในมหาวิทยาลัยศิลปากร วิทยาเขต สารสนเทศเพชรบุรี จำนวน 1 งานบริษัท เทวา อาคิเทค จำกัด

4.1.2 จัดจ้างออกแบบและควบคุมงานก่อสร้างตกแต่งอาคารภายในชั้น 1 และ 5 มหาวิทยาลัยศิลปากร วิทยาเขตเมืองทองธานี จำนวน 1 งาน จากบริษัท ทรัสที แมเนจเม้นท์ จำกัด

4.1.3 จัดซื้อครุภัณฑ์ชุดกำเนิดกระแสไฟฟ้าพร้อมชุดควบคุมประจำอาคารเรียนรวม 2 จำนวน 1 ชุด จาก บริษัท อีเทลไทยอุตสาหกรรม จำกัด

5. การออกหนังสือรับรองผลงาน (ไม่มี)

6. การดำเนินงานด้านการรักษาความปลอดภัย

จำนวนรถเข้า ด้านหน้า ผลิตเข้า ตั้งแต่เวลา 07.00-19.00 น.

ประเภทรถ	จำนวนรถเข้า(คัน)	
	มีสติ๊กเกอร์	ไม่มีสติ๊กเกอร์
รถยนต์	2,176	2,075
รถจักรยานยนต์	270	339
รถยนต์ประเภทอื่น		
รวม	2,446	2,414

จำนวนรถออก ด้านหน้า ผลัดเช้า ตั้งแต่เวลา 07.00-19.00 น.

ประเภทรถ	จำนวนรถเข้า(คัน)	
	มีสตีกเกอร์	ไม่มีสตีกเกอร์
รถยนต์	340	314
รถจักรยานยนต์	16	59
รถยนต์ประเภทอื่น		2
รวม	356	375

จำนวนรถเข้า ด้านหน้า ผลัดดึก ตั้งแต่เวลา 19.00-07.00น.

ประเภทรถ	จำนวนรถเข้า(คัน)	
	มีสตีกเกอร์	ไม่มีสตีกเกอร์
รถยนต์	2,547	2,059
รถจักรยานยนต์	304	216
รถยนต์ประเภทอื่น		
รวม	2,851	2,275

จำนวนรถออก ด้านหน้า ผลัดดึก ตั้งแต่เวลา 19.00-07.00 น.

ประเภทรถ	จำนวนรถเข้า(คัน)	
	มีสตีกเกอร์	ไม่มีสตีกเกอร์
รถยนต์	246	417
รถจักรยานยนต์	48	214
รถยนต์ประเภทอื่น		
รวม	294	631

จำนวนรถเข้า ด้านหลัง ผลัดเช้าตั้งแต่เวลา 07.00-19.00 น.

ประเภทรถ	จำนวนรถเข้า(คัน)	
	มีสตีกเกอร์	ไม่มีสตีกเกอร์
รถยนต์	2,315	5,516
3รถจักรยานยนต์	1,780	3,217
รถยนต์ประเภทอื่น		
รวม	4,095	8,733

จำนวนรถออก ด้านหลัง ผลัดเช้าตั้งแต่เวลา 07.00-19.00 น.

ประเภทรถ	จำนวนรถเข้า(คัน)	
	มีสตีกเกอร์	ไม่มีสตีกเกอร์
รถยนต์	606	1,309
รถจักรยานยนต์	454	2,701
รถยนต์ประเภทอื่น		
รวม	1,060	4,010

จำนวนรถเข้า ด้านหลัง ผลัดตึก ตั้งแต่เวลา 19.00-07.00 น.

ประเภทรถ	จำนวนรถเข้า(คัน)	
	มีสติ๊กเกอร์	ไม่มีสติ๊กเกอร์
รถยนต์	1,759	4,339
รถจักรยานยนต์	1,239	1,833
รถยนต์ประเภทอื่น		
รวม	2,998	6,172

จำนวนรถออก ด้านหลัง ผลัดตึก ตั้งแต่เวลา 19.00-07.00 น.

ประเภทรถ	จำนวนรถเข้า(คัน)	
	มีสติ๊กเกอร์	ไม่มีสติ๊กเกอร์
รถยนต์	698	1,091
รถจักรยานยนต์	351	1,462
รถยนต์ประเภทอื่น		
รวม	1,049	2,553

#### 7. รายงานสภาพการทำงานของกลุ่มวงจรปิด

สถานที่	จำนวนกล้อง	สภาพการทำงาน
อ.บริหาร(ในสำนักงาน)	7 ตัว 1 ตัว	ทำงานปกติ ทำงานปกติ
อ.บริหาร - ด้านนอกกล้องรุ่นเก่า - ด้านนอกกล้องรุ่นใหม่ - ชั้น 2	5 ตัว 5 ตัว 1 ตัว	ทำงานปกติ 4 ตัวไม่มีภาพ 1 ตัว ทำงานปกติ 5 ตัว ทำงานปกติ 1 ตัว
ประตูด้านหน้า - ทางเข้า-ออก - 360 องศาด้านหน้า - หน้าองค์พระชนนเศ - ทางเข้าแยกเรียนรวม 2	4 ตัว 2 ตัว 1 ตัว 3 ตัว	ทำงานปกติ ทำงานปกติ ทำงานปกติ ทำงานปกติ
ประตูด้านหลัง - ทางเข้า-ออก - 360 องศา(เสาไฟฟ้าแรกและจุดรอ รถราง 1) - แยกลานจันทร์ - โรงพลและ360 องศา - แยกสัตว์ศาสตร์	4 ตัว 2 ตัว 1 ตัว 2 ตัว 1 ตัว	ทำงานปกติ ทำงานปกติ ทำงานปกติ ทำงานปกติ ทำงานปกติ

จากการตรวจสอบการทำงานของกลุ่มวงจรปิดที่หน่วยรักษาความปลอดภัยรับผิดชอบทำงานปกติยกเว้นกล้องหมุน 360 องศา กรณีไฟฟ้าดับกล้องจะไม่ทำการหมุนบางตัว ทั้งนี้แก้ไขก็ใช้งานได้ตามปกติ

#### 3. การใช้รถจักรยานยนต์ของสายตรวจ กวช 886 พบ

จุดเลขไมล์ของเดือน สิงหาคม 2563 รวมระยะทางที่ใช้ 2,187 กิโลเมตร ใช้น้ำมันจำนวน 40 ลิตร (54.68กม./1 ลิตร)

## 7. ปริมาณและการจัดการขยะ

เดือน	ปริมาณขยะ (กิโลกรัม)	ระยะเวลาเผา ทำลาย (วัน)	จำนวนขยะที่เผาต่อวัน (กิโลกรัม)	หมายเหตุ
มกราคม 2563	11,426	22	519.37	
กุมภาพันธ์ 2563	9,358	19	492.53	
มีนาคม 2563	11,874	22	539.73	
เมษายน 2563	1,429	11	130	
พฤษภาคม 2563	1,469	10	146.90	
มิถุนายน 2563	1,625	10	162.50	
กรกฎาคม 2563	8,986	13	691.23	
สิงหาคม 2563	11,192	20	559.60	

## 8. การปฏิบัติงานของคนสวน

### 8.1 ปฏิบัติงานประจำจุดที่รับผิดชอบ

### 8.2 ปฏิบัติงานพื้นที่สวนกลางตามแผนปฏิบัติงาน

#### กลุ่มอาคารเรียน

- ริมถนนหน้าอาคารเรียนรวม 1 - 2 ,คูน้ำ
- หลังที่จอดรถจักรยาน อาคารเรียนรวม 2ด้านข้างอนุสาวรีย์ อ.ศิลป์ หลังอาคารเรียนรวม 1
- ทิศตะวันออกข้างอาคารเรียนรวม 2 และฐานพระพิณศเกล้า

#### กลุ่มหอพัก

- ถนนเลียบบหอบ 6 , และถนนรถยนต์ หอพัก 2 - บ่อมหลัง , ริมถนนจักรยาน
- สานตลาดนัด กับคุระบายน้ำดี

### 8.3 ปฏิบัติงานพื้นที่สวนกลาง (คนสวนทุกคน)

#### บ่อบำบัดน้ำเสีย และรางระบายน้ำเสีย

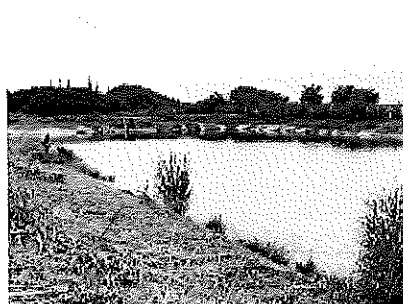

9. รายงานสรุปรายงานซ่อม เดือนสิงหาคม 2563 รายละเอียดตามเอกสารแนบ

รายละเอียดงานซ่อม	ซ่อมได้	จัดซื้อ	จัดจ้าง	ค้างซ่อม	รวม
ไฟฟ้า	4	2	1	1	8
โทรศัพท์	6	0	0	0	6
เครื่องปรับอากาศ	11	0	4	0	15
โทรทัศน์	0	0	0	0	0
สุขาภิบาล/ประปา	6	29	1	0	36
อินเทอร์เน็ต	1	0	1	0	2
พัดลม/อุปกรณ์ไฟฟ้าอื่นๆ	3	5	0	0	8
งานอื่นๆ	8	6	1	0	15
รวม	39	42	8	1	90

หมายเหตุ : งานค้างซ่อม

1.ไฟสนามกีฬาหน้าอาคารโรงพลศึกษา และ ไฟทาง

10. ค่าใช้จ่ายค่าซ่อมแซมบำรุงทรัพย์สิน และค่าจ้างเหมาบริการ เงินรายได้กองงานวิทยาเขตเพชรบุรี เดือนสิงหาคม 2563 รายละเอียดตามเอกสารแนบ

11. ค่าใช้จ่ายการจัดซื้อจัดจ้าง เงินรายได้กองงานวิทยาเขตเพชรบุรี งานบริการนักศึกษา เดือนสิงหาคม 2563 รายละเอียดตามเอกสารแนบ

12. การจัดซื้อและเบิกจ่ายค่าวัสดุ งานบริหารทั่วไป งานบริการนักศึกษา ประจำเดือนสิงหาคม 2563 (รายละเอียดตามเอกสารแนบ)

13. การเบิกจ่ายค่าเช่าเครื่องถ่ายเอกสาร เครื่องปริ้น (รายละเอียดตามเอกสารแนบ)

## สรุปผลการดำเนินงานซ่อมประจำเดือน สิงหาคม 2563

รายละเอียดงานซ่อม	รวม	อาคาร																		
		เรียนรวม 1	เรียนรวม 2	บริหาร	วิทยบริการ	OTOP	ICT1	ICT2	สัตวศาสตร์ฯ	โรงพยาบาลทอพัก	ที่พักรับรอง	โรงอาหาร กลาง	หอพักนักศึกษาศึกษา	ที่พักบุคลากร	ศูนย์วิทยุ/ป้อมยาม	โรงพลศึกษา	โรงจอดรถยนต์	k-common	โรงผลิตน้ำประปา	ไฟฟ้านอกอาคาร
ไฟฟ้า	7																			
ซ่อมได้	4				2				1					1						
จัดซื้อ	2									2										
จัดจ้าง	1													1						
โทรศัพท์	6																			
ซ่อมได้	6			3									1		2					
จัดซื้อ	0																			
จัดจ้าง	0																			
เครื่องปรับอากาศ	15																			
ซ่อมได้	11			3	2				1				5							
จัดซื้อ	0																			
จัดจ้าง	4		1		1								1	1						
โทรทัศน์	0																			
ซ่อมได้	0																			
จัดซื้อ	0																			
จัดจ้าง	0																			
สุขาภิบาล/ประปา	36																			
ซ่อมได้	6	3	2	1																
จัดซื้อ	29		15	6					1			4		3						
จัดจ้าง	1			1																
อินเทอร์เน็ต	2																			
ซ่อมได้	1												1							
จัดซื้อ	0																			
จัดจ้าง	1												1							
พัดลม/อุปกรณ์ไฟฟ้า	8																			
ซ่อมได้	3	1		1										1						
จัดซื้อ	5									1				4						
จัดจ้าง	0																			
งานอื่นๆ	15																			
ซ่อมได้	8	2	4		1				1											
จัดซื้อ	6			2								3		1						
จัดจ้าง	1																1			
ค้างซ่อม	1																			1
รวมงานซ่อมทั้งหมด	90	6	22	17	6	0	0	0	4	3	0	7	9	12	2	0	1	0	0	1

งบประมาณเงินรายได้ กองงานวิทยาเขตเพชรบุรี

ปีงบประมาณ 2563 งานบริการนักศึกษา

ประจำเดือนสิงหาคม 2563

ลำดับที่	ว/ด/ป	รายการ	เงินรายได้หอพักนักศึกษา				งบพัฒนา คุณภาพ นศ.	อื่นๆ	
			ค่าซ่อมหอพัก	ค่าพาหนะไป รพ.	ค่าอุปสิ่งปฏิกูล	อื่นๆ (ค่าซักรีด)		กิจกรรม นศ.	กองทุนวิทยาเขต
		งบประมาณคงเหลือ (ยอดยกมา)	- 26,623.00	59,000.00	4,000.00	82,350.00	316.00	-	-
1	5 ส.ค.63	ค่าจ้างเหมาบริการซักชุดเครื่องนอนห้องพยาบาล -ผ้าปูที่นอน 5-6 ฟุต จำนวน 5 ชั้น -ผ้าห่มสำลี จำนวน 13 ชั้น -ปลอกหมอน จำนวน 4 ชั้น				650.00			
2	5 ส.ค.63	ค่าจ้างทำฝาท่อระบายน้ำ อาคารพลศึกษา -ขนาด 50x100 เซนติเมตร จำนวน 1 ฝา	1,200.00						
3	10 ส.ค.63	ค่าเช่ารถนำนักศึกษาไปโรงพยาบาล 15,30 ก.ค.63		1,200.00					
4	28 ส.ค.63	ค่าเช่ารถนำนักศึกษาไปโรงพยาบาล ส.ค.63		2,400.00					
รวมค่าใช้จ่ายประจำเดือนสิงหาคม 2563			1,200.00	3,600.00	-	650.00	-	-	-
งบประมาณคงเหลือเดือนสิงหาคม 2563			- 27,823.00	55,400.00	4,000.00	81,700.00	316.00	-	-



## งบประมาณเงินรายได้ กองงานวิทยาเขตเพชรบุรี

ประจำปีงบประมาณ 2563

ค่าซ่อมแซมบำรุงรักษาทรัพย์สิน

ลำดับที่	ว/ด/ป	รายการ	จำนวนที่เบิก	ยอดคงเหลือ
		ยอดยกมา		96,203.00
1	5 ส.ค.63	ค่าซ่อมแซมเครื่องปรับอากาศรถยนต์ นข 893 พบ. - แฉีกั้มและเติมน้ำยาเครื่องปรับอากาศ	1,300.00	94,903.00
2	28 ส.ค.63	ค่าซ่อมแซมรถยนต์ทะเบียน นข 1866 พบ. - ถ่ายน้ำมันเครื่อง, กรองอากาศ, เช็กระยะ - ตั้งศูนย์ถ่วงล้อ, น้ำยาทำความสะอาดเครื่องยนต์	2,400.00	92,503.00
รวมค่าซ่อมแซมครุภัณฑ์ประจำเดือนสิงหาคม 2563			3,700.00	92,503.00

ลงชื่อ.....ผู้รายงาน

(นายวิทยา เภาจี)

1 กันยายน 2563

## งบประมาณเงินรายได้ กองงานวิทยาเขตเพชรบุรี

ประจำปีงบประมาณ 2563

ค่าจ้างเหมาบริการ

ลำดับที่	ว/ด/ป	รายการ	จำนวนที่เบิก	ยอดคงเหลือ
		ยอดยกมา		396,776.43
1	4 ส.ค.63	ค่าบริการ รปภ.เดือน ก.ค. 2563	141,240.00	255,536.43
รวมค่าจ้างเหมาบริการประจำเดือนสิงหาคม 2563			141,240.00	255,536.43

ลงชื่อ.....ผู้รายงาน

(นายวิทยา เภาจี้)

1 กันยายน 2563

รายการจัดซื้อและเบิกจ่ายค่าวัสดุ งานบริหารทั่วไป งบประมาณเงินรายได้ ปีงบประมาณ 2563

ประจำเดือนสิงหาคม 2563

ลำดับ ที่	เลขที่เอกสาร เบิกจ่าย	วันที่ เบิกจ่าย	รายการงบประมาณ/รายการเบิก	ยอด งบประมาณ	จำนวนเงินที่ เบิกจ่าย	จำนวนเงิน คงเหลือ	หมายเหตุ
			งบประมาณไม่เพียงพอในการจัดซื้อวัสดุเดือนสิงหาคม				

รายการจัดซื้อและเบิกจ่ายค่าวัสดุ งานบริการนักศึกษา งบประมาณเงินรายได้ ปีงบประมาณ 2563

ประจำเดือนสิงหาคม 2563

ลำดับ ที่	เลขที่เอกสาร เบิกจ่าย	วันที่ เบิกจ่าย	รายการงบประมาณ/รายการเบิก	ยอด งบประมาณ	จำนวนเงินที่ เบิก	จำนวนเงิน คงเหลือ	หมายเหตุ
			ค่ายาและเวชภัณฑ์	120,542.00			
					-	120,542.00	
			ค่าวัสดุสำหรับงานหอพักนักศึกษา	17,715.71			
1	พ.(สวพ2)149/2563	11 สค 63	จัดซื้อวัสดุอุปกรณ์ซ่อมบำรุงหอพักนักศึกษา จำนวน 5 รายการ		9,260.00	8,455.71	
2	พ.(สวพ2)150/2563	11 สค 63	จัดซื้ออุปกรณ์กีฬา จำนวน 10 รายการ		57,600.00	(49,144.29)	
					66,860.00	(49,144.29)	

รายการจัดซื้อและเบิกจ่ายค่าวัสดุ งานบริหารทั่วไป งบประมาณเงินรายได้ ปีงบประมาณ 2563

ประจำเดือนสิงหาคม 2563

ลำดับ ที่	เลขที่เอกสาร เบิกจ่าย	วันที่ เบิกจ่าย	รายการงบประมาณ/รายการเบิก	ยอด งบประมาณ	จำนวนเงินที่ เบิกจ่าย	จำนวนเงิน คงเหลือ	หมายเหตุ
--------------	--------------------------	--------------------	---------------------------	-----------------	--------------------------	----------------------	----------

รายการเบิกจ่ายค่าเช่า งบประมาณเงินรับฝากสนับสนุนกิจการมหาวิทยาลัย ปีงบประมาณ 2563

ประจำเดือนสิงหาคม 2563

ลำดับ ที่	เลขที่เอกสาร เบิกจ่าย	วันที่ เบิกจ่าย	รายการงบประมาณ/รายการเบิก	ยอด งบประมาณ	จำนวนเงินที่ เบิกจ่าย	จำนวนเงิน คงเหลือ	หมายเหตุ
1	พ.(สวพ2)151/2563	11 สค 63	เบิกจ่ายค่าเช่าเครื่องปริ้นเตอร์สี จำนวน 1 เครื่อง เดือน กค 63		1,232.80		
2	พ.(สวพ2)152/2563	11 สค 63	เบิกจ่ายค่าเช่าเครื่องคอมพิวเตอร์พร้อมเครื่องปริ้นเตอร์สี จำนวน 1 ชุด เดือนกค 63		2,866.27		
3	พ.(สวพ2)153/2563	17 สค 63	เบิกจ่ายค่าเช่าเครื่องปริ้นเตอร์สี จำนวน 10 เครื่อง เดือน กค 63		23,409.21		
4	พ.(สวพ2)154/2563	17 สค 63	เบิกจ่ายค่าเช่าเครื่องถ่ายเอกสารเดือน กค 63 จำนวน 6 เครื่อง		24,187.22		
5	พ.(สวพ2)162/2563	28 สค 63	เบิกจ่ายค่าเช่าเครื่องปริ้นเตอร์สี จำนวน 10 เครื่อง เดือน สค 63		21,291.74		
6	พ.(สวพ2)163/2563	28 สค 63	เบิกจ่ายค่าเช่าคอมพิวเตอร์พร้อมเครื่องปริ้นเตอร์สี จำนวน 1 ชุด เดือนสค 63		2,820.84		
7	พ.(สวพ2)164/2563	28 สค 63	เบิกจ่ายค่าเช่าเครื่องปริ้นเตอร์สี จำนวน 1 เครื่อง เดือน สค 63		1,323.80		
8	พ.(สวพ2)165/2563	28 สค 63	เบิกจ่ายค่าเช่าเครื่องถ่ายเอกสาร จำนวน 6 เครื่อง เดือน สค 63		30,326.42		
					107,458.30		

รายงานผลการดำเนินงาน ประจำเดือนสิงหาคม 2563

งานบริการการสอน

1. รายงานผลการขอใช้สถานที่, ห้องเรียน และขอติดตั้งอุปกรณ์

คณะวิชา	ปีงบประมาณ 2562 (1 ต.ค. 62 - 30 ก.ย. 63)												รวม
	ต.ค.	พ.ย.	ธ.ค.	ม.ค.	ก.พ.	มี.ค.	เม.ย.	พ.ค.	มิ.ย.	ก.ค.	ส.ค.	ก.ย.	
1. คณะสัตวศาสตร์และเทคโนโลยีการเกษตร	17	6	7	18	19	6	0	0	0				73
2. คณะวิทยาการจัดการ	209	26	171	150	190	111	0	0	0				857
3. คณะเทคโนโลยีสารสนเทศเพื่อการสื่อสาร	15	1	8	14	12	9	0	0	0				59
4. กองงานวิทยาเขตเพชรบุรี	0	0	0	0	0	0	0	0	0				0
รวม	241	33	186	182	221	126	0	0	0	0	0	0	989

2. รายงานผลการยืม-คืน สื่อทัศนูปกรณ์และอุปกรณ์ประจำอาคารเรียนรวม2

รายการ	ปีงบประมาณ 2562 (1 ต.ค. 62 - 30 ก.ย. 63)												รวม
	ต.ค.	พ.ย.	ธ.ค.	ม.ค.	ก.พ.	มี.ค.	เม.ย.	พ.ค.	มิ.ย.	ก.ค.	ส.ค.	ก.ย.	
1. ชุดลำโพงเคลื่อนที่	1	1	1	1	3	1	0	0	0	0			8
2. ไมโครโฟนมีสาย	0	1	0	1	4	1	0	0	0	0			7
3. ไมโครโฟนไร้สาย	6	0	2	4	9	4	0	0	0	0			25
4. เครื่องเสียงชุดใหญ่	0	0	0	0	0	0	0	0	0	0			0
5. ขาตั้งไมโครโฟน	0	0	2	3	1	2	0	0	0	0			8
6. เครื่องมัลติมีเดียโปรเจคเตอร์(Projector)	0	0	0	0	0	0	0	0	0	0			0
7. ปลั๊กไฟ	5	0	0	0	1	0	0	0	0	0			6
8. สายสัญญาณเสียง	0	0	0	1	0	0	0	0	0	0			1
9. เครื่องฉายภาพสามมิติ(Visualizer)	0	0	0	0	0	0	0	0	0	0			0
10. โต๊ะหน้าขาว	32	10	0	1	19	41	0	0	2	0			105
11. เก้าอี้พลาสติก	29	6	0	0	22	67	0	0	4	0			128
12. บอร์ดติดประกาศ	3	0	0	0	9	8	0	0	0	0			20
13. โฟเดียม	1	0	0	0	0	4	0	0	0	0			5
รวม	77	18	5	11	68	128	0	0	6	0	0	0	313

3. งานผลิตสื่อ

งานผลิตสื่อ	ปีงบประมาณ 2562 (1 ต.ค. 62 - 30 ก.ย. 63)												รวม
	ต.ค.	พ.ย.	ธ.ค.	ม.ค.	ก.พ.	มี.ค.	เม.ย.	พ.ค.	มิ.ย.	ก.ค.	ส.ค.	ก.ย.	
1. ถ่ายภาพนิ่ง/วีดิทัศน์	2	3	2	3	2	1	0	1	0	2			16
2. ตัดต่อวีดิทัศน์และนำเสนอ	0	1	1	3	2	15	2	0	1	0			25
3. ออกแบบสื่อประชาสัมพันธ์	3	1	3	9	0	2	0	1	14	2			35
4. ประชาสัมพันธ์ข่าวสารทาง Facebook	12	23	0	32	0	26	22	32	41	38			226
5. ประชาสัมพันธ์ข่าวสารทาง Line	3	0	0	5	0	0	0	0	0	0			8
6. ตีตประกาศ	11	2	0	2	0	3	0	1	4	0			23
รวม	31	30	6	54	4	47	24	35	60	42			333

4. งานประชาสัมพันธ์

งานประชาสัมพันธ์	ปีงบประมาณ 2562 (1 ต.ค. 62 - 30 ก.ย. 63)												รวม
	ต.ค.	พ.ย.	ธ.ค.	ม.ค.	ก.พ.	มี.ค.	เม.ย.	พ.ค.	มิ.ย.	ก.ค.	ส.ค.	ก.ย.	
1. ลงเว็บไซต์ <a href="http://www.pitc.su.ac.th">http://www.pitc.su.ac.th</a>	10	9	4	6	4	7	9	4	5	4	2		64
2. ลงข่าวสารวิทยาเขตสารสนเทศเพชรบุรี	3	0	0	0	0	0	0	0	0	0	0		3
3. ลงข่าวมหาวิทยาลัยศิลปากร	2	2	4	4	5	2	2	2	7	5	4		39
4. ลงข่าวสารทาง Su-mail	14	9	14	12	16	9	3	7	6	16	14		120
5. ลงข่าวสารทาง Facebook	10	12	5	66	62	74	62	86	70	76	55		578
6. ลงข่าวสารทาง Line	4	5	5	31	30	40	29	36	38	32	10		260
7. ลงข่าวสารทาง ป้ายไฟตัวอักษร	0	1	1	0	0	0	0	0	5	0	0		7
8. ออกแบบโปสเตอร์/ประกาศ	4	7	4	5	5	3	1	2	16	3	0		50
9. ตีตประกาศ	7	10	7	11	8	12	0	1	4	5	5		70
รวม	54	55	44	135	130	147	106	138	151	141	90	0	1191

รายงานผลการดำเนินงานบริหารทั่วไป ประจำเดือนสิงหาคม 2563

ข้อมูล ณ วันที่ 2 กันยายน 2563

1. การลาศึกษาต่อ

ชื่อ-นามสกุล	สังกัด	รายละเอียด	ระยะเวลา
นางสาววรรณวิสา ธีบุญเจริญ	คณะวิทยาการจัดการ	ระดับปริญญาโท สาขาวิชาบัญชีมหาบัณฑิต ณ มหาวิทยาลัยศิลปากร	2 ปี
นางสาววรรณพร ปองสุข	คณะวิทยาการจัดการ	ระดับปริญญาโท สาขาวิชาบัญชีมหาบัณฑิต ณ มหาวิทยาลัยศิลปากร	2 ปี

2. การขอขยายเวลาศึกษาต่อ

ชื่อ-นามสกุล	สังกัด	รายละเอียด	ระยะเวลา
นางสาวศศิกันต์ เอ้าจัตุรัส	คณะวิทยาการจัดการ	ขออนุญาตขยายเวลาศึกษาต่อ ณ ต่างประเทศ สาขาวิชาภาษาศาสตร์ประยุกต์ ณ University of Portsmouth ประเทศสหราชอาณาจักร ตั้งแต่วันที่ 20 กันยายน 2563	1 ปี

3. การขอปรับวุฒิการศึกษา

ชื่อ-นามสกุล	สังกัด	รายละเอียด	วันที่สำเร็จ
นางสาวยุภา ปู่แดงอ่อน	คณะสัตวศาสตร์ฯ	สำเร็จการศึกษาปริญญาตรีบัณฑิต สาขาวิชาเคมีอินทรีย์ จากมหาวิทยาลัยศิลปากร	10-ก.ค.-63

4. การยื่นประเมินการสอนและเอกสารประกอบการสอน

ชื่อ-นามสกุล	สังกัด	รายละเอียด	วันที่ยื่นเอกสาร
นางสาวนพรัตน์ บุญเพียรผล	คณะวิทยาการจัดการ	ยื่นเรื่องเพื่อขอรับการประเมินผลการสอนและเอกสารประกอบการสอน รายวิชา 769214 รายวิชาการจัดการสิ่งอำนวยความสะดวกและสถานที่	11-ส.ค.-63
นางสาวสุนี คำนวลศิลป์	คณะวิทยาการจัดการ	ยื่นเรื่องเพื่อขอรับการประเมินผลการสอนและเอกสารประกอบการสอน รายวิชา 763 328 ชาติพันธุ์และความหลากหลายทางวัฒนธรรม	17-ส.ค.-63

5. การรับสมัครพนักงาน

คณะวิชา	รายละเอียด	จำนวน	วันที่เปิดรับสมัคร
คณะวิทยาการจัดการ	รับสมัครตำแหน่งอาจารย์ ป.เอก สาขาวิชาภาษาอังกฤษ	2 อัตรา	31 ส.ค. 63 - 30 ต.ค. 63

## 6. การบรรจุแต่งตั้ง

ชื่อ-สกุล	สังกัด	ตำแหน่ง	เลขที่ตำแหน่ง	วันที่เริ่มปฏิบัติงาน
นางสาววรรณพร ปองสุข	คณะวิทยาการจัดการ	ผู้ช่วยสอนปฏิบัติการ	S-2-1801-003	16-ส.ค.-63
นางสาวฉัตรวิริน คลองน้อย	คณะวิทยาการจัดการ	ผู้ช่วยสอนปฏิบัติการ	S-2-1801-010	1-ก.ย.-63



7. การขอใช้ห้องประชุม

คณะวิชา/หน่วยงาน	ระหว่างเดือนตุลาคม 2562 - มีนาคม 2563							ระหว่างเดือนเมษายน 2563 - กันยายน 2563							รวมทั้งสิ้น
	ต.ค.	พ.ย.	ธ.ค.	ม.ค.	ก.พ.	มี.ค.	รวม	เม.ย.	พ.ค.	มิ.ย.	ก.ค.	ส.ค.	ก.ย.	รวม	
กองงานวิทยาเขตเพชรบุรี	18	18	12	18	21	24	111	1	4	16	14	13		48	159
คณะสัตวศาสตร์และเทคโนโลยีการเกษตร	5	10	5	4	5	5	34	0	0	4	5	8		17	51
คณะวิทยาการจัดการ	6	5	4	11	5	9	40	1	0	1	6	7		15	55
คณะเทคโนโลยีสารสนเทศและการสื่อสาร	1	1	1	1	1	5	10	0	1	2	2	1		6	16
หน่วยงานอื่นๆ	1	2	1	0	1	1	6	0	0	0	0	1		1	7
<b>รวม</b>	<b>31</b>	<b>36</b>	<b>23</b>	<b>34</b>	<b>33</b>	<b>44</b>	<b>201</b>	<b>2</b>	<b>5</b>	<b>23</b>	<b>27</b>	<b>30</b>	<b>0</b>	<b>87</b>	<b>288</b>

8. การขอหนังสือรับรองการทำงาน

คณะวิชา/หน่วยงาน	ระหว่างเดือนตุลาคม 2562 - มีนาคม 2563							ระหว่างเดือนเมษายน 2563 - กันยายน 2563							รวมทั้งสิ้น
	ต.ค.	พ.ย.	ธ.ค.	ม.ค.	ก.พ.	มี.ค.	รวม	เม.ย.	พ.ค.	มิ.ย.	ก.ค.	ส.ค.	ก.ย.	รวม	
กองงานวิทยาเขตเพชรบุรี	0	4	1	1	3	0	9	6	2	3	2	3		16	25
คณะสัตวศาสตร์และเทคโนโลยีการเกษตร	0	0	4	2	1	1	8	2	1	1	3	2		9	17
คณะวิทยาการจัดการ	2	5	3	6	4	2	22	2	4	5	5	4		20	42
คณะเทคโนโลยีสารสนเทศและการสื่อสาร	2	1	1	0	2	0	6	0	0	2	2	0		4	10
<b>รวม</b>	<b>4</b>	<b>10</b>	<b>9</b>	<b>9</b>	<b>10</b>	<b>3</b>	<b>45</b>	<b>10</b>	<b>7</b>	<b>11</b>	<b>12</b>	<b>9</b>	<b>0</b>	<b>49</b>	<b>94</b>

9. การขอมีบัตรประจำตัวข้าราชการ พนักงาน และลูกจ้าง

คณะวิชา/หน่วยงาน	ระหว่างเดือนตุลาคม 2562 - มีนาคม 2563							ระหว่างเดือนเมษายน 2563 - กันยายน 2563							รวมทั้งสิ้น
	ต.ค.	พ.ย.	ธ.ค.	ม.ค.	ก.พ.	มี.ค.	รวม	เม.ย.	พ.ค.	มิ.ย.	ก.ค.	ส.ค.	ก.ย.	รวม	
กองงานวิทยาเขตเพชรบุรี	0	0	0	0	0	0	0	0	2	1	0	0		3	3
คณะสัตวศาสตร์และเทคโนโลยีการเกษตร	3	1	0	0	1	0	5	1	1	2	0	1		5	10
คณะวิทยาการจัดการ	0	2	2	2	0	2	8	0	0	1	3	1		5	13
คณะเทคโนโลยีสารสนเทศและการสื่อสาร	3	0	0	0	0	0	3	0	0	0	0	0		0	3
<b>รวม</b>	<b>6</b>	<b>3</b>	<b>2</b>	<b>2</b>	<b>1</b>	<b>2</b>	<b>16</b>	<b>1</b>	<b>3</b>	<b>4</b>	<b>3</b>	<b>2</b>	<b>0</b>	<b>13</b>	<b>29</b>

10. การขอใช้ยานพาหนะ

หมายเลขทะเบียนรถ	ระหว่างเดือนตุลาคม 2562 - มีนาคม 2563							ระหว่างเดือนเมษายน 2563 - กันยายน 2563							รวมทั้งสิ้น
	ต.ค.	พ.ย.	ธ.ค.	ม.ค.	ก.พ.	มี.ค.	รวม	เม.ย.	พ.ค.	มิ.ย.	ก.ค.	ส.ค.	ก.ย.	รวม	
นข 893 เพชรบุรี (กองงานวิทยาเขตเพชรบุรี)	45	23	28	38	29	22	185	0	2	2	18	40		62	247
นข 1866 เพชรบุรี (กองงานวิทยาเขตเพชรบุรี)	9	10	13	10	9	8	59	4	6	7	17	20		54	113
นข 2808 เพชรบุรี (กองงานวิทยาเขตเพชรบุรี)	11	7	10	9	13	6	56	4	4	7	12	14		41	97
กค 3080 เพชรบุรี (กองงานวิทยาเขตเพชรบุรี)	16	16	13	16	16	17	94	4	3	10	13	9		39	133
สฎ 8639 เพชรบุรี (กองงานวิทยาเขตเพชรบุรี)	12	12	6	9	14	9	62	6	7	10	14	9		46	108
กค 737 เพชรบุรี (คณะวิทยาการจัดการ)	7	3	6	3	5	11	35	1	1	0	6	12		20	55
อน 9097 กรุงเทพมหานคร (คณะวิทยาการจัดการ)	8	11	9	8	9	4	49	1	2	6	5	8		22	71
<b>รวม</b>	<b>108</b>	<b>82</b>	<b>85</b>	<b>93</b>	<b>95</b>	<b>77</b>	<b>540</b>	<b>20</b>	<b>25</b>	<b>42</b>	<b>85</b>	<b>112</b>	<b>0</b>	<b>284</b>	<b>824</b>

11. งานสารบรรณ

คณะวิชา/หน่วยงาน	ระหว่างเดือนตุลาคม 2562 - มีนาคม 2563							ระหว่างเดือนเมษายน 2563 - กันยายน 2563							รวมทั้งสิ้น
	ต.ค.	พ.ย.	ธ.ค.	ม.ค.	ก.พ.	มี.ค.	รวม	เม.ย.	พ.ค.	มิ.ย.	ก.ค.	ส.ค.	ก.ย.	รวม	
การออกเลขที่หนังสือ	172	156	131	250	217	195	1121	188	143	179	223	217	0	950	2071
กองงานวิทยาเขตสารสนเทศเพชรบุรี	83	72	58	94	75	70	452	38	47	71	88	97		341	793
คณะวิทยาการจัดการ	89	84	73	156	142	125	669	150	96	108	135	120		609	1278
การออกเลขที่คำสั่ง	23	12	14	15	18	12	94	6	5	18	15	23	0	67	161
กองงานวิทยาเขตสารสนเทศเพชรบุรี	5	1	2	5	7	3	23	1	2	5	3	9		20	43
คณะวิทยาการจัดการ	11	7	6	7	4	4	39	4	1	10	6	11		32	71
คณะสัตวศาสตร์และเทคโนโลยีการเกษตร	7	4	6	3	7	5	32	1	2	3	6	3		15	47
การลงทะเบียนรับหนังสือ	284	216	209	242	268	151	1370	160	173	197	267	248	0	1045	2415
กองงานวิทยาเขตสารสนเทศเพชรบุรี	99	87	80	101	114	71	552	59	61	80	105	94		399	951
คณะวิทยาการจัดการ	74	63	67	67	79	41	391	50	49	49	75	76		299	690
คณะสัตวศาสตร์และเทคโนโลยีการเกษตร	85	49	50	46	54	33	317	36	41	43	65	50		235	552
คณะเทคโนโลยีสารสนเทศและการสื่อสาร	26	17	12	28	21	6	110	15	22	25	22	28		112	222
<b>รวม</b>	<b>479</b>	<b>384</b>	<b>354</b>	<b>507</b>	<b>503</b>	<b>358</b>	<b>2585</b>	<b>354</b>	<b>321</b>	<b>394</b>	<b>505</b>	<b>488</b>	<b>0</b>	<b>2062</b>	<b>4647</b>

12. การใช้กระดาษรีไซเคิล

คณะวิชา/หน่วยงาน	ระหว่างเดือนตุลาคม 2562 - มีนาคม 2563							ระหว่างเดือนเมษายน 2563 - กันยายน 2563							รวมทั้งสิ้น
	ต.ค.	พ.ย.	ธ.ค.	ม.ค.	ก.พ.	มี.ค.	รวม	เม.ย.	พ.ค.	มิ.ย.	ก.ค.	ส.ค.	ก.ย.	รวม	
เครื่องถ่ายเอกสาร (งานบริหารทั่วไป)	500	1000	500	1500	500	1000	5000	500	500	1000	1000	500		3500	8500
เครื่องถ่ายเอกสาร (งานการเงิน)	500	500	500	500	500	500	3000	500	500	500	500	500		2500	5500
<b>รวม</b>	<b>1000</b>	<b>1500</b>	<b>1000</b>	<b>2000</b>	<b>1000</b>	<b>1500</b>	<b>8000</b>	<b>1000</b>	<b>1000</b>	<b>1500</b>	<b>1500</b>	<b>1000</b>	<b>0</b>	<b>6000</b>	<b>14000</b>

13. จำนวนการประหยัดกระดาษสารบรรณอิเล็กทรอนิกส์

คณะวิชา/หน่วยงาน	ระหว่างเดือนตุลาคม 2562 - มีนาคม 2563							ระหว่างเดือนเมษายน 2563 - กันยายน 2563							รวมทั้งสิ้น
	ต.ค.	พ.ย.	ธ.ค.	ม.ค.	ก.พ.	มี.ค.	รวม	เม.ย.	พ.ค.	มิ.ย.	ก.ค.	ส.ค.	ก.ย.	รวม	
สารบรรณอิเล็กทรอนิกส์ (เรื่อง)	143	111	110	108	114	120	706	113	103	106	108	131		561	1267
จำนวนแผ่น(จำนวนบุคลากร*จำนวนเรื่อง)	5855	4551	4510	4428	4674	4920	28938	4633	4223	4346	4428	5371		23001	51939
<b>รวม</b>	<b>5998</b>	<b>4662</b>	<b>4620</b>	<b>4536</b>	<b>4788</b>	<b>5040</b>	<b>29644</b>	<b>4746</b>	<b>4326</b>	<b>4452</b>	<b>4536</b>	<b>5502</b>	<b>0</b>	<b>23562</b>	<b>53206</b>

14. สรุปจำนวนการให้บริการอื่นๆ

คณะวิชา/หน่วยงาน	ระหว่างเดือนตุลาคม 2562 - มีนาคม 2563							ระหว่างเดือนเมษายน 2563 - กันยายน 2563							รวมทั้งสิ้น
	ต.ค.	พ.ย.	ธ.ค.	ม.ค.	ก.พ.	มี.ค.	รวม	เม.ย.	พ.ค.	มิ.ย.	ก.ค.	ส.ค.	ก.ย.	รวม	
นักศึกษายื่นขอทำบัตรนักศึกษาใหม่	35	24	63	59	21	23	225	0	3	6	25	25		59	284
นักศึกษาขอรับบัตรประจำตัวนักศึกษา	36	12	44	22	28	15	157	0	0	2	41	41		84	241
นักศึกษายื่นขอแก้ไขข้อมูลในระบบ REG	17	5	18	4	7	8	59	0	0	2	15	15		32	91
<b>รวม</b>	<b>88</b>	<b>41</b>	<b>125</b>	<b>85</b>	<b>56</b>	<b>46</b>	<b>441</b>	<b>0</b>	<b>3</b>	<b>10</b>	<b>81</b>	<b>81</b>	<b>0</b>	<b>175</b>	<b>616</b>

15. การขอหนังสือสำคัญ

รายละเอียด	ระหว่างเดือนตุลาคม 2562 - มีนาคม 2563							ระหว่างเดือนเมษายน 2563 - กันยายน 2563							รวมทั้งสิ้น
	ต.ค.	พ.ย.	ธ.ค.	ม.ค.	ก.พ.	มี.ค.	รวม	เม.ย.	พ.ค.	มิ.ย.	ก.ค.	ส.ค.	ก.ย.	รวม	
การขอหนังสือสำคัญ	246	230	785	246	234	674	2415	0	0	11	184	502	0	697	6224
ใบระเบียบผลการศึกษา (Transcript)	140	107	551	114	136	344	1392	0	0	0	37	376		413	1805
ใบระเบียบผลการศึกษา(Transcript)ฉบับสมบูรณ์	11	18	3	10	5	9	56	0	0	4	27	15		46	102
หนังสือรับรองการเป็นนักศึกษา	82	94	228	98	73	56	631	0	0	2	91	101		194	825
หนังสือคาดว่าจะสำเร็จการศึกษา	0	0	1	3	15	259	278	0	0	0	4	0		4	282
ใบแทนปริญญาบัตร	2	1	0	9	1	2	15	0	0	1	5	5		11	26
ใบแปลปริญญาบัตร	0	0	0	1	0	0	1	0	0	0	0	0		0	1
หนังสือรับรองว่าสำเร็จการศึกษา (จบหลักสูตร)	11	10	2	11	4	4	42	0	0	4	20	5		29	71
การขอหนังสือสำคัญแบบ On line	383	322	240	285	179	334	1743	817	936	843	916	773	0	4285	12056
ใบระเบียบผลการศึกษา (Transcript)	16	19	23	42	41	82	223	149	107	90	63	79		488	711
ใบระเบียบผลการศึกษา(Transcript)ฉบับสมบูรณ์	164	125	87	48	59	94	577	311	404	330	381	360		1786	2363
หนังสือรับรองการเป็นนักศึกษา	7	10	13	22	10	24	86	79	22	32	46	17		196	282
หนังสือคาดว่าจะสำเร็จการศึกษา	2	0	0	3	11	46	62	33	59	39	8	0		139	201
ใบแทนปริญญาบัตร	59	61	41	30	9	20	220	11	13	67	100	82		273	493
ใบแปลปริญญาบัตร	1	5	11	41	12	3	73	1	0	2	1	0		4	77
หนังสือรับรองว่าสำเร็จการศึกษา (จบหลักสูตร)	134	102	65	99	37	65	502	233	331	283	317	235		1399	1901
รวม	629	552	1025	531	413	1008	4158	817	936	854	1100	1275	0	4982	18280

16. ค่าจัดส่งหนังสือสำคัญทางไปรษณีย์

รายละเอียด	ระหว่างเดือนตุลาคม 2562 - มีนาคม 2563							ระหว่างเดือนเมษายน 2563 - กันยายน 2563							รวมทั้งสิ้น
	ต.ค.	พ.ย.	ธ.ค.	ม.ค.	ก.พ.	มี.ค.	รวม	เม.ย.	พ.ค.	มิ.ย.	ก.ค.	ส.ค.	ก.ย.	รวม	
ค่าไปรษณีย์	4246	3119	2756	4382	2361	3992	20856	9722	11358	11503	11787	9142		53512	74368
รวม	4246	3119	2756	4382	2361	3992	20856	9722	11358	11503	####	9142	0	53512	74368

17. สรุปจำนวนนักศึกษา

คณะวิชา/หน่วยงาน	ระหว่างเดือนตุลาคม 2562 - กันยายน 2563											
	ต.ค.	พ.ย.	ธ.ค.	ม.ค.	ก.พ.	มี.ค.	เม.ย.	พ.ค.	มิ.ย.	ก.ค.	ส.ค.	ก.ย.
คณะสัตวศาสตร์และเทคโนโลยีการเกษตร	654	654	654	654	646	643	702	702	566	581	546	546
คณะวิทยาการจัดการ	3619	3620	3612	3595	3576	3575	3667	2987	3325	3889	3879	3854
คณะเทคโนโลยีสารสนเทศและการสื่อสาร	992	989	989	988	982	980	1050	1050	818	1031	494	482
รวม	5265	5263	5255	5237	5204	5198	5419	4739	4709	5501	4919	4882

18. รายงานค่าใช้จ่ายในการจัดเลี้ยงประชุม

คณะวิชา/หน่วยงาน	ค่าใช้จ่ายในการจัดเลี้ยงประชุม (ตุลาคม 2562 - มีนาคม 2563)						
	ต.ค.	พ.ย.	ธ.ค.	ม.ค.	ก.พ.	มี.ค.	รวม
กองงานวิทยาเขตเพชรบุรี	12,485	8,315	11,065	11,145	11,465	9,080	63,555
คณะสัตวศาสตร์และเทคโนโลยีการเกษตร	9,340	20,170	9,210	6,140	8,230	2,765	55,855
คณะวิทยาการจัดการ	2,770	2,050	2,150	4,685	3,750	11,515	26,920
คณะเทคโนโลยีสารสนเทศและการสื่อสาร	1,860	1,540	1,260	1,885	325	3,960	10,830
หน่วยงานอื่นๆ	140	-	200	-	-	-	340
<b>รวม</b>	<b>26,595</b>	<b>32,075</b>	<b>23,885</b>	<b>23,855</b>	<b>23,770</b>	<b>27,320</b>	<b>157,500</b>
คณะวิชา/หน่วยงาน	ค่าใช้จ่ายในการจัดเลี้ยงประชุม (เมษายน 2563 - กันยายน 2563)						
	เม.ย.	พ.ค.	มิ.ย.	ก.ค.	ส.ค.	ก.ย.	รวม
กองงานวิทยาเขตเพชรบุรี	690	550	8,348	11,125	8,875	-	29,588
คณะสัตวศาสตร์และเทคโนโลยีการเกษตร	-	-	960	5,920	14,025	-	20,905
คณะวิทยาการจัดการ	-	-	-	4,335	3,290	-	7,625
คณะเทคโนโลยีสารสนเทศและการสื่อสาร	-	160	150	300	1,755	-	2,365
หน่วยงานอื่นๆ	-	-	-	-	-	-	-
<b>รวม</b>	<b>690</b>	<b>710</b>	<b>9,458</b>	<b>21,680</b>	<b>27,945</b>	<b>-</b>	<b>60,483</b>
คณะวิชา/หน่วยงาน	สรุปค่าใช้จ่ายปีงบประมาณ 2563						
	ต.ค.-มี.ค.	เม.ย.-ก.ย.	รวม				
กองงานวิทยาเขตเพชรบุรี	63,555	29,588	93,143				
คณะสัตวศาสตร์และเทคโนโลยีการเกษตร	55,855	20,905	76,760				
คณะวิทยาการจัดการ	26,920	7,625	34,545				
คณะเทคโนโลยีสารสนเทศและการสื่อสาร	10,830	2,365	13,195				
หน่วยงานอื่นๆ	340	-	340				
<b>รวม</b>	<b>157,500</b>	<b>60,483</b>	<b>217,983</b>				

19. การเบิกจ่ายเงินค่าไปรษณีย์

คณะวิชา/หน่วยงาน	ค่าใช้จ่ายไปรษณีย์ (ตุลาคม 2562 - มีนาคม 2563)						
	ต.ค.	พ.ย.	ธ.ค.	ม.ค.	ก.พ.	มี.ค.	รวม
กองงานวิทยาเขตเพชรบุรี	1,692	371	1,532	4,784	2,951	4,155	15,485
คณะสัตวศาสตร์และเทคโนโลยีการเกษตร	5,431	111	202	1,518	1,688	2,479	11,429
คณะเทคโนโลยีสารสนเทศและการสื่อสาร	-	-	-	-	-	66	66
<b>รวม</b>	<b>7,123</b>	<b>482</b>	<b>1,734</b>	<b>6,302</b>	<b>4,639</b>	<b>6,700</b>	<b>26,980</b>
คณะวิชา/หน่วยงาน	ค่าใช้จ่ายไปรษณีย์ (เมษายน 2563 - กันยายน 2563)						
	เม.ย.	พ.ค.	มิ.ย.	ก.ค.	ส.ค.	ก.ย.	รวม
กองงานวิทยาเขตเพชรบุรี	1,523	1,929	2,654	2,199	2,525	-	10,830
คณะสัตวศาสตร์และเทคโนโลยีการเกษตร	-	768	2,184	952	981	-	4,885
คณะเทคโนโลยีสารสนเทศและการสื่อสาร	-	-	-	-	-	-	-
หน่วยงานอื่นๆ	-	-	-	-	-	-	-
<b>รวม</b>	<b>1,523</b>	<b>2,697</b>	<b>4,838</b>	<b>3,151</b>	<b>3,506</b>	<b>-</b>	<b>15,715</b>
คณะวิชา/หน่วยงาน	สรุปค่าใช้จ่ายปีงบประมาณ 2563						
	ต.ค.-มี.ค.	เม.ย.-ก.ย.	รวม				
กองงานวิทยาเขตเพชรบุรี	15,485	10,830	26,315				
คณะสัตวศาสตร์และเทคโนโลยีการเกษตร	11,429	4,885	16,314				
คณะเทคโนโลยีสารสนเทศและการสื่อสาร	66	-	66				
<b>รวม</b>	<b>26,980</b>	<b>15,715</b>	<b>42,695</b>				

20. รายงานค่าใช้จ่ายน้ำมันเชื้อเพลิง

หมายเลขทะเบียนรถ	ค่าใช้จ่ายน้ำมันเชื้อเพลิง (ตุลาคม 2562 - มีนาคม 2563)						
	ต.ค.	พ.ย.	ธ.ค.	ม.ค.	ก.พ.	มี.ค.	รวม
นข 893 เพชรบุรี (กองงานวิทยาเขตเพชรบุรี)	6,245.00	3,520.00	4,850.00	6,180.00	4,460.00	23,910.00	49,165.00
นข 1866 เพชรบุรี (กองงานวิทยาเขตเพชรบุรี)	5,978.80	4,595.00	6,520.00	4,680.00	6,050.00	4,270.00	32,093.80
นข 2808 เพชรบุรี (กองงานวิทยาเขตเพชรบุรี)	4,115.00	1,100.00	3,484.10	3,090.00	4,360.00	600.00	16,749.10
กค 3080 เพชรบุรี (กองงานวิทยาเขตเพชรบุรี)	4,352.00	4,470.00	1,550.00	4,070.00	2,770.00	2,580.00	19,792.00
สฎ 8639 เพชรบุรี (กองงานวิทยาเขตเพชรบุรี)	4,620.00	3,500.00	2,600.00	3,130.00	4,200.00	3,850.00	21,900.00
กค 737 เพชรบุรี (คณะวิทยาการจัดการ)	6,770.00	-	4,700.20	-	2,360.00	-	13,830.20
ธด 9097 กรุงเทพฯ (คณะวิทยาการจัดการ)	9,905.00	11,300.00	4,880.00	8,090.00	10,810.20	5,300.00	50,285.20
กต 2879 เพชรบุรี (คณะวิทยาการจัดการ)	15,520.00	18,380.20	17,802.00	17,085.60	15,497.70	9,340.00	93,625.50
<b>รวม</b>	<b>57,505.80</b>	<b>46,865.20</b>	<b>46,386.30</b>	<b>46,325.60</b>	<b>50,507.90</b>	<b>49,850.00</b>	<b>297,440.80</b>
คณะวิชา/หน่วยงาน	ค่าใช้จ่ายน้ำมันเชื้อเพลิง (เมษายน 2563 - กันยายน 2563)						
	เม.ย.	พ.ค.	มิ.ย.	ก.ค.	ส.ค.	ก.ย.	รวม
นข 893 เพชรบุรี (กองงานวิทยาเขตเพชรบุรี)	-	1,100.00	1,100.00	3,170.40	3,350.10		8,720.50
นข 1866 เพชรบุรี (กองงานวิทยาเขตเพชรบุรี)	1,490.00	1,000.00	2,280.00	5,650.00	2,570.00		12,990.00
นข 2808 เพชรบุรี (กองงานวิทยาเขตเพชรบุรี)	1,000.00	1,250.00	2,270.00	1,650.00	3,230.00		9,400.00
กค 3080 เพชรบุรี (กองงานวิทยาเขตเพชรบุรี)	1,490.00	670.00	2,540.00	2,400.00	1,160.00		8,260.00
สฎ 8639 เพชรบุรี (กองงานวิทยาเขตเพชรบุรี)	600.00	1,620.00	3,540.00	6,730.00	2,260.00		14,750.00
กค 737 เพชรบุรี (คณะวิทยาการจัดการ)	-	-	-	4,180.00	2,890.00		7,070.00
ธด 9097 กรุงเทพฯ (คณะวิทยาการจัดการ)	1,280.00	750.00	2,300.00	2,690.00	2,220.00		9,240.00
กต 2879 เพชรบุรี (คณะวิทยาการจัดการ)	-	2,994.00	5,930.00	8,330.00	6,850.00		24,104.00
<b>รวม</b>	<b>5,860.00</b>	<b>9,384.00</b>	<b>19,960.00</b>	<b>34,800.40</b>	<b>24,530.10</b>	<b>-</b>	<b>94,534.50</b>
คณะวิชา/หน่วยงาน	สรุปค่าใช้จ่ายปีงบประมาณ 2563						
	ต.ค.-มี.ค.	เม.ย.-ก.ย.	รวม				
นข 893 เพชรบุรี (กองงานวิทยาเขตเพชรบุรี)	49,165.00	8,720.50	57,885.50				
นข 1866 เพชรบุรี (กองงานวิทยาเขตเพชรบุรี)	32,093.80	12,990.00	45,083.80				
นข 2808 เพชรบุรี (กองงานวิทยาเขตเพชรบุรี)	16,749.10	9,400.00	26,149.10				
กค 3080 เพชรบุรี (กองงานวิทยาเขตเพชรบุรี)	19,792.00	8,260.00	28,052.00				
สฎ 8639 เพชรบุรี (กองงานวิทยาเขตเพชรบุรี)	21,900.00	14,750.00	36,650.00				
กค 737 เพชรบุรี (คณะวิทยาการจัดการ)	13,830.20	7,070.00	20,900.20				
ธด 9097 กรุงเทพฯ (คณะวิทยาการจัดการ)	50,285.20	9,240.00	59,525.20				
กต 2879 เพชรบุรี (คณะวิทยาการจัดการ)	93,625.50	24,104.00	117,729.50				
<b>รวม</b>	<b>297,440.80</b>	<b>94,534.50</b>	<b>391,975.30</b>				

21. รายงานค่าบริการการใช้ห้องประชุม

คณะวิชา/หน่วยงาน	ค่าบริการการใช้ห้องประชุม (ตุลาคม 2562 - มีนาคม 2563)						
	ต.ค.	พ.ย.	ธ.ค.	ม.ค.	ก.พ.	มี.ค.	รวม
กองงานวิทยาเขตเพชรบุรี	7,600	6,650	6,700	10,550	12,408	10,400	54,308
คณะสัตวศาสตร์และเทคโนโลยีการเกษตร	3,200	6,300	3,700	1,650	3,500	1,600	19,950
คณะวิทยาการจัดการ	400	7,650	3,600	4,400	5,750	11,500	33,300
คณะเทคโนโลยีสารสนเทศและการสื่อสาร	700	700	700	600	600	950	4,250
หน่วยงานอื่นๆ	350	1,850	350	-	400	250	3,200
<b>รวม</b>	<b>12,250</b>	<b>23,150</b>	<b>15,050</b>	<b>17,200</b>	<b>22,658</b>	<b>24,700</b>	<b>115,008</b>
คณะวิชา/หน่วยงาน	ค่าบริการการใช้ห้องประชุม (เมษายน 2563 - กันยายน 2563)						
	เม.ย.	พ.ค.	มิ.ย.	ก.ค.	ส.ค.	ก.ย.	รวม
กองงานวิทยาเขตเพชรบุรี	300	1,450	10,200	4,900	6,800	-	23,650
คณะสัตวศาสตร์และเทคโนโลยีการเกษตร	-	-	5,800	2,750	7,850	-	16,400
คณะวิทยาการจัดการ	1,000	-	1,500	4,450	2,950	-	9,900
คณะเทคโนโลยีสารสนเทศและการสื่อสาร	-	300	600	900	600	-	2,400
หน่วยงานอื่นๆ	-	-	-	-	-	-	-
<b>รวม</b>	<b>1,300</b>	<b>1,750</b>	<b>18,100</b>	<b>13,000</b>	<b>18,200</b>	<b>-</b>	<b>52,350</b>
คณะวิชา/หน่วยงาน	สรุปค่าใช้จ่ายปีงบประมาณ 2563						
	ต.ค.-มี.ค.	เม.ย.-ก.ย.	รวม				
กองงานวิทยาเขตเพชรบุรี	54,308	23,650	77,958				
คณะสัตวศาสตร์และเทคโนโลยีการเกษตร	19,950	16,400	36,350				
คณะวิทยาการจัดการ	33,300	9,900	43,200				
คณะเทคโนโลยีสารสนเทศและการสื่อสาร	4,250	2,400	6,650				
หน่วยงานอื่นๆ	3,200	-	3,200				
<b>รวม</b>	<b>115,008</b>	<b>52,350</b>	<b>167,358</b>				

รายงานบุคลากรวิทยาเขตสารสนเทศเพชรบุรี

จำแนกตามประเภทและแหล่งงบประมาณ

ข้อมูล ณ วันที่ 2 กันยายน 2563

คณะวิชา/หน่วยงาน	ข้าราชการ	พนักงานประจำ	พนักงานชั่วคราว	ลูกจ้างชั่วคราว	รวม
กองงานวิทยาเขตเพชรบุรี	1	41	17	61	120
คณะสัตวศาสตร์และเทคโนโลยีการเกษตร	2	70	0	10	82
คณะวิทยาการจัดการ	1	133	19	11	164
คณะเทคโนโลยีสารสนเทศและการสื่อสาร	0	67	1	4	72
หอสมุดวิทยาเขตสารสนเทศเพชรบุรี	0	5	0	4	9
ศูนย์คอมพิวเตอร์วิทยาเขตสารสนเทศเพชรบุรี	0	4	0	0	4
รวมทั้งสิ้น	4	320	37	90	451

แผนภูมิอัตรากำลังวิทยาเขตสารสนเทศเพชรบุรี

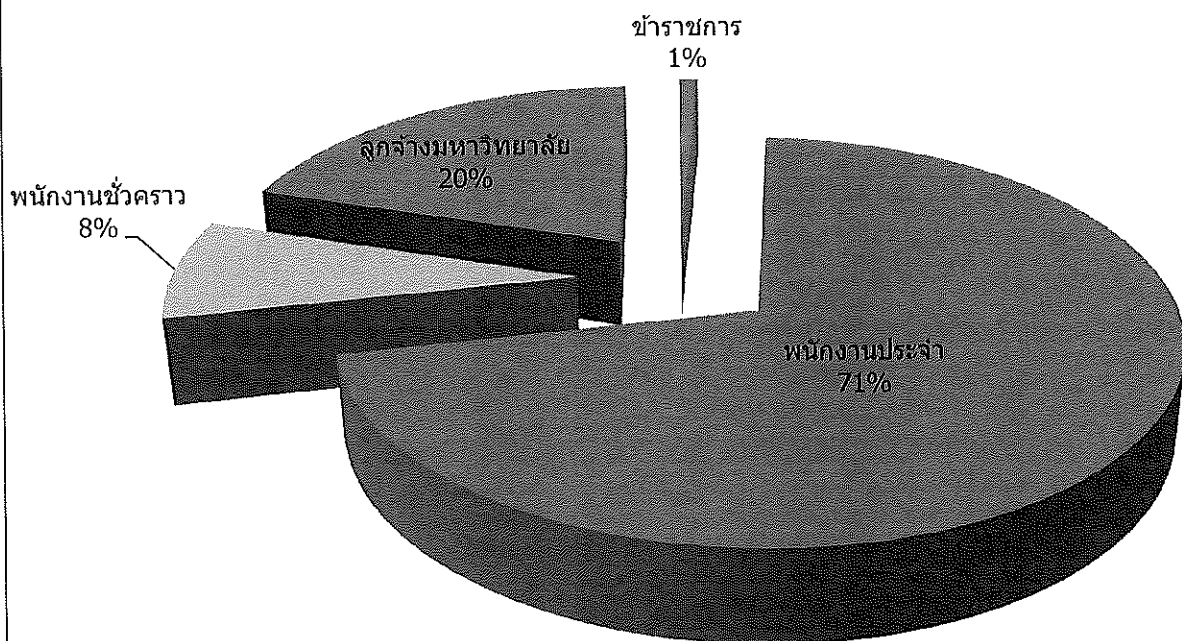

จำนวนบุคลากร วิทยาเขตสารสนเทศเพชรบุรี (เฉพาะอัตรากำลังที่มีคนครอง)

ข้อมูล ณ วันที่ 2 กันยายน 2563

คณะวิชา/หน่วยงาน	ข้าราชการ		พนักงานมหาวิทยาลัย								รวม		
	(เงินแผ่นดิน)		พนักงานประจำ				พนักงานชั่วคราว			ลูกจ้างชั่วคราว			
			(เงินแผ่นดิน)		(เงินรายได้)		(เงินรายได้)						
	วิชาการ	สนับสนุน	วิชาการ	สนับสนุน	วิชาการ	สนับสนุน	วิชาการ	ผู้เชี่ยวชาญ	ชาวต่างประเทศ	สายสนับสนุน		ลูกจ้าง	
กองงานวิทยาเขตสารสนเทศเพชรบุรี													
- ผู้อำนวยการสำนักงานวิทยาเขตฯ				1									1
- งานบริการกลาง				5		5				1		26	37
- งานบริการการสอน				2		4				1		10	17
- งานบริหารทั่วไป				4		3						9	16
- งานพัฒนานักศึกษา				4		3				15		16	38
- งานคลัง (สังกัดกองคลัง)		1		5		5							11
รวม	0	1	0	21	0	20	0	0	0	17		61	120
คณะสัตวศาสตร์และเทคโนโลยีการเกษตร													
- คณะสัตวศาสตร์และเทคโนโลยีการเกษตร	1		52										53
- สำนักงานคณบดี		1											1
- งานบริหารทั่วไป				3		5						5	13
- งานกิจกรรมพิเศษ				2		8						5	15
รวม	1	1	52	5	0	13	0	0	0	0		10	82
คณะวิทยาการจัดการ													
- สาขาวิชาการจัดการนวัตกรรมการท่องเที่ยว	1		8		6			5					20
- สาขาวิชาการจัดการการท่องเที่ยว			3		8								11
- สาขาวิชาการจัดการชุมชน			5		4			1					10
- สาขาวิชาการจัดการตลาด			6		4			1					11
- สาขาวิชาการจัดการโรงแรม					7								7
- สาขาวิชาการจัดการธุรกิจและภาษา			3		15			2	6				26
- สาขาวิชารัฐประศาสนศาสตร์			1		8			2					11
- สาขาวิชาการจัดการงานนิทรรศการและงานอีเว้นท์			1		7			1					9
- งานบริหารและพัฒนาวิชาการ						17							17
- งานบริหารทั่วไป						16						11	27
- งานกิจกรรมพิเศษ						14		1					15
รวม	1	0	27	0	59	47	0	13	6	0		11	164
คณะเทคโนโลยีสารสนเทศและการสื่อสาร					52	15		1				4	72
หอสมุดวิทยาเขตสารสนเทศเพชรบุรี				3		2				1		3	9
ศูนย์คอมพิวเตอร์วิทยาเขตสารสนเทศเพชรบุรี				2		2							4
รวมทั้งสิ้น	2	2	79	31	111	99	0	14	6	18		89	451



แบบรายงานผลการดำเนินงาน  
งานพัฒนานักศึกษา กองงานวิทยาเขตเพชรบุรี  
ประจำเดือน สิงหาคม 2563

1. จำนวนนักศึกษาที่พักในหอพักนักศึกษา

ตารางแสดงจำนวนนักศึกษาจำแนกตามหอพักนักศึกษา

หอพัก	คณะวิชา			รวม
	คณะสัตวศาสตร์ฯ	คณะวิทยาการจัดการ	คณะเทคโนโลยีสารสนเทศฯ	
1	16	139	8	163
2	46	267	120	433
3	47	214	50	311
4	22	369	12	403
5	-	331	42	373
6	43	334	26	403
รวม	174	1,654	258	2,086

ตารางแสดงจำนวนนักศึกษาจำแนกตามเพศแต่ละคณะวิชาที่พักในหอพักนักศึกษา

คณะวิชา	นักศึกษาชาย	นักศึกษาหญิง	รวม
คณะสัตวศาสตร์ฯ	46	128	174
คณะวิทยาการจัดการ	267	1,387	1,654
คณะเทคโนโลยีสารสนเทศฯ	120	138	258
รวม	433	1,653	2,086

ตารางแสดงจำนวนห้องพักนักศึกษา ประจำเดือน สิงหาคม 2563

จำนวนนักศึกษา เข้าพัก/ห้อง	หอพัก 1	หอพัก 2	หอพัก 3	หอพัก 4	หอพัก 5	หอพัก 6	รวม (ห้อง)
มากกว่า 4 คน	-	-	-	-	-	-	-
4 คน	-	-	-	-	-	-	-
3 คน	-	113	8	10	5	10	146
2 คน	80	47	142	185	176	185	815
1 คน	3	-	3	3	6	3	18
รวม	83	160	153	198	187	198	979

หมายเหตุ จำนวนห้องว่าง : ห้องพัสดุ 35 ห้อง, ห้องแอร์ 4 ห้อง, ห้องใหญ่ 6 ห้อง

2. การให้บริการนักศึกษา

งานบริการ	จำนวนการให้บริการ(ครั้ง)						รวม
	หอพัก 1	หอพัก 2	หอพัก 3	หอพัก 4	หอพัก 5	หอพัก 6	
1. ยืมกุญแจสำรอง(นักศึกษา)	11	53	25	36	43	34	202
2. ยืมกุญแจสำรอง(บุคลากร)	1	-	3	-	-	-	4
3. งานซ่อม	37	52	45	55	39	95	323
4. นักศึกษาเข้า-ออก นอกเวลากำหนด	-	2	-	-	-	-	2
5. งานบริการอื่นๆ	40	92	24	26	31	41	254
6. งานพัสดุไปรษณีย์	145	157	412	412	476	475	2,077
รวม	234	356	509	529	589	645	2,862

3. ค่ากระแสไฟฟ้าหอพักนักศึกษา

หอพักนักศึกษา	จำนวนเงิน(บาท)
หอพัก 2	110,643
หอพัก 3	46,443
หอพัก 4	53,244
หอพัก 5	117,641
หอพัก 6	111,665
รวม	439,636

4. หน่วยพยาบาลและสุxonามัย

4.1 จำนวนผู้ใช้บริการหน่วยพยาบาลและสุxonามัยในเดือน สิงหาคม 2563 จำนวน 1,120 ครั้ง

ช่วงเวลาในการให้บริการ	จำนวนผู้ใช้บริการ (ครั้ง)
ในเวลาราชการ ( เวลา 08.30 น.- 16.30 น.)	331
นอกเวลาราชการ ( เวลา 16.30 น.- 08.30 น. และวันหยุดราชการ)	741
หลังห้องพยาบาลปิด ( เวลา 21.00 น. - 8.30 น. ทุกวัน )	48

4.2 การนำส่งบุคลากรและนักศึกษาไปโรงพยาบาล จำนวน 68 ราย

4.3 การจ้างรถรับจ้างภายนอกนำส่งนักศึกษาไปโรงพยาบาล จำนวน 4 ครั้ง เป็นเงินจำนวน 2,400 บาท (สองพันสี่ร้อยบาทถ้วน)

4.4 การจัดเตรียมกระเป๋าส่วนมา สำหรับกิจกรรมนักศึกษา มีการจัดเตรียมกระเป๋าส่วนมา สำหรับกิจกรรมนักศึกษาจำนวน 5 ครั้ง

## 5. งานกองทุนเงินให้กู้ยืมเพื่อการศึกษา

5.1 ประกาศรายชื่อผู้มีสิทธิ์ได้รับการพิจารณาคัดเลือกให้กู้ยืม กยศ./กรอ. ภาคเรียนที่ 1 ปีการศึกษา 2563 จำนวน 649 ราย ดังนี้

คณะ	จำนวนผู้กู้ยืม กยศ.	จำนวนผู้กู้ยืม กรอ.	รวม
สัตวศาสตร์และเทคโนโลยีการเกษตร	45	7	52
วิทยาการจัดการ	359	91	450
เทคโนโลยีสารสนเทศและการสื่อสาร	114	33	147
รวม	518	131	649

5.2 รายงานการบันทึกกรอบวงเงินผู้กู้ยืมรายใหม่ และรายเก่าที่เปลี่ยนสถานศึกษา (ต่อเนื่องมาจากมัธยม ภาคเรียนที่ 1 ปีการศึกษา 2563 จำนวน 649 ราย ดังนี้

คณะ	จำนวนผู้กู้ยืม กยศ.	จำนวนผู้กู้ยืม กรอ.	รวม
สัตวศาสตร์และเทคโนโลยีการเกษตร	45	7	52
วิทยาการจัดการ	359	91	450
เทคโนโลยีสารสนเทศและการสื่อสาร	114	33	147
รวม	518	131	649

5.3 รายงานการยื่นเอกสารทำสัญญาผู้กู้ยืมของผู้กู้รายใหม่ และรายเก่าที่เปลี่ยนสถานศึกษา (ผู้ต่อเนื่องจากระดับมัธยมศึกษา) หรือจากมหาวิทยาลัยอื่นๆ ดังนี้

คณะ	จำนวนผู้กู้ยืม กยศ.	จำนวนผู้กู้ยืม กรอ.	รวม
สัตวศาสตร์และเทคโนโลยีการเกษตร	44	7	51
วิทยาการจัดการ	349	91	440
เทคโนโลยีสารสนเทศและการสื่อสาร	113	33	146
รวม	506	131	637

## 6. งานทุนการศึกษา

วัน/เดือน/ปี	กิจกรรม
1-31 ส.ค.63	-ประกาศรายชื่อผู้มีสิทธิ์สอบสัมภาษณ์และลงเวลาสอบสัมภาษณ์ประจำปีการศึกษา 2563 (ครั้งที่ 2)
	-รายงานการเบิกจ่ายทุนการศึกษาให้กับนักศึกษาผู้ได้รับทุนการศึกษาเดือนสิงหาคม 2563
	-ไม่มีการเบิกจ่ายทุนการศึกษาของมหาวิทยาลัย-

7. งานนักศึกษาวิชาทหาร

วัน/เดือน/ปี	กิจกรรม
1-31ส.ค.63	-บันทึกข้อมูล นศท.ในระบบหน่วยบัญชาการรักษาดินแดน ทั้งหมด 41 นาย -รายงานประชาสัมพันธ์ขอผ่อนผันไม่ต้องเรียกเข้ารับราชการทหารในการเรียกพลาและ รายงาน นศท.ที่จบชั้นปีที่ 3 และได้รับ สด.8 แล้ว และมีความประสงค์ขอผ่อนผันฯส่ง เอกสารประชาสัมพันธ์เมื่อวันที่ 11 สิงหาคม 2563

8. รายงานการขอใช้วัสดุและอุปกรณ์กีฬา

ที่	ประเภทวัสดุอุปกรณ์กีฬา	จำนวนครั้งที่ยืม
1	แบดมินตัน	496
2	ดัมเบล	25
3	บาสเกตบอล	148
4	เทนนิส	92
5	เทเบิลเทนนิส (ปิงปอง)	198
6	ฟุตบอล	-
7	ฟุตซอล	2
8	วอลเลย์บอล	65
9	เปตอง	28
10	ตะกร้อ	-
รวม		1,054

10. รายงานการขอใช้สถานที่จัดกิจกรรมและสนามกีฬา

ที่	สถานที่ขอใช้บริการ	จำนวนที่ขอใช้ (ครั้ง)
1	ภายในอาคารพลศึกษา	-
2	ลานเอนกประสงค์หน้าอาคารพลศึกษา	-
3	สนามฟุตบอลใหญ่ (สนามหญ้า)	1
4	สนามแบดมินตัน	-
5	สนามเปตอง	-
6	ลานจัน	2
7	ลานจามจุรี	-
8	สระศิลปะเพชรภิมย์	-
9	ลานประติมากรรม (หน้ามหาวิทยาลัย)	-
10	เทวาลัยพระคเณศ	-
11	ลานอนุสาวรีย์ท่านศาสตราจารย์ศิลป์ พีระศรี	-
12	พื้นที่ภายนอกอาคารบริหาร	-
13	พื้นที่ภายนอกอาคารวิทยะบริการ	-
14	พื้นที่ภายนอกอาคารเรียนรวม 2	-
15	อาคาร OTOP	-
16	หน้าร้าน Smart Market co	-
17	เส้นทางจักรยานด้านใน	-
รวม		3

11.รายงานผลการดำเนินงานของไปรษณีย์อนุญาต

รับฝาก	ไปรษณีย์ธรรมดา	จดหมาย	ไปรษณีย์บัตร	เก็บเงินปลายทาง	พัสดุย่อย	อื่นๆ	รวม
	ในประเทศ	34	10	-	-	-	44
	ระหว่างประเทศ	-	-	-	-	-	-
	สิ่งของมีหลักฐาน	ลงทะเบียน	พัสดุไปรษณีย์	EMS	รับประกัน	COD	รวม
	ในประเทศ	2,396	12	1,529	3	3	3,943
	ระหว่างประเทศ	-	-	3	-	-	3

นำจ่าย	สถานที่	ธรรมดา	ลงทะเบียน	พัสดุไปรษณีย์	EMS	เก็บเงิน ปลายทาง	รับประกัน	อื่นๆ	รวม
	เรียนรวม 2	3,104	184	17	319	-	4	-	3,628
	หอพัก 1	-	60	-	85	-	-	-	145
	หอพัก 2	-	36	4	116	-	-	-	156
	หอพัก 3-4	-	387	7	433	-	-	-	827
	หอพัก 5-6	-	446	6	499	-	-	-	951
	รวมทั้งหมด	3,104	1,113	34	1,452	-	4	-	5,707



