

รายงานผลการดำเนินงาน งานบริการกลาง

เดือนธันวาคม 2565

-----

1. การบันทึกข้อมูลการจัดซื้อจัดจ้างในระบบจัดซื้อจัดจ้างภาครัฐด้วยวิธีการทางอิเล็กทรอนิกส์ (e-GP)

มีการบันทึกข้อมูลการจัดซื้อจัดจ้างในระบบจัดซื้อจัดจ้างภาครัฐด้วยวิธีการทางอิเล็กทรอนิกส์ (e-GP)

1.1 การจัดซื้อครุภัณฑ์เตาเผาขยะปลอดมลพิษ จำนวน 1 เตา ด้วยวิธีประกวดราคาอิเล็กทรอนิกส์ (e-bidding)

1.2 การจัดซื้อครุภัณฑ์เตาเผาขยะปลอดมลพิษ จำนวน 1 เตา ด้วยวิธีคัดเลือก

2. การทำสัญญาและจัดเก็บสัญญาซื้อขาย/สัญญาจ้าง

2.1 ไม่มีการสัญญาจ้าง

2.2 ไม่มีการทำสัญญาซื้อขาย

3. การตรวจสอบและขออนุมัติคืนหลักประกันสัญญาซื้อขายสัญญาจ้าง และจัดเก็บหนังสือค้ำประกันสัญญา ออกหนังสือรับรองผลงาน

3.1 มีการคืนหลักประกันสัญญาซื้อขาย/สัญญาจ้าง เดือนธันวาคม พ.ศ.2565 ให้กับบริษัทสูงงดี จำกัด ตามสัญญาจ้างเลขที่ วก.1/2565 ลงวันที่ 25 พฤษภาคม 2563 วงเงินค้ำประกัน 394,400 บาท

3.2 ไม่มีการจัดเก็บหนังสือค้ำประกันสัญญาซื้อขาย/สัญญาจ้าง

3.3 ไม่มีการออกหนังสือรับรองผลงาน

4. งบประมาณการจัดซื้อวัสดุ และการเบิกจ่ายค่าเช่า ประจำปีงบประมาณ 2566

ตารางแสดงการเบิกจ่ายค่าวัสดุ จากเงินรายได้ประจำปีงบประมาณ พ.ศ. 2566 (ตุลาคม 2565-กันยายน 2566)										
ลำดับที่	รายการค่าใช้จ่าย	งบประมาณที่ได้รับจัดสรร	ผลการใช้จ่ายประจำเดือน						รวม ค่าใช้จ่าย	งบประมา ณคงเหลือ
			ต.ค.-65	พ.ย.-65	ธ.ค.-65	ม.ค.-66	ก.พ.-66	มี.ค.-66		
1	วัสดุสำนักงาน	1,800,000.00	1,700.00		44,530.00				46,230.00	1,634,388.31
2	วัสดุงานบ้านงานครัว				1,605.00				1,605.00	
3	วัสดุก่อสร้าง/ประปา		21,879.00	9,189.63	42,666.76				73,735.39	
4	วัสดุไฟฟ้า/วิทยุ		11,299.00						11,299.00	
5	วัสดุการเกษตร			7,820.00					7,820.00	
6	วัสดุอื่น				12,882.50				12,882.50	
7	วัสดุคอมพิวเตอร์								-	
6	วัสดุยานพาหนะฯ		6,848.00	5,191.80				12,039.80		
7	วัสดุวิทยุศาสตร์และการแพทย์	400,000.00		23,225.30				23,225.30	376,774.70	
8	ค่าวัสดุอุปกรณ์กีฬา	180,000.00		10,365.30				10,365.30	169,634.70	
8	ค่าเช่าคอมพิวเตอร์ฯ	600,000.00			5,565.41			5,565.41	471,947.76	
9	ค่าเช่าเครื่องถ่ายเอกสาร			51,997.61	21,563.06			73,560.67		
10	ค่าเช่าเครื่องปริ้นเตอร์				48,926.16			48,926.16		
	<b>รวม</b>	<b>2,980,000.00</b>	<b>41,726.00</b>	<b>107,789.64</b>	<b>177,738.89</b>	<b>-</b>	<b>-</b>	<b>-</b>	<b>327,254.53</b>	<b>2,652,745.47</b>

5. การเบิกจ่ายเงินรายได้ กองงานวิทยาเขตเพชรบุรี (ซ่อมแซม จ้างเหมา ใช้สอย เชื้อเพลิง) ประจำปีงบประมาณ 2566

รายงานผลการใช้จ่ายงบประมาณเงินรายได้ ประจำปีงบประมาณ 2566 (ค่าใช้สอย)											
กองงานวิทยาเขตเพชรบุรี											
รายการ	จัดสรร 2566	ผลการใช้จ่ายงบประมาณประจำปี						รวมค่าใช้จ่าย		คงเหลือ	
		ต.ค.65	พ.ย.65	ธ.ค.65	ม.ค.66	ก.พ.66	มี.ค.66	จำนวนเงิน	%	จำนวนเงิน	%
กองงานวิทยาเขตเพชรบุรี											
ค่าซ่อมแซมบำรุงรักษาทรัพย์สิน	2,000,000.00	43,575.00	189,453.92	115,232.83				348,261.75	17.41	1,651,738.25	82.59
ค่าจ้างเหมาบริการ	2,500,000.00	-	258,870.00	160,740.00				419,610.00	16.78	2,080,390.00	83.22
ค่าใช้สอยอื่นๆ (ค่าเช่ารถ, ค่าซักกรีด)	200,000.00	-	-	3,885.00				3,885.00	1.94	196,115.00	98.06
ค่าวัสดุเชื้อเพลิงและหล่อลื่น	600,000.00	62,369.90	61,338.40	44,314.90				168,023.20	28.00	431,976.80	72.00
ค่าจ้างเหมาพาหนะนำนักศึกษาไปโรงพยาบาล	120,000.00	-	2,800.00	700.00				3,500.00	2.92	116,500.00	97.08
รวมค่าใช้จ่ายประจำเดือน	5,420,000.00	105,944.90	512,462.32	324,872.73				943,279.95	17.40	4,476,720.05	82.60

6. ค่าไฟฟ้าอาคารภายในวิทยาเขตเพชรบุรี

ลำดับที่	อาคาร	จำนวนค่าไฟในแต่ละเดือน กันยายน 2565 ถึง กุมภาพันธ์ 2566						รวม
		ก.ย.	ต.ค.	พ.ย.	ธ.ค.	ม.ค.	ก.พ.	
1	บริหาร	105,801.60	63,654.00	73,665.60	72,058.80			315,180.00
2	เรียนรวม 1	149,506.56	96,770.56	102,835.20	102,571.52			451,683.84
3	เรียนรวม 2	55,043.20	30,817.60	14,832.00	37,409.60			138,102.40
4	วิทยบริการ	39,057.60	24,555.20	21,259.20	23,566.40			108,438.40
5	โรงผลิตน้ำประปา	26,137.28	17,304.00	13,216.96	16,216.32			72,874.56
6	ที่พักบุคลากร	49,662.48	33,512.08	38,414.88	32,877.60			154,467.04
7	อาคารไอซีที 1	10,975.68	6,624.96	4,515.52	8,338.88			30,455.04
8	อาคารไอซีที 2	15,614.80	9,228.80	6,221.20	7,580.80			38,645.60
9	สัตวศาสตร์	102,958.80	64,395.60	64,395.60	57,844.80			289,594.80
10	โรงพลศึกษา	1,977.60	1,054.72	626.24	2,158.88			5,817.44
11	หอพักนักศึกษา 1	4,251.84	3,559.68	2,669.76	3,757.44			14,238.72
12	หอพักนักศึกษา 2	146,194.08	103,082.40	54,334.56	91,414.56			395,025.60
13	หอพักนักศึกษา 3	82,812.00	60,564.00	32,580.96	52,406.40			228,363.36
14	หอพักนักศึกษา 4	18,589.44	14,584.80	13,002.72	14,189.28			60,366.24
15	หอพักนักศึกษา 5	186,883.20	120,089.76	56,707.68	111,833.28			475,513.92
16	หอพักนักศึกษา 6	136,602.72	88,893.12	39,749.76	75,099.36			340,344.96

17	ไฟทางหลังหอพัก 1	6,855.68	5,133.52	5,710.32	6,608.48			24,308.00
18	ไฟสนามกีฬาหอพัก 1	774.56	0	0	1,219.52			1,994.08
19	โรงอาหารหอพัก 3-4	8,165.84	5,726.80	2,867.52	5,759.76			22,519.92
20	ไฟทางป้อมหลัง	17,213.36	14,716.64	16,595.36	14,238.72			62,764.08
21	ไฟสนามตะกร้อ,ฟุตบอล, เปตอง	0	2,455.52	1,598.56	3,328.96			7,383.04
22	ไฟทางสนาม ฟุตบอล	0	0	0	0			0
23	ไฟสนามฟุตบอล	5,570.24	4,400.16	1,442.00	4,861.60			16,274.00
24	ไฟทางบริเวณพระ พิณเนศ	2,430.80	1,936.40	3,914.00	4,383.68			12,664.88
25	โรงจอดรถบัส	1,568.90	820.29	650.55	882.50			3,922.24
26	โรงอาหารกลาง	19,640.04	14,980.32	9,480.12	16,760.16			60,860.64
27	สถาบันศิลปสถาปัต ยกรรมไทยเฉลิม พระเกียรติ	5,215.92	5,129.40	5,351.88	4,099.40			19,796.60
28	ที่พักรับรอง	0	0	0	0			0
29	โถทอป	387.28	309.00	20.60	646.84			1,363.72
30	KOMMONS	9,579.00	7,457.20	3,749.20	2,966.40			23,751.80
31	อาคารกิจกรรมและ นันทนาการ	63,382.08	59,480.44	23,821.84	14,263.44			160,947.80
32	โรงเรือนกำจัดขยะ	1.24	44.08	18.95	26.37			90.64
33	โรงเรือนปุ๋ยไบโอ พลาสติก	1.65	0	31.72	4.94			38.31
34	โรงจอดรถยนต์หน้า อาคารบริหาร	550.02	439.60	474.62	365.86			1,830.10
35	ป้ายโฆษณาหลัง มหาวิทยาลัย	1,648.00	1,314.28	1,474.96	1,322.52			5,759.76
รวมค่าไฟฟ้าทั้งหมด		1,275,053.48	863,034.94	616,230.05	791,063.07			3,545,381.54

7. ปริมาณการใช้น้ำภายในวิทยาเขตเพชรบุรี

ลำดับ	อาคาร	เดือน						รวม (บาท)
		ต.ค.-65	พ.ย.-65	ธ.ค.-65	ม.ค.-66	ก.พ.-66	มี.ค.-66	
1	บริหาร	7,943	9,988	10,740				<u>28,670</u>
2	เรียนรวม1	9,753	7,426	13,348				<u>30,527</u>
3	เรียนรวม 2	4,207	1,481	4,512				<u>10,199</u>
4	วิทยบริการ	8,672	306	6,886				<u>15,863</u>
5	กัศดาการ Viridian	2,914	2,679	0				<u>5,593</u>
6	สัตวศาสตร์	15,463	17,343	14,711				<u>47,517</u>
7	ยานยนต์ 1	635	517	470				<u>1,622</u>
8	ยานยนต์ 2	212	94	165				<u>470</u>
9	ห้อง พชร.	282	212	306				<u>799</u>
10	อาคาร OTOP	24	47	118				<u>188</u>
11	โรงพละ	235	3,196	1,175				<u>4,606</u>
12	โรงอาหารหอพัก	4,935	1,974	5,758				<u>12,667</u>
13	โรงอาหารกลาง	3,314	870	2,703				<u>6,886</u>
14	ที่พักบุคลากร	34,451	26,485	9,565				<u>70,500</u>
15	อ.ที่พักรับรอง	ไม่มีการใช้อาคาร	ไม่มีการใช้อาคาร	ไม่มีการใช้อาคาร				<u>0</u>
16	หอพัก 1	ไม่มีการใช้อาคาร	71	141				<u>212</u>
17	หอพัก 2	26,226	12,690	23,289				<u>62,205</u>
18	หอพัก 3	40,585	21,127	38,399				<u>100,110</u>
19	หอพัก 4	2,844	2,538	2,068				<u>7,450</u>
20	หอพัก 5	46,765	11,868	41,854				<u>100,486</u>
21	หอพัก 6	33,817	13,795	28,647				<u>76,258</u>
22	อ.โบราณฯ	ไม่มีการใช้อาคาร	ไม่มีการใช้อาคาร	ไม่มีการใช้อาคาร				<u>0</u>
23	สถาบันศิลปะฯ	4,113	0	0				<u>4,113</u>
24	Kommons	47	329	1,340				<u>1,716</u>
25	กิจกรรมฯ	12,432	4,747	11,680				<u>28,858</u>
รวม		259,863	139,778	217,869	0	0	0	617,510
ค่าน้ำที่การประปาเรียกเก็บ		264,231	265,637	150,112				
จำนวนเงินที่แตกต่าง		<u>4,368</u>	<u>125,859</u>	<u>67,756</u>	<u>0</u>	<u>0</u>	<u>0</u>	<u>197,983</u>
หมายเหตุ จำนวนเงินที่แตกต่าง มาจาก การใช้น้ำบาดาล และผลิตน้ำประปาใช้เอง								

## 8. ปริมาณรถยนต์และรถจักรยานยนต์เข้า-ออก มหาวิทยาลัย

### 8.1 จำนวนรถยนต์เข้า

ทางเข้า	เวลา/เดือน	ต.ค. 65	พ.ย. 65	ธ.ค. 65	ธ.ค. 65	ม.ค. 66	ก.พ. 66	มี.ค. 66	รวม 6 เดือน
ประตู ถนนบายพาส	07.00-19.00 น.	1,427	1,509	1,508					
	19.00-07.00 น.	1,913	1,623	1,771					
ประตู ถนนเวปเตอร์	07.00-19.00 น.	1,254	1,352	1,466					
	19.00-07.00 น.	1,001	1,140	981					
<b>รวม</b>		<b>5,595</b>	<b>5,624</b>	<b>5,726</b>					

### 8.2 จำนวนรถยนต์ออก

ทางออก	เวลา/เดือน	ต.ค. 65	พ.ย. 65	ธ.ค. 65	ธ.ค. 65	ม.ค. 66	ก.พ. 66	มี.ค. 66	รวม 6 เดือน
ประตู ถนนบายพาส	07.00-19.00 น.	362	286	315					
	19.00-07.00 น.	308	200	261					
ประตู ถนนเวปเตอร์	07.00-19.00 น.	586	294	290					
	19.00-07.00 น.	621	235	428					
<b>รวม</b>		<b>1,877</b>	<b>1,015</b>	<b>1,294</b>					

### 8.3 จำนวนรถจักรยานยนต์เข้า

ทางเข้า	เวลา/เดือน	ต.ค. 65	พ.ย. 65	ธ.ค. 65	ธ.ค. 65	ม.ค. 66	ก.พ. 66	มี.ค. 66	รวม 6 เดือน
ประตู ถนนบายพาส	07.00-19.00 น.	144	229	177					
	19.00-07.00 น.	144	253	170					
ประตู ถนนเวปเตอร์	07.00-19.00 น.	939	935	1,089					
	19.00-07.00 น.	693	871	688					
<b>รวม</b>		<b>1,920</b>	<b>2,288</b>	<b>2,124</b>					

### 8.4 จำนวนรถจักรยานยนต์ออก

ทางออก	เวลา/เดือน	ต.ค. 65	พ.ย. 65	ธ.ค. 65	ธ.ค. 65	ม.ค. 66	ก.พ. 66	มี.ค. 66	รวม 6 เดือน
ประตู ถนนบายพาส	07.00-19.00 น.	26	24	14					
	19.00-07.00 น.	33	27	24					
ประตู ถนนเวปเตอร์	07.00-19.00 น.	349	189	217					
	19.00-07.00 น.	401	196	319					
<b>รวม</b>		<b>809</b>	<b>436</b>	<b>574</b>					

## 8.5 รายงานสภาพการทำงานของกล้องวงจรปิด

สถานที่	จำนวนกล้อง	สภาพการทำงาน
อ.บริหาร(ในสำนักงาน)	8 ตัว	ทำงานปกติ จะมี 1 ตัวด้านนอกไม่ทำงาน
อ.บริหาร		
- ด้านนอกกล้องรุ่นใหม่	5 ตัว	ทำงานปกติ
- ชั้น 2	1 ตัว	ทำงานปกติ
ประตูด้านหน้า		
-ทางเข้า-ออก	4 ตัว	ทำงานปกติ
-360 องศาด้านหน้า	2 ตัว	ทำงานปกติ
-หน้าองค์พระขนิศ.	1 ตัว	ทำงานปกติ
-ทางเข้าแยกเรียนรวม 2	3 ตัว	ทำงานปกติ
ประตูด้านหลัง		
-ทางเข้า-ออก	4 ตัว	ทำงานปกติ
-360 องศา(เสาไฟฟ้าแรกและจุดรอรถราง 1)	2 ตัว	ทำงานปกติ
-แยกลานจันทร์	1 ตัว	ทำงานปกติ
-โรงพละ	1 ตัว	ทำงานปกติ
- 360 องศา	1ตัว	ทำงานปกติ
แยกหน้าคณะสัตวศาสตร์	1 ตัว	ทำงานปกติ
ภายในศาลาแปดเหลี่ยม	2 ตัว	ทำงานปกติ
ประตูด้านหน้าทางเข้าแนวรั้วทางลาน	1 ตัว	ทำงานปกติ
ประติมากรรม		
หน่วยบริการประชาชน		
-ด้านหน้าหน่วยบริการ	3 ตัว	ทำงานปกติ
-ด้านข้างประตูทางเข้ามหาวิทยาลัย	1 ตัว	ทำงานปกติ
ติดตั้งใหม่บริเวณรอบนอก		ตรวจรับวันที่ 2 กันยายน 2565
-ด้านหน้าอาคารวิทยบริการ	3 ตัว	ทำงานปกติ
-ทางเข้าหน้าร้านสะดวกซื้อ	2 ตัว	ทำงานปกติ
-บริเวณตลาดหลังหอ5-6	2 ตัว	ทำงานปกติ
-โค้งทางไปด้านหลังมอ	1 ตัว	ทำงานปกติ
-แยกด้านหลังทางเข้าร้านสะดวกซื้อ	1 ตัว	ทำงานปกติ
-ทางเข้าสนามฟุตบอล	1 ตัว	ทำงานปกติ
		หมายเหตุ กล้อง 5 ตัว มีปัญหาเรื่องระบบไฟบางจุดและได้แจ้งให้ทางบริษัท ทราบเบื้องต้น

9. รายงานสรุปรงานที่ซ่อมได้

สรุปรงานซ่อมประจำวันผ่าน Google Form

ประจำปีงบประมาณ 2566 (ต.ค.65 - มี.ค.66)

เดือน/ปี	ต.ค. 65	พ.ย. 65	ธ.ค. 65	ม.ค. 66	ก.พ. 66	มี.ค. 66	รวม
	ประเภทงาน						
งานไฟฟ้า	19	66	9				94
งานโทรศัพท์	4	6	4				14
งานโทรทัศน	1	1	0				2
งานปรับอากาศ	20	7	13				40
งานสุขาภิบาล	16	24	18				58
งานลิฟท์	2	2	5				9
งานอินเทอร์เน็ต	0	0	2				2
งานอุปกรณ์ไฟฟ้าอื่นๆ	0	2	0				2
งานอื่นๆ	16	4	5				25
รวม	78	112	56	0	0	0	246

10. การปฏิบัติงานดูแลพื้นที่ และภูมิทัศน์ (พื้นที่รวม)

ตัดหญ้าริมทางหลังต้นมะฮอกกานีสระศิลปะถึงอาคารโบราณ

ตัดหญ้าริมสระเก็บน้ำข้างสนามฟุตบอล

ตัดหญ้าข้างอนุสาวรีย์อาจารย์ศิลปะหลังอาคารเรียนรวม 1 ถึง อาคารเรียนรวม 2

11. ค่า BOD ในน้ำ ปริมาณขยะ การผลิตปุ๋ย การผลิตไฟฟ้าจาก Biogas ,โซลาร์เซลล์ และปริมาณการใช้น้ำมัน

รายการ	หน่วยวัด	ค่า BOD ในน้ำ ปริมาณขยะ การผลิตปุ๋ย การผลิตไฟฟ้าจาก Biogas ,โซลาร์เซลล์ และปริมาณการใช้น้ำมัน						
		เดือน ตุลาคม 2565 - มีนาคม 2566						
		ต.ค.-65	พ.ย.-65	ธ.ค.-65	ม.ค.-66	ก.พ.-66	มี.ค.-66	รวม
1. ค่า BOD ในน้ำ	มก/ล							
2. ปริมาณขยะ	กิโลกรัม	1,024	832	1,132				2,988
3. ปริมาณการผลิตปุ๋ยจากขยะอินทรีย์	กิโลกรัม							
4. ปริมาณการผลิตไฟฟ้าจาก Biogas	กิโลวัตต์							
5. ปริมาณการใช้น้ำมันงานบริการกลาง								
5.1 น้ำมันเบนซิน (ตัดหญ้า)	ลิตร	270	330	359				959
5.2 น้ำมันเบนซิน (รปภ.)		75	68	59				202
5.3 น้ำมันดีเซล		123.76	-	-				123.76
6. ปริมาณกำลังผลิตไฟฟ้าจากโซลาร์เซลล์ ที่อาคารกิจกรรม และนันทนาการ	กิโลวัตต์	4,041.51	4,372.24	5,177.90				13,591.65

รายงานผลการดำเนินงาน ประจำเดือนธันวาคม 2565

งานบริการการสอน

1.รายงานผลการขอใช้ห้องนอกรางเรียน

คณะวิชา	จำนวนการใช้ห้องนอกรางเรียน(ชั่วโมง)												รวม
	ระหว่างเดือนต.ค.65-ก.ย.66												
	ต.ค.65	พ.ย.65	ธ.ค.65	ม.ค.66	ก.พ.66	มี.ค.66	เม.ย.66	พ.ค.66	มิ.ย.66	ก.ค.66	ส.ค.66	ก.ย.66	
1. คณะสัตวศาสตร์และเทคโนโลยีการเกษตร	24.5	13	39.5										77.0
2. คณะวิทยาการจัดการ	210.5	63	311										584.5
3. คณะเทคโนโลยีสารสนเทศเพื่อการสื่อสาร	0	0	0										-
4. หน่วยงานอื่นๆ	0	0	0										-
รวม	235	76	350.5	0	0	0	0	0	0	0	0	0	235

2.รายงานการตรวจสอบความพร้อมกล้องวงจรปิด ประจำอาคารเรียนรวม2 และอาคารวิทยบริการ

2.1กล้องวงจรปิดประจำอาคารเรียนรวม2 จำนวน 64 ตัวใช้งานได้ตามปกติ มีการขอดูข้อมูลย้อนหลัง ดังนี้

- 1) วันอังคาร ที่ 20 ธันวาคม 2565 นักศึกษาแจ้งขอดูภาพย้อนหลังในห้องร.2110 เนื่องจากลืมกระเป๋า จากการตรวจสอบพบว่าแม่บ้านเก็บไว้และส่งคืนเรียบร้อยแล้ว
- 2) วันอังคารที่ 27 ธันวาคม 2565 นักศึกษาแจ้งขอดูภาพย้อนหลังในห้องร.2110 เนื่องจากลืมหนังสือเรียน จากการตรวจสอบพบว่าเพื่อนในห้องเป็นผู้หยิบไปจึงดำเนินการต่อเอง

2.2กล้องวงจรปิดประจำอาคารวิทยบริการการ จำนวน 22 ตัวแบ่งเป็นภายในอาคาร19ตัว ภายนอกอาคาร 3 ตัว ใช้งานได้ตามปกติทุกตัว

ไม่มีการขอดูภาพจากกล้อง







รายงานผลการดำเนินงานบริหารทั่วไป ประจำเดือนธันวาคม 2565

ข้อมูล ณ วันที่ 11 มกราคม 2566

1. การประกาศรับสมัคร

คณะวิชา/หน่วยงาน	จำนวน	ชื่อตำแหน่ง	รายละเอียดการรับสมัคร
คณะวิทยาการจัดการ	1 อัตรา	นักวิชาการโรงแรม	รับสมัคร 22 พ.ย. - 7 ธ.ค. 65

2. การบรรจุและแต่งตั้ง

ชื่อ-นามสกุล	ตำแหน่ง	สังกัด	เลขที่ตำแหน่ง	เริ่มปฏิบัติงาน
น.ส. ธีรรัตน์ รัตนวิสุทธิอมร	อาจารย์ ดร.	คณะสัตวศาสตร์ฯ	A-1-1700-054	22-ธ.ค.-65
นายทองศักดิ์ พรหมเชื้อ	นักวิชาการโรงแรม	คณะวิทยาการจัดการ	2-4-23-33	15-ธ.ค.-65

3. การลาออก/สิ้นสุดการจ้าง

ชื่อ-นามสกุล	ตำแหน่ง	สังกัด	เลขที่ตำแหน่ง	วันที่ลาออก

4. การขอเสนอกำหนดตำแหน่งสายวิชาการและสายสนับสนุน

ชื่อ-นามสกุล	สังกัด	รายละเอียด	วันที่ยื่น
น.ส.ประภาศรี ยินดี	กองงานวิทยาเขตฯ	ยื่นขอกำหนดตำแหน่งระดับชำนาญการ	16-ธ.ค.-65
น.ส.ปรียาภรณ์ ทองคำ	กองงานวิทยาเขตฯ	ยื่นขอกำหนดตำแหน่งระดับชำนาญการ	27-ธ.ค.-65

5. การยื่นขอประเมินการสอนและเอกสารหลักฐานที่ใช้ในการประเมินการสอน

ชื่อ-นามสกุล	สังกัด	รายละเอียด	วันที่ยื่น
นายภวัต เสรีตระกูล	คณะสัตวศาสตร์ฯ	ยื่นขอประเมินการสอนและหลักฐานที่ใช้การสอน	21-ธ.ค.-65

6. การลาศึกษาต่อ ขยายเวลา รายงานตัวกลับเข้าปฏิบัติงาน และการปรับวุฒิการศึกษา

ชื่อ-นามสกุล	สังกัด	รายละเอียด	ระยะเวลา/วันที่รายงาน

7. การเดินทางไปราชการ (เพื่อเสนอผลงานวิจัย ฝึกอบรม และศึกษาดูงาน ณ ต่างประเทศ)

ชื่อ-นามสกุล	สังกัด	รายละเอียด	ระยะเวลา
รศ.ดร.พิทักษ์ ศิริวงศ์ อ.ดร.ปริญญา หุ่นเโพธิ์ น.ส.ธิดารัตน์ คำทุมใส นายเอกพันธ์ หวานใจ และนักศึกษา จำนวน 8 ราย	คณะวิทยาการจัดการ	เดินทางไปราชการเพื่อเข้าร่วมโครงการศึกษาดูงาน สร้างเสริมประสบการณ์ในต่างประเทศ สำหรับนักศึกษาหลักสูตรศิลปศาสตร มหาบัณฑิต สาขาวิชาการจัดการภาครัฐ ภาคเอกชน ณ ประเทศญี่ปุ่น	23 ก.พ. - 1 มี.ค. 66
ผศ.ดร.สันติธร ภูริภักดี และนักศึกษาจำนวน 8 ราย	คณะวิทยาการจัดการ	เดินทางไปราชการเพื่อเข้าร่วมโครงการศึกษาดูงาน เสริมสร้างประสบการณ์ในต่างประเทศ สำหรับนักศึกษาหลักสูตรปรัชญาดุษฎีบัณฑิต สาขาวิชาการจัดการท่องเที่ยว และโรงแรม และอีเวนต์ ณ สมาพันธรัฐสวิส	11-18 เม.ย. 66













26. รายงานค่าใช้จ่ายในการจัดเลี้ยงประชุม

คณะวิชา/หน่วยงาน	ตุลาคม 2565 - มีนาคม 2566						
	ต.ค.	พ.ย.	ธ.ค.	ม.ค.	ก.พ.	มี.ค.	รวม
กองงานวิทยาเขตเพชรบุรี	2,175	3,726	3,054				8,955
คณะสัตวศาสตร์และเทคโนโลยีการเกษตร	450	8,946	740				10,136
คณะวิทยาการจัดการ	-	-	-				-
คณะเทคโนโลยีสารสนเทศและการสื่อสาร	-	-	-				-
หน่วยงานอื่นๆ	-	-	-				-
<b>รวม</b>	<b>2,625</b>	<b>12,672</b>	<b>3,794</b>	<b>-</b>	<b>-</b>	<b>-</b>	<b>19,091</b>
คณะวิชา/หน่วยงาน	เมษายน 2566 - กันยายน 2566						
	เม.ย.	พ.ค.	มิ.ย.	ก.ค.	ส.ค.	ก.ย.	รวม
กองงานวิทยาเขตเพชรบุรี							-
คณะสัตวศาสตร์และเทคโนโลยีการเกษตร							-
คณะวิทยาการจัดการ							-
คณะเทคโนโลยีสารสนเทศและการสื่อสาร							-
หน่วยงานอื่นๆ							-
<b>รวม</b>	<b>-</b>	<b>-</b>	<b>-</b>	<b>-</b>	<b>-</b>	<b>-</b>	<b>-</b>
คณะวิชา/หน่วยงาน	สรุปค่าใช้จ่ายปีงบประมาณ 2566						
	ต.ค.-มี.ค.	เม.ย.-ก.ย.	รวม				
กองงานวิทยาเขตเพชรบุรี	8,955	-	8,955				
คณะสัตวศาสตร์และเทคโนโลยีการเกษตร	10,136	-	10,136				
คณะวิทยาการจัดการ	-	-	-				
คณะเทคโนโลยีสารสนเทศและการสื่อสาร	-	-	-				
หน่วยงานอื่นๆ	-	-	-				
<b>รวม</b>	<b>2,625</b>	<b>-</b>	<b>19,091</b>				

27. รายงานค่าบริการการใช้ห้องประชุม

คณะวิชา/หน่วยงาน	ตุลาคม 2565 - มีนาคม 2566						
	ต.ค.	พ.ย.	ธ.ค.	ม.ค.	ก.พ.	มี.ค.	รวม
กองงานวิทยาเขตเพชรบุรี	4,700	2,250	950				7,900
คณะสัตวศาสตร์และเทคโนโลยีการเกษตร	3,400	9,500	9,200				22,100
คณะวิทยาการจัดการ	500	2,500	-				3,000
คณะเทคโนโลยีสารสนเทศและการสื่อสาร	300	-	-				300
หน่วยงานอื่นๆ	600	650	-				1,250
<b>รวม</b>	<b>9,500</b>	<b>14,900</b>	<b>10,150</b>	<b>-</b>	<b>-</b>	<b>-</b>	<b>34,550</b>

คณะวิชา/หน่วยงาน	เมษายน 2566 - กันยายน 2566						
	เม.ย.	พ.ค.	มิ.ย.	ก.ค.	ส.ค.	ก.ย.	รวม
กองงานวิทยาเขตเพชรบุรี							-
คณะสัตวศาสตร์และเทคโนโลยีการเกษตร							-
คณะวิทยาการจัดการ							-
คณะเทคโนโลยีสารสนเทศและการสื่อสาร							-
หน่วยงานอื่นๆ							-
<b>รวม</b>	-	-	-	-	-	-	-

คณะวิชา/หน่วยงาน	สรุปค่าใช้จ่ายปีงบประมาณ 2566		
	ต.ค.-มี.ค.	เม.ย.-ก.ย.	รวม
กองงานวิทยาเขตเพชรบุรี	7,900	-	7,900
คณะสัตวศาสตร์และเทคโนโลยีการเกษตร	22,100	-	22,100
คณะวิทยาการจัดการ	3,000	-	3,000
คณะเทคโนโลยีสารสนเทศและการสื่อสาร	300	-	300
หน่วยงานอื่นๆ	1,250	-	1,250
<b>รวม</b>	<b>34,550</b>	<b>-</b>	<b>34,550</b>

## 28. การจัดเก็บค่าบำรุงที่พัก

รายละเอียด	ตุลาคม 2565 - มีนาคม 2566						
	ต.ค.	พ.ย.	ธ.ค.	ม.ค.	ก.พ.	มี.ค.	รวม
พนักงาน (แผ่นดิน)	34,500	35,000	35,500				105,000
พนักงาน (รายได้)	56,500	56,500	56,000				169,000
ลูกจ้างชั่วคราว	4,500	4,500	4,500				13,500
<b>รวม</b>	<b>95,500</b>	<b>96,000</b>	<b>96,000</b>	<b>-</b>	<b>-</b>	<b>-</b>	<b>287,500</b>

คณะวิชา/หน่วยงาน	เมษายน 2566 - กันยายน 2566						
	เม.ย.	พ.ค.	มิ.ย.	ก.ค.	ส.ค.	ก.ย.	รวม
พนักงาน (แผ่นดิน)							-
พนักงาน (รายได้)							-
ลูกจ้างชั่วคราว							-
<b>รวม</b>	<b>-</b>	<b>-</b>	<b>-</b>	<b>-</b>	<b>-</b>	<b>-</b>	<b>-</b>

รายละเอียด	รายได้การจัดเก็บ		
	ต.ค.-มี.ค.	เม.ย.-ก.ย.	รวม
พนักงาน (แผ่นดิน)	105,000	-	105,000
พนักงาน (รายได้)	169,000	-	169,000
ลูกจ้างชั่วคราว	13,500	-	13,500
<b>รวม</b>	<b>287,500</b>	<b>-</b>	<b>287,500</b>

29. การจัดเก็บค่ากระแสไฟฟ้าที่หักบุคลากร

รายละเอียด	ตุลาคม 2565 - มีนาคม 2566						
	ต.ค.	พ.ย.	ธ.ค.	ม.ค.	ก.พ.	มี.ค.	รวม
พนักงาน (แผ่นดิน)	19,280.67	16,018.43	15,033.05				50,332.15
พนักงาน (รายได้)	34,553.68	27,164.07	23,806.97				85,524.72
ลูกจ้างชั่วคราว	3,885.00	3,359.16	2,891.07				10,135.23
<b>รวม</b>	<b>57,719.35</b>	<b>46,541.66</b>	<b>41,731.09</b>	<b>-</b>	<b>-</b>	<b>-</b>	<b>145,992.10</b>
คณะวิชา/หน่วยงาน	เมษายน 2566 - กันยายน 2566						
	เม.ย.	พ.ค.	มิ.ย.	ก.ค.	ส.ค.	ก.ย.	รวม
พนักงาน (แผ่นดิน)							-
พนักงาน (รายได้)							-
ลูกจ้างชั่วคราว							-
<b>รวม</b>	<b>-</b>	<b>-</b>	<b>-</b>	<b>-</b>	<b>-</b>	<b>-</b>	<b>-</b>
รายละเอียด	รายได้การจัดเก็บ						
	ต.ค.-มี.ค.	เม.ย.-ก.ย.	รวม				
พนักงาน (แผ่นดิน)	50,332.15	-	50,332.15				
พนักงาน (รายได้)	85,524.72	-	85,524.72				
ลูกจ้างชั่วคราว	10,135.23	-	10,135.23				
<b>รวม</b>	<b>145,992.10</b>	<b>-</b>	<b>145,992.10</b>				

30. การเบิกจ่ายเงินค่าไปรษณีย์

คณะวิชา/หน่วยงาน	ตุลาคม 2565 - มีนาคม 2566						
	ต.ค.	พ.ย.	ธ.ค.	ม.ค.	ก.พ.	มี.ค.	รวม
กองงานวิทยาเขตเพชรบุรี	2,556	1,386	1,259				5,201
คณะสัตวศาสตร์และเทคโนโลยีการเกษตร	624	1,628	2,591				4,843
คณะเทคโนโลยีสารสนเทศและการสื่อสาร	-	2,185	37				2,222
<b>รวม</b>	<b>3,180</b>	<b>5,199</b>	<b>3,887</b>	<b>-</b>	<b>-</b>	<b>-</b>	<b>12,266</b>
คณะวิชา/หน่วยงาน	เมษายน 2566 - กันยายน 2566						
	เม.ย.	พ.ค.	มิ.ย.	ก.ค.	ส.ค.	ก.ย.	รวม
กองงานวิทยาเขตเพชรบุรี							-
คณะสัตวศาสตร์และเทคโนโลยีการเกษตร							-
คณะเทคโนโลยีสารสนเทศและการสื่อสาร							-
<b>รวม</b>	<b>-</b>	<b>-</b>	<b>-</b>	<b>-</b>	<b>-</b>	<b>-</b>	<b>-</b>
คณะวิชา/หน่วยงาน	สรุปค่าใช้จ่ายปีงบประมาณ 2566						
	ต.ค.-มี.ค.	เม.ย.-ก.ย.	รวม				
กองงานวิทยาเขตเพชรบุรี	5,201	-	5,201				
คณะสัตวศาสตร์และเทคโนโลยีการเกษตร	4,843	-	4,843				
คณะเทคโนโลยีสารสนเทศและการสื่อสาร	2,222	-	2,222				
<b>รวม</b>	<b>12,266</b>	<b>-</b>	<b>12,266</b>				

31. รายงานค่าใช้จ่ายเหมาแม่บ้านทำความสะอาด

รายละเอียด	ตุลาคม 2565 - มีนาคม 2566						
	ต.ค.	พ.ย.	ธ.ค.	ม.ค.	ก.พ.	มี.ค.	รวม
โรงอาหารกลาง	15,400	7,700	9,100				32,200
โรงอาหารหอพัก	10,920	7,140	13,020				31,080
พื้นที่จำหน่ายอาหารด้านหลังหอพัก 5-6	9,100	4,900	9,450				23,450
ค่าตอบแทนแม่บ้านวันเสาร์-วันอาทิตย์	1,680	-	-				1,680
<b>รวม</b>	<b>37,100</b>	<b>19,740</b>	<b>31,570</b>	<b>-</b>	<b>-</b>	<b>-</b>	<b>88,410</b>
รายละเอียด	เมษายน 2566 - กันยายน 2566						
	เม.ย.	พ.ค.	มิ.ย.	ก.ค.	ส.ค.	ก.ย.	รวม
โรงอาหารกลาง							-
โรงอาหารหอพัก							-
พื้นที่จำหน่ายอาหารด้านหลังหอพัก 5-6							-
ค่าตอบแทนแม่บ้านวันเสาร์-วันอาทิตย์							-
<b>รวม</b>	<b>-</b>	<b>-</b>	<b>-</b>	<b>-</b>	<b>-</b>	<b>-</b>	<b>-</b>
คณะวิชา/หน่วยงาน	สรุปค่าใช้จ่ายปีงบประมาณ 2566						
	ต.ค.-มี.ค.	เม.ย.-ก.ย.	รวม				
โรงอาหารกลาง	32,200	-	32,200				
โรงอาหารหอพัก	31,080	-	31,080				
พื้นที่จำหน่ายอาหารด้านหลังหอพัก 5-6	23,450	-	23,450				
ค่าตอบแทนแม่บ้านวันเสาร์-วันอาทิตย์	1,680	-	1,680				
<b>รวม</b>	<b>88,410</b>	<b>-</b>	<b>88,410</b>				

32. รายงานค่าใช้จ่ายน้ำมันเชื้อเพลิง

ทะเบียนรถยนต์	ตุลาคม 2565 - มีนาคม 2566						
	ต.ค.	พ.ย.	ธ.ค.	ม.ค.	ก.พ.	มี.ค.	รวม
นข 893 เพชรบุรี	488.00	1,600.00	6,640.00				8,728.00
นข 1866 เพชรบุรี	6,980.00	6,430.00	10,355.00				23,765.00
นข 2808 เพชรบุรี	5,330.00	5,890.00	2,820.00				14,040.00
กค 3080 เพชรบุรี	6,810.00	4,300.00	3,940.00				15,050.00
สฎ 8639 เพชรบุรี	4,860.00	1,400.00	4,760.00				11,020.00
กค 737 เพชรบุรี	4,070.00	2,050.00	2,850.10				8,970.10
ฮฉ 9097 กรุงเทพฯ	16,630.00	12,370.00	23,051.20				52,051.20
กต 2879 เพชรบุรี	11,680.00	7,430.00	6,600.20				25,710.20
<b>รวม</b>	<b>56,848.00</b>	<b>41,470.00</b>	<b>61,016.50</b>	<b>-</b>	<b>-</b>	<b>-</b>	<b>159,334.50</b>
คณะวิชา/หน่วยงาน	เมษายน 2565 - กันยายน 2566						
	เม.ย.	พ.ค.	มิ.ย.	ก.ค.	ส.ค.	ก.ย.	รวม
นข 893 เพชรบุรี							-
นข 1866 เพชรบุรี							-
นข 2808 เพชรบุรี							-
กค 3080 เพชรบุรี							-
สฎ 8639 เพชรบุรี							-
กค 737 เพชรบุรี							-
ฮฉ 9097 กรุงเทพฯ							-
กต 2879 เพชรบุรี							-
<b>รวม</b>	<b>-</b>	<b>-</b>	<b>-</b>	<b>-</b>	<b>-</b>	<b>-</b>	<b>-</b>
คณะวิชา/หน่วยงาน	สรุปค่าใช้จ่ายปีงบประมาณ 2566						
	ต.ค.-มี.ค.	เม.ย.-ก.ย.	รวม				
นข 893 เพชรบุรี	8,728.00	-	8,728.00				
นข 1866 เพชรบุรี	23,765.00	-	23,765.00				
นข 2808 เพชรบุรี	14,040.00	-	14,040.00				
กค 3080 เพชรบุรี	15,050.00	-	15,050.00				
สฎ 8639 เพชรบุรี	11,020.00	-	11,020.00				
กค 737 เพชรบุรี	52,051.20	-	52,051.20				
ฮฉ 9097 กรุงเทพฯ	25,710.20	-	25,710.20				
กต 2879 เพชรบุรี	8,970.10	-	8,970.10				
<b>รวม</b>	<b>159,334.50</b>	<b>-</b>	<b>159,334.50</b>				

รายงานบุคลากรวิทยาเขตสารสนเทศเพชรบุรี

จำแนกตามประเภทและแหล่งงบประมาณ

ข้อมูล ณ วันที่ 11 มกราคม 2566

คณะวิชา/หน่วยงาน	ข้าราชการ	พนักงานประจำ	พนักงานชั่วคราว	ลูกจ้างชั่วคราว	รวม
กองงานวิทยาเขตเพชรบุรี	1	41	16	58	116
คณะสัตวศาสตร์และเทคโนโลยีการเกษตร	2	67	1	0	70
คณะวิทยาการจัดการ	1	132	32	11	176
คณะเทคโนโลยีสารสนเทศและการสื่อสาร	0	68	2	3	73
หอสมุดวิทยาเขตสารสนเทศเพชรบุรี	0	5	0	4	9
ศูนย์คอมพิวเตอร์วิทยาเขตสารสนเทศเพชรบุรี	0	4	0	0	4
<b>รวมทั้งสิ้น</b>	<b>4</b>	<b>317</b>	<b>51</b>	<b>76</b>	<b>448</b>

แผนภูมิอัตรากำลังวิทยาเขตสารสนเทศเพชรบุรี

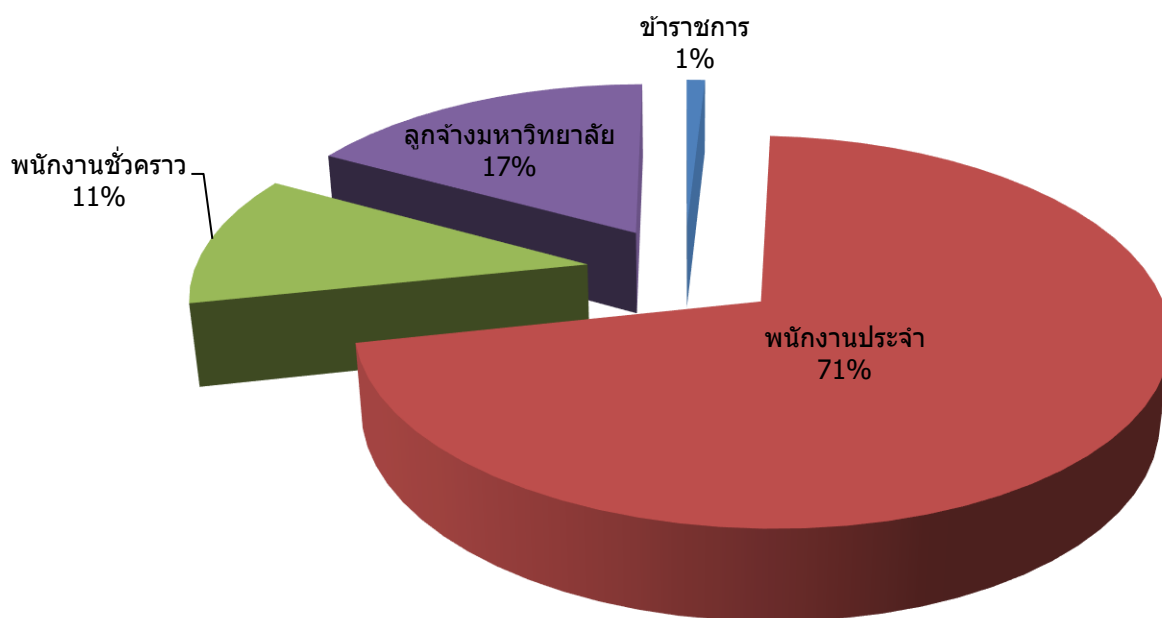

จำนวนบุคลากร วิทยาเขตสารสนเทศเพชรบุรี (เฉพาะอัตรากำลังที่มีคนครอง)

ข้อมูล ณ วันที่ 11 มกราคม 2566

คณะวิชา/หน่วยงาน	ข้าราชการ		พนักงานมหาวิทยาลัย									รวม	
	(เงินแผ่นดิน)		พนักงานประจำ				พนักงานชั่วคราว				ลูกจ้างชั่วคราว		
			(เงินแผ่นดิน)		(เงินรายได้)		(เงินรายได้)						
	วิชาการ	สนับสนุน	วิชาการ	สนับสนุน	วิชาการ	สนับสนุน	วิชาการ	ผู้เชี่ยวชาญ	ช่างต่างประเทศ	สายสนับสนุน	ลูกจ้าง		
กองงานวิทยาเขตสารสนเทศเพชรบุรี													
- ผู้อำนวยการสำนักงานวิทยาเขตฯ				1									1
- งานบริการกลาง				5		5				1	23		34
- งานบริการการสอน				2		4				1	10		17
- งานบริหารทั่วไป				4		3					10		17
- งานพัฒนานักศึกษา				4		3				14	15		36
- งานคลัง (สังกัดกองคลัง)		1		5		5							11
<b>รวม</b>	<b>0</b>	<b>1</b>	<b>0</b>	<b>21</b>	<b>0</b>	<b>20</b>	<b>0</b>	<b>0</b>	<b>0</b>	<b>16</b>	<b>58</b>		<b>116</b>
คณะสัตวศาสตร์และเทคโนโลยีการเกษตร									1				1
- คณะสัตวศาสตร์และเทคโนโลยีการเกษตร	1		52										53
- สำนักงานคณบดี		1											1
- งานบริหารทั่วไป				3		4							7
- งานกิจกรรมพิเศษ				2		6							8
<b>รวม</b>	<b>1</b>	<b>1</b>	<b>53</b>	<b>5</b>	<b>0</b>	<b>10</b>	<b>0</b>	<b>0</b>	<b>1</b>	<b>0</b>	<b>0</b>		<b>71</b>
คณะวิทยาการจัดการ			2		1		3						6
- สาขาวิชาการจัดการนวัตกรรมการท่องเที่ยว	1		8		4		8						21
- สาขาวิชาการจัดการการท่องเที่ยว			4		5								9
- สาขาวิชาการจัดการชุมชน			5		2		1						8
- สาขาวิชาการจัดการตลาด			6		4		7						17
- สาขาวิชาการจัดการโรงแรม					7								7
- สาขาวิชาการจัดการธุรกิจและภาษา			3		13		2		8				26
- สาขาวิชารัฐประศาสนศาสตร์			1		8								9
- สาขาวิชาการจัดการงานนิทรรศการและงานอีเว้นท์			1		4		1						6
- สาขาวิชาการจัดการโลจิสติกส์					6								6
- งานบริหารและพัฒนาวิชาการ						17							17
- งานบริหารทั่วไป						15						11	26
- งานกิจกรรมพิเศษ						15		1		1			17
<b>รวม</b>	<b>1</b>	<b>0</b>	<b>30</b>	<b>0</b>	<b>54</b>	<b>47</b>	<b>22</b>	<b>1</b>	<b>8</b>	<b>1</b>	<b>11</b>		<b>175</b>
คณะเทคโนโลยีสารสนเทศและการสื่อสาร					52	16		2				3	73
หอสมุดวิทยาเขตสารสนเทศเพชรบุรี				3		2				1	3		9
ศูนย์คอมพิวเตอร์วิทยาเขตสารสนเทศเพชรบุรี				2		2							4
<b>รวมทั้งสิ้น</b>	<b>2</b>	<b>2</b>	<b>83</b>	<b>31</b>	<b>106</b>	<b>97</b>	<b>22</b>	<b>3</b>	<b>9</b>	<b>18</b>	<b>75</b>		<b>448</b>



**แบบรายงานผลการดำเนินงาน**  
**งานพัฒนานักศึกษา กองงานวิทยาเขตเพชรบุรี**  
**ประจำเดือนธันวาคม 2565**

**1. การดำเนินงานด้านหอพักนักศึกษา**

**1.1 จำนวนนักศึกษาที่พักในหอพักนักศึกษา**

คณะวิชา	จำนวนนักศึกษาที่พักในหอพัก					
	ต.ค.65	พ.ย.65	ธ.ค.65	ม.ค.66	ก.พ.66	มี.ค.66
คณะสัตวศาสตร์และเทคโนโลยีการเกษตร	262	258	256	-	-	-
คณะวิทยาการจัดการ	1,011	898	897	-	-	-
คณะเทคโนโลยีสารสนเทศและการสื่อสาร	281	278	274	-	-	-
รวม	1,554	1,434	1,427	-	-	-

**1.2 การให้บริการนักศึกษาในหอพักนักศึกษา**

งานบริการ	จำนวนการให้บริการนักศึกษา(ครั้ง)						
	ต.ค.65	พ.ย.65	ธ.ค.65	ม.ค.66	ก.พ.66	มี.ค.66	รวม
ยืมกุญแจสำรอง(นักศึกษา)	107	25	108	-	-	-	240
ยืมกุญแจสำรอง(บุคลากร)	1	4	1	-	-	-	6
งานซ่อม	152	93	186	-	-	-	431
นักศึกษาเข้า-ออก นอกเวลากำหนด	5	2	8	-	-	-	15
งานบริการอื่นๆ	383	104	177	-	-	-	664
งานพัสดุไปรษณีย์	315	115	309	-	-	-	739
รวม	963	343	789	-	-	-	2,095

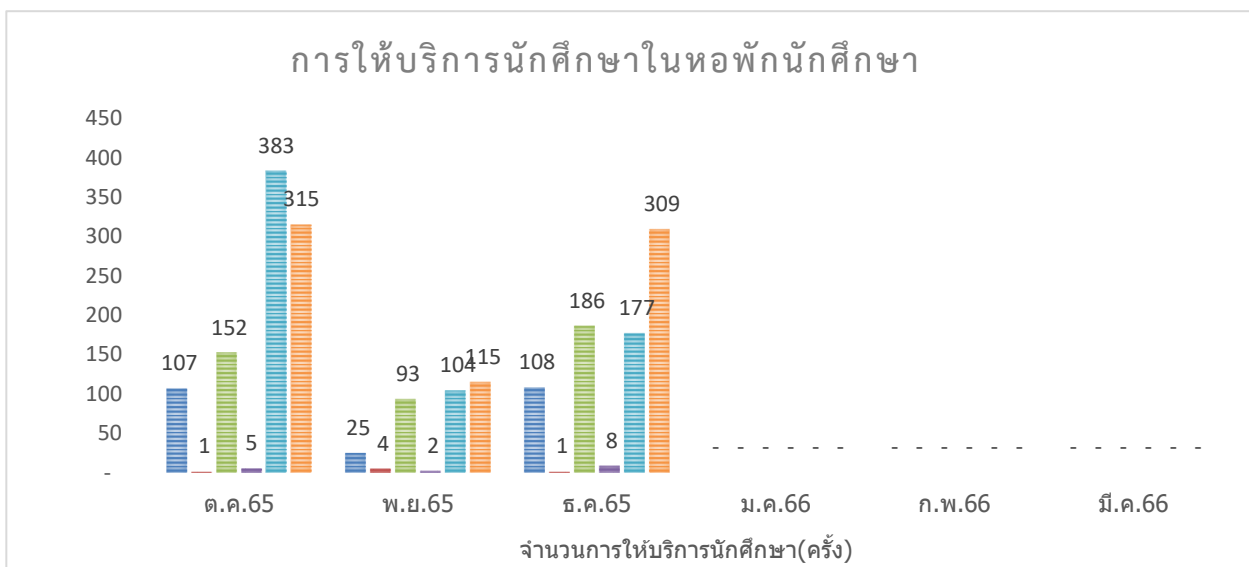

### 1.3 ค่ากระแสไฟฟ้าหอพักนักศึกษา

หอพักนักศึกษา	จำนวนเงินค่าธรรมเนียมการใช้กระแสไฟฟ้าในหอพักนักศึกษา						
	ต.ค.65	พ.ย.65	ธ.ค.65	ม.ค.66	ก.พ.66	มี.ค.66	รวม
หอพัก 2	82,332	11,247	61,847	-	-	-	155,426
หอพัก 3	39,432	4,182	27,719	-	-	-	71,333
หอพัก 4	-	-	-	-	-	-	-
หอพัก 5	86,783	18,760	73,605	-	-	-	179,148
หอพัก 6	74,124	14,550	55,681	-	-	-	144,355
รวม	282,671	48,739	218,852	-	-	-	550,262

### 2. การให้บริการของหน่วยพยาบาลและสุขอนามัย

งานบริการ	จำนวนการให้บริการของหน่วยพยาบาลและสุขอนามัย (ครั้ง)						
	ต.ค.65	พ.ย.65	ธ.ค.65	ม.ค.66	ก.พ.66	มี.ค.66	รวม
จำนวนผู้ใช้บริการรักษาพยาบาล	731	248	1,196	-	-	-	2,175
การนำส่งบุคลากรและนักศึกษาไปโรงพยาบาล	65	13	70	-	-	-	148
การจ้างรถรับจ้างภายนอกนำส่งนักศึกษาไปโรงพยาบาล	4	-	1	-	-	-	5
การเบิกประกันอุบัติเหตุ	11	6	10	-	-	-	27
การจัดกระเป๋าแล่มยา สำหรับกิจกรรมนักศึกษา	7	7	12	-	-	-	26

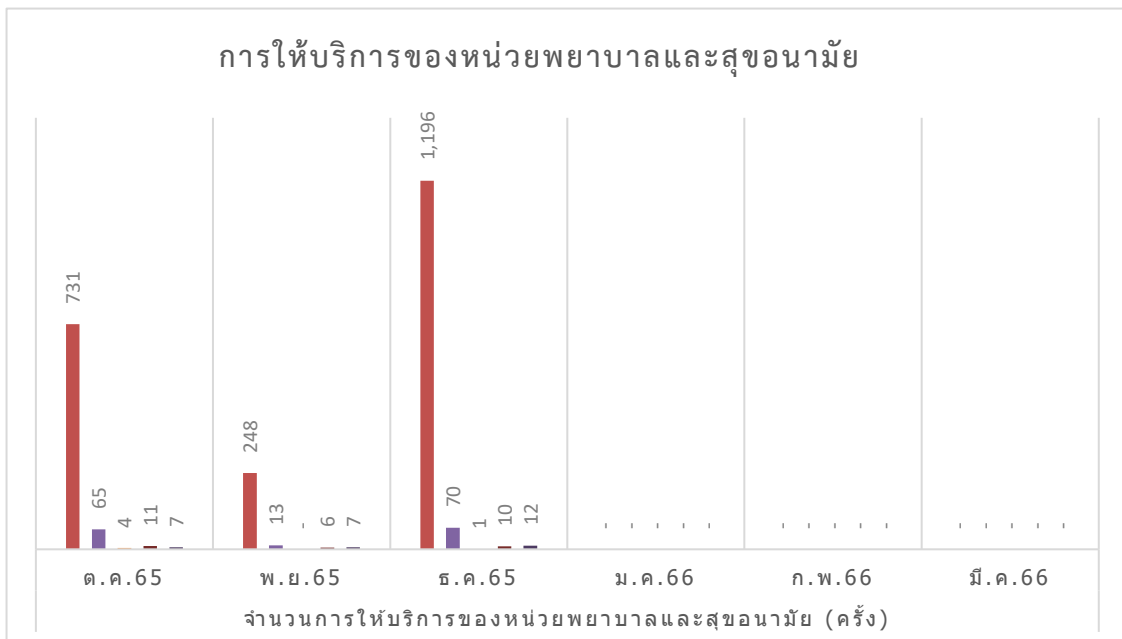

### 3. งานกองทุนเงินให้กู้ยืมเพื่อการศึกษา

สรุปจำนวนนักศึกษาที่กู้ยืมเงินกองทุนให้กู้ยืมเพื่อการศึกษา ณ วิทยาเขตสารสนเทศเพชรบุรี ภาคเรียนที่ 2/2565

คณะวิชา	จำนวนผู้กู้ยืม		รวม
	กยศ.	กรอ.	
คณะสัตวศาสตร์และเทคโนโลยีการเกษตร	72	159	231
คณะวิทยาการจัดการ	680	352	1,032
คณะเทคโนโลยีสารสนเทศและการสื่อสาร	51	88	139
รวม	803	599	1,402

กิจกรรม	จำนวนผู้กู้ยืมเงินกองทุนให้กู้ยืมเพื่อการศึกษา ภาคการศึกษา 2/2565						
	ต.ค.65	พ.ย.65	ธ.ค.65	ม.ค.66	ก.พ.66	มี.ค.66	รวม
1. ผู้กู้ยืม กยศ. รายเก่า/กยศ.รายใหม่ กรอ.รายเก่า/กรอ.รายใหม่							
1.1 แจ้างความประสงค์ขอกู้ยืม *รวมยอด นักศึกษาคณะวิทยาการจัดการ และคณะ เทคโนโลยีสารสนเทศและการสื่อสาร วิทยา เขตวังท่าพระ	-	1,415	-	-	-	-	1,415
1.2 เปิดระบบVNCaller สำหรับนักศึกษาที่ กู้ยืมลงทะเบียนเรียน *รวมยอดนักศึกษาคณะ วิทยาการจัดการ และคณะเทคโนโลยี สารสนเทศและการสื่อสาร วิทยาเขตวังท่าพระ	-	1,415	-	-	-	-	1,415
1.3 บันทึกค่าเล่าเรียนตามทีลงทะเบียนจริง ใน ระบบ DSL	-	1,415	-	-	-	-	1,415
1.4 ตรวจสอบเอกสารแบบยืนยันการเบิกเงิน กู้ยืม	-	782	615	-	-	-	1,397
1.5 จัดส่งเอกสารแบบยืนยันการเบิกเงินกู้ยืม ให้ธนาคาร	-		495	-	-	-	495
1.6 การบันทึกค่าใช้จ่ายยอดเงินกู้ยืมลงระบบ VNCaller *รวมยอดนักศึกษาคณะวิทยาการ จัดการ และคณะเทคโนโลยีสารสนเทศและ การสื่อสาร วิทยาเขตวังท่าพระ	-	34	-	-	-	-	34

#### 4. การดำเนินงานกิจกรรม/โครงการขององค์การนักศึกษา

การดำเนินงาน	จำนวนกิจกรรม/โครงการ						
	ต.ค.65	พ.ย.65	ธ.ค.65	ม.ค.66	ก.พ.66	มี.ค.66	รวม
ขออนุมัติโครงการ	-	-	3	-	-	-	3
รายงานผลการดำเนินงานโครงการ	-	-	-	-	-	-	-
บันทึกชั่วโมงกิจกรรม/จิตอาสา	4	1	5	-	-	-	10

#### 5. การให้บริการสถานที่จัดกิจกรรมและสนามกีฬา

สถานที่ขอใช้บริการ	จำนวนการให้บริการสถานที่จัดกิจกรรมและสนามกีฬา (ครั้ง)						
	ต.ค.65	พ.ย.65	ธ.ค.65	ม.ค.66	ก.พ.66	มี.ค.66	รวม
อาคาร OTOP	-	1	-	-	-	-	1
อาคารพลศึกษา	2	-	-	-	-	-	2
ลานจัน	-	-	1	-	-	-	1
ห้องกิจกรรมนักศึกษา 2 (อาคารกิจกรรมฯ)	3	3	1	-	-	-	7
ห้องกิจกรรมนักศึกษา 4 (อาคารกิจกรรมฯ)	7	-	-	-	-	-	7
ห้องประชุม 28 ที่นั่ง (อาคารกิจกรรมฯ)	-	-	1	-	-	-	1
ห้องประชุม 12 ที่นั่ง (อาคารกิจกรรมฯ)	2	-	1	-	-	-	3
ห้องซ้อมศิลปะการแสดง(อาคารกิจกรรมฯ)	13	3	6	-	-	-	22
ลานกิจกรรม ชั้น 1 (อาคารกิจกรรมฯ)	5	-	1	-	-	-	6
สนามแบดมินตันชั้น 3 (อาคารกิจกรรมฯ)	1	-	-	-	-	-	1
ห้องซ้อมดนตรี	-	-	1	-	-	-	1
ยิมอุปกรณ์ เช่น โตะ เก้าอี้	-	-	2	-	-	-	2
รวม	33	7	14	-	-	-	54

#### 6. การให้บริการวัสดุและอุปกรณ์กีฬา

สถานที่ขอใช้บริการ	จำนวนการให้บริการ (ครั้ง)						
	ต.ค.65	พ.ย.65	ธ.ค.65	ม.ค.66	ก.พ.66	มี.ค.66	รวม
แบดมินตัน	494	140	408	-	-	-	1,042
เทเบิลเทนนิส (ปิงปอง)	202	65	314	-	-	-	581
หมากรุกกระดาน	2	-	5	-	-	-	7
ดัมเบล	5	2	10	-	-	-	17
บาสเก็ตบอล	146	25	235	-	-	-	406
เทนนิส	18	2	16	-	-	-	36
ฟุตบอล	28	2	20	-	-	-	50
วอลเลย์บอล	26	10	165	-	-	-	201
ฟุตซอล	20	2	42	-	-	-	64
เปตอง	1	-	27	-	-	-	28
ตะกร้อ	-	-	7	-	-	-	7
รวม	942	248	1,249	-	-	-	2,439

7. การดำเนินงานของไปรษณีย์อนุญาตมหาวิทยาลัยศิลปากร วิทยาเขตสารสนเทศเพชรบุรี

ประเภทพัสดุ	จำนวนพัสดุ						
	ต.ค.65	พ.ย.65	ธ.ค.65	ม.ค.66	ก.พ.66	มี.ค.66	รวม
รับฝาก (อาคารเรียนรวม 2)	2,869	921	2,781	-	-	-	6,571
นำจ่าย	3,335	3,295	3,271	-	-	-	9,901
- เรียนรวม 2	3,020	3,168	2,962	-	-	-	9,150
- อาคารหอพักนักศึกษา	315	127	309	-	-	-	751

8. การดำเนินงานทุนการศึกษา

- ดำเนินการเอกสารให้กับนักศึกษาผู้ได้รับทุนการศึกษา จำนวน 2 ราย
- ทุนการศึกษา บริษัท กรุงเทพการไฟฟ้า จำกัด ประจำปีการศึกษา 2566 ของนางสาวธนัชพร สุขล้อม คณะวิทยาการจัดการ
- การตรวจเยี่ยมนักศึกษาทุนในพระราชานุเคราะห์ สมเด็จพระกนิษฐาธิราชเจ้า กรมสมเด็จพระเทพรัตนราชสุดาฯ สยามบรมราชกุมารี ของนางสาวกมล จันทร์อุบลัมภ์ คณะสัตวศาสตร์และเทคโนโลยีการเกษตร
- ประชาสัมพันธ์ กำหนดการรับสมัครและสัมภาษณ์ทุนการศึกษา ประจำปีการศึกษา 2566 (ครั้งที่1) เมื่อวันที่ 4 พ.ย 65

9. การดำเนินงานนักศึกษาวิชาทหาร/ผ่อนผันฯ

- 9.1 ประสานงานกับหน่วยฝึก นศท.มทบ.15 ในเรื่องที่เกี่ยวข้องกับการฝึกวิชาทหารจนจบหลักสูตร ในปีการศึกษา 2565
- นักศึกษาวิชาทหารชั้นปีที่ 3 ทำการฝึกภาคสนาม ณ ค่ายฝึกการรบพิเศษที่1 แก่งกระจาน ต.สองพี่น้อง อ.แก่งกระจาน จ.เพชรบุรี ช่วงวันที่ 15 - 19 ก.พ.2566
  - นักศึกษาวิชาทหารชั้นปีที่ 4-5 ทำการฝึกภาคสนาม ณ ศูนย์ฝึกนักศึกษาวิชาทหารเขาชนไก่ ต.ลาดหญ้า อ.เมือง จ.กาญจนบุรี ช่วงวันที่ 13 - 25 ม.ค.2566
- 9.2 รายงานการขอผ่อนผันเพื่อฝึกวิชาทหารสำหรับ นศท.ที่จบชั้นปีที่ 3 และได้รับ สด.8 แล้ว จำนวน 44 ราย
- 9.3 หนังสือตอบกลับ ที่ กท.0221/2355 ลงวันที่ 19 ธ.ค.2565 เรื่องขอผ่อนผันไม่ต้องเรียกเข้ารับราชการทหาร ในการเรียกพลเพื่อฝึกวิชาทหาร ซึ่งมีสถานะเป็นทหารกองหนุนและอยู่ระหว่างการศึกษาของสถานศึกษา จำนวน 14 นาย จากสำนักงานปลัดกระทรวงกลาโหม