



## บันทึกข้อความ

ส่วนงาน งานการเงิน กองคลัง สำนักงานอธิการบดี เพชรบุรี มหาวิทยาลัยศิลปากร โทร. 300014

ที่ อว 8603.4/

วันที่ 19 ตุลาคม 2565

เรื่อง สรุบบประมาณรายจ่าย และรายงานผลการดำเนินงาน

เรียน ผู้อำนวยการกองงานวิทยาเขตเพชรบุรี

ด้วยงานการเงิน กองคลัง สำนักงานอธิการบดี เพชรบุรี ได้สรุบบประมาณรายจ่ายเงิน  
งบประมาณแผ่นดิน เงินงบประมาณเงินรายได้ เงินรายได้โครงการบริการวิชาการ คค.การใช้พื้นที่ภายในมศก.  
พบ เงินรายได้เงินบริจาค และเงินกองทุนพัฒนามหาวิทยาลัย กองทุนพัฒนาส่วนกลาง ปีงบประมาณ  
2565 และ ปีงบประมาณ 2566 และรายงานผลการดำเนินงาน ค่ากระแสไฟฟ้า ค่าน้ำประปา และจำนวน  
นักศึกษาที่ใช้บริการประจำเดือน กันยายน 2565 ดังรายละเอียดที่แนบมาพร้อมนี้

จึงเรียนมาเพื่อโปรดทราบ และนำเข้าสู่ที่ประชุมหัวหน้างานเพื่อทราบ

(นางนิลวรรณ ไทยมะณี)

นักวิชาการเงินและบัญชีชำนาญการ

- นทพ

- 1 พฤศจิกายน

นธ  
19/10/65

แบบรายงานผลการดำเนินงาน  
งานการเงิน กองคลัง สำนักงานอธิการบดี เพชรบุรี  
ประจำเดือน กันยายน 2565

1. รายงานค่ากระแสไฟฟ้า

เดือน	พื้นที่ 621 ไร่	ป้อมตำรวจ	พื้นที่ 200 ไร่	รวมทั้งสิ้น	แหล่งงบประมาณที่เบิกจ่าย
กันยายน	1,919,180.85	2,787.69	51,002.44	1,972,970.98	พื้นที่ 621 ไร่ ป้อมตำรวจ ส่งใบแจ้ง เบิกจ่าย กองคลัง
					พื้นที่ 200 ไร่ เบิกจากเงินรายได้คณะ

2. รายงานค่าน้ำประปา

ลำดับ	ระยะเวลา	รวมทั้งสิ้น	แหล่งงบประมาณที่เบิกจ่าย
1	1 กันยายน - 1 ตุลาคม 2565	264,230.94	

3. จำนวนผู้ใช้บริการเคาร์เตอร์รับเงิน

ลำดับ	รายการ	จำนวน /ราย	บาท
1	นักศึกษา	78	
2	บุคลากร	34	
3	ร้านค้าและหน่วยงานภายในและภายนอก	255	
4	ผู้ใช้บริการผ่านเครื่องอิเล็กทรอนิกส์ EDC	1	
5	ใบเสร็จที่ออกในระบบ SAP	45	
	รวม	413	
	รับเป็นเงินสด		1,031,407.00
	รับเป็นเงินโอน		1,456,658.10
			2,488,065.10

สรุปการจ่ายค่าน้ำประปา ปีงบประมาณ 2566  
มหาวิทยาลัยศิลปากร วิทยาเขตสารสนเทศเพชรบุรี

ระยะเวลา	จำนวนเงิน	การเบิกจ่ายจากเงิน
		ส่งใบแจ้งหนี้กองคลัง
1 กันยายน 2565 - 1 ตุลาคม 2565	264,230.94	
1 ตุลาคม 2565 - 1 พฤศจิกายน 2565		
1 พฤศจิกายน 2565 - 1 ธันวาคม 2565		
1 ธันวาคม 2565 - 1 มกราคม 2566		
1 มกราคม - 1 กุมภาพันธ์ 2566		
1 กุมภาพันธ์ - 1 มีนาคม 2566		
1 มีนาคม - 1 เมษายน 2566		
1 เมษายน - 1 พฤษภาคม 2566		
1 พฤษภาคม - 1 มิถุนายน 2566		
1 มิถุนายน - 1 กรกฎาคม 2566		
1 กรกฎาคม - 1 สิงหาคม 2566		
1 สิงหาคม - 1 กันยายน 2566		
รวม	264,230.94	-

สรุปการจ่ายค่าไฟฟ้า ปีงบประมาณ 2566

มหาวิทยาลัยศิลปากร วิทยาเขตสารสนเทศเพชรบุรี

2566	พื้นที่			การเบิกจ่ายจากเงิน
	พื้นที่ 621 ไร่	ป้อมตำรวจ	พื้นที่ 200 ไร่	ส่งใบแจ้งหนี้กองคลัง
กันยายน 2565	1,919,180.85	2,787.69	51,002.44	
ตุลาคม 2565				
พฤศจิกายน 2565				
ธันวาคม 2565				
มกราคม 2566				
กุมภาพันธ์ 2566				
มีนาคม 2566				
เมษายน 2566				
พฤษภาคม 2566				
มิถุนายน 2566				
กรกฎาคม 2566				
สิงหาคม 2566				
รวม	1,919,180.85	2,787.69	51,002.44	



งบประมาณ เงินรายได้บริการวิชาการ ปี 2565

ศูนย์เงินทุน	คำอธิบาย	เงินทุน	คำอธิบาย	แผนงาน	รายการงบ ลงทุน / โครงการ	ชื่อรายการลงทุน / โครงการ	งปม.จัดสรร	งปม.อนุมัติ	โอน	รับโอน	งปม.จัดสรรหลังโอน	งปม.อนุมัติหลังโอน	ตัดงบประมาณ	คงเหลือ
2111200	กองงานวิทยาเขตเพชรบุรี-รด	3310000	เงินรายได้บริการวิชาการ	65551089000000	64310684	คก.การใช้พื้นที่ภายใน มศก.พบ	536,270.14	536,270.14	504,420.14	0.00	31,850.00	31,850.00	31,850.00	
2111200	กองงานวิทยาเขตเพชรบุรี-รด	3310000	เงินรายได้บริการวิชาการ	65551089000000	64310843	คก.ตั้งโรงพยาบาลสนามในเครือข่าย อว.	100,000.00	100,000.00	0.00	0.00	100,000.00	100,000.00	100,000.00	
2111200	กองงานวิทยาเขตเพชรบุรี-รด	3310000	เงินรายได้บริการวิชาการ	65551089000000	65110552	พื้นที่งบประมาณพัสดุ	0.00	0.00	0.00	290,250.00	290,250.00	290,250.00	290,250.00	
2111200	กองงานวิทยาเขตเพชรบุรี-รด	3310000	เงินรายได้บริการวิชาการ	65551089000000	65310821	คก.ตั้งโรงพยาบาลสนามในเครือข่าย อว.	300,000.00	300,000.00	290,250.00	0.00	9,750.00	9,750.00	9,750.00	
2111200	กองงานวิทยาเขตเพชรบุรี-รด	3310000	เงินรายได้บริการวิชาการ	65551089000000	65920046	เงินเหลือ คก.ใช้พื้นที่ มศก.พบ.	0.00	0.00	0.00	403,536.11	0.00	0.00	0.00	403,536.11
2111200	กองงานวิทยาเขตเพชรบุรี-รด	3310000	เงินรายได้บริการวิชาการ	65551089000000			936,270.14	936,270.14	794,670.14	693,786.11	431,850.00	431,850.00	431,850.00	403,536.11



งบประมาณรายจ่าย กองทุนพัฒนามหาวิทยาลัยศิลปากร ปี 2565

ศูนย์เงินทุน	คำอธิบาย	เงินทุน	คำอธิบาย	แผนงาน	ชื่อแผนงาน	รายการงบประมาณ / โครงการ	ชื่อรายการลงทุน / โครงการ	งปม.จัดสรร	งปม.อนุมัติ	โอน	รับโอน	งปม.จัดสรรหลังโอน	งปม.อนุมัติหลังโอน	ตัดงบประมาณ
2111200	กองงานวิทยาเขตเพชรบุรี-รด	3370000	กองทุนพัฒนามหาวิทยาลัยศิลปากร	64561075000000	ผง.จัดการศึกษาอุดมศึกษา	64110778	อุปกรณ์กระจายสัญญาณเครือข่ายไร้สาย	0.00	499,980.00	0.00	0.00	0.00	499,980.00	499,980.00
								9.30	9.30		0.00	0.00	0.00	0.00
2111200	กองงานวิทยาเขตเพชรบุรี-รด	3370000	กองทุนพัฒนามหาวิทยาลัยศิลปากร	65561127000000	ผง.บริหารจัดการการการศึกษา	64110778	อุปกรณ์กระจายสัญญาณเครือข่ายไร้สาย	0.00	0.00	0.00	53,700.00	53,700.00	53,700.00	53,700.00
2111200	กองงานวิทยาเขตเพชรบุรี-รด	3370000	กองทุนพัฒนามหาวิทยาลัยศิลปากร	65561127000000	ผง.บริหารจัดการการการศึกษา	65110076	ออร์บภาพ ชนิดมอเตอร์ไฟฟ้า 120 นิ้ว	0.00	0.00	0.00	180,000.00	180,000.00	180,000.00	180,000.00
2111200	กองงานวิทยาเขตเพชรบุรี-รด	3370000	กองทุนพัฒนามหาวิทยาลัยศิลปากร	65561127000000	ผง.บริหารจัดการการการศึกษา	65110080	เครื่องฉายภาพ 3 มิติ	0.00	0.00	0.00	174,945.00	174,945.00	174,945.00	174,945.00
2111200	กองงานวิทยาเขตเพชรบุรี-รด	3370000	กองทุนพัฒนามหาวิทยาลัยศิลปากร	65561127000000	ผง.บริหารจัดการการการศึกษา	65110303	เครื่องคอมพิวเตอร์พกพา	0.00	0.00	0.00	90,950.00	90,950.00	90,950.00	90,950.00
2111200	กองงานวิทยาเขตเพชรบุรี-รด	3370000	กองทุนพัฒนามหาวิทยาลัยศิลปากร	65561127000000	ผง.บริหารจัดการการการศึกษา	65110307	เครื่องปรับอากาศ	0.00	0.00	0.00	16,799.00	16,799.00	16,799.00	16,799.00
2111200	กองงานวิทยาเขตเพชรบุรี-รด	3370000	กองทุนพัฒนามหาวิทยาลัยศิลปากร	65561127000000	ผง.บริหารจัดการการการศึกษา	65110553	ผ้าปูโต๊ะ	0.00	0.00	0.00	45,000.00	45,000.00	45,000.00	45,000.00
2111200	กองงานวิทยาเขตเพชรบุรี-รด	3370000	กองทุนพัฒนามหาวิทยาลัยศิลปากร	65561127000000	ผง.บริหารจัดการการการศึกษา	65110554	โต๊ะปิงปอง	0.00	0.00	0.00	87,400.00	87,400.00	87,400.00	87,400.00
2111200	กองงานวิทยาเขตเพชรบุรี-รด	3370000	กองทุนพัฒนามหาวิทยาลัยศิลปากร	65561127000000	ผง.บริหารจัดการการการศึกษา	65110555	เสาคอนกรีตตันชนิดขึงชนิดขึงมีล้อเลื่อน	0.00	0.00	0.00	2,000,000.00	1,747,746.23	1,747,746.23	1,747,746.23
2111200	กองงานวิทยาเขตเพชรบุรี-รด	3370000	กองทุนพัฒนามหาวิทยาลัยศิลปากร	65561127000000	ผง.บริหารจัดการการการศึกษา	65110563	ครุภัณฑ์ในอาคารกิจกรรมและนันทนาการ	0.00	0.00	0.00	21,250.00	21,250.00	21,250.00	21,250.00
2111200	กองงานวิทยาเขตเพชรบุรี-รด	3370000	กองทุนพัฒนามหาวิทยาลัยศิลปากร	65561127000000	ผง.บริหารจัดการการการศึกษา	65110566	โคมไฟส่องสว่าง	0.00	0.00	0.00	67,281.60	67,281.60	67,281.60	67,281.60
2111200	กองงานวิทยาเขตเพชรบุรี-รด	3370000	กองทุนพัฒนามหาวิทยาลัยศิลปากร	65561127000000	ผง.บริหารจัดการการการศึกษา	65110567	เครื่องเสียงชุดเล็ก	0.00	0.00	0.00	10,700.00	10,700.00	10,700.00	10,700.00
2111200	กองงานวิทยาเขตเพชรบุรี-รด	3370000	กองทุนพัฒนามหาวิทยาลัยศิลปากร	65561127000000	ผง.บริหารจัดการการการศึกษา	65110569	เครื่องแปลงสัญญาณไฟเบอร์ออฟติก	0.00	0.00	0.00	219,403.50	219,403.50	219,403.50	219,403.50
2111200	กองงานวิทยาเขตเพชรบุรี-รด	3370000	กองทุนพัฒนามหาวิทยาลัยศิลปากร	65561127000000	ผง.บริหารจัดการการการศึกษา	65110573	รก.ครุภัณฑ์8603.6/676	0.00	0.00	0.00	363,800.00	363,800.00	363,800.00	363,800.00
2111200	กองงานวิทยาเขตเพชรบุรี-รด	3370000	กองทุนพัฒนามหาวิทยาลัยศิลปากร	65561127000000	ผง.บริหารจัดการการการศึกษา	65110583	เครื่องวัดอุณหภูมิร่างกายแบบอัดโนมิติ	0.00	0.00	0.00	62,916.00	62,916.00	62,916.00	62,916.00
2111200	กองงานวิทยาเขตเพชรบุรี-รด	3370000	กองทุนพัฒนามหาวิทยาลัยศิลปากร	65561127000000	ผง.บริหารจัดการการการศึกษา	65110655	ตู้แช่อาหาร แบบ Open type	0.00	0.00	0.00	16,906.00	16,906.00	16,906.00	16,906.00
2111200	กองงานวิทยาเขตเพชรบุรี-รด	3370000	กองทุนพัฒนามหาวิทยาลัยศิลปากร	65561127000000	ผง.บริหารจัดการการการศึกษา	65110662	นาฬิกาข้อมือ	0.00	0.00	0.00	99,938.00	99,875.00	99,875.00	99,875.00
2111200	กองงานวิทยาเขตเพชรบุรี-รด	3370000	กองทุนพัฒนามหาวิทยาลัยศิลปากร	65561127000000	ผง.บริหารจัดการการการศึกษา	65110730	ระบบรักษาความปลอดภัย Fitness Room	0.00	0.00	12,833.05	42,095.37	29,262.32	29,262.32	29,262.32
2111200	กองงานวิทยาเขตเพชรบุรี-รด	3370000	กองทุนพัฒนามหาวิทยาลัยศิลปากร	65561127000000	ผง.บริหารจัดการการการศึกษา	65210020	สมทบ.บป.ระบบไฟฟ้า.เรียนรู้ด้านการจัดก	0.00	0.00	0.00	199,000.00	199,000.00	199,000.00	199,000.00
2111200	กองงานวิทยาเขตเพชรบุรี-รด	3370000	กองทุนพัฒนามหาวิทยาลัยศิลปากร	65561127000000	ผง.บริหารจัดการการการศึกษา	65210033	บป.พท.บริการนศ.							
2111200	กองงานวิทยาเขตเพชรบุรี-รด	3370000	กองทุนพัฒนามหาวิทยาลัยศิลปากร	65561127000000	ผง.บริหารจัดการการการศึกษา	65210033	บป.พท.บริการนศ.	21,633,399.29	21,633,399.29	1,752,084.47	8,111,154.40	5,980,478.58	5,664,357.78	5,664,357.78
2111200	กองงานวิทยาเขตเพชรบุรี-รด	3370000	กองทุนพัฒนามหาวิทยาลัยศิลปากร	65561127000000	ผง.บริหารจัดการการการศึกษา	65210033	บป.พท.บริการนศ.	21,633,408.59	22,133,388.59	1,764,926.82	11,863,238.87	9,467,413.23	9,651,272.43	9,651,272.43
2111200	กองงานวิทยาเขตเพชรบุรี-รด	3370000	กองทุนพัฒนามหาวิทยาลัยศิลปากร	65561127000000	ผง.บริหารจัดการการการศึกษา	65210022	กองทุนพัฒนาส่วนกลาง							
								22,133,388.59						
								8,098,312.05						
								2,000,000.00						
								32,231,700.64						
								9,651,272.43						
								22,580,428.21						



งบประมาณเงินรายได้ ปี 2566 กองงานวิทยาเขตเพชรบุรี

ศูนย์เงินทุน	คำอธิบาย	เงินทุน	คำอธิบาย	แผนงาน	ชื่อแผนงาน	รายการงบ ลงทุน / โครงการ	ชื่อรายการงบลงทุน / โครงการ	งปม.จัดสรร	งปม.อนุมัติ	งปม.จัดสรรหลังโอน	งปม.อนุมัติหลังโอน	อนุมัติคงเหลือ
								1,390,000.00	556,000.00	1,390,000.00	556,000.00	556,000.00
2111200	กองงานวิทยาเขตเพชรบุรี-รด	2210000	เงินรายได้	66541015040101	ผง.จัดการศึกษา			1,000,000.00	0.00	1,000,000.00	0.00	0.00
2111200	กองงานวิทยาเขตเพชรบุรี-รด	2210000	เงินรายได้	66541035040201	ผง.จัดการศึกษา	66310143	คก.กิจกรรมพ.นศ.	2,200,000.00	0.00	2,200,000.00	0.00	0.00
2111200	กองงานวิทยาเขตเพชรบุรี-รด	2210000	เงินรายได้	66552066050401	ส่งเสริมเครือข่าย บริการ	66310144	คก.จัดตั้งศูนย์การเรียนรู้เศรษฐกิจพอเพียงและนวัตกรรม	45,430,700.00	18,172,280.00	45,430,700.00	18,172,280.00	18,172,280.00
2111200	กองงานวิทยาเขตเพชรบุรี-รด	2210000	เงินรายได้	66561127010501	ผง.บริหารจัดการการศึกษา			43,500.00	0.00	43,500.00	0.00	0.00
2111200	กองงานวิทยาเขตเพชรบุรี-รด	2210000	เงินรายได้	66561127010501	ผง.บริหารจัดการการศึกษา	66110130	รถจักรยานยนต์	1,950,000.00	0.00	1,950,000.00	0.00	0.00
2111200	กองงานวิทยาเขตเพชรบุรี-รด	2210000	เงินรายได้	66572148020101	พ.สกล.เน้นอนุรักษ์ฯ	66110421	เตาเผาขยะปลอดมลพิษ	52,014,200.00	18,728,280.00	52,014,200.00	18,728,280.00	18,728,280.00

## งบประมาณเงินรายได้ เงินรายได้บริการวิชาการ ปี 2566

ศูนย์เงินทุน	คำอธิบาย	เงินทุน	คำอธิบาย	แผนงาน	ชื่อแผนงาน	รายการบ ลงทุน / โครงการ	ชื่อรายการลงทุน / โครงการ	งปม.จัดสรร	งปม.อนุมัติ	งปม.จัดสรรหลัง โอน	งปม.อนุมัติหลังโ โอน	อนุมัติคงเหลือ
2111200	กองงานวิทยาเขตเพชรบุรี-รด	3310000	เงินรายได้บริการวิชาการ	66551086020101	ผง.วิจัยและบริการวิชาการ	65920046	เงินเหลือ คก.ใช้พื้นที่ มศก.พบ.	403,536.11	403,536.11	403,536.11	403,536.11	403,536.11

งบปรมาณเงินรายได้ เงินบริจาค มศก. ปี 2566

ศูนย์เงินทุน	คำอธิบาย	เงินทุน	คำอธิบาย	แผนงานสำหรับเบิกจ่าย	ชื่อแผนงาน	รายการงบ ลงทุน / โครงการ	ชื่อรายการงบลงทุน / โครงการ	งปม.จัดสรร	งปม.อนุมัติ	งปม.จัดสรรหลังโอน	งปม.อนุมัติหลังโอน	ติดตั้งประมาณ	อนุมัติคงเหลือ
2111200	กองงานวิทยาเขตเพชรบุรี-รด	3330000	เงินบริจาค มศก.	66542045070401	พ.คุณภาพชีวิต นศ.	62320074	เงินทุนการศึกษา	5,000.00	5,000.00	5,000.00	5,000.00	5,000.00	0.00
2111200	กองงานวิทยาเขตเพชรบุรี-รด	3330000	เงินบริจาค มศก.	66542045070401	พ.คุณภาพชีวิต นศ.	62320273	เงินสนับสนุนกิจกรรมนักเรียน	40,936.55	40,936.55	40,936.55	40,936.55	0.00	40,936.55
2111200	กองงานวิทยาเขตเพชรบุรี-รด	3330000	เงินบริจาค มศก.	66542045070401	พ.คุณภาพชีวิต นศ.	62320274	เงินสนับสนุนกิจกรรมคณะ	36,579.00	36,579.00	36,579.00	36,579.00	0.00	36,579.00
2111200	กองงานวิทยาเขตเพชรบุรี-รด	3330000	เงินบริจาค มศก.	66561127010501	ผ.บริหารจัดการการศึกษา	62320045	เงินสิ่งจูงพระคณา	53,686.00	53,686.00	53,686.00	53,686.00	0.00	53,686.00
2111200	กองงานวิทยาเขตเพชรบุรี-รด	3330000	เงินบริจาค มศก.	66561127010501	ผ.บริหารจัดการการศึกษา	62320271	เงินบริจาคเพื่อจัดสร้างเทวาลัยพระคณา	2,686,148.30	2,686,148.30	2,686,148.30	2,686,148.30	0.00	2,686,148.30
2111200	กองงานวิทยาเขตเพชรบุรี-รด	3330000	เงินบริจาค มศก.	66561127010501	ผ.บริหารจัดการการศึกษา	62320272	เงินค่าบำรุงที่พักอาศัยของบุคลากร	2,178,708.54	2,178,708.54	2,178,708.54	2,178,708.54	0.00	2,178,708.54
2111200	กองงานวิทยาเขตเพชรบุรี-รด	3330000	เงินบริจาค มศก.	66561127010501	ผ.บริหารจัดการการศึกษา	62320283	เงินกองทุนพัฒนาวิทยาสารสนเทศเพชรบุรีและงานวิจัย	69,871.00	69,871.00	69,871.00	69,871.00	0.00	69,871.00
2111200	กองงานวิทยาเขตเพชรบุรี-รด	3330000	เงินบริจาค มศก.	66561127010501	ผ.บริหารจัดการการศึกษา	63310744	คก.ศิลปากร ๕๕๐ มิ.นิ-ฮาล์ฟ มารธอน #2	20,000.00	20,000.00	20,000.00	20,000.00	0.00	20,000.00
2111200	กองงานวิทยาเขตเพชรบุรี-รด	3330000	เงินบริจาค มศก.	66561127010501	ผ.บริหารจัดการการศึกษา	63320127	เงินสนับสนุนกิจการ ม.ศิลปากร(สนง.เพชรบุรี)	1,233,805.15	1,233,805.15	1,233,805.15	1,233,805.15	0.00	1,233,805.15
2111200	กองงานวิทยาเขตเพชรบุรี-รด	3330000	เงินบริจาค มศก.	66561127010501	ผ.บริหารจัดการการศึกษา	63320128	เงินบริจาคเพื่อจัดสร้างเทวาลัยพระคณา	2,277,066.00	2,277,066.00	2,277,066.00	2,277,066.00	0.00	2,277,066.00
2111200	กองงานวิทยาเขตเพชรบุรี-รด	3330000	เงินบริจาค มศก.	66561127010501	ผ.บริหารจัดการการศึกษา	63320146	เงินค่าบำรุงที่พักอาศัยของบุคลากร	1,298,300.00	1,298,300.00	1,298,300.00	1,298,300.00	0.00	1,298,300.00
2111200	กองงานวิทยาเขตเพชรบุรี-รด	3330000	เงินบริจาค มศก.	66561127010501	ผ.บริหารจัดการการศึกษา	64320131	เงินค่าบำรุงที่พักอาศัยของบุคลากร มศก.	1,327,100.00	1,327,100.00	1,327,100.00	1,327,100.00	0.00	1,327,100.00
2111200	กองงานวิทยาเขตเพชรบุรี-รด	3330000	เงินบริจาค มศก.	66561127010501	ผ.บริหารจัดการการศึกษา	64320152	เงินบริจาคเพื่อจัดสร้างเทวาลัยพระคณา	64,292.00	64,292.00	64,292.00	64,292.00	0.00	64,292.00
2111200	กองงานวิทยาเขตเพชรบุรี-รด	3330000	เงินบริจาค มศก.	66561127010501	ผ.บริหารจัดการการศึกษา	64320153	เงินสนับสนุนกิจการ ม.ศิลปากร(สนง.เพชรบุรี)	97,892.96	97,892.96	97,892.96	97,892.96	0.00	97,892.96
2111200	กองงานวิทยาเขตเพชรบุรี-รด	3330000	เงินบริจาค มศก.	66561127010501	ผ.บริหารจัดการการศึกษา	65320141	เงินค่าบำรุงที่พักอาศัยของบุคลากร มศก.	1,152,000.00	1,152,000.00	1,152,000.00	1,152,000.00	0.00	1,152,000.00
2111200	กองงานวิทยาเขตเพชรบุรี-รด	3330000	เงินบริจาค มศก.	66561127010501	ผ.บริหารจัดการการศึกษา	65320144	เงินบริจาคทุนการศึกษา	26,000.00	26,000.00	26,000.00	26,000.00	6,000.00	20,000.00
2111200	กองงานวิทยาเขตเพชรบุรี-รด	3330000	เงินบริจาค มศก.	66561127010501	ผ.บริหารจัดการการศึกษา	65320156	เงินบริจาคเพื่อจัดสร้างเทวาลัยพระคณา	108,222.32	108,222.32	108,222.32	108,222.32	0.00	108,222.32
2111200	กองงานวิทยาเขตเพชรบุรี-รด	3330000	เงินบริจาค มศก.	66561127010501	ผ.บริหารจัดการการศึกษา	65320181	เงินกองทุนส่งเสริมกิจการ มศก.	45,000.00	45,000.00	45,000.00	45,000.00	27,000.00	18,000.00
								12,720,607.82	12,720,607.82	12,720,607.82	12,720,607.82	38,000.00	12,682,607.82

กองทุนพัฒนามหาวิทยาลัย 3370000 ปีงบประมาณ 2566

ศูนย์เงินทุน	คำอธิบาย	เงินทุน	คำอธิบาย	แผนงานเบิกจ่าย	ชื่อแผนงาน	รายการงบประมาณ / โครงการ	ชื่อรายการงบประมาณ / โครงการ	งปม.จัดสรร	งปม.อนุมัติ	โอน	รับโอน	งปม.จัดสรรหลังโอน	งปม.อนุมัติหลังโอน	ใบสั่งซื้อสั่งจ้าง	คັดงบประมาณ	อนุมัติคงเหลือ
2111200	กองงานวิทยาเขตเพชรบุรี-รด	3370000	กองทุนพัฒนามหาวิทยาลัยศิลปากร	65561127010501	ผง.บริหารจัดการการศึกษา	65920022	กองทุนพัฒนาส่วนกลาง	0.00	316,120.80	0.00	0.00	0.00	316,120.80	316,120.80	0.00	
2111200	กองงานวิทยาเขตเพชรบุรี-รด	3370000	กองทุนพัฒนามหาวิทยาลัยศิลปากร	66561127010501	ผง.บริหารจัดการการศึกษา	65110563	ครุภัณฑ์ในอาคารกิจกรรมและนันทนาการ	252,253.77	252,253.77	0.00	0.00	252,253.77	252,253.77	0.00	0.00	252,253.77
2111200	กองงานวิทยาเขตเพชรบุรี-รด	3370000	กองทุนพัฒนามหาวิทยาลัยศิลปากร	66561127010501	ผง.บริหารจัดการการศึกษา	65110730	ระบบรักษาความปลอดภัย Fitness Room	63.00	63.00	63.00	0.00	0.00	0.00	0.00	0.00	0.00
2111200	กองงานวิทยาเขตเพชรบุรี-รด	3370000	กองทุนพัฒนามหาวิทยาลัยศิลปากร	66561127010501	ผง.บริหารจัดการการศึกษา	66920022	กองทุนพัฒนาส่วนกลาง	22,011,990.64	22,011,990.64	0.00	63.00	22,012,053.64	22,012,053.64	0.00	0.00	22,012,053.64
								22,264,307.41	22,580,428.21	63.00	63.00	22,264,307.41	22,580,428.21	316,120.80	0.00	22,264,307.41

## 1. ค่ากระแสไฟฟ้าประจำอาคาร และไฟฟ้าส่วนกลาง ภายในพื้นที่ 621 ไร่

งานบริการกลาง ได้ดำเนินการจัดบันทึกมิเตอร์ค่าไฟฟ้า ภายในพื้นที่ 621 ไร่ ระหว่างเดือนตุลาคม 2564 – กันยายน 2565

1.1 ค่ากระแสไฟฟ้า ที่งานบริการกลาง จัดบันทึกมิเตอร์ เป็นเงิน 8,189,700.98 บาท

1.2 ค่ากระแสไฟฟ้า ที่การไฟฟ้าเรียกเก็บ เป็นเงิน 13,590,271.38 บาท

1.3 จำนวนเงินที่แตกต่างกัน เป็นเงิน 5,400,570.40 บาท

ลำดับ	อาคาร	เดือน												รวม (บาท)
		ต.ค. 64	พ.ย. 64	ธ.ค. 64	ม.ค. 65	ก.พ. 65	มี.ค. 65	เม.ย. 65	พ.ค. 65	มิ.ย. 65	ก.ค. 65	ส.ค. 65	ก.ย. 65	
1	เรียนรวม 1	70,402.56	81,213.44	71,457.28	83,850.24	85,696.00	122,874.88	90,969.60	95,452.16	107,845.12	109,163.52	115,491.84	149,506.56	1,183,923.20
2	หอพักนักศึกษา 5	64,074.24	47,759.04	89,733.60	99,769.92	111,536.64	149,457.12	36,288.96	21,803.04	41,579.04	131,016.00	148,567.20	186,883.20	1,128,468.00
3	อาคารบริหาร	65,878.80	77,744.40	58,833.60	59,946.00	60,316.80	83,306.40	70,204.80	67,609.20	89,857.20	75,025.20	87,879.60	105,801.60	902,403.60
4	อาคารสัตวศาสตร์	65,137.20	70,081.20	58,092.00	59,946.00	66,744.00	87,138.00	62,788.80	56,732.40	64,519.20	55,867.20	73,789.20	102,958.80	823,794.00
5	หอพักนักศึกษา 2	35,448.48	33,619.20	58,635.84	65,112.48	72,083.52	99,522.72	35,745.12	24,571.68	36,239.52	100,363.20	117,716.64	146,194.08	825,252.48
6	ที่ฝึกบุคคลากร	40,664.40	40,260.64	28,090.16	30,282.00	31,897.04	43,663.76	38,241.84	36,569.12	41,587.28	37,318.96	40,837.44	49,662.48	459,075.12
7	หอพักนักศึกษา 6	8,652.00	10,827.36	21,456.96	22,841.28	24,720.00	43,210.56	10,975.68	8,948.64	27,488.64	100,709.28	111,635.52	136,602.72	528,068.64
8	หอพักนักศึกษา 3	14,139.84	17,748.96	31,691.04	32,531.52	35,942.88	39,749.76	25,412.16	19,034.40	21,358.08	59,031.36	68,029.44	82,812.00	447,481.44
9	อาคารวิทยบริการ	22,412.80	23,072.00	21,094.40	16,480.00	17,633.60	25,544.00	32,960.00	23,072.00	20,600.00	27,686.40	27,356.80	39,057.60	296,969.60
10	เรียนรวม2	14,502.40	16,480.00	18,952.00	14,502.40	15,656.00	17,139.20	14,337.60	15,491.20	16,644.80	22,577.60	38,233.60	55,043.20	259,560.00
11	โรงประปา	11,766.72	11,272.32	13,711.36	19,776.00	14,930.88	30,224.32	22,017.28	21,786.56	15,392.32	17,139.20	19,446.40	26,137.28	223,600.64
12	ไฟทางป้อมหลัง	14,403.52	17,798.40	16,356.40	15,046.24	11,898.56	13,365.28	10,843.84	11,379.44	11,709.04	13,406.48	14,304.64	17,213.36	167,725.20
13	อาคารกิจกรรมและนันทนาการ		1,178.32	2,204.20	4,433.12	7,626.12	7,551.96	1,639.76	638.60	13,406.48	38,884.56	48,735.48	63,382.08	189,680.68
14	หอพักนักศึกษา 4	6,180.00	7,218.24	12,162.24	10,530.72				43,507.20			44,792.64	18,589.44	142,980.48
15	โรงอาหารกลาง	6,019.32	6,896.88	9,838.56	6,723.84	7,366.56	6,773.28	5,463.12	5,871.00	5,883.36	12,594.84	15,388.20	19,640.04	108,459.00
16	อาคารไอซีที 2	6,962.80	5,932.80	5,150.00	5,026.40	5,768.00	6,180.00	5,067.60	6,056.40	6,550.80	9,846.80	12,483.60	15,614.80	90,640.00
17	สถาบันศิลปะ	5,574.36	5,846.28	5,537.28	6,097.60	5,866.88	6,822.72	6,229.44	5,768.00	5,471.36	4,738.00	4,738.00	5,215.92	67,905.84

18	หอพักนักศึกษา 1	1,680.96	2,867.52	3,658.56	2,570.88				29,268.48	3,460.80	3,263.04	3,658.56	4,251.84	54,680.64
19	ไฟทางหลังหอพัก 1	7,836.24	8,454.24	7,004.00	7,193.52				6,583.76	3,296.00	4,037.60	4,812.16	6,855.68	56,073.20
20	อาคารไอซีที 1	230.72	2,702.72	3,230.08	5,009.92	3,131.20	2,208.32	5,570.24	2,142.40	2,966.40	8,272.96	9,591.36	10,975.68	56,032.00
21	ไฟทางพระคณศ	3,122.96	4,334.24	5,438.40	5,941.04	3,740.96	4,103.52	4,894.56	3,057.04	3,007.60	1,244.24	2,274.24	2,430.80	43,589.60
22	โรงอาหารหอพัก	2,158.88	1,532.64	3,477.28	3,345.44	3,567.92	4,293.04	898.16	247.20	1,540.88	5,825.68	6,583.76	8,165.84	41,636.72
23	KOMMONS	206.00	144.20	618.00	638.60	679.80	638.60	103.00	20.60	267.80	4,161.20	8,569.60	9,579.00	25,626.40
24	สนามกีฬา (หอ 1)		131.84	1,532.64	1,532.64				1,285.44	2,999.36	2,175.36	906.40	774.56	11,338.24
25	ป้ายโฆษณาหลังมหาวิทยาลัย				1,442.00	255.44	1,536.76	1,528.52	1,516.16	1,726.28	1,207.16	1,318.40	1,648.00	12,178.72
26	ไฟสนามฟุตบอล			782.80	313.12					1,450.24	3,823.36	3,213.60	5,570.24	15,153.36
27	โรงจอดรถบัส	456.50	566.09	447.02	601.93	939.36	1,588.26	630.77	575.98	767.14	1,174.20	1,212.93	1,568.90	10,529.08
28	โรงพลศึกษา	346.08	346.08	725.12	412.00	214.24	49.44	395.52	148.32	296.64	1,219.52	1,648.00	1,977.60	7,778.56
29	นอกโรงพล	1,689.20	428.48	1,738.64	395.52									4,251.84
30	โรงจอดรถยนต์หน้าอาคารบริหาร				346.08	457.32	451.96	447.43	473.39	421.06	406.23	438.37	550.02	3,991.86
31	อาคารไอทอป	61.80	20.60								8.24	271.92	387.28	749.84
32	โรงเรือนกำจัดขยะ						44.08	11.95	21.42	14.42	0.82	1.24	1.24	95.17
33	โรงเรือนปุ๋ยไบโอพลาสติก						2.47	2.06				1.65	1.65	7.83
34	ที่พักรับรอง													-
	<b>รวม</b>	<b>470,008.78</b>	<b>496,478.13</b>	<b>551,649.46</b>	<b>582,638.45</b>	<b>588,669.72</b>	<b>797,440.41</b>	<b>483,667.81</b>	<b>509,631.23</b>	<b>548,346.86</b>	<b>852,188.21</b>	<b>1,033,928.43</b>	<b>1,275,053.49</b>	<b>8,189,700.98</b>
	การไฟฟ้าเรียกเก็บ	733,872.44	748,114.47	860,216.58	882,320.48	908,634.62	1,215,054.50	811,422.92	832,353.70	1,486,372.97	1,479,341.24	1,713,386.61	1,919,180.85	13,590,271.38
	จำนวนหน่วย	198,574.05	193,325.36	228,098.05	227,157.38	230,302.78	306,938.32	206,554.40	191,858.60	356,514.87	380,295.92	400,228.27	382,159.39	3,302,007.39
	ราคาต่อหน่วย	3.70	3.87	3.77	3.88	3.95	3.96	3.93	4.34	4.17	3.89	4.28	5.02	4.06
	จำนวนเงินที่แตกต่างกัน	263,863.66	251,636.34	308,567.12	299,682.03	319,964.90	417,614.09	327,755.11	322,722.47	938,026.11	627,153.03	679,458.18	644,127.36	5,400,570.40

## 2. ค่ากระแสไฟฟ้าพื้นที่ 200 ไร่

งานบริการกลางได้ดำเนินการจัดบันทึกมิเตอร์ไฟฟ้า ระหว่างเดือนตุลาคม 2564 – กันยายน 2565 เป็นเงิน 181,493.38 บาท

ลำดับ	อาคาร	เดือน												รวม (บาท)
		ต.ค.64	พ.ย. 64	ธ.ค.64	ม.ค.65	ก.พ.65	มี.ค.65	เม.ย.65	พ.ค.65	มิ.ย.65	ก.ค.65	ส.ค.65	ก.ย.65	
1	หม้อแปลงไฟฟ้าสองส่วทาง													-
2	โรงเรือนเลี้ยงหมู	1,446.12	1,034.12	1,108.28	2,360.76	1,075.32	2,146.52	1,001.16	1,083.56	984.68	815.76	972.32	1,091.80	15,120.40
3	โรงประปา 200 ไร่	560.32								49.44	510.88	477.92	313.12	1,911.68
4	อาคารปฏิบัติการเพาะเลี้ยงสัตว์น้ำ	3,213.60	4,177.68	3,708.00	3,337.20	4,091.16	4,313.64	3,337.20	3,510.24	2,237.16	2,150.64	3,534.96	4,573.20	42,184.68
5	โรงเรือนเลี้ยงฟอพันธ์แม่พันธุ์ปลานิล	88.58	90.64	294.99	675.27	839.24	575.98	836.36	375.33	841.30	651.78	1,081.91	1,243.00	7,594.38
6	โรงเรือนอนุบาลพันธุ์ปลาสวยงาม	1,412.34	1,547.88	1,595.26	1,672.31	1,789.73	2,188.96	2,026.22	1,978.01	1,368.25	1,359.60	1,116.93		18,055.49
7	โรงเรือนเลี้ยงไก่	1,648.00	3,065.28	1,483.20	1,219.52	1,186.56	1,417.28	1,318.40	1,417.28	1,285.44	1,219.52	1,318.40	1,582.08	18,160.96
8	โรงรีดโคนม	1,545.00	733.36	1,021.76	1,145.36	1,343.12	1,693.32	1,792.20	2,014.68	1,701.56	1,759.24	1,709.80	1,932.28	18,391.68
9	โรงเลี้ยงโคนม	564.44	329.60	292.52	486.16	502.64	502.64	449.08	815.76	902.28	943.48	997.04	1,112.40	7,898.04
10	โรงเรือนสัตว์ป่วย	276.86	373.27	338.25	347.73	336.19	400.05	343.61	369.15	362.97	336.60	310.24	393.05	4,187.97
11	โรงเก็บอาหาร	27.60	59.33	399.64	225.36	120.30	38.73							870.96
12	โรงเรือนอนุบาลสุกร/ขุนสุกร				18.95	87.76		64.68	156.56	142.14	18.95			489.04
13	โรงเรือนสาธิตและอุปกรณ์เครื่องมือทำปุ๋ยอัดเม็ด	11.12	5.36	23.07	13.60	33.37	1.24			70.86	33.37	22.66	92.70	307.35
14	โรงเรือนอนุบาลปลาน้ำจืด	2,653.28	2,771.52	3,307.12	2,663.99	3,456.27	1,754.30	3,372.22	5,151.65	4,074.68	3,569.98	3,637.96	4,382.03	40,795.00
15	โรงสูบน้ำบาดาน้ำดื่ม 200 ไร่	253.79	283.87	343.61	554.96	351.85	619.65	809.17	604.82	380.69	285.93	493.58	268.21	5,250.13
16	โรงเรือนไก่เนื้อระบบปิด													-
17	โรงเรือนเลี้ยงแพะ 2									4.94	9.06	7.00	104.24	125.24
18	โรงเรือนสุกรขุน 2								104.65	24.31	13.18	4.53	3.71	150.38
														-
														-
รวมค่าไฟฟ้าทั้งหมด		13,701.05	14,471.91	13,915.70	14,721.17	15,213.51	15,652.31	15,350.30	17,581.69	14,430.70	13,677.97	15,685.25	17,091.82	181,493.38

### 3. ค่าน้ำประปา ที่ใช้ภายในพื้นที่ 621 ไร่

- 3.1 ค่าน้ำประปา ที่งานบริการกลาง จดบันทึกมิเตอร์ เป็นเงิน 2,2099,235 บาท  
 3.2 ค่าน้ำประปา ที่การประปาเรียกเก็บ เป็นเงิน 1,779,304.85 บาท  
 3.3 จำนวนเงินที่แตกต่างกัน เป็นเงิน 429,930.15 บาท

ลำดับ	อาคาร	เดือน												รวม (บาท)	
		ต.ค.-64	พ.ย.-64	ธ.ค.-64	ม.ค.-65	ก.พ.-65	มี.ค.-65	เม.ย.-65	พ.ค.-65	มิ.ย.-65	ก.ค.-65	ส.ค.-65	ก.ย.-65		
1	บริหาร	4,066	5,640	9,706	9,706	9,682	10,270	10,058	5,241	8,531	4,395	8,131	7,967	<b>93,389</b>	
2	เรียนรวม 1	5,147	6,016	8,296	7,121	8,554	4,536	3,384	3,831	5,006	8,719	12,173	9,400	<b>82,180</b>	
3	เรียนรวม 2	0	776	3,408	6,134	1,387	3,055	1,152	1,128	729	2,092	3,854	4,395	<b>28,106</b>	
4	วิทยบริการ	10,575	6,463	3,126	6,087	6,439	7,849	8,601	1,927	ไม่มีการใช้น้ำ	5,734	4,771	729	<b>62,299</b>	
5	กิตติาคาร	188	517	1,034	893	870	893	705	635	1,011	987	3,032	2,280	<b>13,043</b>	
6	สัตวศาสตร์	9,894	9,400	5,922	7,074	5,993	13,419	6,674	6,345	18,401	2,914	13,348	18,542	<b>117,923</b>	
7	ยานยนต์ 1	1,222	517	188	118	118	188	682	94	3,267	564	682	705	<b>8,343</b>	
8	ยานยนต์ 2	71	4,536	212	329	1,011	588	3,643	3,196	823	188	188	212	<b>14,993</b>	
9	ห้อง พชร.	188	306	188	306	165	235	165	141	212	118	282	259	<b>2,562</b>	
10	อาคาร OTO	ไม่มีการใช้อาคาร	ไม่มีการใช้อาคาร	ไม่มีการใช้อาคาร	ไม่มีการใช้อาคาร	ไม่มีการใช้อาคาร	ไม่มีการใช้อาคาร	ไม่มีการใช้อาคาร	ไม่มีการใช้อาคาร	ไม่มีการใช้อาคาร	ไม่มีการใช้อาคาร	ไม่มีการใช้อาคาร	ไม่มีการใช้อาคาร	611	<b>611</b>
11	โรงพละ	ไม่มีการใช้อาคาร	ไม่มีการใช้อาคาร	94	ไม่มีการใช้อาคาร	ไม่มีการใช้อาคาร	ไม่มีการใช้อาคาร	259	ไม่มีการใช้น้ำ	8,272	447	376	588	<b>10,035</b>	
12	โรงอาหารหอพัก	2,115	1,387	4,418	5,593	3,337	4,818	1,857	423	141	5,217	3,948	4,512	<b>37,765</b>	
13	โรงอาหารกลาง	118	ไม่มีการใช้น้ำ	1,481	235	447	282	0	0	635	2,186	2,444	2,515	<b>10,340</b>	
14	ที่พักบุคลากร	12,667	15,957	12,643	11,844	11,257	12,032	10,458	9,048	14,194	10,810	14,594	13,113	<b>148,614</b>	
15	อ.ที่พักรับรอง	ไม่มีการใช้อาคาร	ไม่มีการใช้อาคาร	ไม่มีการใช้อาคาร	ไม่มีการใช้อาคาร	ไม่มีการใช้อาคาร	ไม่มีการใช้อาคาร	ไม่มีการใช้อาคาร	ไม่มีการใช้อาคาร	ไม่มีการใช้อาคาร	ไม่มีการใช้อาคาร	ไม่มีการใช้อาคาร	ไม่มีการใช้อาคาร	<b>0</b>	
16	หอพัก 1	ไม่มีการใช้อาคาร	ไม่มีการใช้อาคาร	ไม่มีการใช้อาคาร	588	LocalQuarantine	LocalQuarantine	LocalQuarantine	316,451	ไม่มีการใช้น้ำ	400	5,170	1,551	<b>324,159</b>	
17	หอพัก 2	8,460	9,518	19,341	18,283	16,709	18,941	11,069	10,434	9,424	25,333	33,676	27,190	<b>208,375</b>	
18	หอพัก 3	6,181	9,565	19,905	17,884	16,168	12,009	5,123	6,886	11,891	38,305	50,948	48,504	<b>243,366</b>	
19	หอพัก 4	1,810	3,643	2,233	3,361	5,852	62,933	26,485	5,946	4,301	7,732	4,465	2,632	<b>131,389</b>	
20	หอพัก 5	12,150	7,497	37,882	38,634	34,616	33,394	5,053	1,293	8,037	41,548	58,656	52,711	<b>331,468</b>	
21	หอพัก 6	28,200	34,028	15,816	19,364	2,985	13,090	1,857	282	13,278	30,621	43,922	34,898	<b>238,337</b>	
22	อ.โบราณนา	ไม่มีการใช้อาคาร	ไม่มีการใช้อาคาร	ไม่มีการใช้อาคาร	ไม่มีการใช้อาคาร	ไม่มีการใช้อาคาร	ไม่มีการใช้อาคาร	ไม่มีการใช้อาคาร	ไม่มีการใช้อาคาร	ไม่มีการใช้อาคาร	ไม่มีการใช้อาคาร	ไม่มีการใช้อาคาร	ไม่มีการใช้อาคาร	<b>0</b>	
23	สถาบันศิลปะฯ	47	47	24	259	71	2,068	ไม่มีการใช้น้ำ	ไม่มีการใช้น้ำ	ไม่มีการใช้น้ำ	ไม่มีการใช้น้ำ	24	24	<b>2,562</b>	
24	Kommons	24	306	1,175	2,186	494	1,622	1,058	564	118	ไม่มีการใช้น้ำ	ไม่มีการใช้น้ำ	ไม่มีการใช้น้ำ	<b>7,544</b>	
25	กิจกรรมฯ	494	1,222	6,063	13,278	4,700	9,447	6,298	5,335	9,142	7,262	16,333	12,267	<b>91,838</b>	
รวม		103,612	117,336	153,150	169,271	130,848	211,665	104,575	379,196	117,406	195,567	281,013	245,599	2,209,235	
ค่าน้ำที่การประปาเรียกเก็บ		84,101.47	89,350.46	119,860.22	111,747.80	235,502.08	324,477.18	79,836.66	1,177.00	56,997.74	190,112.36	221,910.94	264,230.94	1,779,304.85	
จำนวนเงินที่แตกต่างกัน		19,510.03	27,985.04	33,289.28	57,522.70	-104,654.08	-112,812.68	24,738.34	378,019.00	60,408.26	5,454.64	59,102.06	-18,632.44	429,930.15	

หมายเหตุ จำนวนเงินที่แตกต่างกัน มาจาก การใช้น้ำบาดาล และผลิตน้ำประปาใช้เอง



4. การเบิกจ่ายค่าวัสดุ งบประมาณเงินรายได้ ประจำปีงบประมาณ 2565 ( ตุลาคม 2564 – กันยายน 2565)

4.1 งบประมาณที่ได้รับจัดสรร เป็นเงิน 2,580,000.00 บาท

4.2 งบประมาณที่ได้มีการเบิกจ่าย เป็นเงิน 3,431,993.29 บาท

4.3 งบประมาณที่เบิกจ่ายเกินวงเงินที่ได้รับจัดสรร เป็นเงิน 851993.29 บาท

ลำดับที่	รายการค่าใช้จ่าย	งบประมาณที่ได้รับ	ผลการใช้จ่ายประจำเดือน											รวม ค่าใช้จ่าย	งบประมาณ คงเหลือ	
			ต.ค.-64	พ.ย.-64	ธ.ค.-64	ม.ค.-65	ก.พ.-65	มี.ค.-65	เม.ย.-65	พ.ค.-65	มิ.ย.-65	ก.ค.-65	ส.ค.-65			ก.ย 65
1	วัสดุสำนักงาน	1,600,000.00	62,044.50	50,421.55	3,921.00		93,765.00	3,540.00			23,452.40	39,390.00	169,925.00	446,459.45	-679,834.90	
2	วัสดุงานบ้านงานครัว		37,460.50	60,987.40	20,175.60	30,516.00		877.40		40,330.35	50,708.50	64,199.50	386,026.56	691,281.81		
3	วัสดุก่อสร้าง/ประปา		4,933.55	80,533.10		1,320.00	2,980.00	20,215.00	11,155.00	147,521.50	9,055.00	12,370.00	94,539.22	384,622.37		
4	วัสดุไฟฟ้า/วิทยุ		10,753.50	13,975.90	450.00	6,423.61	45,030.00			28,630.71	35,651.55	24,042.90	193,589.40	358,547.57		
5	วัสดุการเกษตร		5,250.00	6,690.00				17,500.00		14,580.00	4,400.00	14,641.40	67,651.80	130,713.20		
6	วัสดุอื่น		38,547.00		88,435.50					13,482.00	25,500.00		55,908.00	221,872.50		
7	วัสดุคอมพิวเตอร์												45,388.00	45,388.00		
6	วัสดุยานพาหนะฯ												950.00	950.00		
7	วัสดุวิทยาศาสตร์และการแพทย์	400,000.00	16,715.58	96,293.00	12,804.69	73,723.00	26,671.46	27,113.80		4,899.53	27,613.11	62,621.75	111,277.68	459,733.60	-59,733.60	
8	ค่าวัสดุอุปกรณ์กีฬา	180,000.00										54,300.00		54,300.00	125,700.00	
8	ค่าเช่าคอมพิวเตอร์ฯ	400,000.00		3,086.40	4,493.73	2,920.33	2,782.00	2,782.00		5,696.60	4,219.30	3,089.22	2,797.47	5,651.57	37,518.62	-238,124.79
9	ค่าเช่าเครื่องถ่ายเอกสาร				48,945.56	23,608.42	23,447.00			46,426.42			84,718.00	82,873.76	310,019.16	
10	ค่าเช่าเครื่องปริ้นเตอร์				44,523.61	22,249.87	19,258.67	17,308.87		53,318.01	21,291.72	47,954.01	20,845.41	43,836.84	290,587.01	
	<b>รวม</b>	<b>2,580,000.00</b>	175,704.63	311,987.35	223,749.69	160,761.23	213,934.13	89,337.07	11,155.00	354,885.12	201,891.58	268,308.78	1,287,916.54	132,362.17	<b>3,431,993.29</b>	<b>-851,993.29</b>

5. การเบิกจ่ายงบประมาณเงินรายได้ (ซ่อมแซม จ้างเหมา ใช้สอย เชื้อเพลิง) ประจำปีงบประมาณ 2565 (ตุลาคม 2564 - กันยายน 2565)

5.1 งบประมาณที่ได้รับจัดสรร เป็นเงิน 4,210,000.00 บาท

5.2 งบประมาณที่ได้มีการเบิกจ่าย เป็นเงิน 4,542,884.95 บาท

5.3 งบประมาณที่เบิกจ่ายเกินวงเงินที่ได้รับจัดสรร เป็นเงิน 332,884.95 บาท

รายการ	จัดสรร 2565	ผลการใช้จ่ายงบประมาณประจำปี										รวมใช้จ่าย	คงเหลือ
		ต.ค.64 - ธค.64	ม.ค.65	ก.พ.65	มี.ค.65	เม.ย.65	พ.ค.65	มิ.ย.65	ก.ค.65	ส.ค.65	ก.ย.65		
<b>กองงานวิทยาเขตเพชรบุรี</b>													
ค่าซ่อมแซมบำรุงรักษา ทรัพย์สิน	1,000,000.00	201,523.59	36,230.77	118,031.17	91,078.18	25,229.53	10,435.71	97,808.89	106,860.90	22,464.94	-	709,663.68	290,336.32
ค่าจ้างเหมาบริการ	2,000,000.00	304,300.00	208,300.00	140,000.00	150,580.00	88,780.00	344,930.25	269,864.48	197,430.00	562,371.44	523,331.00	2,789,887.17	- 789,887.17
ค่าใช้จ่ายอื่นๆ (ค่าเช่ารถ, ค่าซักกรีด)	200,000.00	10,000.00	-	-	-	2,535.00	3,110.00	6,000.00	6,400.00	5,090.00	-	33,135.00	166,865.00
ค่าวัสดุเชื้อเพลิงและหล่อลื่น	400,000.00	143,561.60	54,644.20	39,535.10	55,513.40	-	78,121.50	36,375.90	57,768.80	58,584.20	58,290.90	582,395.60	- 182,395.60
<b>งานพัฒนานักศึกษา</b>													
ค่าจ้างเหมาพาหนะนำ นักศึกษาไปโรงพยาบาล	110,000.00	9,000.00	4,800.00	6,000.00	600.00	-	-	-	2,500.00	-	6,300.00	29,200.00	80,800.00
โครงการพัฒนาคุณภาพชีวิต นักศึกษา (งานซ่อมหอพัก ประจำปี)	500,000.00	-	-	-	-	-	375,815.00	22,788.50	-	-	-	398,603.50	101,396.50
<b>รวมค่าใช้จ่ายประจำเดือน</b>	<b>4,210,000.00</b>	<b>668,385.19</b>	<b>303,974.97</b>	<b>303,566.27</b>	<b>297,771.58</b>	<b>116,544.53</b>	<b>812,412.46</b>	<b>432,837.77</b>	<b>370,959.70</b>	<b>648,510.58</b>	<b>587,921.90</b>	<b>4,542,884.95</b>	<b>- 332,884.95</b>

6. ค่ากระแสไฟฟ้า (ตามมิเตอร์) ที่จัดเก็บกับผู้ประกอบการร้านค้า ระหว่างเดือนตุลาคม 2564 - กันยายน 2565

เดือน / ปี สถานที่	ต.ค. 64	พ.ย. 64	ธ.ค. 64	ม.ค. 65	ก.พ. 65	มี.ค. 65	เม.ย. 65	พ.ค. 65	มิ.ย. 65	ก.ค. 65	ส.ค. 65	ก.ย. 65	รวม
	โรงอาหารกลาง	0.00	0.00	2,218.82	1,377.49	1,270.26	160.84	0.00	0.00	0.00	4,586.12	6,173.94	6,268.80
โรงอาหารหอพัก	3,666.42	1,719.79	5,505.82	5,984.23	5,914.11	5,819.26	2,425.03	0.00	0.00	11,605.52	11,918.96	15,106.97	69,666.11
ร้านถ่ายเอกสาร อ.เรียนรวม 1	643.38	0.00	1,744.54	0.00	0.00	1,905.38	0.00	672.25	1,851.77	3,885.00	3,060.16	2,870.45	16,632.93
ร้านถ่ายเอกสาร อ.เรียนรวม 2	78.36	82.48	631.00	127.85	742.36	136.10	0.00	474.28	259.83	2,189.95	1,843.52	2,082.73	8,648.46
ร้านถ่ายเอกสาร อ.หอพัก 1	74.24	32.99	767.10	177.34	0.00	0.00	0.00	779.48	247.45	989.81	903.2	894.95	4,866.56
ร้านเครื่องดื่ม อ.เรียนรวม 2	0.00	0.00	622.76	152.60	16.50	0.00	0.00	0.00	0.00	1,344.49	2,820.96	3,027.17	7,984.48
ร้านเครื่องดื่มข้าง อ.บริหาร	973.31	742.36	1,068.17	1,381.61	1,163.03	812.47	160.84	0.00	131.97	375.30	1,022.80	1,080.54	8,912.40
ร้านเครื่องดื่มข้าง 7-Eleven	0.00	0.00	0.00	0.00	0.00	0.00	0.00	0.00	0.00	0.00	0.00	1208.39	1,208.39
ร้านซักรีด อ.หอพัก 3	0.00	0.00	0.00	0.00	86.61	32.99	0.00	0.00	32.99	441.29	441.29	577.39	1612.56
เครื่องซักผ้าหยอดเหรียญ	259.83	173.22	738.23	1,117.66	1,072.29	853.71	552.64	123.73	362.93	1,967.25	2,602.38	2,742.60	12,566.47
เครื่องถ่ายเอกสาร Double A	911.45	729.98	870.21	1,076.42	655.75	610.38	746.48	1,459.97	725.86	767.10	993.93	837.21	10,384.74
ตู้ขายสินค้า Bear Box	1,233.14	0.00	0.00	0.00	0.00	0.00	0.00	0.00	0.00	0.00	0	0	1,233.14
ตู้ขายสินค้า Lactasoy	668.12	643.38	618.63	2,247.69	1,967.25	1,303.25	0.00	0.00	0.00	164.97	2,144.59	2,354.92	12,112.80
ตู้ขายสินค้า 7- Eleven	0.00	0.00	0.00	0.00	0.00	0.00	0.00	0.00	0.00	1,893.01	1,229.01	5,621.30	8,743.32
ตู้ขายสินค้าตลาดหน้า 7-Eleven	0.00	0.00	305.19	0.00	631	338.19	0.00	0.00	0.00	820.72	684.62	515.53	3,295.25
อ.กิจกรรมและนันทนาการ	0.00	0.00	0.00	0.00	0.00	0.00	0.00	0.00	0.00	1,868.27	3,950.99	3,542.69	9,361.95
หอสมุด อ.วิทยบริการ	0.00	0.00	144.35	98.98	0.00	0.00	0.00	0.00	0.00	45.36	82.48	280.45	651.62
รวม	8,508.25	4,124.20	15,234.82	13,741.87	13,519.16	11,972.57	3,884.99	3,509.71	3,612.80	32,944.16	39,872.83	49,012.09	199,937.45

7. คำนวณประปา (ตามมิเตอร์) ที่จัดเก็บกับผู้ประกอบการร้านค้า ระหว่างเดือนตุลาคม 2564 - กันยายน 2565

ลำดับ	สถานที่	เดือน											รวม/ทั้งปี (บาท)	
		ต.ค.-64	พ.ย.-64	ธ.ค.-64	ม.ค.-65	ก.พ.-65	มี.ค.-65	เม.ย.-65	พ.ค.-65	มิ.ย.-65	ก.ค.-65	ส.ค.-65		ก.ย.-65
23	โรงอาหารกลาง ร้าน 1	ไม่มีร้านค้า	ไม่มีร้านค้า	ไม่มีร้านค้า	ไม่มีร้านค้า	ไม่มีร้านค้า	ไม่มีร้านค้า	ปิดเทอม	ปิดเทอม	ปิดเทอม	ไม่มีร้านค้า	ไม่มีร้านค้า	ไม่มีร้านค้า	-
24	โรงอาหารกลาง ร้าน 2	ไม่มีร้านค้า	ไม่มีร้านค้า	ไม่มีร้านค้า	ไม่มีร้านค้า	ไม่มีร้านค้า	ไม่มีร้านค้า	ปิดเทอม	ปิดเทอม	ปิดเทอม	ไม่มีร้านค้า	ไม่มีร้านค้า	ไม่มีร้านค้า	-
25	โรงอาหารกลาง ร้าน 3	0	0	115	0	69	46	ปิดเทอม	ปิดเทอม	ปิดเทอม	161	230	253	874
26	โรงอาหารกลาง ร้าน 4	ไม่มีร้านค้า	ไม่มีร้านค้า	ไม่มีร้านค้า	ไม่มีร้านค้า	ไม่มีร้านค้า	ไม่มีร้านค้า	ปิดเทอม	ปิดเทอม	ปิดเทอม	ไม่มีร้านค้า	ไม่มีร้านค้า	ไม่มีร้านค้า	-
27	โรงอาหารกลาง ร้าน 5	0	0	46	0	23		ปิดเทอม	ปิดเทอม	ปิดเทอม	69	69	92	299
28	โรงอาหารกลาง ร้าน 6	ไม่มีร้านค้า	ไม่มีร้านค้า	ไม่มีร้านค้า	ไม่มีร้านค้า	ไม่มีร้านค้า	ไม่มีร้านค้า	ปิดเทอม	ปิดเทอม	ปิดเทอม	92	115	138	345
29	โรงอาหารกลาง ร้าน 7	ไม่มีร้านค้า	ไม่มีร้านค้า	ไม่มีร้านค้า	ไม่มีร้านค้า	ไม่มีร้านค้า	ไม่มีร้านค้า	ปิดเทอม	ปิดเทอม	ปิดเทอม	69	69	69	207
30	โรงอาหารกลาง ร้าน 8	ไม่มีร้านค้า	ไม่มีร้านค้า	ไม่มีร้านค้า	ไม่มีร้านค้า	ไม่มีร้านค้า	ไม่มีร้านค้า	ปิดเทอม	ปิดเทอม	ปิดเทอม	ไม่มีร้านค้า	ไม่มีร้านค้า	ไม่มีร้านค้า	-
31	โรงอาหารกลาง ร้าน 9	0	0	69	0	23	0	ปิดเทอม	ปิดเทอม	ปิดเทอม	115	184	184	575
32	โรงอาหารกลาง ร้าน 10	ไม่มีร้านค้า	ไม่มีร้านค้า	ไม่มีร้านค้า	ไม่มีร้านค้า	ไม่มีร้านค้า	ไม่มีร้านค้า	ปิดเทอม	ปิดเทอม	ปิดเทอม	276	299	368	943
33	โรงอาหารกลาง ร้าน 11	0	0	69	23			ปิดเทอม	ปิดเทอม	ปิดเทอม	115	161	138	506
34	โรงอาหารกลาง ร้าน 12	ไม่มีร้านค้า	ไม่มีร้านค้า	ไม่มีร้านค้า	ไม่มีร้านค้า	ไม่มีร้านค้า	ไม่มีร้านค้า	ปิดเทอม	ปิดเทอม	ปิดเทอม	ไม่มีร้านค้า	ไม่มีร้านค้า	ไม่มีร้านค้า	-
35	โรงอาหารกลาง ร้าน 13	ไม่มีร้านค้า	ไม่มีร้านค้า	ไม่มีร้านค้า	ไม่มีร้านค้า	ไม่มีร้านค้า	ไม่มีร้านค้า	ปิดเทอม	ปิดเทอม	ปิดเทอม	138	138	23	299
36	โรงอาหารกลาง ร้าน 14	0	0	23	0	0	0	ปิดเทอม	ปิดเทอม	ปิดเทอม	23	46	69	161
37	โรงอาหารกลาง ร้าน 15	0	0	23	23	0	0	ปิดเทอม	ปิดเทอม	ปิดเทอม	23	46	46	161
38	โรงอาหารหอพัก ร้าน 1	0	46	322	230	276	184	138	ปิดเทอม	ปิดเทอม	782	851	713	3,542
39	โรงอาหารหอพัก ร้าน 2	ไม่มีร้านค้า	ไม่มีร้านค้า	ไม่มีร้านค้า	ไม่มีร้านค้า	ไม่มีร้านค้า	ไม่มีร้านค้า	ปิดเทอม	ปิดเทอม	ปิดเทอม	46	46	69	161
40	โรงอาหารหอพัก ร้าน 3	ไม่มีมิเตอร์	ไม่มีมิเตอร์	ไม่มีมิเตอร์	ไม่มีมิเตอร์	ไม่มีมิเตอร์	ไม่มีมิเตอร์	ไม่มีมิเตอร์	ไม่มีมิเตอร์	ไม่มีมิเตอร์	ไม่มีมิเตอร์	ไม่มีมิเตอร์	ไม่มีมิเตอร์	483
41	โรงอาหารหอพัก ร้าน 4	230	184	0	0	0	0	ปิดเทอม	ปิดเทอม	ปิดเทอม	มิเตอร์เสีย	มิเตอร์เสีย	138	552
42	โรงอาหารหอพัก ร้าน 5	0	0	207	230	368	345	ปิดเทอม	ปิดเทอม	ปิดเทอม	529	529	506	2,714
43	โรงอาหารหอพัก ไก่ห้าดาว	ไม่มีมิเตอร์	ไม่มีมิเตอร์	23	0	23	0	ปิดเทอม	ปิดเทอม	ปิดเทอม	23	23	46	138
44	ร้านเครื่องดื่ม,อาหารว่าง	46	69	115	69	69	69	69	ปิดเทอม	46	46	46	46.00	690
45	ร้านสะดวกซื้อ เซเว่น	460	575	713	552	828	851	667	414	851	644	989	828	8,372
46	ร้านหนองโพรบายเอเอส	ยังไม่เปิดร้าน	ยังไม่เปิดร้าน	ยังไม่เปิดร้าน	ยังไม่เปิดร้าน	ยังไม่เปิดร้าน	ยังไม่เปิดร้าน	ยังไม่เปิดร้าน	ยังไม่เปิดร้าน	ยังไม่เปิดร้าน	46	230	230	
47	ร้านเครื่องดื่ม,อาหารว่าง	ยังไม่เปิดร้าน	ยังไม่เปิดร้าน	ยังไม่เปิดร้าน	ยังไม่เปิดร้าน	ยังไม่เปิดร้าน	ยังไม่เปิดร้าน	ยังไม่เปิดร้าน	ยังไม่เปิดร้าน	ยังไม่เปิดร้าน	ยังไม่เปิดร้าน	ยังไม่เปิดร้าน	0	69
48	บริษัท โกดันโดนัท (ประเทศไทย)	ยังไม่เปิดร้าน	ยังไม่เปิดร้าน	ยังไม่เปิดร้าน	ยังไม่เปิดร้าน	ยังไม่เปิดร้าน	ยังไม่เปิดร้าน	ยังไม่เปิดร้าน	ยังไม่เปิดร้าน	ยังไม่เปิดร้าน	0		161	
49	โรงอาหารหอพัก ร้าน 4	เหมาจ่ายเดือน ก.ค.-ส.ค.65											276	
รวม/รายเดือน		736	874	1,725	1,127	1,679	1,495	874	414	897	3,197	4,071	4,945	20,815

## 8. การดำเนินงานด้านการรักษาความปลอดภัย เดือนกันยายน 2565

### 8.1 จำนวนยานพาหนะ เข้า – ออก

จำนวนรถเข้า ด้านหน้า ผลัดเช้า ตั้งแต่เวลา 07.00-19.00 น.

ประเภทรถ	จำนวนรถเข้า(คัน)	
	มีสติกเกอร์	ไม่มีสติกเกอร์
รถยนต์	1,744	1,270
รถจักรยานยนต์	148	348
รถยนต์ประเภทอื่น		32
<b>รวม</b>	<b>1,892</b>	<b>1,650</b>

จำนวนรถออก ด้านหน้า ผลัดเช้า ตั้งแต่เวลา 07.00-19.00 น.

ประเภทรถ	จำนวนรถเข้า(คัน)	
	มีสติกเกอร์	ไม่มีสติกเกอร์
รถยนต์	361	128
รถจักรยานยนต์	27	177
รถยนต์ประเภทอื่น		6
<b>รวม</b>	<b>388</b>	<b>311</b>

จำนวนรถเข้า ด้านหน้า ผลัดดึก ตั้งแต่เวลา 19.00-07.00น.

ประเภทรถ	จำนวนรถเข้า(คัน)	
	มีสติกเกอร์	ไม่มีสติกเกอร์
รถยนต์	2,096	1,437
รถจักรยานยนต์	146	373
รถยนต์ประเภทอื่น		
<b>รวม</b>	<b>2,242</b>	<b>1,810</b>

จำนวนรถออก ด้านหน้า ผลัดดึก ตั้งแต่เวลา 19.00-07.00 น.

ประเภทรถ	จำนวนรถเข้า(คัน)	
	มีสติกเกอร์	ไม่มีสติกเกอร์
รถยนต์	341	141
รถจักรยานยนต์	12	168
รถยนต์ประเภทอื่น		
<b>รวม</b>	<b>353</b>	<b>309</b>

จำนวนรถเข้า ด้านหลัง ผลัดเช้าตั้งแต่เวลา 07.00-19.00 น.

ประเภทรถ	จำนวนรถเข้า(คัน)	
	มีสติกเกอร์	ไม่มีสติกเกอร์
รถยนต์	1,490	2,125
รถจักรยานยนต์	1,147	2,066
รถยนต์ประเภทอื่น		
<b>รวม</b>	<b>2,637</b>	<b>4,191</b>

จำนวนรถออก ด้านหลัง ผลัดเข้าตั้งแต่เวลา 07.00-19.00 น.

ประเภทรถ	จำนวนรถเข้า(คัน)	
	มีสติกเกอร์	ไม่มีสติกเกอร์
รถยนต์	579	1,078
รถจักรยานยนต์	260	2,625
รถยนต์ประเภทอื่น		
<b>รวม</b>	<b>839</b>	<b>3,703</b>

จำนวนรถเข้า ด้านหลัง ผลัดตึก ตั้งแต่เวลา 19.00-07.00 น.

ประเภทรถ	จำนวนรถเข้า(คัน)	
	มีสติกเกอร์	ไม่มีสติกเกอร์
รถยนต์	1,238	1,812
รถจักรยานยนต์	846	2,474
รถยนต์ประเภทอื่น		
<b>รวม</b>	<b>2,084</b>	<b>4,286</b>

จำนวนรถออก ด้านหลัง ผลัดตึก ตั้งแต่เวลา 19.00-07.00 น.

ประเภทรถ	จำนวนรถเข้า(คัน)	
	มีสติกเกอร์	ไม่มีสติกเกอร์
รถยนต์	584	1,233
รถจักรยานยนต์	457	2,421
รถยนต์ประเภทอื่น		
<b>รวม</b>	<b>1,041</b>	<b>3,664</b>

## 8.2 รายงานสภาพการทำงานของกล้องวงจรปิด

สถานที่	จำนวนกล้อง	สภาพการทำงาน
อ.บริหาร(ในสำนักงาน)	8 ตัว	ทำงานปกติได้แก้ไขติดตั้งเหมือนเดิมแต่ยังไม่ได้แก้ไขในตัวที่เสีย
อ.บริหาร - ด้านนอกกล้องรุ่นใหม่	5 ตัว	ทำงานปกติ

- ชั้น 2	1 ตัว	ทำงานปกติ
ประตูด้านหน้า		
-ทางเข้า-ออก	4 ตัว	ทำงานปกติ
-360 องศาด้านหน้า	2 ตัว	ทำงานปกติ
-หน้าองค์พระมณฑป	1 ตัว	ทำงานปกติ
-ทางเข้าแยกเรียนรวม 2	3 ตัว	ทำงานปกติ
ประตูด้านหลัง		
-ทางเข้า-ออก	4 ตัว	ทำงานปกติ
-360 องศา(เสาไฟฟ้าแรกและ	2 ตัว	ทำงานปกติ
จุดรอรถราง 1)		ทำงานปกติ
-แยกลานจันทร์	1 ตัว	ทำงานปกติ
-โรงพล	1 ตัว	ทำงานปกติ
- 360 องศา	1ตัว	ทำงานปกติ
แยกหน้าคณะสัตวศาสตร์	1 ตัว	ทำงานปกติ
ภายในศาลาแปดเหลี่ยม	2 ตัว	ทำงานปกติ
ประตูด้านหน้าทางเข้าแนวรั้ว	1 ตัว	ทำงานปกติ
ทางลานปฎิมากรรม		
หน่วยบริการประชาชน		
-ด้านหน้าหน่วยบริการ	3 ตัว	ทำงานปกติ
-ด้านข้างประตูทางเข้า	1 ตัว	ทำงานปกติ
มหาวิทยาลัย		

#### 9. รายงานสรุปงานซ่อม รายละเอียดตามเอกสารแนบ

#### สรุปผลการดำเนินงานซ่อม กันยายน 2565

รายละเอียดงานซ่อม	ซ่อมได้	จัดซื้อ	จัดจ้าง	งานค้าง	รวม
ไฟฟ้า	36	0	1	0	37
โทรศัพท์	6	0	0	0	6
เครื่องปรับอากาศ	18	0	3	0	21
โทรทัศน์	0	0	0	0	0
สุขาภิบาล/ประปา	27	4	0	0	31
ลิฟท์	1	0	0	0	1
อินเทอร์เน็ต	0	0	0	0	0
พัดลม/อุปกรณ์ไฟฟ้าอื่นๆ	4	1	0	0	5
งานอื่นๆ	9	3	1	0	13
รวม	101	8	5	0	114

**สรุปผลการดำเนินงานซ่อมประจำวัน เดือน กันยายน 2565**

รายละเอียดงานซ่อม	รวม	อาคาร																		
		เรียนรวม 1	เรียนรวม 2	บริหาร	วิทยบริการ	OTOP	ICT1	ICT2	สัตวศาสตร์ฯ	โรงพยาบาลหอพัก	กิจกรรมและนันทนาการ	โรงอาหารกลาง	หอพักนักศึกษา	ที่พักบุคลากร	ศูนย์วิทยุ/ป้อมยาม	โรงพลศึกษา	โรงจอร์จยนต์	k-common	โรงผลิตน้ำประปา	ไฟฟ้านอกอาคาร
<b>ไฟฟ้า</b>	<b>37</b>																			
ซ่อมได้	36	13		1				1	6		11		4							
จัดซื้อ	0																			
จัดจ้าง	1							1												
<b>โทรศัพท์</b>	<b>6</b>																			
ซ่อมได้	6	2		1				1				1	1							
จัดซื้อ	0																			
จัดจ้าง	0																			
<b>เครื่องปรับอากาศ</b>	<b>21</b>																			
ซ่อมได้	18	1			1			2				14								
จัดซื้อ	0																			
จัดจ้าง	3							3												
<b>โทรทัศน์</b>	<b>0</b>																			
ซ่อมได้	0																			
จัดซื้อ	0																			
จัดจ้าง	0																			
<b>สุขาภิบาล/ประปา</b>	<b>31</b>																			
ซ่อมได้	27	6	4	4				1	6		4		2							
จัดซื้อ	4		3										1							
จัดจ้าง	0																			
<b>ลิฟท์</b>	<b>1</b>																			
ซ่อมได้	1				1															
จัดซื้อ	0																			
จัดจ้าง	0																			
<b>อินเทอร์เน็ต</b>	<b>0</b>																			
ซ่อมได้	0																			
จัดซื้อ	0																			
จัดจ้าง	0																			
<b>พัดลม/อุปกรณ์ไฟฟ้า</b>	<b>5</b>																			
ซ่อมได้	4				2				2											
จัดซื้อ	1	1																		
จัดจ้าง	0																			
<b>งานอื่นๆ</b>	<b>13</b>																			
ซ่อมได้	9	4	2									1	2							
จัดซื้อ	3			3																
จัดจ้าง	1							1												
<b>ค้างซ่อม</b>	<b>0</b>																			
<b>รวมงานซ่อมทั้งหมด</b>	<b>114</b>	<b>27</b>	<b>9</b>	<b>9</b>	<b>4</b>	<b>0</b>	<b>0</b>	<b>0</b>	<b>10</b>	<b>14</b>	<b>0</b>	<b>15</b>	<b>16</b>	<b>9</b>	<b>1</b>	<b>0</b>	<b>0</b>	<b>0</b>	<b>0</b>	<b>0</b>



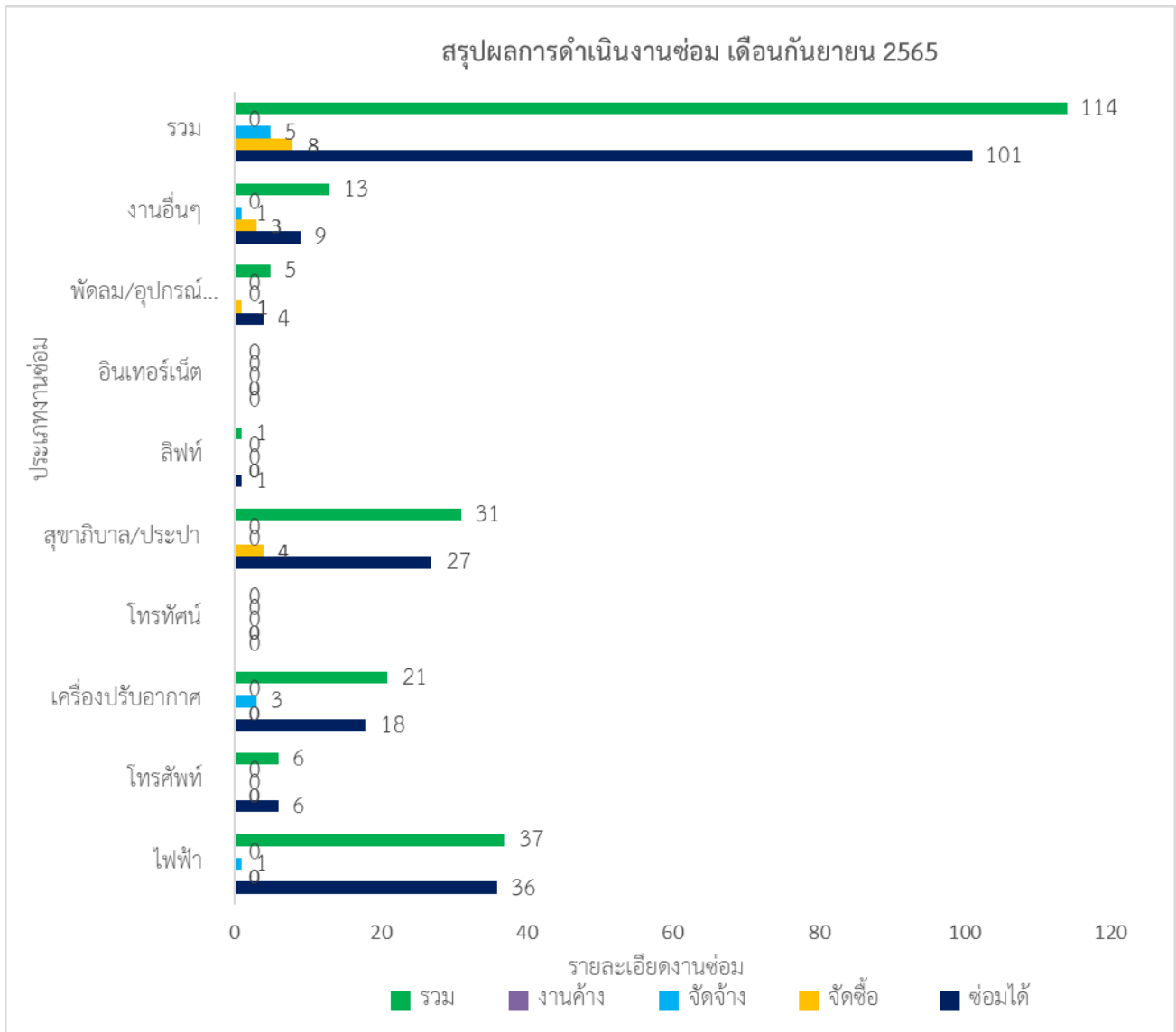

## 10. การปฏิบัติงานดูแลพื้นที่ และภูมิทัศน์

ปฏิบัติงานพื้นที่รวม

วันที่ 23 กันยายน 2565 ตัดหญ้าบริเวณด้านหลังอาคารเรียนรวม 1-2

วันที่ 30 กันยายน 2565 ตัดหญ้าบริเวณริมกำแพงอาคารสถาปัตยกรรม-โรงผลิตน้ำประปา

11. ค่า BOD ในน้ำ ปริมาณขยะ การผลิตปุ๋ย การผลิตไฟฟ้าจาก Biogas ,โซลาร์เซลล์ และปริมาณการใช้น้ำมัน

รายการ	หน่วย วัด	ค่า BOD ในน้ำ ปริมาณขยะ การผลิตปุ๋ย การผลิตไฟฟ้าจาก Biogas ,โซลาร์เซลล์ และปริมาณการใช้น้ำมัน ปี พ.ศ. 2564-2565												
		ต.ค.64	พ.ย.64	ธ.ค.64	ม.ค.65	ก.พ.65	มี.ค.65	เม.ย.65	พ.ค.65	มิ.ย.65	ก.ค.65	ส.ค.65	ก.ย.65	รวม
ค่า BOD ในน้ำ	มก/ล	-	-	-										
ปริมาณขยะ	กิโลกรัม	643	926	842	962	627	665	547	463	583	742	836	963	8,799
ปริมาณการผลิตปุ๋ยจาก ขยะอินทรีย์	กิโลกรัม	-	-	-										
ปริมาณการผลิตไฟฟ้า จาก Biogas	กิโลวัตต์	-	-	-										
ปริมาณการใช้น้ำมันงาน บริการกลาง														
น้ำมันเบนซิน (ตัดหญ้า)	ลิตร	ซื้อ 500 (ใช้ 292)	309	266	235	232	403	186	109	233	303	333	392	3,293
น้ำมันเบนซิน (รปภ.)		40	46	46	57	57	60	60	74	75	75	75	50	669
น้ำมันดีเซล		-	67.75	91.39	91.39	122.15	-	87.69	-	112.39	-	70.88	-	643.64
ปริมาณกำลังผลิตไฟฟ้า จากโซลาร์เซลล์ ที่อาคาร กิจกรรม และ นันทนาการ	กิโลวัตต์	5,052	4,121.73	5,176.99	5,906.22	4,440.85	5,686.60	5,109.01	3,870.44	5,154.86	4593.87	4,168.18	4,073.78	42,149.59

รายงานผลการดำเนินงาน ประจำเดือนกันยายน 2565

งานบริการการสอน

1.รายงานผลการขอใช้ห้องนอกรางเรียนและจัดการเรียนการสอนแบบออนไลน์

คณะวิชา	จำนวนการใช้ห้องจัดการเรียนการสอนแบบออนไลน์/ ผสมผสาน(ครั้ง)						
	ระหว่างเดือนต.ค.64-มี.ค.65						รวม
	ต.ค.64	พ.ย.64	ธ.ค.64	ม.ค.65	ก.พ.65	มี.ค.65	
1. คณะสัตวศาสตร์และเทคโนโลยีการเกษตร	2	0	2	0	1	0	5
2. คณะวิทยาการจัดการ	49	0	63	82	92	22	308
3. คณะเทคโนโลยีสารสนเทศเพื่อการสื่อสาร	0	0	0	0	0	0	-
4. หน่วยงานอื่นๆ	0	0	0	0	0	0	-
<b>รวม</b>	<b>51</b>	<b>0</b>	<b>65</b>	<b>82</b>	<b>93</b>	<b>22</b>	<b>313</b>
คณะวิชา	จำนวนการใช้ห้องนอกรางเรียน(ชั่วโมง)						
	ระหว่างเดือนเม.ย.-ก.ย.65						รวม
	เม.ย.65	พ.ค.65	มิ.ย.65	ก.ค.65	ส.ค.65	ก.ย.65	
1. คณะสัตวศาสตร์และเทคโนโลยีการเกษตร	0	0	40	36		33.5	110
2. คณะวิทยาการจัดการ	0	0	20	116.5		245.5	382
3. คณะเทคโนโลยีสารสนเทศเพื่อการสื่อสาร	0	0	18	0		7	25
4. หน่วยงานอื่นๆ	0	0	4	0		0	4
<b>รวม</b>	<b>0</b>	<b>0</b>	<b>82</b>	<b>152.5</b>		<b>286</b>	<b>521</b>

2.รายงานการตรวจสอบความพร้อมกล้องวงจรปิด ประจำอาคารเรียนรวม2 และอาคารวิทยบริการ

1.กล้องวงจรปิดประจำอาคารเรียนรวม2 จำนวน 64 ตัวใช้งานได้ตามปกติ ไม่มีการขอดูข้อมูลย้อนหลังในช่วง 1 เดือนที่ผ่านมา

2.กล้องวงจรปิดประจำอาคารวิทยบริการการ จำนวน 22 ตัวแบ่งเป็นภายในอาคาร19ตัว ภายนอกอาคาร 3 ตัว ใช้งานได้ตามปกติทุกตัว

เกิดปัญหากระแสไฟฟ้าดับในวันอาทิตย์ที่ 25ก.ย.65ทำให้ระบบกล้องขามีปัญหาไม่มีสัญญาณซึ่งได้ดำเนินการแจ้งบริษัทแก้ไขให้ใช้งานได้ในวันที่ 26 ก.ย.65

3.รายงานผลการยืม-คืน โสตทัศนูปกรณ์และอุปกรณ์ประจำอาคารเรียนรวม2

รายการ	ปีงบประมาณ 2565 (1 ต.ค. 64 - 30 ก.ย. 65)											
	ต.ค.	พ.ย.	ธ.ค.	ม.ค.	ก.พ.	มี.ค.	เม.ย.	พ.ค.	มิ.ย.	ก.ค.	ส.ค.	ก.ย.
1. ชุดลำโพงเคลื่อนที่	0	0	0	0	0	0	0	0	0	0	0	0
2. ไมโครโฟนมีสาย	0	0	0	0	0	0	0	0	0	0	0	0
3. ไมโครโฟนไร้สาย	0	0	0	0	0	0	0	0	0	1	5	5
4. เครื่องเสียงชุดใหญ่	0	0	0	0	0	0	0	0	0	0	0	0
5. ขาตั้งไมโครโฟน	0	0	0	0	0	0	0	0	0	1	4	2
6. เครื่องมัลติมีเดียโปรเจคเตอร์(Projector)	0	0	0	0	0	0	0	0	0	0	0	0
7. ปลั๊กไฟ	0	0	0	0	0	0	0	0	0	0	0	0
8. สายสัญญาณเสียง	0	0	0	0	0	0	0	0	0	0	0	0
9. เครื่องฉายภาพสามมิติ(Visualizer)	0	0	0	0	0	0	0	0	0	3	0	0
10. โต๊ะหน้าขาว	0	0	0	0	0	0	0	0	0	3	7	8
11. เก้าอี้พลาสติก	0	0	0	0	0	0	0	0	0	0	8	1
12. บอร์ดติดประกาศ	0	0	0	0	0	0	0	0	0	0	0	3
13. โฟเดียม	0	0	0	0	0	0	0	0	0	0	0	0
14. ไมโครโฟนชนิด USB	0	0	0	0	0	0	0	0	0	0	0	0
15. กล้องเว็บแคม	0	0	0	0	0	0	0	0	0	0	0	0
รวม	0	0	0	0	0	0	0	0	0	8	24	19

4. งานผลิตสื่อ

งานผลิตสื่อ	ปีงบประมาณ 2565 (1 ต.ค. 64 - 30 ก.ย. 65)											
	ต.ค.	พ.ย.	ธ.ค.	ม.ค.	ก.พ.	มี.ค.	เม.ย.	พ.ค.	มิ.ย.	ก.ค.	ส.ค.	ก.ย.
1. ถ่ายภาพนิ่ง/วิดีโอ	14	0	3	4	10	8	0	6	12	5	8	13
2. ตัดต่อวิดีโอและนำเสนอ	17	0	3	13	12	11	0	1	3	4	6	15
รวม	31	0	6	17	22	19	0	7	15	9	14	28

5. งานประชาสัมพันธ์

งานประชาสัมพันธ์	ปีงบประมาณ 2565 (1 ต.ค. 64 - 30 ก.ย. 65)											
	ต.ค.	พ.ย.	ธ.ค.	ม.ค.	ก.พ.	มี.ค.	เม.ย.	พ.ค.	มิ.ย.	ก.ค.	ส.ค.	ก.ย.
1. ลงเว็บไซต์ <a href="http://www.pitc.su.ac.th">http://www.pitc.su.ac.th</a>	10	10	7	6	6	7	5	9	21	5	6	5
2. ประชาสัมพันธ์ข่าวสาร Su-mail	12	12	5	5	7	6	9	6	6	5	8	3
3. ประชาสัมพันธ์ข่าวสารทาง Facebook	198	148	102	107	86	76	115	92	99	108	71	78
4. ประชาสัมพันธ์ข่าวสารทาง Line	60	43	54	42	28	20	40	17	23	32	27	18
5. ประชาสัมพันธ์ข่าวสารทาง ป้ายไฟตัวอักษร	0	0	0	0	0	0	0	0	0	0	0	0
6. ออกแบบโปสเตอร์/ประกาศ/อินโฟกราฟิก	7	18	14	6	6	4	14	6	11	18	6	4
7. ติดประกาศ	0	3	11	0	1	0	0	5	1	2	7	2
8. ออกแบบสื่อประชาสัมพันธ์	41	13	166	7	0	10	0	4	32	7	2	1
9. ปรับปรุงเว็บไซต์ <a href="http://www.pitc.su.ac.th">http://www.pitc.su.ac.th</a>	0	0	0	12	2	0	3	2	1	2	1	1
10. การตอบคำถามทาง Facebook	126	191	113	69	61	223	94	163	285	170	80	68
11. การจัดการข้อร้องเรียน	1	1	1	1	1	1	1	2	2	2	2	2
รวม	455	439	473	255	198	347	281	306	481	351	210	182

6.จำนวนผู้ใช้งานระบบ SU Check-in

สถานที่/เดือน							
	ธ.ค.64	ม.ค.65	ก.พ.65	มี.ค.65	เม.ย.65	พ.ค.65	รวม
อาคารวิทยบริการ	62	7	37	71	4	0	181
อาคารเรียนรวม 2	106	57	74	19	2	2	260
อาคารบริหาร	0	1	1	0	2	0	4
โรงอาหารกลาง SU CAFE	2	0	0	0	0	0	2
โรงอาหาร หอพัก 2	4	2	0	0	0	0	6
โรงพลศึกษา	3	0	0	0	0	0	3
รวม(คน)	177	67	112	90	8	2	456

หมายเหตุ: ตั้งแต่วันที่ ๒๕ มิถุนายน ๒๕๖๕ ไม่มีการตั้งจุดคัดกรองโควิด-19 จึงไม่มีผู้ใช้งานระบบ

รายงานผลการใช้ห้องจัดการเรียนการสอนแบบออนไลน์/ผสมผสาน ระหว่างเดือนต.ค.64-มี.ค.65

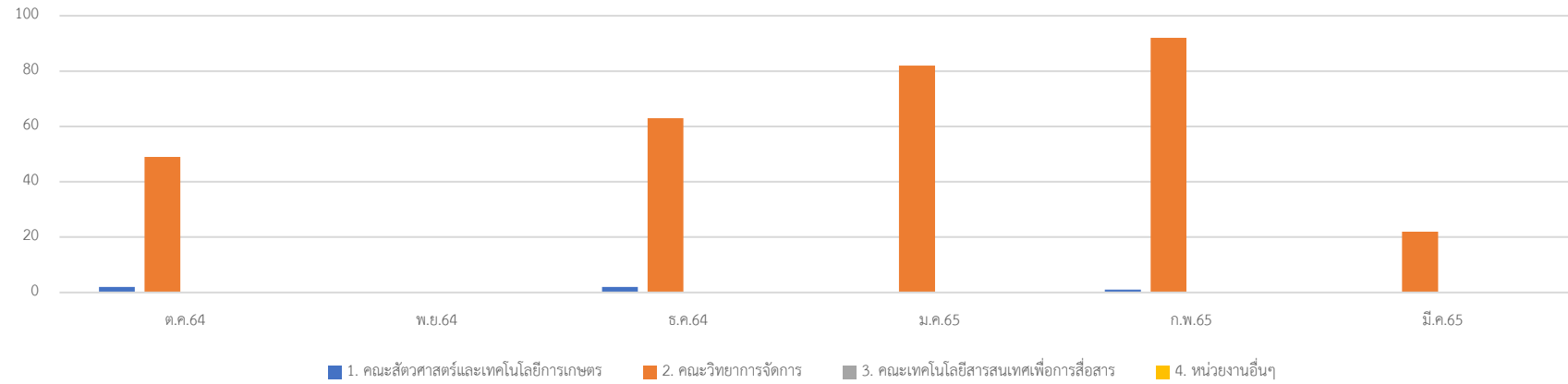

จำนวนการใช้ห้องนอกร่างเรียน ระหว่างเดือนเม.ย.-ก.ย.65

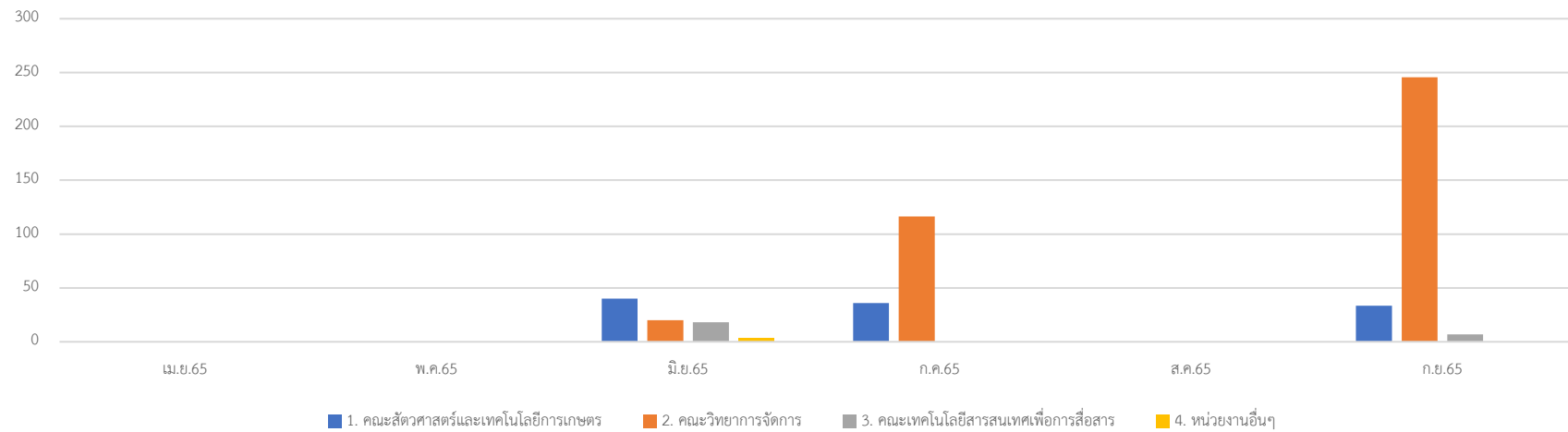

รายงานผลการยืม-คืน โสตทัศนูปกรณ์และอุปกรณ์ประจำอาคารเรียนรวม2 ประจำปีงบประมาณ 2565

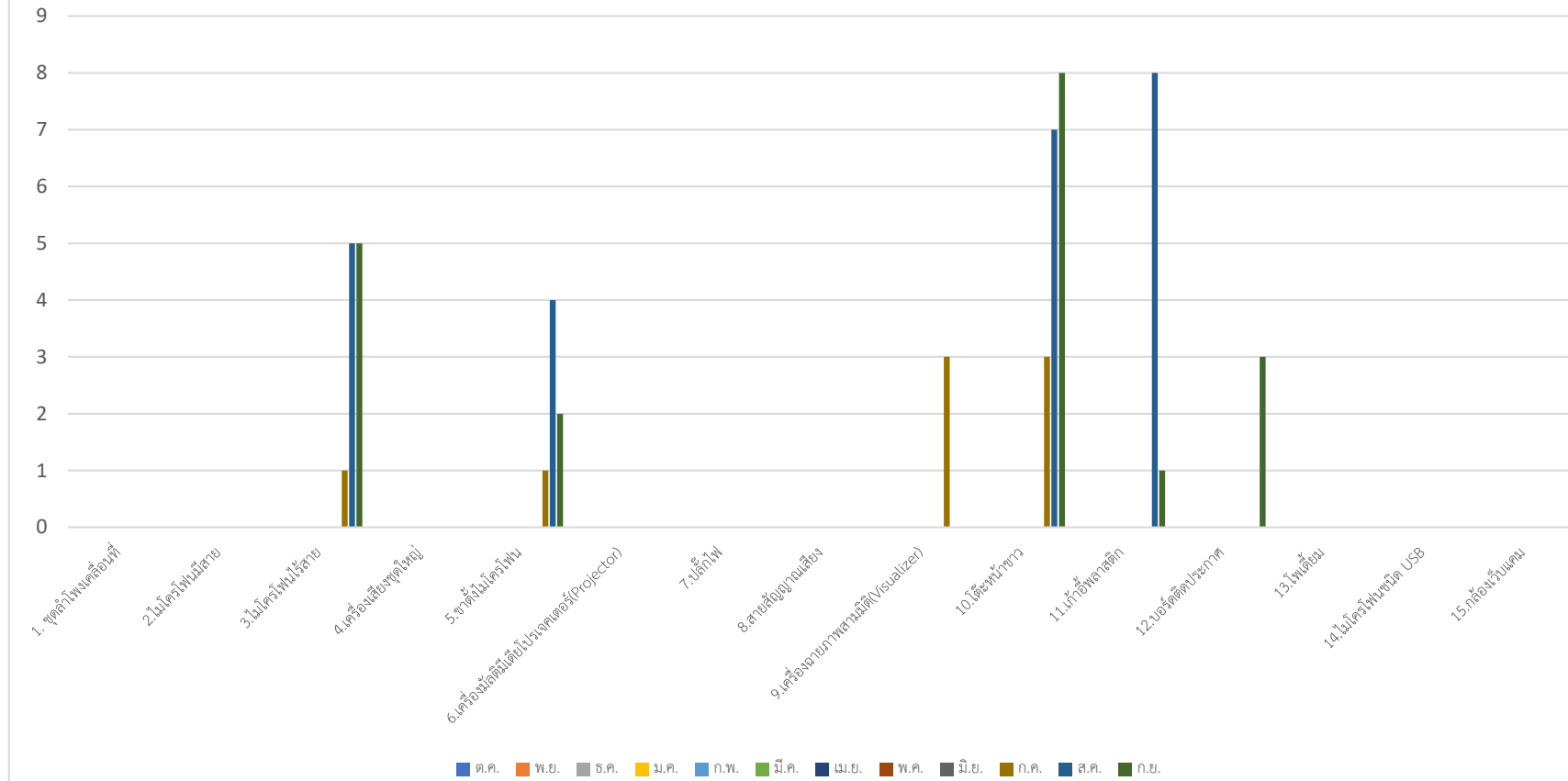



รายงานจำนวนงานผลิตสื่อ ประจำปีงบประมาณ 2565

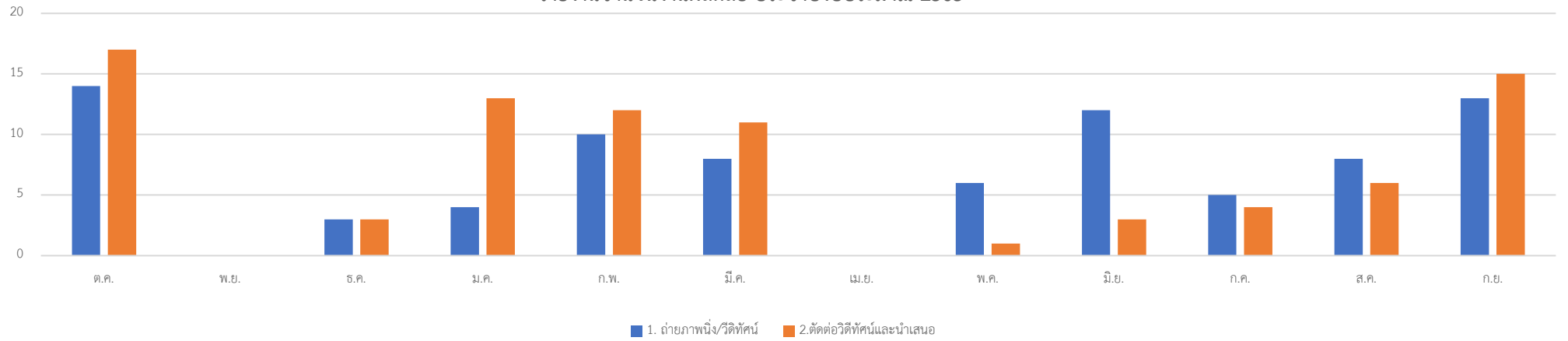

รายงานจำนวนงานประชาสัมพันธ์ ประจำปีงบประมาณ 2565

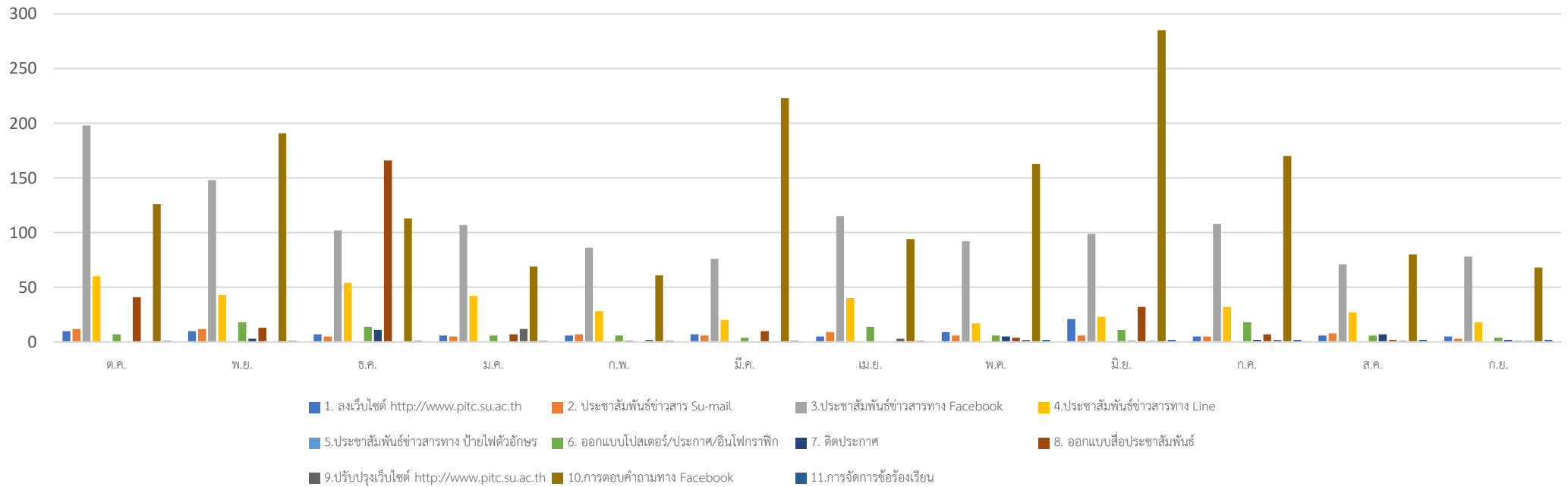

จำนวนผู้ใช้งานระบบ SU Check-in ระหว่างเดือนธ.ค.64-พ.ค.65

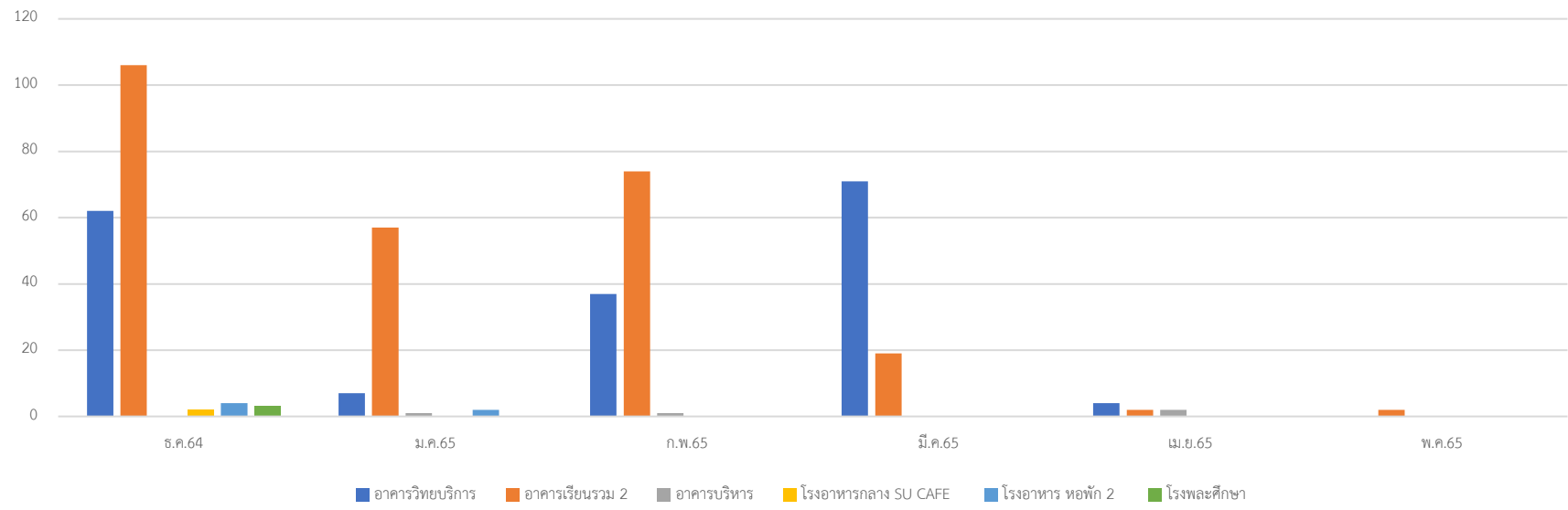

รายงานผลการดำเนินงานบริหารทั่วไป ประจำเดือนสิงหาคม 2565

ข้อมูล ณ วันที่ 11 ตุลาคม 2565

1. การประกาศรับสมัคร

คณะวิชา/หน่วยงาน	จำนวน	ชื่อตำแหน่ง	รายละเอียดการรับสมัคร
คณะเทคโนโลยีสารสนเทศฯ	1 อัตรา	พนักงานขับรถยนต์	รับสมัครวันที่ 14 ก.ย. 65 - 12 ต.ค. 65
คณะวิทยาการจัดการ	2 อัตรา	อาจารย์	ขยายเวลา 21 ก.ย. 65 - 28 ต.ค. 65

2. การบรรจุและแต่งตั้ง

ชื่อ-นามสกุล	ตำแหน่ง	สังกัด	เลขที่ตำแหน่ง	เริ่มปฏิบัติงาน
นางจิตาวรรณ ตัณท์สกุล	อาจารย์ ดร.	คณะเทคโนโลยีสารสนเทศฯ	A-2-1900-013	3-ต.ค.-65
นายธฤช รัตรักษา	อาจารย์ ดร.	คณะวิทยาการจัดการ	A-2-1808-014	3-ต.ค.-65
นายดลวิชัย ทับทิมแดง	นักวิชาการอุดมศึกษา	คณะวิทยาการจัดการ	S-2-1801-002	3-ต.ค.-65
นางสาวอัญญา ชูจันทร์	นักวิชาการอุดมศึกษา	คณะวิทยาการจัดการ	S-2-1801-012	3-ต.ค.-65

3. การลาออก

ชื่อ-นามสกุล	ตำแหน่ง	สังกัด	เลขที่ตำแหน่ง	วันที่ลาออก
นางสาวพิมพ์มาตา อัจฉกุล	นักวิชาการอุดมศึกษา	คณะวิทยาการจัดการ	S-2-1801-011	1-ต.ค.-65

4. การขอเสนอกำหนดตำแหน่งสายวิชาการและสายสนับสนุน

ชื่อ-นามสกุล	สังกัด	รายละเอียด	ระยะเวลา/วันที่รายงาน

5. การลาศึกษาต่อ ขยายเวลา รายงานตัวกลับเข้าปฏิบัติงาน

ชื่อ-นามสกุล	สังกัด	รายละเอียด	ระยะเวลา/วันที่รายงาน
นายธาดาธิเบศร์ ภูทอง	คณะวิทยาการจัดการ	สำเร็จการศึกษาระดับปริญญาเอก สาขาวิชาธุรกิจเทคโนโลยีและการจัดการนวัตกรรม ณ จุฬาลงกรณ์มหาวิทยาลัย	2-ส.ค.-65
นางสาวฉายสิริ พัฒนถาวร	คณะเทคโนโลยีฯ	สำเร็จการศึกษาระดับปริญญาโท หลักสูตรนิเทศศาสตร์ มหบัณฑิต สาขาวิชานิเทศศาสตร์ ณ มหาวิทยาลัยสุโขทัยธรรมาธิราช	7-ก.ค.-65
นางสาวชัญญ์ฐกัญญา สือจันทร์	คณะเทคโนโลยีฯ	สำเร็จการศึกษาระดับปริญญาโท หลักสูตรศิลปศาสตรมหาบัณฑิต สาขาการจัดการภาครัฐและภาคเอกชน ณ คณะวิทยาการจัดการ มหาวิทยาลัยศิลปากร	19-พ.ค.-65

6. การเดินทางไปราชการ (เพื่อเสนอผลงานวิจัย ฝึกอบรม และศึกษาดูงาน ณ ต่างประเทศ)

ชื่อ-นามสกุล	สังกัด	รายละเอียด	ระยะเวลา
อ.ดร. วงศ์ลัดดา วีระไพบุลย์ น.ส.วรรณพร ปองสุข น.ส.วรรณวิสา ธัญญเจริญ และนักศึกษา 6 คน	คณะวิทยาการจัดการ	เดินทางไปราชการต่างประเทศเพื่อเข้าร่วมโครงการศึกษาดูงานในต่างประเทศ สำหรับนักศึกษาหลักสูตรบัญชีมหาบัณฑิต ณ สาธารณรัฐสิงคโปร์	5-8 พ.ย. 65
อ.ดร. ชัชฌพงษ์ ศรีโชตินิศากร และนักศึกษา 1 คน	คณะวิทยาการจัดการ	เดินทางไปราชการต่างประเทศเพื่อทำหน้าที่ผู้เชี่ยวชาญสาขาบริการอาหารและเครื่องดื่ม และเข้าร่วมการแข่งขันฝีมือแรงงานนานาชาติ ครั้งที่ 46 ณ เมืองลูเซิร์น ประเทศสวิตเซอร์แลนด์	19-29 ต.ค. 65
ผศ.ดร. อรรถพล เทียนทอง	คณะสัตวศาสตร์ฯ	เดินทางไปราชการต่างประเทศ เพื่อเสนอผลงานวิจัย ณ เมืองปิ้ง ประเทศมาเลเซีย	25-29 ต.ค. 65

4. การขอใช้ห้องประชุม

คณะวิชา/หน่วยงาน	ตุลาคม 2564 - มีนาคม 2565							เมษายน 2565 - กันยายน 2565							รวมทั้งสิ้น
	ต.ค.	พ.ย.	ธ.ค.	ม.ค.	ก.พ.	มี.ค.	รวม	เม.ย.	พ.ค.	มิ.ย.	ก.ค.	ส.ค.	ก.ย.	รวม	
กองงานวิทยาเขตเพชรบุรี	17	18	15	15	3	11	79	4	11	14	7	8	13	57	136
คณะสัตวศาสตร์และเทคโนโลยีการเกษตร	1	3	2	3	6	1	16	5	0	7	13	4	3	32	48
คณะวิทยาการจัดการ	2	0	2	2	5	0	11	0	1	3	3	3	3	13	24
คณะเทคโนโลยีสารสนเทศและการสื่อสาร	0	0	0	0	0	0	0	0	0	0	1	0	0	1	1
หน่วยงานอื่นๆ	0	0	0	0	0	0	0	0	0	1	0	0	0	1	1
รวม	20	21	19	20	14	12	106	9	12	25	24	15	19	104	210

5. รายงานจำนวนขวดและค่าน้ำดื่มสำหรับจัดเลี้ยงประชุม

รายละเอียด	ตุลาคม 2564 - มีนาคม 2565													
	ต.ค.		พ.ย.		ธ.ค.		ม.ค.		ก.พ.		มี.ค.		รวมทั้งสิ้น	
	ขวด	คชจ	ขวด	คชจ	ขวด	คชจ	ขวด	คชจ	ขวด	คชจ	ขวด	คชจ	ขวด	คชจ
น้ำดื่มขวด 20 ลิตร	20	500	39	975	0	0	20	500	39	975	20	500	138	3450
รายละเอียด	เมษายน 2565 - กันยายน 2565													
	เม.ย.		พ.ค.		มิ.ย.		ก.ค.		ส.ค.		ก.ย.		รวมทั้งสิ้น	
	ขวด	คชจ	ขวด	คชจ	ขวด	คชจ	ขวด	คชจ	ขวด	คชจ	ขวด	คชจ	ขวด	คชจ
น้ำดื่มขวด 20 ลิตร	0	0	20	500	20	500	20	500	20	500	400	1000	480	3000
รวมทั้งสิ้น	จำนวนขวด		จำนวนเงิน											
	618		6450											

6. การขอหนังสือรับรองการทำงาน

คณะวิชา/หน่วยงาน	ตุลาคม 2564 - มีนาคม 2565							เมษายน 2565 - กันยายน 2565							รวมทั้งสิ้น
	ต.ค.	พ.ย.	ธ.ค.	ม.ค.	ก.พ.	มี.ค.	รวม	เม.ย.	พ.ค.	มิ.ย.	ก.ค.	ส.ค.	ก.ย.	รวม	
กองงานวิทยาเขตเพชรบุรี	1	2	1	0	2	0	6	0	2	3	2	2	0	9	15
คณะสัตวศาสตร์และเทคโนโลยีการเกษตร	2	1	0	0	5	12	20	4	0	4	0	0	2	10	30
คณะวิทยาการจัดการ	4	3	4	5	3	1	20	2	3	6	4	6	6	27	47
คณะเทคโนโลยีสารสนเทศและการสื่อสาร	0	0	1	1	1	0	3	0	3	4	1	0	1	9	12
รวม	7	6	6	6	11	13	49	6	8	17	7	8	9	55	104

7. การขอมีบัตรประจำตัวข้าราชการ พนักงาน และลูกจ้าง

คณะวิชา/หน่วยงาน	ตุลาคม 2564 - มีนาคม 2565							เมษายน 2565 - กันยายน 2565							รวมทั้งสิ้น
	ต.ค.	พ.ย.	ธ.ค.	ม.ค.	ก.พ.	มี.ค.	รวม	เม.ย.	พ.ค.	มิ.ย.	ก.ค.	ส.ค.	ก.ย.	รวม	
กองงานวิทยาเขตเพชรบุรี	0	0	0	0	0	0	0	0	0	0	1	1	0	2	2
คณะสัตวศาสตร์และเทคโนโลยีการเกษตร	0	0	0	0	2	4	6	0	0	1	0	0	0	1	7
คณะวิทยาการจัดการ	0	1	1	3	0	0	5	1	0	0	1	1	0	3	8
คณะเทคโนโลยีสารสนเทศและการสื่อสาร	0	1	0	0	0	0	1	0	0	1	1	1	0	3	4
รวม	0	2	1	3	2	4	12	1	0	2	3	3	0	9	21

8. การใช้กระดาษรีไซเคิล

รายละเอียด	ตุลาคม 2564 - มีนาคม 2565							เมษายน 2565 - กันยายน 2565							รวมทั้งสิ้น
	ต.ค.	พ.ย.	ธ.ค.	ม.ค.	ก.พ.	มี.ค.	รวม	เม.ย.	พ.ค.	มิ.ย.	ก.ค.	ส.ค.	ก.ย.	รวม	
เครื่องถ่ายเอกสาร (งานบริหารทั่วไป)	1000	1000	1000	500	500	1000	5000	1000	500	1000	500	500	1000	4500	9500
เครื่องถ่ายเอกสาร (งานการเงิน)	500	500	500	500	500	500	3000	500	500	500	500	500	500	3000	6000
รวม	1500	1500	1500	1000	1000	1500	8000	1500	1000	1500	1000	1000	1500	7500	15500

9. จำนวนการประหยัดกระดาษสารบรรณอิเล็กทรอนิกส์

รายละเอียด	ระหว่างเดือนตุลาคม 2564 - มีนาคม 2565							ระหว่างเดือนเมษายน 2565 - กันยายน 2565							รวมทั้งสิ้น
	ต.ค.	พ.ย.	ธ.ค.	ม.ค.	ก.พ.	มี.ค.	รวม	เม.ย.	พ.ค.	มิ.ย.	ก.ค.	ส.ค.	ก.ย.	รวม	
สารบรรณอิเล็กทรอนิกส์ (เรื่อง)	125	122	97	101	78	81	604	74	163	93	110	137	121	698	1302
จำนวนแผ่น(จำนวนบุคลากร*จำนวนเรื่อง)	5125	5002	3977	4141	3199	3321	24765	3034	6683	3813	4526	4526	4961	27543	52308
จำนวนเงินที่ประหยัด	1948	1901	1511	1574	1216	1262	9411	1153	2540	1449	1720	1720	1885	10466	19877

10. จำนวนการประหยัดกระดาษการประชุมแบบ E-Meeting

รายละเอียด	ตุลาคม 2564 - มีนาคม 2565							เมษายน 2565 - กันยายน 2565							รวมทั้งสิ้น
	ต.ค.	พ.ย.	ธ.ค.	ม.ค.	ก.พ.	มี.ค.	รวม	เม.ย.	พ.ค.	มิ.ย.	ก.ค.	ส.ค.	ก.ย.	รวม	
วาระการประชุม (เรื่อง)				153	69	186	408	32	102	61	101	150	113	559	967
จำนวนแผ่น(จำนวนบุคลากร*จำนวนเรื่อง)				1377	621	1674	3672	288	816	488	808	1200	904	4504	8176
จำนวนเงินที่ประหยัด	0	0	0	523	236	636	1395	109	310	185.4	307	456	343.5	1712	3107

11. การขอใช้ยานพาหนะ

รายละเอียด	ตุลาคม 2564 - มีนาคม 2565							เมษายน 2565 - กันยายน 2565							รวมทั้งสิ้น
	ต.ค.	พ.ย.	ธ.ค.	ม.ค.	ก.พ.	มี.ค.	รวม	เม.ย.	พ.ค.	มิ.ย.	ก.ค.	ส.ค.	ก.ย.	รวม	
นข 893 เพชรบุรี (กองงานวิทยาเขตเพชรบุรี)	11	20	36	22	26	21	136	6	7	14	33	37	39	136	272
นข 1866 เพชรบุรี(กองงานวิทยาเขตเพชรบุรี)	10	10	11	13	17	14	75	11	7	12	9	18	14	71	146
นข 2808 เพชรบุรี(กองงานวิทยาเขตเพชรบุรี)	7	0	9	7	12	4	39	5	5	11	9	5	8	43	82
กค 3080 เพชรบุรี(กองงานวิทยาเขตเพชรบุรี)	18	14	14	9	12	12	79	6	7	8	8	19	20	68	147
สฎ 8639 เพชรบุรี(กองงานวิทยาเขตเพชรบุรี)	10	11	16	9	11	8	65	7	9	8	5	8	9	46	111
กต 2879 เพชรบุรี (กองงานวิทยาเขตเพชรบุรี)	17	12	17	4	4	8	62	5	10	8	12	20	19	74	136
กค 737 เพชรบุรี (คณะวิทยาการจัดการ)	3	5	6	2	3	7	26	5	7	8	13	11	17	61	87
ชด 9097 กรุงเทพมหานคร (คณะวิทยาการจัดการ)	5	12	11	3	7	4	42	4	13	12	14	19	17	79	121
<b>รวม</b>	<b>81</b>	<b>84</b>	<b>120</b>	<b>69</b>	<b>92</b>	<b>78</b>	<b>524</b>	<b>49</b>	<b>65</b>	<b>81</b>	<b>103</b>	<b>137</b>	<b>143</b>	<b>578</b>	<b>1102</b>

12. จำนวนปริมาณน้ำมันเชื้อเพลิง (ลิตร)

รายละเอียด	ตุลาคม 2564 - มีนาคม 2565							เมษายน 2565 - กันยายน 2565							รวมทั้งสิ้น
	ต.ค.	พ.ย.	ธ.ค.	ม.ค.	ก.พ.	มี.ค.	รวม	เม.ย.	พ.ค.	มิ.ย.	ก.ค.	ส.ค.	ก.ย.	รวม	
นข 893 เพชรบุรี (กองงานวิทยาเขตเพชรบุรี)	91.76	122.5	203	96.12	193.02	95.95	802.35	52.68	53.95	53.94	193.92	240.2	194.47	789.16	1592
นข 1866 เพชรบุรี(กองงานวิทยาเขตเพชรบุรี)	197.69	156.12	238.88	228.42	268.38	204.51	1294	152.1	163.14	163.14	63.03	177.27	294	1012.68	2307
นข 2808 เพชรบุรี(กองงานวิทยาเขตเพชรบุรี)	55.61	0	113.07	73.58	177.81	55.91	475.98	110.71	197.93	197.93	69.13	96.53	171.56	843.79	1320
กค 3080 เพชรบุรี(กองงานวิทยาเขตเพชรบุรี)	90.42	163.78	75.83	104.87	134.96	123.09	692.95	58.98	92.14	92.14	120.95	129.17	126.37	619.75	1313
สฎ 8639 เพชรบุรี(กองงานวิทยาเขตเพชรบุรี)	183.73	196.24	302.04	108.74	188.27	86.27	1065.29	34.14	151.22	151.22	82.84	126.46	149.06	694.94	1760
กต 2879 เพชรบุรี (กองงานวิทยาเขตเพชรบุรี)	345.6	329.72	407.57	142.1	130	268.98	1623.97	309.87	152.46	152.46	245.79	319.99	336.74	1517.31	3141
กค 737 เพชรบุรี (คณะวิทยาการจัดการ)	89.62	107.27	99.25	30.22	53.15	143.21	522.72	126.63	154.5	154.5	346.38	229.27	524.71	1535.99	2059
ชด 9097 กรุงเทพมหานคร (คณะวิทยาการจัดการ)	122.3	429.2	385.19	136.52	238.16	76.67	1388.04	471.61	433.66	433.66	546.24	682.87	635.11	3203.15	4591
<b>รวม</b>	<b>1176.7</b>	<b>1504.8</b>	<b>1824.8</b>	<b>920.57</b>	<b>1383.8</b>	<b>1054.6</b>	<b>7865.3</b>	<b>1316.72</b>	<b>1399</b>	<b>1398.99</b>	<b>1668.28</b>	<b>2001.76</b>	<b>2432.02</b>	<b>10216.77</b>	<b>18082</b>

13. งานสารบรรณ

คณะวิชา/หน่วยงาน	ตุลาคม 2564 - มีนาคม 2565							เมษายน 2565 - กันยายน 2565							รวมทั้งสิ้น
	ต.ค.	พ.ย.	ธ.ค.	ม.ค.	ก.พ.	มี.ค.	รวม	เม.ย.	พ.ค.	มิ.ย.	ก.ค.	ส.ค.	ก.ย.	รวม	
การออกเลขที่หนังสือ	133	144	136	122	161	142	838	114	116	150	124	172	92	768	1606
กองงานวิทยาเขตสารสนเทศเพชรบุรี	83	103	92	93	113	84	568	74	66	91	74	110	58	473	1041
คณะวิทยาการจัดการ	50	41	44	29	48	58	270	40	50	59	50	62	34	295	565
การออกเลขที่คำสั่ง	33	18	8	15	19	19	112	7	23	28	14	39	23	134	246
กองงานวิทยาเขตสารสนเทศเพชรบุรี	10	11	1	4	5	6	37	0	6	10	4	2	8	30	67
คณะวิทยาการจัดการ	7	4	5	6	5	9	36	3	13	5	5	6	6	38	74
คณะสัตวศาสตร์และเทคโนโลยีการเกษตร	16	3	2	5	9	4	39	4	4	13	5	31	9	66	105

คณะวิชา/หน่วยงาน	ตุลาคม 2564 - มีนาคม 2565							เมษายน 2565 - กันยายน 2565							รวมทั้งสิ้น
	ต.ค.	พ.ย.	ธ.ค.	ม.ค.	ก.พ.	มี.ค.	รวม	เม.ย.	พ.ค.	มิ.ย.	ก.ค.	ส.ค.	ก.ย.	รวม	
การลงทะเบียนรับหนังสือ	370	348	287	281	230	279	1795	232	225	338	195	316	264	1570	3365
กองงานวิทยาเขตสารสนเทศเพชรบุรี	112	119	76	90	85	75	557	43	51	126	47	101	73	441	998
คณะวิทยาการจัดการ	109	101	92	83	66	88	539	78	77	92	74	89	76	486	1025
คณะสัตวศาสตร์และเทคโนโลยีการเกษตร	98	70	58	52	36	60	374	63	47	68	41	68	60	347	721
คณะเทคโนโลยีสารสนเทศและการสื่อสาร	51	58	61	56	43	56	325	48	50	52	33	58	55	296	621
รวม	536	510	431	418	410	440	2745	353	364	516	333	527	379	2472	5217

14. ค่าจัดส่งหนังสือสำคัญทางไปรษณีย์

รายละเอียด	ตุลาคม 2564 - มีนาคม 2565							เมษายน 2565 - กันยายน 2565							รวมทั้งสิ้น
	ต.ค.	พ.ย.	ธ.ค.	ม.ค.	ก.พ.	มี.ค.	รวม	เม.ย.	พ.ค.	มิ.ย.	ก.ค.	ส.ค.	ก.ย.	รวม	
ค่าไปรษณีย์	8259	6599	5775	8329	7944	10921	47827	17992	12296	13410	7830	6730	4890	63148	1E+05
รวม	8259	6599	5775	8329	7944	10921	47827	17992	12296	13410	7830	6730	4890	63148	1E+05

15. สรุปจำนวนการให้บริการอื่นๆ

รายละเอียด	ตุลาคม 2564 - มีนาคม 2565							เมษายน 2565 - กันยายน 2565							รวมทั้งสิ้น
	ต.ค.	พ.ย.	ธ.ค.	ม.ค.	ก.พ.	มี.ค.	รวม	เม.ย.	พ.ค.	มิ.ย.	ก.ค.	ส.ค.	ก.ย.	รวม	
นักศึกษายื่นขอทำบัตรนักศึกษาใหม่	2	8	10	4	4	16	44	28	6	21	17	23	51	146	190
นักศึกษาขอรับบัตรประจำตัวนักศึกษา	0	0	0	0	0	0	0	0	0	0	1095	0	0	1095	1095
นักศึกษายื่นขอแก้ไขข้อมูลในระบบ REG	0	0	0	0	0	0	0	2	0	2	10	0	5	19	19
รวม	2	8	10	4	4	16	44	30	6	23	1122	23	56	1260	1304

16. สรุปจำนวนนักศึกษา

คณะวิชา/หน่วยงาน	ตุลาคม 2564 - กันยายน 2565												
	ต.ค.	พ.ย.	ธ.ค.	ม.ค.	ก.พ.	มี.ค.	เม.ย.	พ.ค.	มิ.ย.	ก.ค.	ส.ค.	ก.ย.	
คณะสัตวศาสตร์และเทคโนโลยีการเกษตร	580	577	572	560	546	611	611	610	628	634	645	639	
คณะวิทยาการจัดการ	3744	3737	3730	3716	3699	3844	3852	3852	3247	3114	3195	3169	
คณะเทคโนโลยีสารสนเทศและการสื่อสาร	527	526	525	524	517	627	627	625	643	643	519	513	
รวม	4851	4840	4827	4800	4762	5082	5090	5087	4518	4391	4359	4321	



17. การขอหนังสือสำคัญ

รายละเอียด	ระหว่างเดือนตุลาคม 2564 - มีนาคม 2565							ระหว่างเดือนเมษายน 2565 - กันยายน 2565							รวมทั้งสิ้น
	ต.ค.	พ.ย.	ธ.ค.	ม.ค.	ก.พ.	มี.ค.	รวม	เม.ย.	พ.ค.	มิ.ย.	ก.ค.	ส.ค.	ก.ย.	รวม	
การขอหนังสือสำคัญ	3	7	26	4	23	44	107	37	3	1	38	46	52	177	568
ใบระเบียบผลการศึกษา (Transcript)	2	5	16	3	12	29	67	10	1	0	9	15	28	63	130
ใบระเบียบผลการศึกษา(Transcript)ฉบับสมบูรณ์	0	1	0	0	2	0	3	7	1	0	4	4	7	23	26
หนังสือรับรองการเป็นนักศึกษา	1	0	10	0	5	4	20	5	0	1	19	22	10	57	77
หนังสือคาดว่าจะสำเร็จการศึกษา	0	1	0	0	0	11	12	7	1	0	0	0	0	8	20
ใบแทนปริญญาบัตร	0	0	0	1	1	0	2	1	0	0	0	2	2	5	7
ใบแปลปริญญาบัตร	0	0	0	0	1	0	1	0	0	0	0	0	1	1	2
หนังสือรับรองว่าสำเร็จการศึกษา(จบหลักสูตร)	0	0	0	0	2	0	2	7	0	0	6	3	4	20	22
การขอหนังสือสำคัญแบบ On line	622	495	450	702	755	813	3837	1343	1199	1066	694	695	606	5603	18880
ใบระเบียบผลการศึกษา (Transcript)	87	90	129	214	264	232	1016	562	256	113	108	203	118	1360	2376
ใบระเบียบผลการศึกษา(Transcript)ฉบับสมบูรณ์	194	141	88	164	157	141	885	116	359	389	211	227	197	1499	2384
หนังสือรับรองการเป็นนักศึกษา	82	67	101	117	107	139	613	197	110	122	99	75	52	655	1268
หนังสือคาดว่าจะสำเร็จการศึกษา	0	6	3	24	31	148	212	336	103	40	18	4	3	504	716
ใบแทนปริญญาบัตร	104	61	48	58	71	56	398	39	48	83	69	96	80	415	813
ใบแปลปริญญาบัตร	2	9	1	7	4	2	25	3	3	5	4	6	0	21	46
หนังสือรับรองว่าสำเร็จการศึกษา(จบหลักสูตร)	153	121	80	118	121	95	688	90	320	314	185	84	156	1149	1837
รวม	625	502	476	706	778	857	3944	1380	1202	1067	732	741	658	5780	19448

18. รายงานการแจ้งซ่อม ติดตามงานซ่อม

รายละเอียด	ตุลาคม 2564 - มีนาคม 2565							เมษายน 2565 - กันยายน 2565							รวมทั้งสิ้น
	ต.ค.	พ.ย.	ธ.ค.	ม.ค.	ก.พ.	มี.ค.	รวม	เม.ย.	พ.ค.	มิ.ย.	ก.ค.	ส.ค.	ก.ย.	รวม	
จำนวนงานแจ้งซ่อม	5	8	15	2	10	0	40	5	1	1	5	13	16	41	81
จำนวนงานที่ช่างเข้าดำเนินการซ่อมแล้ว	5	8	13	2	8	0	36	1	0	0	4	10	16	31	67
จำนวนงานที่ช่างค้างงานซ่อม	0	0	2	0	2	2	6	2	2	0	1	3	0	8	14

19. การจำหน่ายแก้วกระดาษใบโอและผลิตภัณฑ์ขานอ้อยผสมเยื่อไผ่

รายละเอียด	ตุลาคม 2564 - มีนาคม 2565							เมษายน 2565 - กันยายน 2565							รวมทั้งสิ้น
	ต.ค.	พ.ย.	ธ.ค.	ม.ค.	ก.พ.	มี.ค.	รวม	เม.ย.	พ.ค.	มิ.ย.	ก.ค.	ส.ค.	ก.ย.	รวม	
แก้วกระดาษใบโอ ขนาด 22 ออนซ์ (ใบ)	0	200	2460	2760	2630	4750	12800	11000	0	4200	18300	17800	21500	72800	85600
ผลิตภัณฑ์ขานอ้อยผสมเยื่อไผ่ (กล่อง)	0	680	1800	1800	1360	1900	7540	4200	0	1000	4300	7500	8000	25000	32540

20. รายงานจำนวนผู้ประกอบการร้านค้าที่มาเปิดให้บริการ

รายละเอียด	จำนวน	ตุลาคม 2564 - มีนาคม 2565						เมษายน 2565 - กันยายน 2565					
		ต.ค.	พ.ย.	ธ.ค.	ม.ค.	ก.พ.	มี.ค.	เม.ย.	พ.ค.	มิ.ย.	ก.ค.	ส.ค.	ก.ย.
โรงอาหารกลาง Su Café	15	0	0	6	6	6	1	0	0	0	10	10	10
พื้นที่จำหน่ายอาหารอาคารเรียนรวม 2	1	0	0	0	0	0	0	0	0	0	1	1	1
สุขุ้ข้างอาคารบริหาร	1	0	0	0	0	0	1	0	0	1	1	1	1
โรงอาหารหอพัก	6	0	0	5	5	5	5	2	0	4	6	6	6
พื้นที่จำหน่ายอาหารหอพัก5-6 เต็นท์	27	0	0	11	11	10	10	1	0	17	19	24	24
อาคารกิจกรรมและนันทนาการ	23	0	0	7	7	7	0	0	0	0	2	2	2
บริเวณด้านข้างร้านสะดวกซื้อ	1	0	0	0	0	0	0	0	0	0	0	1	1
ร้านจำหน่ายสินค้าและบริการ	6	0	0	0	0	0	5	2	1	2	6	6	6
<b>รวม</b>	<b>80</b>	<b>0</b>	<b>0</b>	<b>29</b>	<b>29</b>	<b>28</b>	<b>22</b>	<b>5</b>	<b>1</b>	<b>24</b>	<b>45</b>	<b>51</b>	<b>51</b>

21. รายงานจำนวนบริษัทเอกชนที่มาเปิดให้บริการ

รายละเอียด	จำนวน	ตุลาคม 2564 - มีนาคม 2565						เมษายน 2565 - กันยายน 2565					
		ต.ค.	พ.ย.	ธ.ค.	ม.ค.	ก.พ.	มี.ค.	เม.ย.	พ.ค.	มิ.ย.	ก.ค.	ส.ค.	ก.ย.
ร้านสะดวกซื้อ 7-11	1	1	1	1	1	1	1	1	1	1	1	1	1
ตู้จำหน่ายสินค้า แลคตาซอย	3	0	0	0	0	0	0	0	0	0	3	3	3
เครื่องปริ้นท์ ดับเบิลเอ	6	6	6	6	6	6	6	6	6	5	5	5	6
เครื่องชั่งน้ำหนัก	5	6	6	6	6	6	6	6	6	5	5	5	5
ตู้จำหน่ายสินค้า เต่าบิน	3									2	3	3	3
ตู้จำหน่ายสินค้า 7-11	3										2	2	3
<b>รวม</b>	<b>21</b>	<b>13</b>	<b>13</b>	<b>13</b>	<b>13</b>	<b>13</b>	<b>13</b>	<b>13</b>	<b>13</b>	<b>13</b>	<b>19</b>	<b>19</b>	<b>21</b>

22. รายงานค่าใช้จ่ายในการจัดเลี้ยงประชุม

คณะวิชา/หน่วยงาน	ตุลาคม 2564 - มีนาคม 2565						
	ต.ค.	พ.ย.	ธ.ค.	ม.ค.	ก.พ.	มี.ค.	รวม
กองงานวิทยาเขตเพชรบุรี	4,163	13,375	5,420	4,785	2,335	5,270	35,348
คณะสัตวศาสตร์และเทคโนโลยีการเกษตร	-	765	440	5,875	5,691	375	13,146
คณะวิทยาการจัดการ	125	-	-	-	-	-	125
คณะเทคโนโลยีสารสนเทศและการสื่อสาร	-	-	-	-	-	-	-
หน่วยงานอื่นๆ	-	-	-	-	-	-	-
<b>รวม</b>	<b>4,288</b>	<b>14,140</b>	<b>5,860</b>	<b>10,660</b>	<b>8,026</b>	<b>5,645</b>	<b>48,619</b>
คณะวิชา/หน่วยงาน	เมษายน 2565 - กันยายน 2565						
	เม.ย.	พ.ค.	มิ.ย.	ก.ค.	ส.ค.	ก.ย.	รวม
กองงานวิทยาเขตเพชรบุรี	1,284	8,125	12,660	4,275	11,875	3,975	42,194
คณะสัตวศาสตร์และเทคโนโลยีการเกษตร	1,390	-	12,245	4,320	6,010	-	23,965
คณะวิทยาการจัดการ	-	870	-	-	1,040	-	1,910
คณะเทคโนโลยีสารสนเทศและการสื่อสาร	-	-	-	-	-	-	-
หน่วยงานอื่นๆ	-	-	-	-	-	-	-
<b>รวม</b>	<b>2,674</b>	<b>8,995</b>	<b>24,905</b>	<b>8,595</b>	<b>18,925</b>	<b>3,975</b>	<b>-</b>
คณะวิชา/หน่วยงาน	สรุปค่าใช้จ่ายปีงบประมาณ 2565						
	ต.ค.-มี.ค.	เม.ย.-ก.ย.	รวม				
กองงานวิทยาเขตเพชรบุรี	35,348	42,194	77,542				
คณะสัตวศาสตร์และเทคโนโลยีการเกษตร	13,146	23,965	37,111				
คณะวิทยาการจัดการ	125	1,910	2,035				
คณะเทคโนโลยีสารสนเทศและการสื่อสาร	-	-	-				
หน่วยงานอื่นๆ	-	-	-				
<b>รวม</b>	<b>48,619</b>	<b>-</b>	<b>-</b>				

23. รายงานค่าบริการการใช้ห้องประชุม

คณะวิชา/หน่วยงาน	ตุลาคม 2564 - มีนาคม 2565						
	ต.ค.	พ.ย.	ธ.ค.	ม.ค.	ก.พ.	มี.ค.	รวม
กองงานวิทยาเขตเพชรบุรี	6,700	9,100	5,950	4,600	750	3,450	30,550
คณะสัตวศาสตร์และเทคโนโลยีการเกษตร	300	850	350	900	6,000	300	8,700
คณะวิทยาการจัดการ	550	-	550	800	2,450	-	4,350
คณะเทคโนโลยีสารสนเทศและการสื่อสาร	-	-	-	-	-	-	-
หน่วยงานอื่นๆ	-	-	-	-	-	-	-
<b>รวม</b>	<b>7,550</b>	<b>9,950</b>	<b>6,850</b>	<b>6,300</b>	<b>9,200</b>	<b>3,750</b>	<b>43,600</b>
คณะวิชา/หน่วยงาน	เมษายน 2565 - กันยายน 2565						
	เม.ย.	พ.ค.	มิ.ย.	ก.ค.	ส.ค.	ก.ย.	รวม
กองงานวิทยาเขตเพชรบุรี	1,850	5,000	5,100	900	2,800	4,500	20,150
คณะสัตวศาสตร์และเทคโนโลยีการเกษตร	2,800	-	5,200	12,550	1,450	2,700	24,700
คณะวิทยาการจัดการ	-	600	9,750	2,200	1,700	6,500	20,750
คณะเทคโนโลยีสารสนเทศและการสื่อสาร	-	-	-	250	-	-	250
หน่วยงานอื่นๆ	-	-	700	-	-	-	700
<b>รวม</b>	<b>4,650</b>	<b>5,600</b>	<b>20,750</b>	<b>15,900</b>	<b>5,950</b>	<b>13,700</b>	<b>66,550</b>

คณะวิชา/หน่วยงาน	สรุปค่าใช้จ่ายปีงบประมาณ 2565		
	ต.ค.-มี.ค.	เม.ย.-ก.ย.	รวม
กองงานวิทยาเขตเพชรบุรี	30,550	20,150	50,700
คณะสัตวศาสตร์และเทคโนโลยีการเกษตร	8,700	24,700	33,400
คณะวิทยาการจัดการ	4,350	20,750	25,100
คณะเทคโนโลยีสารสนเทศและการสื่อสาร	-	250	250
หน่วยงานอื่นๆ	-	700	700
<b>รวม</b>	<b>43,600</b>	<b>66,550</b>	<b>110,150</b>

#### 24. การเบิกจ่ายเงินค่าไปรษณีย์

คณะวิชา/หน่วยงาน	ตุลาคม 2564 - มีนาคม 2565						
	ต.ค.	พ.ย.	ธ.ค.	ม.ค.	ก.พ.	มี.ค.	รวม
กองงานวิทยาเขตเพชรบุรี	2,510	1,949	2,911	3,718	4,643	4,540	20,271
คณะสัตวศาสตร์และเทคโนโลยีการเกษตร	2,910	651	1,139	101	863	1,083	6,747
คณะเทคโนโลยีสารสนเทศและการสื่อสาร	1,359	740	157	946	283	-	3,485
<b>รวม</b>	<b>6,779</b>	<b>3,340</b>	<b>4,207</b>	<b>4,765</b>	<b>5,789</b>	<b>5,623</b>	<b>30,503</b>
คณะวิชา/หน่วยงาน	เมษายน 2565 - กันยายน 2565						
	เม.ย.	พ.ค.	มิ.ย.	ก.ค.	ส.ค.	ก.ย.	รวม
กองงานวิทยาเขตเพชรบุรี	1,759	2,118	725	1,773	1,364	2,430	10,169
คณะสัตวศาสตร์และเทคโนโลยีการเกษตร	254	397	175	30	274	1,350	2,480
คณะเทคโนโลยีสารสนเทศและการสื่อสาร	-	4,035	585	100	-	-	4,720
<b>รวม</b>	<b>2,013</b>	<b>6,550</b>	<b>1,485</b>	<b>1,903</b>	<b>1,638</b>	<b>3,780</b>	<b>17,369</b>
คณะวิชา/หน่วยงาน	สรุปค่าใช้จ่ายปีงบประมาณ 2565						
	ต.ค.-มี.ค.	เม.ย.-ก.ย.	รวม				
กองงานวิทยาเขตเพชรบุรี	20,271	10,169	30,440				
คณะสัตวศาสตร์และเทคโนโลยีการเกษตร	6,747	2,480	9,227				
คณะเทคโนโลยีสารสนเทศและการสื่อสาร	3,485	4,720	8,205				
<b>รวม</b>	<b>30,503</b>	<b>17,369</b>	<b>47,872</b>				

#### 25. การจำหน่ายแก้วกระดาษใบโอและกล่องชานอ้อยผสมเชื้อไม่

รายละเอียด	ตุลาคม 2564 - มีนาคม 2565						
	ต.ค.	พ.ย.	ธ.ค.	ม.ค.	ก.พ.	มี.ค.	รวม
แก้วกระดาษใบโอ (ใบ)	-	600	7,400	8,300	7,900	14,250	38,450
กล่องชานอ้อยผสมเชื้อไม่ (ใบ)	-	1,500	4,150	2,500	3,000	4,200	15,350
<b>รวม</b>	<b>-</b>	<b>2,100</b>	<b>11,550</b>	<b>10,800</b>	<b>10,900</b>	<b>18,450</b>	<b>53,800</b>
รายละเอียด	เมษายน 2565 - กันยายน 2565						
	เม.ย.	พ.ค.	มิ.ย.	ก.ค.	ส.ค.	ก.ย.	รวม
แก้วกระดาษใบโอ (ใบ)	33,000	-	12,600	54,900	53,550	64,500	218,550
กล่องชานอ้อยผสมเชื้อไม่ (ใบ)	9,240	-	2,200	9,460	16,500	17,600	55,000
<b>รวม</b>	<b>42,240</b>	<b>-</b>	<b>14,800</b>	<b>64,360</b>	<b>70,050</b>	<b>82,100</b>	<b>273,550</b>
รายละเอียด	สรุปค่าใช้จ่ายปีงบประมาณ 2565						
	ต.ค.-มี.ค.	เม.ย.-ก.ย.	รวม				
แก้วกระดาษใบโอ (ใบ)	38,450	218,550	257,000				
กล่องชานอ้อยผสมเชื้อไม่ (ใบ)	15,350	55,000	70,350				
<b>รวม</b>	<b>53,800</b>	<b>273,550</b>	<b>327,350</b>				

26. รายงานค่าใช้จ่ายเหมาแม่บ้านทำความสะอาด

รายละเอียด	ตุลาคม 2564 - มีนาคม 2565						
	ต.ค.	พ.ย.	ธ.ค.	ม.ค.	ก.พ.	มี.ค.	รวม
โรงอาหารกลาง	-	4,200	11,900	1,400	5,600	4,200	27,300
โรงอาหารหอพัก	6,720	7,980	10,150	9,800	9,800	10,850	55,300
พื้นที่จำหน่ายอาหารด้านหลังหอพัก 5-6	-	4,550	9,450	2,800	2,800	9,450	29,050
ค่าตอบแทนแม่บ้านวันเสาร์-วันอาทิตย์	-	-	-	840	-	-	840
<b>รวม</b>	<b>6,720</b>	<b>16,730</b>	<b>31,500</b>	<b>14,840</b>	<b>18,200</b>	<b>24,500</b>	<b>112,490</b>
รายละเอียด	เมษายน 2565 - กันยายน 2565						
	เม.ย.	พ.ค.	มิ.ย.	ก.ค.	ส.ค.	ก.ย.	รวม
โรงอาหารกลาง	-	-	6,300	12,950	16,800	15,400	51,450
โรงอาหารหอพัก	3,500	-	6,300	13,020	13,020	12,600	48,440
พื้นที่จำหน่ายอาหารด้านหลังหอพัก 5-6	-	-	6,650	9,100	9,450	9,100	34,300
ค่าตอบแทนแม่บ้านวันเสาร์-วันอาทิตย์	-	-	-	1,680	1,680	1,680	5,040
<b>รวม</b>	<b>3,500</b>	<b>-</b>	<b>19,250</b>	<b>36,750</b>	<b>40,950</b>	<b>38,780</b>	<b>139,230</b>
คณะวิชา/หน่วยงาน	สรุปค่าใช้จ่ายปีงบประมาณ 2565						
	ต.ค.-มี.ค.	เม.ย.-ก.ย.	รวม				
โรงอาหารกลาง	27,300	51,450	78,750				
โรงอาหารหอพัก	55,300	48,440	103,740				
พื้นที่จำหน่ายอาหารด้านหลังหอพัก 5-6	29,050	34,300	63,350				
ค่าตอบแทนแม่บ้านวันเสาร์-วันอาทิตย์	840	5,040	5,880				
<b>รวม</b>	<b>112,490</b>	<b>139,230</b>	<b>251,720</b>				

27. รายงานค่าใช้จ่ายน้ำมันเชื้อเพลิง

ทะเบียนรถยนต์	ตุลาคม 2564 - มีนาคม 2565						
	ต.ค.	พ.ย.	ธ.ค.	ม.ค.	ก.พ.	มี.ค.	รวม
นข 893 เพชรบุรี (กองงานวิทยาเขตเพชรบุรี)	2,720.00	3,610.00	5,770.00	1,430.20	5,700.00	2,900.00	22,130.20
นข 1866 เพชรบุรี (กองงานวิทยาเขตเพชรบุรี)	5,920.00	4,670.00	6,460.00	6,650.10	7,975.00	6,680.10	38,355.20
นข 2808 เพชรบุรี (กองงานวิทยาเขตเพชรบุรี)	1,700.00	-	3,440.00	3,690.00	4,380.00	1,690.00	14,900.00
กค 3080 เพชรบุรี (กองงานวิทยาเขตเพชรบุรี)	2,630.00	4,900.00	2,170.00	3,140.00	4,010.00	3,720.00	20,570.00
สฎ 8639 เพชรบุรี (กองงานวิทยาเขตเพชรบุรี)	6,480.00	7,470.00	8,910.00	3,500.00	5,830.00	2,900.00	35,090.00
กต 2879 เพชรบุรี (กองงานวิทยาเขตเพชรบุรี)	10,220.00	3,230.00	2,840.00	890.00	1,500.00	1,510.00	20,190.00
กค 737 เพชรบุรี (คณะวิทยาการจัดการ)	2,650.00	16,160.00	15,150.00	2,620.00	9,566.00	3,100.00	49,246.00
ชด 9097 กรุงเทพฯ (คณะวิทยาการจัดการ)	4,740.00	9,697.00	11,691.00	4,280.00	4,331.00	8,129.20	42,868.20
<b>รวม</b>	<b>37,060.00</b>	<b>49,737.00</b>	<b>56,431.00</b>	<b>26,200.30</b>	<b>43,292.00</b>	<b>30,629.30</b>	<b>243,349.60</b>
คณะวิชา/หน่วยงาน	เมษายน 2565 - กันยายน 2565						
	เม.ย.	พ.ค.	มิ.ย.	ก.ค.	ส.ค.	ก.ย.	รวม
นข 893 เพชรบุรี (กองงานวิทยาเขตเพชรบุรี)	1,375.00	1,750.00	1,940.00	6,830.00			11,895.00
นข 1866 เพชรบุรี (กองงานวิทยาเขตเพชรบุรี)	4,294.00	4,940.00	5,670.00	2,220.00			17,124.00
นข 2808 เพชรบุรี (กองงานวิทยาเขตเพชรบุรี)	3,370.00	3,570.00	6,900.00	2,435.00			16,275.00
กค 3080 เพชรบุรี (กองงานวิทยาเขตเพชรบุรี)	2,250.00	1,900.00	3,890.00	4,260.00			12,300.00
สฎ 8639 เพชรบุรี (กองงานวิทยาเขตเพชรบุรี)	4,750.00	1,100.00	5,223.00	2,918.00			13,991.00
กค 737 เพชรบุรี (คณะวิทยาการจัดการ)	1,460.00	4,080.00	5,440.00	12,170.00			23,150.00
ชด 9097 กรุงเทพฯ (คณะวิทยาการจัดการ)	2,460.00	14,930.00	19,285.00	22,670.00			59,345.00
กต 2879 เพชรบุรี (คณะวิทยาการจัดการ)	3,940.00	10,457.10	5,365.00	8,355.00			28,117.10
<b>รวม</b>	<b>23,899.00</b>	<b>42,727.10</b>	<b>53,713.00</b>	<b>61,858.00</b>	<b>-</b>	<b>-</b>	<b>182,197.10</b>
คณะวิชา/หน่วยงาน	สรุปค่าใช้จ่ายปีงบประมาณ 2565						
	ต.ค.-มี.ค.	เม.ย.-ก.ย.	รวม				
นข 893 เพชรบุรี (กองงานวิทยาเขตเพชรบุรี)	22,130.20	11,895.00	34,025.20				
นข 1866 เพชรบุรี (กองงานวิทยาเขตเพชรบุรี)	38,355.20	17,124.00	55,479.20				
นข 2808 เพชรบุรี (กองงานวิทยาเขตเพชรบุรี)	14,900.00	16,275.00	31,175.00				
กค 3080 เพชรบุรี (กองงานวิทยาเขตเพชรบุรี)	20,570.00	12,300.00	32,870.00				
สฎ 8639 เพชรบุรี (กองงานวิทยาเขตเพชรบุรี)	35,090.00	13,991.00	49,081.00				
กค 737 เพชรบุรี (คณะวิทยาการจัดการ)	49,246.00	23,150.00	72,396.00				
ชด 9097 กรุงเทพฯ (คณะวิทยาการจัดการ)	42,868.20	59,345.00	102,213.20				
กต 2879 เพชรบุรี (คณะวิทยาการจัดการ)	20,190.00	28,117.10	48,307.10				
<b>รวม</b>	<b>243,349.60</b>	<b>182,197.10</b>	<b>425,546.70</b>				

รายงานบุคลากรวิทยาเขตสารสนเทศเพชรบุรี

จำแนกตามประเภทและแหล่งงบประมาณ

ข้อมูล ณ วันที่ 11 ตุลาคม 2565

คณะวิชา/หน่วยงาน	ข้าราชการ	พนักงาน ประจำ	พนักงาน ชั่วคราว	ลูกจ้าง ชั่วคราว	รวม
กองงานวิทยาเขตเพชรบุรี	1	41	16	60	118
คณะสัตวศาสตร์และเทคโนโลยีการเกษตร	2	68	1	10	81
คณะวิทยาการจัดการ	1	128	30	10	169
คณะเทคโนโลยีสารสนเทศและการสื่อสาร	0	67	2	3	72
หอสมุดวิทยาเขตสารสนเทศเพชรบุรี	0	5	0	4	9
ศูนย์คอมพิวเตอร์วิทยาเขตสารสนเทศเพชรบุรี	0	4	0	0	4
<b>รวมทั้งสิ้น</b>	<b>4</b>	<b>313</b>	<b>49</b>	<b>87</b>	<b>453</b>

แผนภูมิอัตรากำลังวิทยาเขตสารสนเทศเพชรบุรี

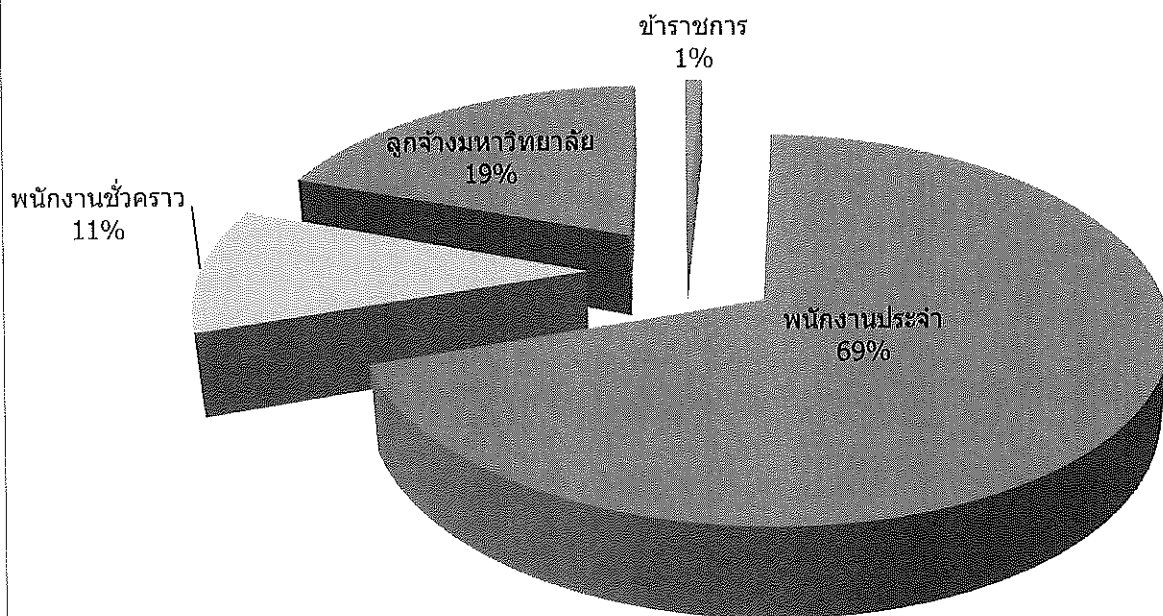

จำนวนบุคลากร วิทยาเขตสารสนเทศเพชรบุรี (เฉพาะอัตรากำลังที่มีคนครอง)

ข้อมูล ณ วันที่ 11 ตุลาคม 2565

คณะวิชา/หน่วยงาน	ข้าราชการ		พนักงานมหาวิทยาลัย									รวม	
	(เงินแผ่นดิน)		พนักงานประจำ				พนักงานชั่วคราว			ลูกจ้างชั่วคราว			
			(เงินแผ่นดิน)		(เงินรายได้)		(เงินรายได้)						
	วิชาการ	สนับสนุน	วิชาการ	สนับสนุน	วิชาการ	สนับสนุน	วิชาการ	ผู้เชี่ยวชาญ	ชาวต่างประเทศ	สายสนับสนุน	ลูกจ้าง		
กองงานวิทยาเขตสารสนเทศเพชรบุรี													
- ผู้อำนวยการสำนักงานวิทยาเขตฯ				1									1
- งานบริการกลาง				5		5				1	25		36
- งานบริการการสอน				2		4				1	10		17
- งานบริหารทั่วไป				4		3					10		17
- งานพัฒนานักศึกษา				4		3				14	15		36
- งานคลัง (สังกัดกองคลัง)		1		5		5							11
รวม	0	1	0	21	0	20	0	0	0	16	60		118
คณะสัตวศาสตร์และเทคโนโลยีการเกษตร									1				1
- คณะสัตวศาสตร์และเทคโนโลยีการเกษตร	1		52										53
- สำนักงานคณบดี		1											1
- งานบริหารทั่วไป				3		4					5		12
- งานกิจกรรมพิเศษ				2		7					5		14
รวม	1	1	52	5	0	11	0	0	1	0	10		81
คณะวิทยาการจัดการ			2										5
- สาขาวิชาการจัดการนวัตกรรมการท่องเที่ยว	1		8		4		8						21
- สาขาวิชาการจัดการการท่องเที่ยว			3		6								9
- สาขาวิชาการจัดการชุมชน			4		4		1						9
- สาขาวิชาการจัดการตลาด			6		4		2						12
- สาขาวิชาการจัดการโรงแรม					7								7
- สาขาวิชาการจัดการธุรกิจและภาษา			3		13		2		8				26
- สาขาวิชารัฐประศาสนศาสตร์			1		8		2						11
- สาขาวิชาการจัดการงานนิทรรศการและงานอีเว้นท์			1		9		1						11
- งานบริหารและพัฒนาวิชาการ						16							16
- งานบริหารทั่วไป						15					2	10	27
- งานกิจกรรมพิเศษ						14		1					15
รวม	1	0	28	0	55	45	19	1	8	2	10		169
คณะเทคโนโลยีสารสนเทศและการสื่อสาร					51	16		2			3		72
หอสมุดวิทยาเขตสารสนเทศเพชรบุรี				3		2				1	3		9
ศูนย์คอมพิวเตอร์วิทยาเขตสารสนเทศเพชรบุรี				2		2							4
รวมทั้งสิ้น	2	2	80	31	106	96	19	3	9	19	86		453



แบบรายงานผลการดำเนินงาน  
งานพัฒนานักศึกษา กองงานวิทยาเขตเพชรบุรี  
ประจำเดือนกันยายน 2565

1. การดำเนินงานด้านหอพักนักศึกษา

1.1 จำนวนนักศึกษาที่พักในหอพักนักศึกษา

คณะวิชา	จำนวนนักศึกษาที่พักในหอพัก					
	เม.ย.65	พ.ค.65	มิ.ย.65	ก.ค.65	ส.ค.65	ก.ย.65
คณะสัตวศาสตร์และเทคโนโลยีการเกษตร	-	-	267	265	265	263
คณะวิทยาการจัดการ	-	-	1,024	1,019	1,018	1,015
คณะเทคโนโลยีสารสนเทศและการสื่อสาร	-	-	286	284	284	283
รวม	-	-	1,577	1,568	1,567	1,561

1.2 การให้บริการนักศึกษาในหอพักนักศึกษา

งานบริการ	จำนวนการให้บริการนักศึกษา(ครั้ง)						
	เม.ย.65	พ.ค.65	มิ.ย.65	ก.ค.65	ส.ค.65	ก.ย.65	รวม
ยืมกุญแจสำรอง(นักศึกษา)	10	-	9	110	111	93	333
ยืมกุญแจสำรอง(บุคลากร)	-	-	-	-	4	2	6
งานซ่อม	5	-	70	228	231	177	711
นักศึกษาเข้า-ออก นอกเวลากำหนด	0	-	2	4	0	1	7
งานบริการอื่นๆ	26	-	130	296	347	365	1,164
งานพัสดุไปรษณีย์	17	-	61	625	1039	538	2,280
รวม	58	-	272	1,263	1,732	1,176	4,501

การให้บริการนักศึกษาในหอพักนักศึกษา

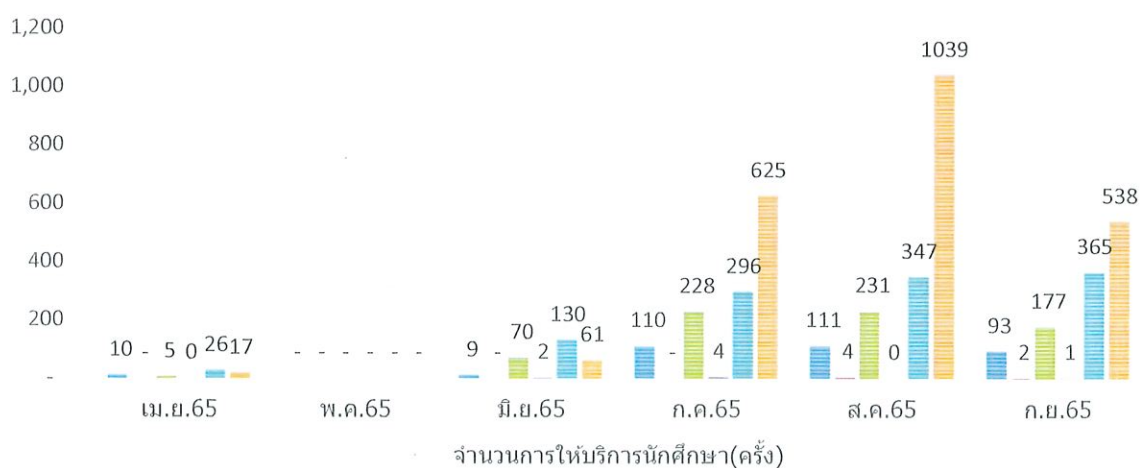

### 1.3 ค่ากระแสไฟฟ้าหอพักนักศึกษา

หอพักนักศึกษา	จำนวนเงินค่าธรรมเนียมการใช้กระแสไฟฟ้าในหอพักนักศึกษา						
	เม.ย.65	พ.ค.65	มิ.ย.65	ก.ค.65	ส.ค.65	ก.ย.65	รวม
หอพัก 2	6,920	-	-	72,545	73,440	112,253	265,158
หอพัก 3	540	-	-	29,876	37,802	52,089	120,307
หอพัก 4	0	-	-	-	-	-	-
หอพัก 5	9,246	-	-	110,068	87,103	156,178	362,595
หอพัก 6	2,070	-	-	102,132	78,125	132,452	314,779
รวม	18,776	-	-	314,621	276,470	452,972	1,062,839

### 2. การให้บริการของหน่วยพยาบาลและสุขอนามัย

งานบริการ	จำนวนการให้บริการของหน่วยพยาบาลและสุขอนามัย (ครั้ง)						
	เม.ย.65	พ.ค.65	มิ.ย.65	ก.ค.65	ส.ค.65	ก.ย.65	รวม
จำนวนผู้ใช้บริการรักษาพยาบาล	45	22	130	1,228	892	790	3,107
การนำส่งบุคลากรและนักศึกษาไปโรงพยาบาล	-	-	3	57	62	61	123
การจ้างรถรับจ้างภายนอกนำส่งนักศึกษาไปโรงพยาบาล	-	-	1	2	5	7	12
การเบิกประกันอุบัติเหตุ	2	3	2	3	9	10	29
การจัดกระเป๋าข้ามยา สำหรับกิจกรรมนักศึกษา	-	-	-	5	7	13	25

การให้บริการของหน่วยพยาบาลและสุขอนามัย

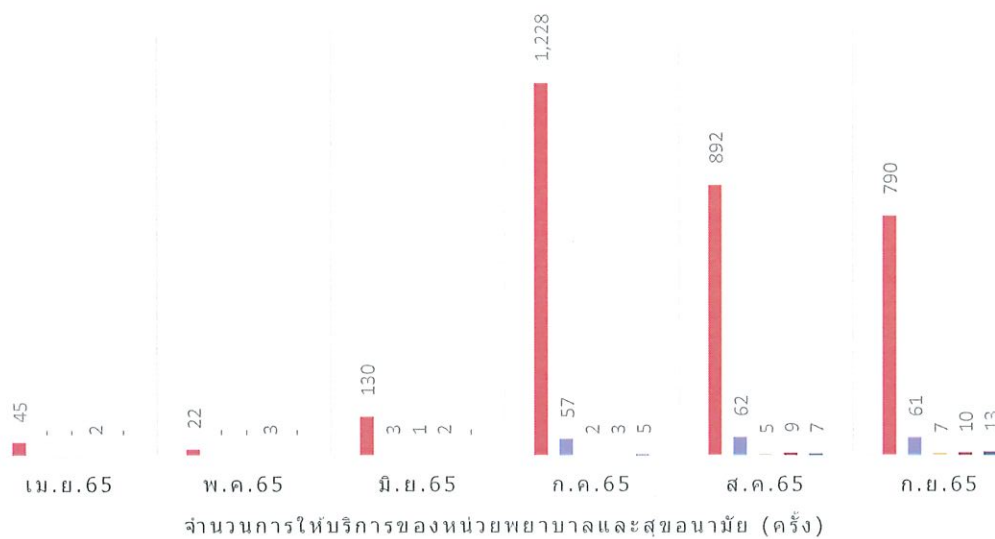

### 3. งานกองทุนเงินให้กู้ยืมเพื่อการศึกษา

สรุปจำนวนนักศึกษาผู้กู้ยืมเงินกองทุนให้กู้ยืมเพื่อการศึกษา ณ วิทยาเขตสารสนเทศเพชรบุรี ภาคเรียนที่ 1/2565

คณะวิชา	จำนวนผู้กู้ยืมรายใหม่		จำนวนผู้กู้ยืมรายเก่า		รวม
	กยศ.	กรอ.	กยศ.	กรอ.	
คณะสัตวศาสตร์และเทคโนโลยีการเกษตร	4	90	66	72	232
คณะวิทยาการจัดการ	118	147	578	257	1,100
คณะเทคโนโลยีสารสนเทศและการสื่อสาร	8	33	45	59	145
รวม	130	270	689	388	1,477

กิจกรรม	จำนวนผู้กู้ยืมเงินกองทุนให้กู้ยืมเพื่อการศึกษา ภาคการศึกษา 1/2565						
	มิ.ย. 65	ก.ค. 65	ส.ค. 65	ก.ย. 65	ต.ค. 65	พ.ย. 65	รวม
1. ผู้กู้ยืม กยศ. รายใหม่							
1.1 จำนวนนักศึกษาผู้กู้ยืมที่ได้รับอนุมัติให้ทำสัญญา *รวมยอดนักศึกษาคณะวิทยาการจัดการ และคณะเทคโนโลยีสารสนเทศและการสื่อสาร วิทยาเขตวังท่าพระ	-	159	48	7	-	-	214
1.2 เปิดระบบVNCaller สำหรับนักศึกษาที่กู้ยืมลงทะเบียนเรียน	-	33	2	-	-	-	35
1.3 ตรวจสอบเอกสารสัญญาและแบบยืนยันการเบิกเงินกู้ยืม	-	-	122	8	-	-	130
1.4 จัดส่งเอกสารสัญญาและแบบยืนยันการเบิกเงินกู้ยืมให้ธนาคาร	-	-	122	8	-	-	130
2.1 จำนวนนักศึกษาผู้กู้ยืมที่ได้รับอนุมัติให้ทำสัญญา *รวมยอดนักศึกษาคณะวิทยาการจัดการ และคณะเทคโนโลยีสารสนเทศและการสื่อสาร วิทยาเขตวังท่าพระ	-	255	20	-	-	-	275
2.2 เปิดระบบVNCaller สำหรับนักศึกษาที่กู้ยืมลงทะเบียนเรียน	-	52	2	-	-	-	54
2.3 ตรวจสอบเอกสารสัญญาและแบบยืนยันการเบิกเงินกู้ยืม	-	260	10	-	-	-	270
2.4 จัดส่งเอกสารแบบยืนยันการเบิกเงินกู้ยืมให้ธนาคาร	-	-	260	10	-	-	270

กิจกรรม	จำนวนผู้กู้ยืมเงินกองทุนให้กู้ยืมเพื่อการศึกษา ภาคการศึกษา 1/2565						
	มิ.ย. 65	ก.ค. 65	ส.ค. 65	ก.ย. 65	ต.ค. 65	พ.ย. 65	รวม
3. ผู้กู้ยืม กยศ. รายเก่า							
3.1 ยื่นเอกสารแบบคำขอกู้ยืม *รวมยอดนักศึกษาคณะวิทยาการจัดการ และคณะเทคโนโลยีสารสนเทศและการสื่อสาร วิทยาเขตวังท่าพระ	687	13	-	-	-	-	700
3.2 เปิดระบบVNCaller สำหรับนักศึกษาที่กู้ยืมลงทะเบียนเรียน *รวมยอดนักศึกษาคณะวิทยาการจัดการ และคณะเทคโนโลยีสารสนเทศและการสื่อสาร วิทยาเขตวังท่าพระ	687	13	-	-	-	-	700
3.3 ตรวจสอบเอกสารแบบยืนยันการเบิกเงินกู้ยืม	305	247	135	3	-	-	690
3.4 จัดส่งเอกสารแบบยืนยันการเบิกเงินกู้ยืมให้ธนาคาร	470	216	3	-	-	-	689
4. ผู้กู้ยืม กรอ. รายเก่า							
4.1 ยื่นเอกสารแบบคำขอกู้ยืม *รวมยอดนักศึกษาคณะวิทยาการจัดการ และคณะเทคโนโลยีสารสนเทศและการสื่อสาร วิทยาเขตวังท่าพระ	374	19	-	-	-	-	393
4.3 ตรวจสอบเอกสารแบบยืนยันการเบิกเงินกู้ยืม	144	182	62	-	-	-	388
4.4 จัดส่งเอกสารแบบยืนยันการเบิกเงินกู้ยืมให้ธนาคาร	-	222	166	-	-	-	388
5. การบันทึกค่าใช้จ่ายยอดเงินกู้ยืมลงระบบVNCaller *รวมยอดนักศึกษาคณะวิทยาการจัดการ และคณะเทคโนโลยีสารสนเทศและการสื่อสาร วิทยาเขตวังท่าพระ			1,153	486			1,639

#### 4. การดำเนินงานกิจกรรม/โครงการขององค์การนักศึกษา

การดำเนินงาน	จำนวนกิจกรรม/โครงการ						
	เม.ย.65	พ.ค.65	มิ.ย.65	ก.ค.65	ส.ค.65	ก.ย.65	รวม
ขออนุมัติโครงการ	-	-	1	3	-	1	5
รายงานผลการดำเนินงานโครงการ	-	-	-	1	3	1	5
บันทึกชั่วโมงกิจกรรม/จิตอาสา	-	-	-	-	4	1	5

5. การให้บริการสถานที่จัดกิจกรรมและสนามกีฬา

สถานที่ขอใช้บริการ	จำนวนการให้บริการสถานที่จัดกิจกรรมและสนามกีฬา (ครั้ง)						
	เม.ย.65	พ.ค.65	มิ.ย.65	ก.ค.65	ส.ค.65	ก.ย.65	รวม
อาคาร OTOP	-	-	-	1	1	-	2
อาคารพลศึกษา	-	-	-	-	-	1	1
ลานจัน	-	-	-	-	-	-	-
ห้องกิจกรรมนักศึกษา 2 (อาคารกิจกรรมฯ)	-	-	-	1	4	3	8
ห้องประชุม 28 ที่นั่ง (อาคารกิจกรรมฯ)	-	-	-	1	-	1	2
ห้องประชุม 12 ที่นั่ง (อาคารกิจกรรมฯ)	-	-	-	-	-	1	1
ห้องซ้อมศิลปะการแสดง (อาคารกิจกรรมฯ)	-	-	-	16	4	17	37
ลานกิจกรรม ชั้น 1 (อาคารกิจกรรมฯ)	-	-	-	5	4	8	17
สนามแบดมินตันชั้น 3 (อาคารกิจกรรมฯ)	-	-	-	-	-	1	1
รวม	-	-	-	24	13	32	69

หมายเหตุ ปิดภาคการศึกษาเดือนเมษายน - มิถุนายน 2565

6. การให้บริการวัสดุและอุปกรณ์กีฬา

สถานที่ขอใช้บริการ	จำนวนการให้บริการ (ครั้ง)						
	เม.ย.65	พ.ค.65	มิ.ย.65	ก.ค.65	ส.ค.65	ก.ย.65	รวม
แบดมินตัน	-	-	-	1,179	1,150	1,181	3,510
เทเบิลเทนนิส (ป้องกัน)	-	-	-	159	121	317	597
หมากรุกกระดาน	-	-	-	21	15	5	41
ดัมเบล	-	-	-	8	7	20	35
บาสเก็ตบอล	-	-	-	197	115	174	486
เทนนิส	-	-	-	98	60	27	185
ฟุตบอล	-	-	-	-	-	10	10
วอลเลย์บอล	-	-	-	286	93	56	435
ฟุตซอล	-	-	-	51	38	20	109
เปตอง	-	-	-	34	30	-	64
ตะกร้อ	-	-	-	-	2	6	8
อื่นๆ	-	-	-	-	-	-	-
รวม	-	-	-	2,033	1,631	1,816	5,480

หมายเหตุ ปิดภาคการศึกษาเดือนเมษายน - มิถุนายน 2565

7. การดำเนินงานของไปรษณีย์อนุญาตมหาวิทยาลัยศิลปากร วิทยาเขตสารสนเทศเพชรบุรี

ประเภทพัสดุ	จำนวนพัสดุ						
	เม.ย.65	พ.ค.65	มิ.ย.65	ก.ค.65	ส.ค.65	ก.ย.65	รวม
รับฝาก (อาคารเรียนรวม 2)	855	956	1,258	1,319	1,483	820	6,691
นำจ่าย	2,444	3,791	3,625	3,658	4,980	3,150	21,648
- เรียนรวม 2	1,705	2,904	1,994	2,405	2,851	2,612	14,471
- อาคารหอพักนักศึกษา	739	887	1631	1253	2129	538	7,177

8. การดำเนินงานทุนการศึกษา

8.1 การเบิกจ่ายทุนการศึกษาให้กับนักศึกษาผู้ได้รับทุนการศึกษา จำนวน 2 ราย

8.2 ประชุมพิจารณาทุนการศึกษามหาวิทยาลัย ประจำปีการศึกษา 2565 ในวันอังคารที่ 27 กันยายน 2565

8.3 ประกาศรายชื่อนักศึกษาผู้ได้รับทุนการศึกษามหาวิทยาลัย ประจำปีการศึกษา 2565 ซึ่งในส่วนของวิทยาเขตสารสนเทศเพชรบุรี มีนักศึกษาได้รับทุนการศึกษา จำนวน 65 ราย ดังนี้ ในวันอังคารที่ 27 กันยายน 2567

คณะวิชา	ทุนต่อเนื่อง	ทุนรายปี	รวม
คณะสัตวศาสตร์และเทคโนโลยีการเกษตร	4	10	14
คณะวิทยาการจัดการ	7	31	38
คณะเทคโนโลยีสารสนเทศและการสื่อสาร	3	10	13
รวม	14	51	65

9. การดำเนินงานนักศึกษาวิชาทหาร/ผ่อนผันฯ

9.1 ประสานงานกับหน่วยฝึกเพื่อกำหนดการฝึกนักศึกษาวิชาทหาร ประจำปีการศึกษา 2565 ของมหาวิทยาลัยศิลปากร วิทยา

9.2 บันทึกข้อมูล นศท. ในระบบหน่วยบัญชาการรักษาดินแดน ส่วนของ นศท.ชั้นปีที่ 4-5 จำนวน 31 ราย

9.3 รายงานการขอผ่อนผันเพื่อฝึกวิชาทหารสำหรับ นศท.ที่จบชั้นปีที่ 3 และได้รับ สด.8 แล้ว จำนวน 14 ราย