



## บันทึกข้อความ

ส่วนงาน งานการเงิน กองคลัง สำนักงานอธิการบดี เพชรบุรี มหาวิทยาลัยศิลปากร โทร. 300014

ที่ อว 8603.4/

วันที่ 19 ตุลาคม 2565

เรื่อง สรุบบประมาณรายจ่าย และรายงานผลการดำเนินงาน

เรียน ผู้อำนวยการกองงานวิทยาเขตเพชรบุรี

ด้วยงานการเงิน กองคลัง สำนักงานอธิการบดี เพชรบุรี ได้สรุบบประมาณรายจ่ายเงิน  
งบประมาณแผ่นดิน เงินงบประมาณเงินรายได้ เงินรายได้โครงการบริการวิชาการ คค.การใช้พื้นที่ภายในมศก.  
พบ เงินรายได้เงินบริจาค และเงินกองทุนพัฒนามหาวิทยาลัย กองทุนพัฒนาส่วนกลาง ปีงบประมาณ  
ปีงบประมาณ 2566 ณ 17 พฤศจิกายน 2565 และรายงานผลการดำเนินงาน ค่ากระแสไฟฟ้า ค่าน้ำประปา  
และจำนวนนักศึกษาที่ใช้บริการประจำเดือน ตุลาคม 2565 ดังรายละเอียดที่แนบมาพร้อมนี้

จึงเรียนมาเพื่อโปรดทราบ และนำเข้าสู่ที่ประชุมหัวหน้างานเพื่อทราบ

(นางนิลวรรณ ไทมะณี)

นักวิชาการเงินและบัญชีชำนาญการ

ฯ ๓๓๓๖

- ๑๒๓๓๓๓๓๓๓

๓๑  
๑๘/๑๑/๖๕

แบบรายงานผลการดำเนินงาน  
งานการเงิน กองคลัง สำนักงานอธิการบดี เพชรบุรี  
ประจำเดือน ตุลาคม 2565

1. สรุปการจ่ายค่าน้ำประปา ปีงบประมาณ 2566  
มหาวิทยาลัยศิลปากร วิทยาเขตสารสนเทศเพชรบุรี

ระยะเวลา	จำนวนเงิน	การเบิกจ่ายจากเงิน
		ส่งใบแจ้งหนี้กองคลัง
1 กันยายน 2565 - 1 ตุลาคม 2565	264,230.94	
1 ตุลาคม 2565 - 1 พฤศจิกายน 2565	265,636.92	
1 พฤศจิกายน 2565 - 1 ธันวาคม 2565		
1 ธันวาคม 2565 - 1 มกราคม 2566		
1 มกราคม - 1 กุมภาพันธ์ 2566		
1 กุมภาพันธ์ - 1 มีนาคม 2566		
1 มีนาคม - 1 เมษายน 2566		
1 เมษายน - 1 พฤษภาคม 2566		
1 พฤษภาคม - 1 มิถุนายน 2566		
1 มิถุนายน - 1 กรกฎาคม 2566		
1 กรกฎาคม - 1 สิงหาคม 2566		
1 สิงหาคม - 1 กันยายน 2566		
รวม	529,867.86	-

2. สรุปการจ่ายค่าไฟฟ้า ปีงบประมาณ 2566

มหาวิทยาลัยศิลปากร วิทยาเขตสารสนเทศเพชรบุรี

2566	พื้นที่			การเบิกจ่ายจากเงิน
	พื้นที่ 621 ไร่	บ่อมตำรวจ	พื้นที่ 200 ไร่	ส่งใบแจ้งหนี้กองคลัง
กันยายน 2565	1,919,180.85	2,787.69	51,002.44	
ตุลาคม 2565	1,659,931.04	2,011.70	42,078.63	
พฤศจิกายน 2565				
ธันวาคม 2565				
มกราคม 2566				
กุมภาพันธ์ 2566				
มีนาคม 2566				
เมษายน 2566				
พฤษภาคม 2566				
มิถุนายน 2566				
กรกฎาคม 2566				
สิงหาคม 2566				
รวม	3,579,111.89	4,799.39	93,081.07	

3. จำนวนผู้ใช้บริการเคาร์เตอร์รับเงิน

ลำดับ	รายการ	ตุลาคม 2565	
		ราย	บาท
1	นักศึกษา	145	
2	บุคลากร	19	
3	ร้านค้าและหน่วยงานภายในและภายนอก	185	
4	ผู้ใช้บริการผ่านเครื่องอิเล็กทรอนิกส์ EDC	-	
5	ใบเสร็จที่ออกในระบบ SAP	30	
6	จำนวนใบเสร็จที่ยกเลิก	7	
	รวม	386	
	รับเป็นเงินสด		1,018,426.25
	รับเป็นเงินโอน		474,290.42
	รวมเงิน		1,492,716.67

งบประมาณเงินรายได้ ปี 2566 กองงานวิทยาเขตเพชรบุรี ณ 17 พฤศจิกายน 2565

ศูนย์เงินทุน	คำอธิบาย	เงินทุน	แผนงาน	ชื่อแผนงาน	รายการงบประมาณ / โครงการ	ชื่อรายการลงทุน / โครงการ	งปม.จัดสรร	งปม.อนุมัติ	โอน	รับโอน	งปม.จัดสรรหลังโอน	งปม.อนุมัติหลังโอน	ใบขอซื้อของจ้าง	ใบสั่งซื้อจ้าง	ตัดงบประมาณ	อนุมัติคงเหลือ
2111200	กองงานวิทยาเขตเพชรบุรี-รด	2210000	66541015040101	ผง.จัดการศึกษา			1,390,000.00	556,000.00	0.00	0.00	1,390,000.00	556,000.00	8,335.30	2,030.00	91,600.00	454,034.70
2111200	กองงานวิทยาเขตเพชรบุรี-รด	2210000	66541035040201	ผง.จัดการศึกษา	66310143	คก.กิจกรรมพ.นศ.	1,000,000.00	800,000.00	0.00	0.00	1,000,000.00	800,000.00	0.00	0.00	0.00	800,000.00
2111200	กองงานวิทยาเขตเพชรบุรี-รด	2210000	66552066050401	ส่งเสริมเครือข่าย บริการ	66310144	คก.จัดตั้งศูนย์การเรียนรู้เศรษฐกิจพอเพียงและนวัตกรรม	2,200,000.00	2,200,000.00	0.00	0.00	2,200,000.00	2,200,000.00	0.00	18,725.00	43,961.00	2,137,314.00
2111200	กองงานวิทยาเขตเพชรบุรี-รด	2210000	66561127010501	ผง.บริหารจัดการการศึกษา			45,430,700.00	18,172,280.00	578,625.40	0.00	44,852,074.60	17,593,654.60	68,490.86	97,205.00	3,098,707.29	14,329,251.45
2111200	กองงานวิทยาเขตเพชรบุรี-รด	2210000	66561127010501	ผง.บริหารจัดการการศึกษา	66110130	รถจักรยานยนต์	43,500.00	0.00	0.00	0.00	43,500.00	0.00	0.00	0.00	0.00	0.00
2111200	กองงานวิทยาเขตเพชรบุรี-รด	2210000	66561127010501	ผง.บริหารจัดการการศึกษา	66110130	พัดลมดูดอากาศ	0.00	0.00	0.00	3,780.00	3,780.00	3,780.00	3,780.00	0.00	0.00	0.00
2111200	กองงานวิทยาเขตเพชรบุรี-รด	2210000	66561127010501	ผง.บริหารจัดการการศึกษา	66110519	เครื่องยิงตะปูไฟฟ้า	0.00	0.00	0.00	2,380.00	2,380.00	2,380.00	2,380.00	0.00	0.00	0.00
2111200	กองงานวิทยาเขตเพชรบุรี-รด	2210000	66561127010501	ผง.บริหารจัดการการศึกษา	66110523	เครื่องยิงตะปูไฟฟ้า	1,950,000.00	0.00	0.00	0.00	1,950,000.00	0.00	0.00	0.00	0.00	0.00
2111200	กองงานวิทยาเขตเพชรบุรี-รด	2210000	66572148020101	พ.สภ.เน้นอนุรักษ์ฯ	66110421	เตาเผาขยะปลอดมลพิษ	52,014,200.00	21,728,280.00	578,625.40	6,160.00	51,441,734.60	21,155,814.60	82,986.16	117,960.00	3,234,268.29	17,720,600.15

งบประมาณเงินรายได้ เงินรายได้บริการวิชาการ ปี 2566 ณ 17 พฤศจิกายน 2565

ศูนย์เงินทุน	คำอธิบาย	เงินทุน	คำอธิบาย	แผนงาน	ชื่อแผนงาน	รายการงบ ลงทุน / โครงการ	ชื่อรายการงบลงทุน / โครงการ	งปม.จัดสรร	งปม.อนุมัติ	งปม.จัดสรรหลังโอน	อนุมัติคงเหลือ
2111200	กองงานวิทยาเขตเพชรบุรี-รศ	3310000	เงินรายได้บริการวิชาการ	66551086020101	ผง.วิจัยและบริการวิชาการ	65920046	เงินเหลือ คค.ใช้พื้นที่ มศก.พบ.	403,536.11	403,536.11	403,536.11	403,536.11

งบปรมาณเงินรายได้ เงินบริจาค มศก. ปี 2566 ณ 17 พฤศจิกายน 2565

ศูนย์เงินทุน	คำอธิบาย	เงินทุน	คำอธิบาย	แผนงาน	ชื่อแผนงาน	รายการรับ ลงทุน / โครงการ	ชื่อรายการลงทุน / โครงการ	งปม.จัดสรร	งปม.อนุมัติ	งปม.จัดสรรหลังโอน	งปม.อนุมัติหลังโอน	ใบขอซื้อของจ้าง	ตัดงบประมาณ	อนุมัติคงเหลือ
												0.00	5,000.00	0.00
2111200	กองงานวิทยาเขตเพชรบุรี-รด	3330000	เงินบริจาค มศก.	66542045070401	พ.คุณภาพชีวิต นศ.	62320074	เงินทุนการศึกษา	5,000.00	5,000.00	5,000.00	5,000.00	0.00	0.00	40,936.55
2111200	กองงานวิทยาเขตเพชรบุรี-รด	3330000	เงินบริจาค มศก.	66542045070401	พ.คุณภาพชีวิต นศ.	62320273	เงินสนับสนุนกิจกรรมนักเรียน	40,936.55	40,936.55	40,936.55	40,936.55	0.00	0.00	36,579.00
2111200	กองงานวิทยาเขตเพชรบุรี-รด	3330000	เงินบริจาค มศก.	66542045070401	พ.คุณภาพชีวิต นศ.	62320274	เงินสนับสนุนกิจกรรมคณะ	36,579.00	36,579.00	36,579.00	36,579.00	0.00	0.00	53,686.00
2111200	กองงานวิทยาเขตเพชรบุรี-รด	3330000	เงินบริจาค มศก.	66561127010501	ผ.ง.บริหารจัดการการศึกษา	62320045	เงินสิ่งของพระคณา	53,686.00	53,686.00	53,686.00	53,686.00	0.00	0.00	2,659,846.44
2111200	กองงานวิทยาเขตเพชรบุรี-รด	3330000	เงินบริจาค มศก.	66561127010501	ผ.ง.บริหารจัดการการศึกษา	62320271	เงินบริจาคเพื่อจัดสร้างหอวิทยาลัยพระคณา	2,686,148.30	2,686,148.30	2,686,148.30	2,686,148.30	0.00	26,301.86	2,115,178.04
2111200	กองงานวิทยาเขตเพชรบุรี-รด	3330000	เงินบริจาค มศก.	66561127010501	ผ.ง.บริหารจัดการการศึกษา	62320272	เงินค่าบำรุงที่พักอาศัยของบุคลากร	2,178,708.54	2,178,708.54	2,178,708.54	2,178,708.54	30,000.00	33,530.50	69,871.00
2111200	กองงานวิทยาเขตเพชรบุรี-รด	3330000	เงินบริจาค มศก.	66561127010501	ผ.ง.บริหารจัดการการศึกษา	62320283	เงินกองทุนพัฒนาวิทยาเขตสารสนเทศเพชรบุรีและงานวิจัย	69,871.00	69,871.00	69,871.00	69,871.00	0.00	0.00	20,000.00
2111200	กองงานวิทยาเขตเพชรบุรี-รด	3330000	เงินบริจาค มศก.	66561127010501	ผ.ง.บริหารจัดการการศึกษา	63310744	คก.ศิลปากร เซอ้า มินิ-ฮาล์ฟ มาราดอน #2	20,000.00	20,000.00	20,000.00	20,000.00	0.00	0.00	1,233,805.15
2111200	กองงานวิทยาเขตเพชรบุรี-รด	3330000	เงินบริจาค มศก.	66561127010501	ผ.ง.บริหารจัดการการศึกษา	63320127	เงินสนับสนุนกิจการ ม.ศิลปากร(สนง.เพชรบุรี)	1,233,805.15	1,233,805.15	1,233,805.15	1,233,805.15	0.00	0.00	2,277,066.00
2111200	กองงานวิทยาเขตเพชรบุรี-รด	3330000	เงินบริจาค มศก.	66561127010501	ผ.ง.บริหารจัดการการศึกษา	63320128	เงินบริจาคเพื่อจัดสร้างหอวิทยาลัยพระคณา	2,277,066.00	2,277,066.00	2,277,066.00	2,277,066.00	0.00	0.00	1,298,300.00
2111200	กองงานวิทยาเขตเพชรบุรี-รด	3330000	เงินบริจาค มศก.	66561127010501	ผ.ง.บริหารจัดการการศึกษา	63320146	เงินค่าบำรุงที่พักอาศัยของบุคลากร	1,298,300.00	1,298,300.00	1,298,300.00	1,298,300.00	0.00	0.00	1,327,100.00
2111200	กองงานวิทยาเขตเพชรบุรี-รด	3330000	เงินบริจาค มศก.	66561127010501	ผ.ง.บริหารจัดการการศึกษา	64320131	เงินค่าบำรุงที่พักอาศัยของบุคลากร มศก.	1,327,100.00	1,327,100.00	1,327,100.00	1,327,100.00	0.00	0.00	64,292.00
2111200	กองงานวิทยาเขตเพชรบุรี-รด	3330000	เงินบริจาค มศก.	66561127010501	ผ.ง.บริหารจัดการการศึกษา	64320152	เงินบริจาคเพื่อจัดสร้างหอวิทยาลัยพระคณา	64,292.00	64,292.00	64,292.00	64,292.00	0.00	0.00	97,892.96
2111200	กองงานวิทยาเขตเพชรบุรี-รด	3330000	เงินบริจาค มศก.	66561127010501	ผ.ง.บริหารจัดการการศึกษา	64320153	เงินสนับสนุนกิจการ ม.ศิลปากร(สนง.เพชรบุรี)	97,892.96	97,892.96	97,892.96	97,892.96	0.00	0.00	1,152,000.00
2111200	กองงานวิทยาเขตเพชรบุรี-รด	3330000	เงินบริจาค มศก.	66561127010501	ผ.ง.บริหารจัดการการศึกษา	65320141	เงินค่าบำรุงที่พักอาศัยของบุคลากร มศก.	1,152,000.00	1,152,000.00	1,152,000.00	1,152,000.00	0.00	6,000.00	20,000.00
2111200	กองงานวิทยาเขตเพชรบุรี-รด	3330000	เงินบริจาค มศก.	66561127010501	ผ.ง.บริหารจัดการการศึกษา	65320144	เงินบริจาคทุนการศึกษา	26,000.00	26,000.00	26,000.00	26,000.00	0.00	0.00	108,222.32
2111200	กองงานวิทยาเขตเพชรบุรี-รด	3330000	เงินบริจาค มศก.	66561127010501	ผ.ง.บริหารจัดการการศึกษา	65320156	เงินบริจาคเพื่อจัดสร้างหอวิทยาลัยพระคณา	108,222.32	108,222.32	108,222.32	108,222.32	0.00	27,000.00	18,000.00
2111200	กองงานวิทยาเขตเพชรบุรี-รด	3330000	เงินบริจาค มศก.	66561127010501	ผ.ง.บริหารจัดการการศึกษา	65320181	เงินกองทุนส่งเสริมกิจการ มศก.	45,000.00	45,000.00	45,000.00	45,000.00	0.00	0.00	95,500.00
2111200	กองงานวิทยาเขตเพชรบุรี-รด	3330000	เงินบริจาค มศก.	66561127010501	ผ.ง.บริหารจัดการการศึกษา	66320141	เงินค่าบำรุงที่พักอาศัยของบุคลากร มศก.	95,500.00	95,500.00	95,500.00	95,500.00	0.00	0.00	19,846.00
2111200	กองงานวิทยาเขตเพชรบุรี-รด	3330000	เงินบริจาค มศก.	66561127010501	ผ.ง.บริหารจัดการการศึกษา	66320158	เงินบริจาคเพื่อจัดสร้างหอวิทยาลัยพระคณา	19,846.00	19,846.00	19,846.00	19,846.00	30,000.00	97,832.36	12,708,121.46
								12,835,953.82	12,835,953.82	12,835,953.82	12,835,953.82	30,000.00	97,832.36	12,708,121.46

กองทุนพัฒนามหาวิทยาลัย 3370000 ปีงบประมาณ 2566 ณ 17 พฤศจิกายน 2565

ศูนย์เงินทุน	คำอธิบาย	เงินทุน	คำอธิบาย	แผนงาน	ชื่อแผนงาน	รายการงบ ลงทุน / โครงการ	ชื่อรายการลงทุน / โครงการ	งปม.จัดสรร	งปม.อนุมัติ	งปม.จัดสรรหลังโอน	งปม.อนุมัติหลังโอน	ใบสั่งซื้อสิ่ง จ้าง	ตั้งงบประมาณ	อนุมัติคงเหลือ
2111200	กองงานวิทยาเขตเพชรบุรี-รด	3370000	กองทุนพัฒนามหาวิทยาลัยศิลปากร	65561127010501	ผง.บริหารจัดการการศึกษา	65920022	กองทุนพัฒนาส่วนกลาง	0.00	316,120.80	0.00	316,120.80	0.00	316,120.80	0.00
2111200	กองงานวิทยาเขตเพชรบุรี-รด	3370000	กองทุนพัฒนามหาวิทยาลัยศิลปากร	66561127010501	ผง.บริหารจัดการการศึกษา	65110563	ครุภัณฑ์ในอาคารกิจกรรมและนันทนาการ	252,253.77	252,253.77	252,253.77	252,253.77	0.00	0.00	252,253.77
2111200	กองงานวิทยาเขตเพชรบุรี-รด	3370000	กองทุนพัฒนามหาวิทยาลัยศิลปากร	66561127010501	ผง.บริหารจัดการการศึกษา	65110730	ระบบรักษาความปลอดภัย Fitness Room	63.00	63.00	0.00	0.00	0.00	0.00	0.00
2111200	กองงานวิทยาเขตเพชรบุรี-รด	3370000	กองทุนพัฒนามหาวิทยาลัยศิลปากร	66561127010501	ผง.บริหารจัดการการศึกษา	66920022	กองทุนพัฒนาส่วนกลาง	22,011,990.64	22,011,990.64	22,012,053.64	22,012,053.64	64,628.00	808,985.00	21,138,440.64
2111200	กองงานวิทยาเขตเพชรบุรี-รด	3370000	กองทุนพัฒนามหาวิทยาลัยศิลปากร	66561127010501	ผง.บริหารจัดการการศึกษา			22,264,307.41	22,580,428.21	22,264,307.41	22,580,428.21	64,628.00	1,125,105.80	21,390,694.41



รายงานผลการดำเนินงาน งานบริการกลาง

เดือนตุลาคม 2565

1. การบันทึกข้อมูลการจัดซื้อจัดจ้างในระบบจัดซื้อจัดจ้างภาครัฐด้วยวิธีการทางอิเล็กทรอนิกส์ (e-GP)

มีการบันทึกข้อมูลการจัดซื้อจัดจ้างในระบบจัดซื้อจัดจ้างภาครัฐด้วยวิธีการทางอิเล็กทรอนิกส์ (e-GP)

1.1 การจ้างวิจัยการศึกษาคุณภาพชีวิตและประสบการณ์ของนักศึกษามหาวิทยาลัยศิลปากร พ.ศ. 2564 ด้วยวิธีเฉพาะเจาะจง

1.2 การจัดซื้อครุภัณฑ์เครื่องมัลติมีเดียโปรเจคเตอร์ จำนวน 2 รายการ ด้วยวิธีประกวดราคาอิเล็กทรอนิกส์ (e-bidding)

2. การทำสัญญาและจัดเก็บสัญญาซื้อขาย/สัญญาจ้าง

2.1 มีการสัญญาแก้ไขเพิ่มเติม (ฉบับที่ 3) สัญญาจ้างก่อสร้างโรงเรือนปลูกพืชระบบปิดและระบบเปิด ตำบลสามพระยา อำเภอชะอำ จังหวัดเพชรบุรี ลงวันที่ 18 ตุลาคม 2565

2.2 ไม่มีการทำสัญญาซื้อขาย ในเดือนตุลาคม พ.ศ.2565

3. การตรวจสอบและขออนุมัติคืนหลักประกันสัญญาซื้อขายสัญญาจ้าง และจัดเก็บหนังสือค้ำประกันสัญญา ออกหนังสือรับรองผลงาน

3.1 ไม่มีการคืนหลักประกันสัญญาซื้อขาย/สัญญาจ้าง เดือนตุลาคม พ.ศ.2565

3.2 ไม่มีการจัดเก็บหนังสือค้ำประกันสัญญาซื้อขาย/สัญญาจ้าง เดือนตุลาคม พ.ศ.2565

3.3 ไม่มีการออกหนังสือรับรองผลงานในเดือนตุลาคม พ.ศ.2565

4. การจัดซื้อวัสดุ และการเบิกจ่ายค่าเช่า ประจำปีงบประมาณ 2566

รายการจัดซื้อวัสดุและเบิกจ่ายค่าเช่า ปีงบประมาณ 2566

ประจำเดือนตุลาคม 2565

ลำดับ ที่	เอกสารเบิกจ่าย		รายการงบประมาณ/รายการเบิก	จำนวน เงินที่เบิก	แหล่งเงิน งบประมาณ	ผลการ ดำเนินงาน	หมายเหตุ
	เลขที่	วันที่					
1	พ.(สวพ2)191/2565	7 ตค 65	จัดซื้อแบตเตอรี่รถยนต์ หมายเลขทะเบียน สฎ 8963 กทม. 1 ลูก	3,424.00	เงินรายได้	เบิกจ่ายเรียบร้อย	งานบริหารทั่วไป
2	พ.(สวพ2)192/2565	10 ตค 65	จัดซื้อวัสดุติดตั้งเครื่องกรองน้ำอาคารหอพัก 8 รายการ	7,579.00	เงินรายได้	เบิกจ่ายเรียบร้อย	งานพัฒนานักศึกษา
3	พ.(สวพ2)193/2565	21 ตค 65	จัดซื้อวัสดุอุปกรณ์ก่อสร้าง 6 รายการ	5,210.00	เงินรายได้	ขออนุมัติใบสั่งซื้อ	งานพัฒนานักศึกษา
4	พ.(สวพ2)194/2565	25 ตค 65	จัดซื้อวัสดุไฟฟ้าและวิทยุ 2 รายการ	11,299.00	เงินรายได้	รอส่งมอบ	งานบริการกลาง
5	พ.(สวพ2)195/2565	25 ตค 65	จัดซื้อแบตเตอรี่รถยนต์ หมายเลขทะเบียน นข 893 เพชรบุรี 1 ลูก	3,424.00	เงินรายได้	เบิกจ่ายเรียบร้อย	งานบริหารทั่วไป
6	พ.(สวพ2)196/2565	27 ตค 65	จัดซื้อวัสดุก่อสร้าง 2 รายการ	9,090.00	เงินรายได้	ขออนุมัติใบสั่งซื้อ	งานบริการกลาง
7	พ.(สวพ2)197/2565	31 ตค 65	จัดซื้ออะไหล่เครื่องเจาะ 2 อัน	1,700.00	เงินรายได้	ขออนุมัติจัดซื้อ	งานบริการกลาง
	รวม			41,726.00			

ตารางแสดงการเบิกจ่ายค่าวัสดุ จากเงินรายได้ประจำปีงบประมาณ พ.ศ. 2566 (ตุลาคม 2565-กันยายน 2566)

ลำดับที่	รายการค่าใช้จ่าย	งบประมาณที่ได้รับ	ผลการใช้จ่ายประจำเดือน											รวม ค่าใช้จ่าย	งบประมาณ คงเหลือ			
			ต.ค.-65	พ.ย.-65	ธ.ค.-65	ม.ค.-66	ก.พ.-66	มี.ค.-66	เม.ย.-66	พ.ค.-66	มิ.ย.-66	ก.ค.-66	ส.ค.-66			ก.ย.-66		
1	วัสดุสำนักงาน	1,800,000.00	1,700.00													1,700.00	1,758,274.00	
2	วัสดุงานบ้านงานครัว																	-
3	วัสดุก่อสร้าง/ประปา		21,879.00															21,879.00
4	วัสดุไฟฟ้า/วิทยุ		11,299.00															11,299.00
5	วัสดุการเกษตร																	-
6	วัสดุอื่น																	-
7	วัสดุคอมพิวเตอร์																	-
6	วัสดุยานพาหนะฯ		6,848.00													6,848.00		
7	วัสดุวิทยุศาสตร์และการแพทย์	400,000.00														-	400,000.00	
8	ค่าวัสดุอุปกรณ์กีฬา	180,000.00														-	180,000.00	
8	ค่าเช่าคอมพิวเตอร์ฯ	600,000.00														-	600,000.00	
9	ค่าเช่าเครื่องถ่ายเอกสาร															-		
10	ค่าเช่าเครื่องปริ้นเตอร์															-		
	<b>รวม</b>	2,980,000.00	41,726.00	-	-	-	-	-	-	-	-	-	-	-	-	41,726.00	2,938,274.00	

5. การเบิกจ่ายเงินรายได้ กองงานวิเทศเพชรบุรี (ซ่อมแซม จ้างเหมา ใช้สอย เชื้อเพลิง) ประจำปี  
งบประมาณ 2566

ตารางสรุปค่าใช้จ่าย

เงินรายได้ประจำปีงบประมาณ 2566

ลำดับที่	รายการ	ประจำเดือนตุลาคม 2565					ระหว่างเดือนตุลาคม 2565						
		กองงานฯ	บริการกลาง	บริหารทั่วไป	พัฒนา น.ศ.	บริการ การสอน	รวม	กองงานฯ	บริการกลาง	บริหารทั่วไป	พัฒนา น.ศ.	บริการ การสอน	รวม
1	ค่าวัสดุเชื้อเพลิงวิทยาเขตฯ เดือนกันยายน 2565			62,369.90			62,369.90			62,369.90			62,369.90
2	งานจ้างซ่อมท่อเมนน้ำประปา บริเวณลานจีน		24,075.00				24,075.00		24,075.00				24,075.00
3	งานจ้างเปลี่ยนถังลมระบบน้ำ อาคารหอพักนักศึกษา 3				15,000.00		15,000.00				15,000.00		15,000.00
4	งานจ้างเปลี่ยนท่อน้ำทิ้ง โรงอาหารหอพักนักศึกษา 2			4,500.00			4,500.00			4,500.00			4,500.00
	<b>รวมค่าใช้จ่ายประจำเดือน</b>	-	24,075.00	66,869.90	15,000.00	-	105,944.90	-	24,075.00	66,869.90	15,000.00	-	105,944.90

รายงานผลการใช้จ่ายงบประมาณเงินรายได้ ประจำปีงบประมาณ 2566 (ค่าใช้จ่าย)

กองงานวิทยาเขตเพชรบุรี

รายการ	จัดสรร 2566	ผลการใช้จ่ายงบประมาณประจำปี						รวมใช้จ่าย	คงเหลือ
		ต.ค.65	พ.ย.65	ธ.ค.65	ม.ค.66	ก.พ.66	มี.ค.66		
กองงานวิทยาเขตเพชรบุรี									
ค่าซ่อมแซมบำรุงรักษาทรัพย์สิน	2,000,000.00	43,575.00					43,575.00	1,956,425.00	
ค่าจ้างเหมาบริการ	2,500,000.00	-					-	2,500,000.00	
ค่าใช้จ่ายอื่นๆ (ค่าเช่ารถ,ค่าซักรีด)	200,000.00	-					-	200,000.00	
ค่าวัสดุเชื้อเพลิงและหล่อลื่น	600,000.00	62,369.90					62,369.90	537,630.10	
ค่าจ้างเหมาพาหนะนำนักศึกษาไปโรงพยาบาล	120,000.00	-					-	120,000.00	
รวมค่าใช้จ่ายประจำเดือน	5,420,000.00	105,944.90					105,944.90	5,314,055.10	

รายงานผลการใช้จ่ายงบประมาณเงินรายได้  
ประจำปีงบประมาณ 2566

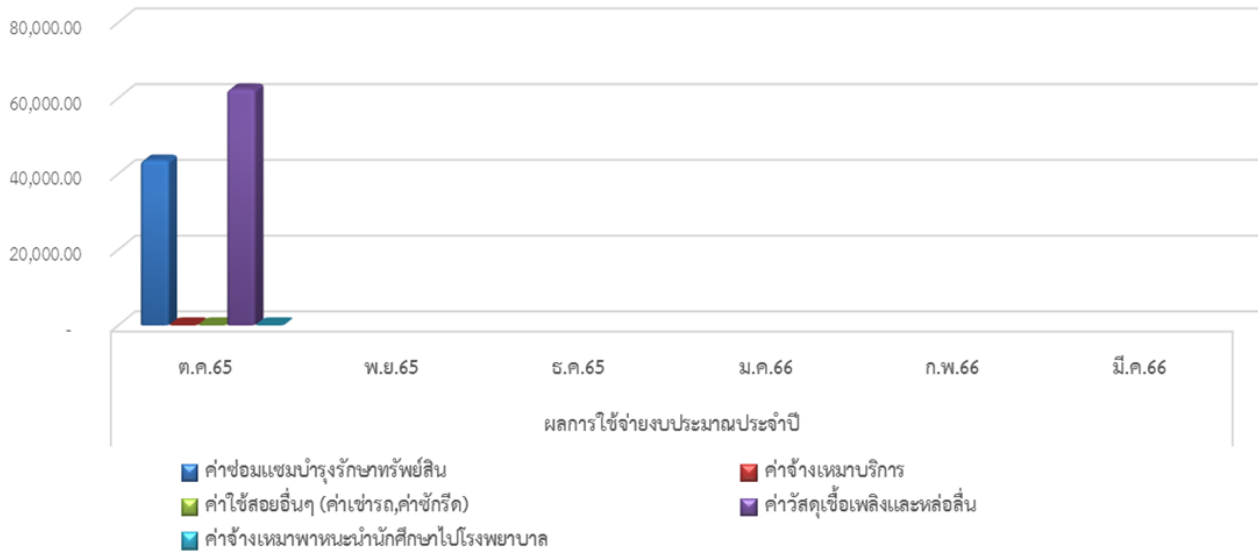

6. ค่าไฟฟ้าอาคารภายในวิทยาเขตเพชรบุรี

ลำดับที่	อาคาร	จำนวนค่าไฟในแต่ละเดือน กันยายน 2565 ถึง กุมภาพันธ์ 2566						รวม
		ก.ย.	ต.ค.	พ.ย.	ธ.ค.	ม.ค.	ก.พ.	
1	บริหาร	105,801.60	63,654.00					169,485.60
2	เรียนรวม 1	149,506.56	96,770.56					246,277.12

3	เรียนรวม 2	55,043.20	30,817.60					85,860.80
4	วิทยบริการ	39,057.60	24,555.20					63,612.80
5	โรงผลิตน้ำประปา	26,137.28	17,304.00					43,441.28
6	ที่พักบุคลากร	49,662.48	33,512.08					83,174.56
7	อาคารไอซีที 1	10,975.68	6,624.96					17,600.64
8	อาคารไอซีที 2	15,614.80	9,228.80					24,843.60
9	สัตวศาสตร์	102,958.80	64,395.60					167,354.40
10	โรงพลศึกษา	1,977.60	1,054.72					3,032.32
11	หอพักนักศึกษา 1	4,251.84	3,559.68					7,811.52
12	หอพักนักศึกษา 2	146,194.08	103,082.40					249,276.48
13	หอพักนักศึกษา 3	82,812.00	60,564.00					143,376.00
14	หอพักนักศึกษา 4	18,589.44	14,584.80					33,174.24
15	หอพักนักศึกษา 5	186,883.20	120,089.76					306,972.96
16	หอพักนักศึกษา 6	136,602.72	88,893.12					225,495.84
17	ไฟทางหลังหอพัก 1	6,855.68	5,133.52					11,989.20
18	ไฟสนามกีฬาหอพัก 1	774.56	0					774.56
19	โรงอาหารหอพัก 3-4	8,165.84	5,726.80					13,892.64
20	ไฟทางป้อมหลัง	17,213.36	14,716.64					31,930.00
21	ไฟสนามตะกร้อ,ฟุตบอล, เปตอง	0	2,455.52					2,455.52
22	ไฟทางสนาม ฟุตบอล	0	0					0
23	ไฟสนามฟุตบอล	5,570.24	4,400.16					9,970.40
24	ไฟทางบริเวณพระ พิฆเนศ	2,430.80	1,936.40					4,367.20
25	โรงจอดรถบัส	1,568.90	820.29					2,389.19
26	โรงอาหารกลาง	19,640.04	14,980.32					34,620.36
27	สถาบันศิลปสภาปัต ยกรรมไทยเฉลิม พระเกียรติ	5,215.92	5,129.40					10,345.32
28	ที่พักรับรอง	0	0					0
29	โอท็อป	387.28	309.00					696.28

30	KOMMONS	9,579.00	7,457.20					17,036.20
31	อาคารกิจกรรมและ นันทนาการ	63,382.08	59,480.44					122,862.52
32	โรงเรือนกำจัดขยะ	1.24	44.08					45.32
33	โรงเรือนปุ๋ยไบโอ พลาสติก	1.65	0					1.65
34	โรงจอดรถยนต์หน้า อาคารบริหาร	550.02	439.60					989.62
35	ป้ายโฆษณาหลัง มหาวิทยาลัย	1,648.00	1,314.28					2,962.28
รวมค่าไฟฟ้าทั้งหมด		1,275,053.48	863,034.94					2,138,088.42

## 7. ปริมาณการใช้น้ำภายในวิทยาเขตเพชรบุรี

### ปริมาณการใช้น้ำจำแนกตามอาคาร เดือน ตุลาคม 2565

ลำดับ	อาคาร	ขนาด ท่อ/นิ้ว	ปริมาณการใช้น้ำ				จำนวนเงิน ที่คำนวณได้ บาท	จำนวน ผู้พัก คน	ค่าเฉลี่ย การใช้น้ำ ลิตร/คน/ เดือน	ค่าเฉลี่ย การใช้น้ำ ลิตร/คน/ วัน
			จุดครั้งแรก	จุดครั้งหลัง	จำนวน หน่วย ลบ.ม.	จำนวนลิตร				
1	บริหาร	2	65,028.0	65,366.0	338.0	338,000	7,943			
2	เรียนรวม1	2	162,972.0	163,387.0	415.0	415,000	9,753			
3	เรียนรวม 2	3	1,573.0	1,752.0	179.0	179,000	4,207			
4	วิทยบริการ	2.5	76,246.0	76,615.0	369.0	369,000	8,672			
5	ภัตตาคาร Viridian	1	9,713.0	9,837.0	124.0	124,000	2,914			
6	สัตวศาสตร์	2	129,584.0	130,242.0	658.0	658,000	15,463			
7	ยานยนต์ 1	2	4,287.0	4,314.0	27.0	27,000	635			
8	ยานยนต์ 2	2	7,854.0	7,863.0	9.0	9,000	212			
9	ห้อง พชร.	2	3,954.0	3,966.0	12.0	12,000	282			
10	อาคาร OTOP	2	2,771.0	2,772.0	1.0	1,000	24			
11	โรงพละ	3	17,904.0	17,914.0	10.0	10,000	235			
12	โรงอาหารหอพัก	2	45,398.0	45,608.0	210.0	210,000	4,935			
13	โรงอาหารกลาง	3	19,275.0	19,416.0	141.0	141,000	3,314			
14	ที่พักบุคลากร	3	84,954.0	86,420.0	1,466.0	1,466,000	34,451			
15	อ.ที่พักรับรอง	2	7,067.0	7,067.0	-	-	-			
16	หอพัก 1	4	82,038.0	82,038.0	-	-	-			

17	หอพัก 2	3	191,292.0	192,408.0	1,116.0	1,116,000	26,226			
18	หอพัก 3	3	197,323.0	199,050.0	1,727.0	1,727,000	40,585			
19	หอพัก 4	3	215,878.0	215,999.0	121.0	121,000	2,844			
20	หอพัก 5	3	396,984.0	398,974.0	1,990.0	1,990,000	46,765			
21	หอพัก 6	3	353,751.0	355,190.0	1,439.0	1,439,000	33,817			
22	อ.โบราณฯ	3	1,701.5	1,701.5	-	-	-			
23	สถาบันศิลปะฯ	3	2,732.0	2,907.0	175.0	175,000	4,113			
24	Kommons	2	3,848.0	3,850.0	2.0	2,000	47			
25	กิจกรรมและนันทนาการ	3	5,687.0	6,216.0	529.0	529,000	12,432			
<b>รวมทุกอาคาร</b>			<b>2,089,814.5</b>	<b>2,100,872.5</b>	<b>11,058.0</b>	<b>11,058,000</b>	<b>259,863</b>			
<b>เลขมิเตอร์การประปา</b>			<b>6</b>	<b>1,095,612.0</b>	<b>1,106,711.0</b>	<b>11,099.0</b>	<b>11,099,000</b>	<b>260,827</b>		

หมายเหตุ จดมิเตอร์น้ำวันที่ 31 ส.ค.65

กราฟแสดงจำนวนค่าน้ำประปาเดือนตุลาคม 2565

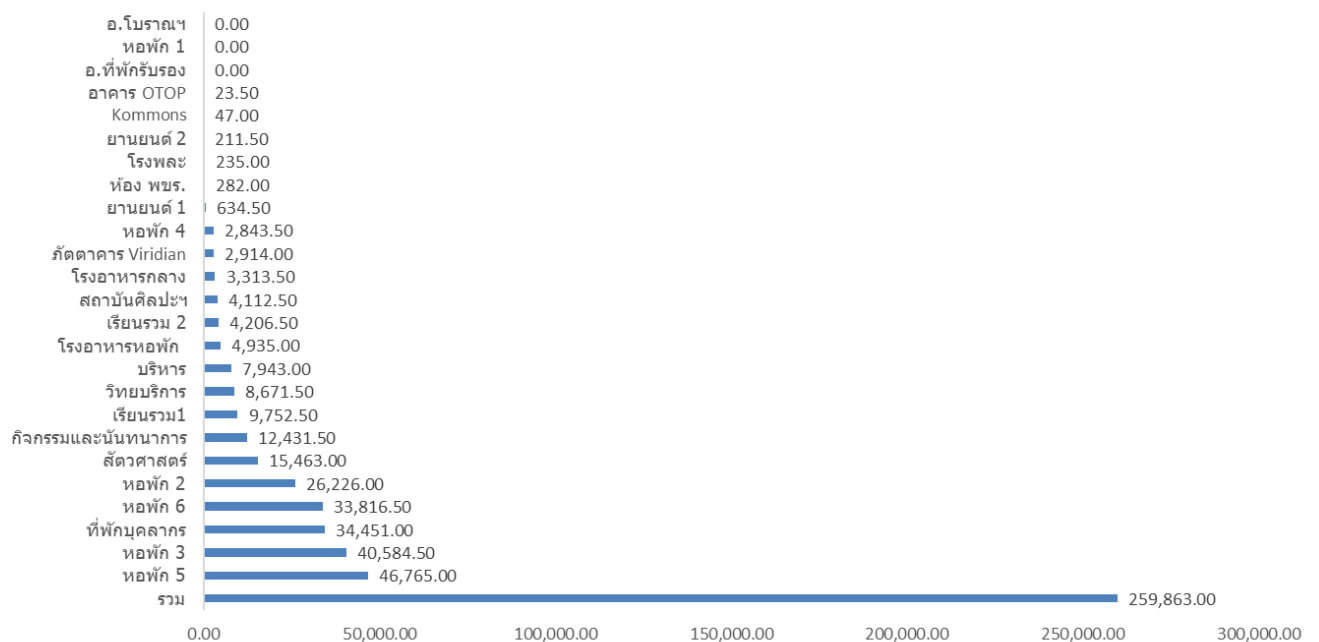

## 8. การดำเนินงานด้านการรักษาความปลอดภัย เดือนตุลาคม 2565

### 8.1 จำนวนยานพาหนะ เข้า – ออก

จำนวนรถเข้า ด้านหน้า ผลัดเช้า ตั้งแต่เวลา 07.00-19.00 น.

ประเภทรถ	จำนวนรถเข้า(คัน)	
	มีสติกเกอร์	ไม่มีสติกเกอร์
รถยนต์	1,427	1,254
รถจักรยานยนต์	144	294
รถยนต์ประเภทอื่น		18
รวม	1,571	1,548

จำนวนรถออก ด้านหน้า ผลัดเช้า ตั้งแต่เวลา 07.00-19.00 น.

ประเภทรถ	จำนวนรถเข้า(คัน)	
	มีสติกเกอร์	ไม่มีสติกเกอร์
รถยนต์	362	138
รถจักรยานยนต์	26	224
รถยนต์ประเภทอื่น		3
รวม	388	365

จำนวนรถเข้า ด้านหน้า ผลัดดึก ตั้งแต่เวลา 19.00-07.00น.

ประเภทรถ	จำนวนรถเข้า(คัน)	
	มีสติกเกอร์	ไม่มีสติกเกอร์
รถยนต์	1,913	1,369
รถจักรยานยนต์	144	314
รถยนต์ประเภทอื่น		
รวม	2,057	1,683

จำนวนรถออก ด้านหน้า ผลัดดึก ตั้งแต่เวลา 19.00-07.00 น.

ประเภทรถ	จำนวนรถเข้า(คัน)	
	มีสติกเกอร์	ไม่มีสติกเกอร์
รถยนต์	308	116
รถจักรยานยนต์	33	218
รถยนต์ประเภทอื่น		
รวม	341	334

จำนวนรถเข้า ด้านหลัง ผลิตเข้าตั้งแต่เวลา 07.00-19.00 น.

ประเภทรถ	จำนวนรถเข้า(คัน)	
	มีสติกเกอร์	ไม่มีสติกเกอร์
รถยนต์	1,254	2,123
รถจักรยานยนต์	939	2,086
รถยนต์ประเภทอื่น		
<b>รวม</b>	<b>2,193</b>	<b>4,227</b>

จำนวนรถออก ด้านหลัง ผลิตเข้าตั้งแต่เวลา 07.00-19.00 น.

ประเภทรถ	จำนวนรถเข้า(คัน)	
	มีสติกเกอร์	ไม่มีสติกเกอร์
รถยนต์	586	990
รถจักรยานยนต์	349	2,082
รถยนต์ประเภทอื่น		2
<b>รวม</b>	<b>935</b>	<b>3,074</b>

จำนวนรถเข้า ด้านหลัง ผลิตดีก ตั้งแต่เวลา 19.00-07.00 น.

ประเภทรถ	จำนวนรถเข้า(คัน)	
	มีสติกเกอร์	ไม่มีสติกเกอร์
รถยนต์	1,001	1,540
รถจักรยานยนต์	693	1,923
รถยนต์ประเภทอื่น		
<b>รวม</b>	<b>1,694</b>	<b>3,463</b>

จำนวนรถออก ด้านหลัง ผลิตดีก ตั้งแต่เวลา 19.00-07.00 น.

ประเภทรถ	จำนวนรถเข้า(คัน)	
	มีสติกเกอร์	ไม่มีสติกเกอร์
รถยนต์	621	1,018
รถจักรยานยนต์	401	1,919
รถยนต์ประเภทอื่น		
<b>รวม</b>	<b>1,022</b>	<b>2,937</b>

## 8.2 การตรวจสอบการทำงานของกล้องวงจรปิด

สถานที่	จำนวนกล้อง	สภาพการทำงาน
อ.บริหาร(ในสำนักงาน)	8 ตัว	ทำงานปกติ จะมี 1 ตัวด้านนอกไม่ทำงาน



อ.บริหาร		
- ด้านนอกกล้องรุ่นใหม่	5 ตัว	ทำงานปกติ
- ชั้น 2	1 ตัว	ทำงานปกติ
ประตูด้านหน้า		
-ทางเข้า-ออก	4 ตัว	ทำงานปกติ
-360 องศาด้านหน้า	2 ตัว	ทำงานปกติ
-หน้าองค์พระขนิศ.	1 ตัว	ทำงานปกติ
-ทางเข้าแยกเรียนรวม 2	3 ตัว	ทำงานปกติ
ประตูด้านหลัง		
-ทางเข้า-ออก	4 ตัว	ทำงานปกติ
-360 องศา(เสาไฟฟ้าแรกและ จุดรอรถราง 1)	2 ตัว	ทำงานปกติ
-แยกลานจันทร์	1 ตัว	พบวันที่ 27 ตค 65 หยุดทำงาน
-โรงพละ	1 ตัว	ทำงานปกติ
- 360 องศา	1ตัว	ทำงานปกติ
แยกหน้าคณะสัตวศาสตร์	1 ตัว	ทำงานปกติ
ภายในศาลาแปดเหลี่ยม	2 ตัว	ทำงานปกติ
ประตูด้านหน้าทางเข้าแนวรั้ว	1 ตัว	ทำงานปกติ
ทางลานประติมากรรม		
หน่วยบริการประชาชน		
-ด้านหน้าหน่วยบริการ	3 ตัว	กล้องของหน่วยบริการประชาชนมีปัญหาตั้งแต่วันที่ 27 ตุลาคม 2565 เนื่องจากมีฝนตกและฟ้าร้อง(สันนิฐานเบื้องต้น)ประสานงานไปยังบริษัทเรียบร้อยแล้ว
-ด้านข้างประตูทางเข้า มหาวิทยาลัย	1 ตัว	
ติดตั้งใหม่บริเวณรอบนอก		ตรวจรับวันที่ 2 กันยายน 2565
-ด้านหน้าอาคารวิทยบริการ	3 ตัว	ทำงานปกติ
-ทางเข้าหน้าร้านสะดวกซื้อ	2 ตัว	ทำงานปกติ
-บริเวณตลาดหลังหอ5-6	2 ตัว	ทำงานปกติ
-โค้งทางไปด้านหลังมอ	1 ตัว	ทำงานปกติ
-แยกด้าน หลัง ทางเข้าร้าน สะดวกซื้อ	1 ตัว	หยุดทำงานวันที่ 27 ตุลาคม 2565
-ทางเข้าสนามฟุตบอล	1 ตัว	ทำงานปกติ

9. รายงานสรุปงานซ่อม เดือนตุลาคม 2565

รายละเอียดงานซ่อม	ซ่อมได้	จัดซื้อ	จัดจ้าง	ค้างซ่อม	รวม
ไฟฟ้า	19	2	0	0	21
โทรศัพท์	4	0	0	0	4
เครื่องปรับอากาศ	20	0	10	0	30
โทรทัศน์	1	0	0	0	1
สุขาภิบาล/ประปา	16	6	3	0	25
ลิฟท์	2	0	0	0	2
อินเทอร์เน็ต	0	0	0	0	0
พัดลม/อุปกรณ์ไฟฟ้าอื่นๆ	0	0	2	0	2
งานอื่นๆ	10	1	5	0	16
<b>รวม</b>	<b>72</b>	<b>9</b>	<b>20</b>	<b>0</b>	<b>101</b>

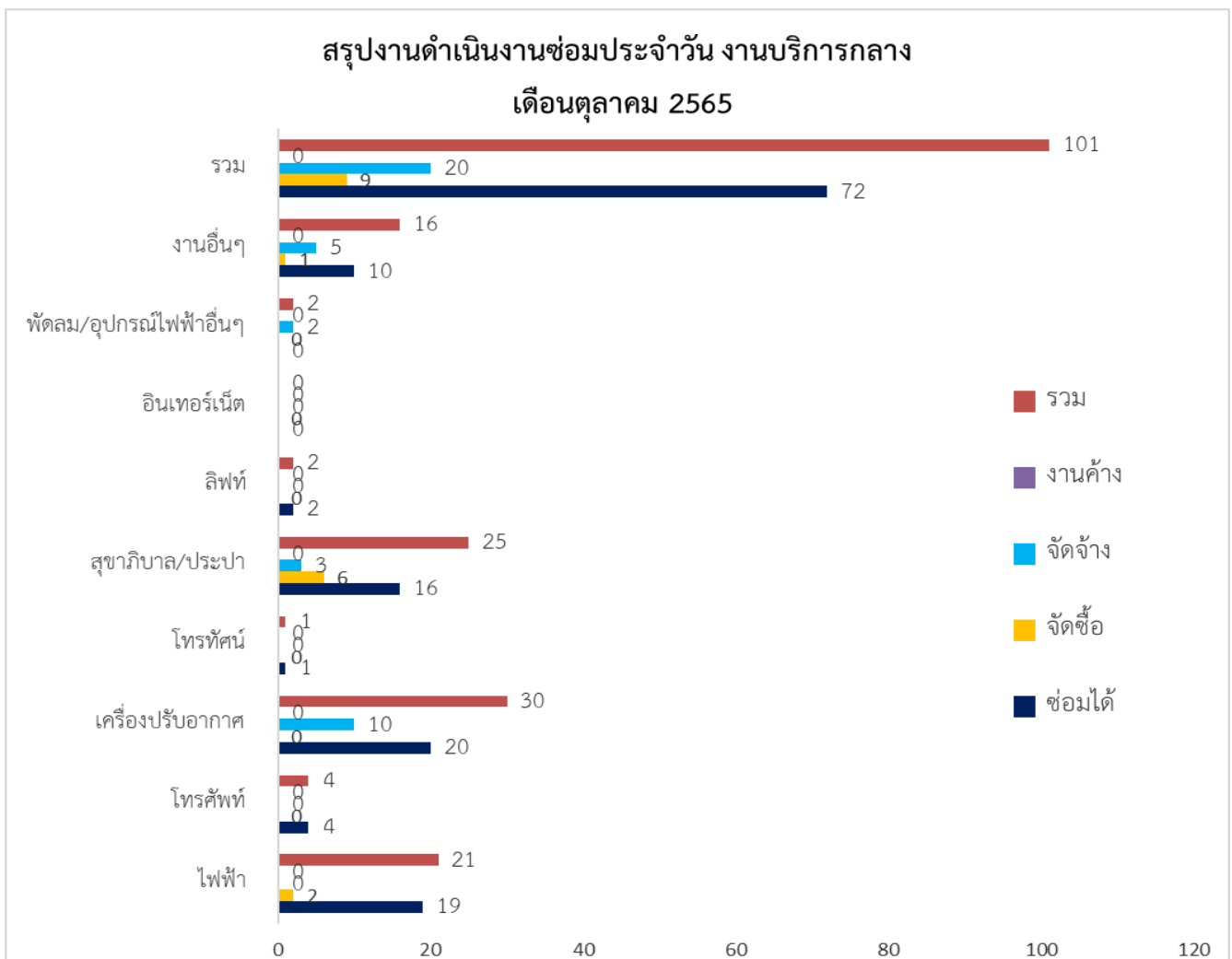

**สรุปผลการดำเนินงานซ่อมประจำวัน เดือน ตุลาคม 2565**

รายละเอียดงานซ่อม	รวม	อาคาร																		
		เรียนรวม 1	เรียนรวม 2	บริหาร	วิทยบริการ	OTOP	ICT1	ICT2	สัตวศาสตร์ฯ	โรงพยาบาลทอพัก	กิจกรรมและนันทนาการ	โรงพยาบาลกลาง	หอพักนักศึกษา	ที่พักบุคลากร	ศูนย์วิทยุ/ป้อมยาม	โรงพลศึกษา	โรงจอร์จยนต์	k-common	โรงผลิตน้ำประปา	ไฟฟ้านอกอาคาร
<b>ไฟฟ้า</b>	<b>21</b>																			
ซ่อมได้	19	14		1				2						1						1
จัดซื้อ	2												1							1
จัดจ้าง	0																			
<b>โทรศัพท์</b>	<b>4</b>																			
ซ่อมได้	4	1						1						2						
จัดซื้อ	0																			
จัดจ้าง	0																			
<b>เครื่องปรับอากาศ</b>	<b>30</b>																			
ซ่อมได้	20	4	1		2							11						2		
จัดซื้อ	0																			
จัดจ้าง	10	9										1								
<b>โทรทัศน์</b>	<b>1</b>																			
ซ่อมได้	1											1								
จัดซื้อ	0																			
จัดจ้าง	0																			
<b>สุขาภิบาล/ประปา</b>	<b>25</b>																			
ซ่อมได้	16	3	3	1	1			1	1		4		1	1						
จัดซื้อ	6		3	2	1															
จัดจ้าง	3											2	1							
<b>ลิฟท์</b>	<b>2</b>																			
ซ่อมได้	2	1						1												
จัดซื้อ	0																			
จัดจ้าง	0																			
<b>อินเทอร์เน็ต</b>	<b>0</b>																			
ซ่อมได้	0																			
จัดซื้อ	0																			
จัดจ้าง	0																			
<b>พัดลม/อุปกรณ์ไฟฟ้า</b>	<b>2</b>																			
ซ่อมได้	0																			
จัดซื้อ	0																			
จัดจ้าง	2	2																		
<b>งานอื่นๆ</b>	<b>16</b>																			
ซ่อมได้	10	2	1	3								1	3							
จัดซื้อ	1			1																
จัดจ้าง	5		2	1	1								1							
<b>ค้างซ่อม</b>	<b>0</b>																			
<b>รวมงานซ่อมทั้งหมด</b>	<b>101</b>	<b>36</b>	<b>10</b>	<b>9</b>	<b>5</b>	<b>0</b>	<b>0</b>	<b>0</b>	<b>5</b>	<b>1</b>	<b>0</b>	<b>4</b>	<b>16</b>	<b>8</b>	<b>3</b>	<b>0</b>	<b>0</b>	<b>2</b>	<b>0</b>	<b>2</b>



รายงานผลการดำเนินงาน ประจำเดือนตุลาคม 2565

งานบริการการสอน

1.รายงานผลการขอใช้ห้องนอกรางเรียน

คณะวิชา	จำนวนการใช้ห้องนอกรางเรียน(ชั่วโมง)												รวม
	ระหว่างเดือนต.ค.65-ก.ย.66												
	ต.ค.65	พ.ย.65	ธ.ค.65	ม.ค.66	ก.พ.66	มี.ค.66	เม.ย.66	พ.ค.66	มิ.ย.66	ก.ค.66	ส.ค.66	ก.ย.66	
1. คณะสัตวศาสตร์และเทคโนโลยีการเกษตร	24.5												24.5
2. คณะวิทยาการจัดการ	210.5												210.5
3. คณะเทคโนโลยีสารสนเทศเพื่อการสื่อสาร	0												-
4. หน่วยงานอื่นๆ	0												-
รวม	235	0	0	0	0	0	0	0	0	0	0	0	235

2.รายงานการตรวจสอบความพร้อมกล้องวงจรปิด ประจำอาคารเรียนรวม2 และอาคารวิทยบริการ

2.1กล้องวงจรปิดประจำอาคารเรียนรวม2 จำนวน 64 ตัวใช้งานได้ตามปกติ มีการขอดูข้อมูลย้อนหลังดังนี้

(1)วันพุธที่ 26 ต.ค.65 แม่บ้านขอดูภาพจากกล้องวงจรปิดโถงด้านหน้าอาคาร เนื่องจากพบว่าน้ำสำหรับแจกให้อาจารย์คุดสอบหายไป 1 ขวด จากการตรวจสอบพบว่า

นักศึกษาชายที่เดินผ่านเป็นผู้หยิบไป ทั้งนี้ไม่ได้ติดตามเอาความ

(2)วันพฤหัสบดีที่ 27 ต.ค.65 นักศึกษาขอดูภาพจากกล้องหน้าห้องสามพระยารังสรรค์ เนื่องจากทำหูฟังโทรศัพท์หาย แต่จากการตรวจสอบในกล้องไม่สามารถมองเห็นภาพ

เนื่องจากวัตถุมีขนาดเล็กเกินไป กล้องไม่สามารถจับได้

2.กล้องวงจรปิดประจำอาคารวิทยบริการการ จำนวน 22 ตัวแบ่งเป็นภายในอาคาร19ตัว ภายนอกอาคาร 3 ตัว ใช้งานได้ตามปกติทุกตัว

ไม่มีการขอดูภาพจากกล้อง

3.รายงานผลการยืม-คืน โสตทัศนูปกรณ์และอุปกรณ์ประจำอาคารเรียนรวม2

รายการ	ปีงบประมาณ 2566 (1 ต.ค. 65 - 30 ก.ย. 66)												
	ต.ค.	พ.ย.	ธ.ค.	ม.ค.	ก.พ.	มี.ค.	เม.ย.	พ.ค.	มิ.ย.	ก.ค.	ส.ค.	ก.ย.	รวม
1. ชุดลำโพงเคลื่อนที่	0	0	0	0	0	0	0	0	0	0	0	0	0
2. ไมโครโฟนมีสาย	1	0	0	0	0	0	0	0	0	0	0	0	1
3. ไมโครโฟนไร้สาย	5	0	0	0	0	0	0	0	0	1	5	5	16
4. เครื่องเสียงชุดใหญ่	0	0	0	0	0	0	0	0	0	0	0	0	0
5. ขาตั้งไมโครโฟน	3	0	0	0	0	0	0	0	0	1	4	2	10
6. เครื่องมัลติมีเดียโปรเจคเตอร์(Projector)	0	0	0	0	0	0	0	0	0	0	0	0	0
7. ปลั๊กไฟ	0	0	0	0	0	0	0	0	0	0	0	0	0
8. สายสัญญาณเสียง	0	0	0	0	0	0	0	0	0	0	0	0	0
9. เครื่องฉายภาพสามมิติ(Visualizer)	0	0	0	0	0	0	0	0	0	3	0	0	3
10. โต๊ะหน้าขาว	7	0	0	0	0	0	0	0	0	3	7	8	25
11. แก้วพลาสติก	0	0	0	0	0	0	0	0	0	0	8	1	9
12. บอร์ดติดประกาศ	0	0	0	0	0	0	0	0	0	0	0	3	3
13. โฟเดียม	1	0	0	0	0	0	0	0	0	0	0	0	1
14. ไมโครโฟนชนิด USB	0	0	0	0	0	0	0	0	0	0	0	0	0
15. กล้องเว็บแคม	0	0	0	0	0	0	0	0	0	0	0	0	0
รวม	17	0	0	0	0	0	0	0	0	0	24	19	68



รายงานผลการดำเนินงานบริหารทั่วไป ประจำเดือนตุลาคม 2565

ข้อมูล ณ วันที่ 8 พฤศจิกายน 2565

1. การประกาศรับสมัคร

คณะวิชา/หน่วยงาน	จำนวน	ชื่อตำแหน่ง	รายละเอียดการรับสมัคร
คณะเทคโนโลยีสารสนเทศฯ	1 อัตรา	พนักงานขับรถยนต์	ขยายรับสมัครวันที่ 18 ต.ค. 65 - 18 พ.ย. 65

2. การบรรจุและแต่งตั้ง

ชื่อ-นามสกุล	ตำแหน่ง	สังกัด	เลขที่ตำแหน่ง	เริ่มปฏิบัติงาน
นางปราณี นีละสมิต	พนักงานทั่วไป	คณะวิทยาการจัดการ	824	3-ต.ค.-65
น.ส.อิสริยา นิธิธีราธร	อาจารย์ผู้เชี่ยวชาญ	คณะวิทยาการจัดการ	1-4-23-882	3-ต.ค.-65
น.ส.ศรีสภาคา พวงอุบล	อาจารย์ผู้เชี่ยวชาญ	คณะวิทยาการจัดการ	1-4-23-883	3-ต.ค.-65
น.ส.สุภาวรรณ ลิมวิไลกุล	อาจารย์ผู้เชี่ยวชาญ	คณะวิทยาการจัดการ	1-4-23-370	3-ต.ค.-65
น.ส.ณภัทร ศิริรัตติกร	อาจารย์ผู้เชี่ยวชาญ	คณะวิทยาการจัดการ	1-4-23-884	3-ต.ค.-65
น.ส.กรรณิกา ชาวโพธิ์หลวง	อาจารย์ผู้เชี่ยวชาญ	คณะวิทยาการจัดการ	1-4-23-886	3-ต.ค.-65
นายณัฐพงษ์ วงศ์เนร	นักวิชาการสัตวบาล	คณะสัตวศาสตร์ฯ	S-2-1701-004	1-พ.ย.-65

3. การลาออก/สิ้นสุดการจ้าง

ชื่อ-นามสกุล	ตำแหน่ง	สังกัด	เลขที่ตำแหน่ง	วันที่ลาออก
นายสุชาติ เจริญพร	พนักงานทั่วไป	คณะสัตวศาสตร์ฯ	427	30-ก.ย.-65
น.ส.ปราณี นาคกระจ่าย	พนักงานทั่วไป	คณะสัตวศาสตร์ฯ	621	30-ก.ย.-65
นางเฉลิมรัตน์ คงสมจิตต์	พนักงานทั่วไป	คณะสัตวศาสตร์ฯ	623	30-ก.ย.-65
น.ส.รัตติยา มาพร้อม	พนักงานทั่วไป	คณะสัตวศาสตร์ฯ	624	30-ก.ย.-65
นางวัชรินทร์ เจริญพร	พนักงานทั่วไป	คณะสัตวศาสตร์ฯ	672	30-ก.ย.-65
นายอำนาจ ทองดี	พนักงานทั่วไป	คณะสัตวศาสตร์ฯ	620	30-ก.ย.-65
นายประเทือง ฤทธิ์มาก	พนักงานทั่วไป	คณะสัตวศาสตร์ฯ	622	30-ก.ย.-65
นายคำกร คุ่มรอด	พนักงานทั่วไป	คณะสัตวศาสตร์ฯ	670	30-ก.ย.-65
น.ส.ธัญมน คงเหลือ	พนักงานทั่วไป	คณะสัตวศาสตร์ฯ	671	30-ก.ย.-65
นายอุเทน มั่งสา	พนักงานทั่วไป	คณะสัตวศาสตร์ฯ	673	30-ก.ย.-65
นายถวิล บุรรอด	พนักงานทั่วไป	กองงานวิทยาเขตเพชรบุรี	214	30-ก.ย.-65
นายพรชัย เทพปัญญา	อาจารย์ผู้เชี่ยวชาญ	คณะวิทยาการจัดการ	3-4-23-26	30-ก.ย.-65
นายธฤชณู รอดรักษา	อาจารย์ผู้เชี่ยวชาญ	คณะวิทยาการจัดการ	3-4-23-32	3-ต.ค.-65
น.ส.อัญญา ชูจันทร์	นักวิชาการอุดมศึกษา	คณะวิทยาการจัดการ	2-4-23-461	3-ต.ค.-65
นายดลวิทย์ หับทิมแดง	นักวิชาการอุดมศึกษา	คณะวิทยาการจัดการ	24-23-486	3-ต.ค.-65



4. การขอเสนอกำหนดตำแหน่งสายวิชาการและสายสนับสนุน

ชื่อ-นามสกุล	สังกัด	รายละเอียด	วันที่ยื่น
ผศ.ดร. อรุมา ทองหล่อ	คณะสัตวศาสตร์ฯ	กำหนดตำแหน่งทางวิชาการระดับรองศาสตราจารย์	25-ต.ค.-65

5. การยื่นขอประเมินการสอนและเอกสารหลักฐานที่ใช้ในการประเมินการสอน

ชื่อ-นามสกุล	สังกัด	รายละเอียด	วันที่ยื่น
อ.กฤษดา ดลปัญญา	คณะวิทยาการจัดการ	ยื่นขอประเมินการสอนและหลักฐานฯ	28-ต.ค.-65

6. การลาศึกษาต่อ ขยายเวลา รายงานตัวกลับเข้าปฏิบัติงาน

ชื่อ-นามสกุล	สังกัด	รายละเอียด	ระยะเวลา/วันที่รายงาน
นางสาวฉานิกา จันทร์สระ	คณะสัตวศาสตร์ฯ	ขอรายงานตัวกลับเข้าปฏิบัติงาน	21-ต.ค.-65
นายฐิติรุจ จันทรมหา	คณะวิทยาการจัดการ	ขยายเวลาศึกษา ระดับปริญญาเอกสาขาวิชากฎหมาย แรงงานและสวัสดิการสังคม ณ Universty of Bordeaux ประเทศสาธารณรัฐฝรั่งเศส	6 เดือน (1 พ.ย. 65-30 เม.ย. 66)

7. การเดินทางไปราชการ (เพื่อเสนอผลงานวิจัย ฝึกอบรม และศึกษาดูงาน ณ ต่างประเทศ)

ชื่อ-นามสกุล	สังกัด	รายละเอียด	ระยะเวลา
ผศ.ดร.สรารัตน์ มนต์ขลิ้ง	คณะสัตวศาสตร์	รายงานตัวกลับจากการเดินทางไปราชการต่างประเทศ ณ สาธารณรัฐเกาหลี	14 ก.ย. 65-15 ต.ค. 65
ผศ.ดร.จรรณี เกษรพิกุล	คณะสัตวศาสตร์	เดินทางไปราชการต่างประเทศ ณ ประเทศญี่ปุ่น	20 พ.ย. - 10 ธ.ค. 65
อ.ดร.ภฤศญา ปิยนุสรณ์ ผศ.ดร.ธาดาธิเบศร์ ภูทอง อ.เฉลิมพล พุ่มพวง นักศึกษา จำนวน 25 ราย	คณะวิทยาการจัดการ	เดินทางไปราชการต่างประเทศ ณ ประเทศมาเลเซีย	20-23 พ.ย. 65
อ.รชกร วชิรสิโรตม อ.ดร.จรรยาบรรณ สุธรรมมา นักวิจัยภายนอก จำนวน 3 ราย	คณะวิทยาการจัดการ	เดินทางไปราชการต่างประเทศ ณ กรุงลอนดอน สหราชอาณาจักร	1-14 พ.ย. 65











26. รายงานค่าใช้จ่ายในการจัดเลี้ยงประชุม

คณะวิชา/หน่วยงาน	ตุลาคม 2565 - มีนาคม 2566						
	ต.ค.	พ.ย.	ธ.ค.	ม.ค.	ก.พ.	มี.ค.	รวม
กองงานวิทยาเขตเพชรบุรี	2,175						2,175
คณะสัตวศาสตร์และเทคโนโลยีการเกษตร	450						450
คณะวิทยาการจัดการ	-						-
คณะเทคโนโลยีสารสนเทศและการสื่อสาร	-						-
หน่วยงานอื่นๆ	-						-
รวม	2,625	-	-	-	-	-	2,625
คณะวิชา/หน่วยงาน	เมษายน 2566 - กันยายน 2566						
	เม.ย.	พ.ค.	มิ.ย.	ก.ค.	ส.ค.	ก.ย.	รวม
กองงานวิทยาเขตเพชรบุรี							-
คณะสัตวศาสตร์และเทคโนโลยีการเกษตร							-
คณะวิทยาการจัดการ							-
คณะเทคโนโลยีสารสนเทศและการสื่อสาร							-
หน่วยงานอื่นๆ							-
รวม	-	-	-	-	-	-	-
คณะวิชา/หน่วยงาน	สรุปค่าใช้จ่ายปีงบประมาณ 2566						
	ต.ค.-มี.ค.	เม.ย.-ก.ย.	รวม				
กองงานวิทยาเขตเพชรบุรี	2,175	-	2,175				
คณะสัตวศาสตร์และเทคโนโลยีการเกษตร	450	-	450				
คณะวิทยาการจัดการ	-	-	-				
คณะเทคโนโลยีสารสนเทศและการสื่อสาร	-	-	-				
หน่วยงานอื่นๆ	-	-	-				
รวม	2,625	-	2,625				

27. รายงานค่าบริการการใช้ห้องประชุม

คณะวิชา/หน่วยงาน	ตุลาคม 2565 - มีนาคม 2566						
	ต.ค.	พ.ย.	ธ.ค.	ม.ค.	ก.พ.	มี.ค.	รวม
กองงานวิทยาเขตเพชรบุรี	4,700						4,700
คณะสัตวศาสตร์และเทคโนโลยีการเกษตร	3,400						3,400
คณะวิทยาการจัดการ	500						500
คณะเทคโนโลยีสารสนเทศและการสื่อสาร	300						300
หน่วยงานอื่นๆ	600						600
รวม	9,500	-	-	-	-	-	9,500

คณะวิชา/หน่วยงาน	เมษายน 2566 - กันยายน 2566						
	เม.ย.	พ.ค.	มิ.ย.	ก.ค.	ส.ค.	ก.ย.	รวม
กองงานวิทยาเขตเพชรบุรี							-
คณะสัตวศาสตร์และเทคโนโลยีการเกษตร							-
คณะวิทยาการจัดการ							-
คณะเทคโนโลยีสารสนเทศและการสื่อสาร							-
หน่วยงานอื่นๆ							-
รวม	-	-	-	-	-	-	-

คณะวิชา/หน่วยงาน	สรุปค่าใช้จ่ายปีงบประมาณ 2566		
	ต.ค.-มี.ค.	เม.ย.-ก.ย.	รวม
กองงานวิทยาเขตเพชรบุรี	4,700	-	4,700
คณะสัตวศาสตร์และเทคโนโลยีการเกษตร	3,400	-	3,400
คณะวิทยาการจัดการ	500	-	500
คณะเทคโนโลยีสารสนเทศและการสื่อสาร	300	-	300
หน่วยงานอื่นๆ	600	-	600
รวม	9,500	-	9,500

28. การเบิกจ่ายเงินค่าไปรษณีย์

คณะวิชา/หน่วยงาน	ตุลาคม 2565 - มีนาคม 2566						
	ต.ค.	พ.ย.	ธ.ค.	ม.ค.	ก.พ.	มี.ค.	รวม
กองงานวิทยาเขตเพชรบุรี	2,556						2,556
คณะสัตวศาสตร์และเทคโนโลยีการเกษตร	624						624
คณะเทคโนโลยีสารสนเทศและการสื่อสาร	-						-
รวม	3,180	-	-	-	-	-	3,180
คณะวิชา/หน่วยงาน	เมษายน 2566 - กันยายน 2566						
	เม.ย.	พ.ค.	มิ.ย.	ก.ค.	ส.ค.	ก.ย.	รวม
กองงานวิทยาเขตเพชรบุรี							-
คณะสัตวศาสตร์และเทคโนโลยีการเกษตร							-
คณะเทคโนโลยีสารสนเทศและการสื่อสาร							-
รวม	-	-	-	-	-	-	-
คณะวิชา/หน่วยงาน	สรุปค่าใช้จ่ายปีงบประมาณ 2566						
	ต.ค.-มี.ค.	เม.ย.-ก.ย.	รวม				
กองงานวิทยาเขตเพชรบุรี	2,556	-	2,556				
คณะสัตวศาสตร์และเทคโนโลยีการเกษตร	624	-	624				
คณะเทคโนโลยีสารสนเทศและการสื่อสาร	-	-	-				
รวม	3,180	-	3,180				



29. รายงานค่าใช้จ่ายเหมาแม่บ้านทำความสะอาด

รายละเอียด	ตุลาคม 2565 - มีนาคม 2566						
	ต.ค.	พ.ย.	ธ.ค.	ม.ค.	ก.พ.	มี.ค.	รวม
โรงอาหารกลาง	15,400						15,400
โรงอาหารหอพัก	10,920						10,920
พื้นที่จำหน่ายอาหารด้านหลังหอพัก 5-6	9,100						9,100
ค่าตอบแทนแม่บ้านวันเสาร์-วันอาทิตย์	1,680						1,680
รวม	37,100	-	-	-	-	-	37,100
รายละเอียด	เมษายน 2566 - กันยายน 2566						
	เม.ย.	พ.ค.	มิ.ย.	ก.ค.	ส.ค.	ก.ย.	รวม
โรงอาหารกลาง							-
โรงอาหารหอพัก							-
พื้นที่จำหน่ายอาหารด้านหลังหอพัก 5-6							-
ค่าตอบแทนแม่บ้านวันเสาร์-วันอาทิตย์							-
รวม	-	-	-	-	-	-	-
คณะวิชา/หน่วยงาน	สรุปค่าใช้จ่ายปีงบประมาณ 2566						
	ต.ค.-มี.ค.	เม.ย.-ก.ย.	รวม				
โรงอาหารกลาง	15,400	-	15,400				
โรงอาหารหอพัก	10,920	-	10,920				
พื้นที่จำหน่ายอาหารด้านหลังหอพัก 5-6	9,100	-	9,100				
ค่าตอบแทนแม่บ้านวันเสาร์-วันอาทิตย์	1,680	-	1,680				
รวม	37,100	-	37,100				

รายงานบุคลากรวิทยาเขตสารสนเทศเพชรบุรี

จำแนกตามประเภทและแหล่งงบประมาณ

ข้อมูล ณ วันที่ 8 พฤศจิกายน 2565

คณะวิชา/หน่วยงาน	ข้าราชการ	พนักงานประจำ	พนักงานชั่วคราว	ลูกจ้างชั่วคราว	รวม
กองงานวิทยาเขตเพชรบุรี	1	41	16	60	118
คณะสัตวศาสตร์และเทคโนโลยีการเกษตร	2	67	1	0	70
คณะวิทยาการจัดการ	1	131	31	11	174
คณะเทคโนโลยีสารสนเทศและการสื่อสาร	0	67	2	3	72
หอสมุดวิทยาเขตสารสนเทศเพชรบุรี	0	5	0	4	9
ศูนย์คอมพิวเตอร์วิทยาเขตสารสนเทศเพชรบุรี	0	4	0	0	4
รวมทั้งสิ้น	4	315	50	78	447

แผนภูมิอัตรากำลังวิทยาเขตสารสนเทศเพชรบุรี

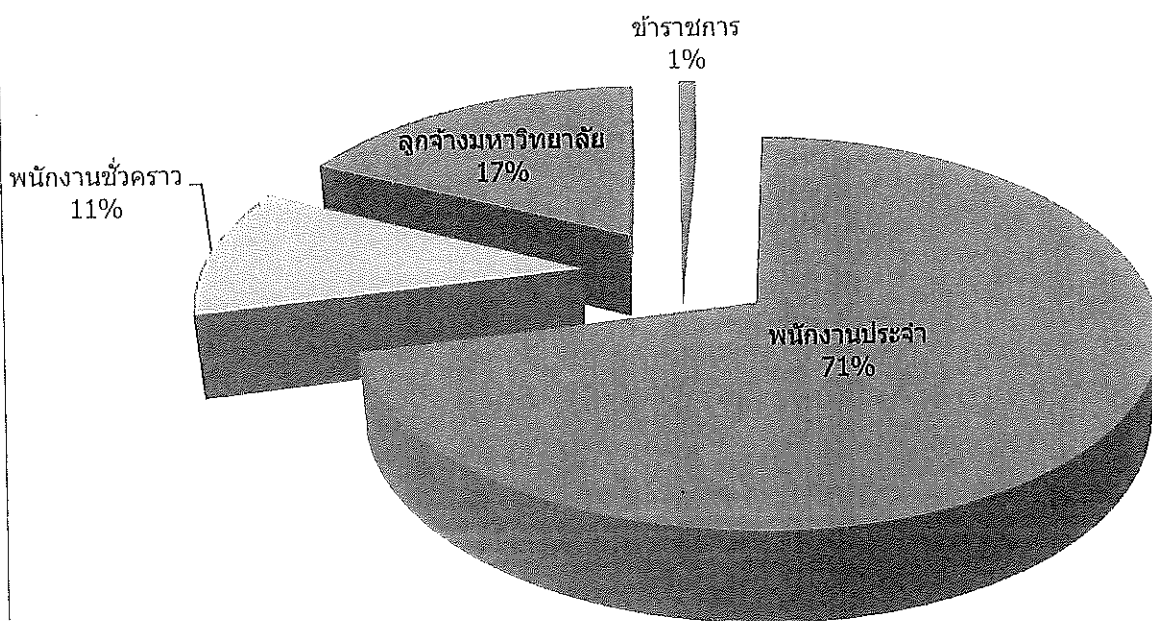

จำนวนบุคลากร วิทยาเขตสารสนเทศเพชรบุรี (เฉพาะอัตรากำลังที่มีคนครอง)

ข้อมูล ณ วันที่ 8 พฤศจิกายน 2565

คณะวิชา/หน่วยงาน	ข้าราชการ		พนักงานมหาวิทยาลัย									รวม	
	(เงินแผ่นดิน)		พนักงานประจำ				พนักงานชั่วคราว			ลูกจ้างชั่วคราว			
			(เงินแผ่นดิน)		(เงินรายได้)		(เงินรายได้)						
	วิชาการ	สนับสนุน	วิชาการ	สนับสนุน	วิชาการ	สนับสนุน	วิชาการ	ผู้เชี่ยวชาญ	ชาวต่างประเทศ	สายสนับสนุน	ลูกจ้าง		
กองงานวิทยาเขตสารสนเทศเพชรบุรี													
- ผู้อำนวยการสำนักงานวิทยาเขตฯ				1									1
- งานบริการกลาง				5		5				1	25		36
- งานบริการการสอน				2		4				1	10		17
- งานบริหารทั่วไป				4		3					10		17
- งานพัฒนานักศึกษา				4		3				14	15		36
- งานคลัง (สังกัดกองคลัง)		1		5		5							11
รวม	0	1	0	21	0	20	0	0	0	16	60		118
คณะสัตวศาสตร์และเทคโนโลยีการเกษตร									1				1
- คณะสัตวศาสตร์และเทคโนโลยีการเกษตร	1		52										53
- สำนักงานคณบดี		1											1
- งานบริหารทั่วไป				3		4							7
- งานกิจกรรมพิเศษ				2		6							8
รวม	1	1	52	5	0	10	0	0	1	0	0		70
คณะวิทยาการจัดการ			2		1		3						6
- สาขาวิชาการจัดการนวัตกรรมการทางธุรกิจ	1		8		4		8						21
- สาขาวิชาการจัดการการท่องเที่ยว			4		5								9
- สาขาวิชาการจัดการชุมชน			5		2		1						8
- สาขาวิชาการจัดการตลาด			6		4		7						17
- สาขาวิชาการจัดการโรงแรม					7								7
- สาขาวิชาการจัดการธุรกิจและภาษา			3		13		2		8				26
- สาขาวิชารัฐประศาสนศาสตร์			1		8								9
- สาขาวิชาการจัดการงานนิทรรศการและงานอีเว้นท์			1		4		1						6
- สาขาวิชาการจัดการโลจิสติกส์					6								6
- งานบริหารและพัฒนาวิชาการ						17							17
- งานบริหารทั่วไป						15					11		26
- งานกิจกรรมพิเศษ						15		1					16
รวม	1	0	30	0	54	47	22	1	8	0	11		174
คณะเทคโนโลยีสารสนเทศและการสื่อสาร					51	16		2			3		72
หอสมุดวิทยาเขตสารสนเทศเพชรบุรี				3		2				1	3		9
ศูนย์คอมพิวเตอร์วิทยาเขตสารสนเทศเพชรบุรี				2		2							4
รวมทั้งสิ้น	2	2	82	31	105	97	22	3	9	17	77		447

แบบรายงานผลการดำเนินงาน  
งานพัฒนานักศึกษา กองงานวิทยาเขตเพชรบุรี  
ประจำเดือนตุลาคม 2565

1. การดำเนินงานด้านหอพักนักศึกษา

1.1 จำนวนนักศึกษาที่พักในหอพักนักศึกษา

คณะวิชา	จำนวนนักศึกษาที่พักในหอพัก					
	ต.ค.65	พ.ย.65	ธ.ค.65	ม.ค.66	ก.พ.66	มี.ค.66
คณะสัตวศาสตร์และเทคโนโลยีการเกษตร	262	-	-	-	-	-
คณะวิทยาการจัดการ	1,011	-	-	-	-	-
คณะเทคโนโลยีสารสนเทศและการสื่อสาร	281	-	-	-	-	-
รวม	1,554	-	-	-	-	-

1.2 การให้บริการนักศึกษาในหอพักนักศึกษา

งานบริการ	จำนวนการให้บริการนักศึกษา(ครั้ง)						
	ต.ค.65	พ.ย.65	ธ.ค.65	ม.ค.66	ก.พ.66	มี.ค.66	รวม
ยืมกุญแจสำรอง(นักศึกษา)	107	-	-	-	-	-	107
ยืมกุญแจสำรอง(บุคลากร)	1	-	-	-	-	-	1
งานซ่อม	152	-	-	-	-	-	152
นักศึกษาเข้า-ออก นอกเวลากำหนด	5	-	-	-	-	-	5
งานบริการอื่นๆ	383	-	-	-	-	-	383
งานพัสดุไปรษณีย์	315	-	-	-	-	-	315
รวม	963	-	-	-	-	-	963

การให้บริการนักศึกษาในหอพักนักศึกษา

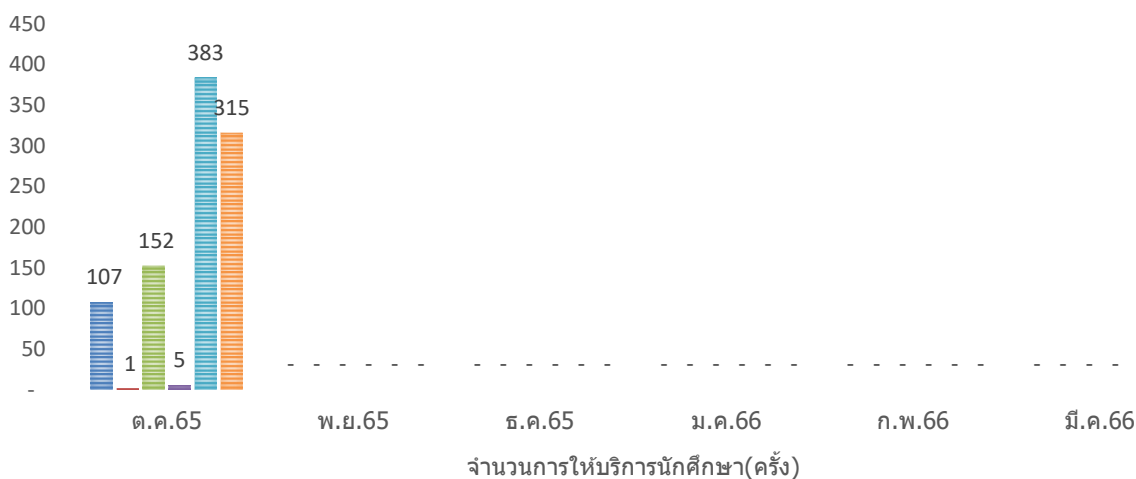

### 1.3 ค่ากระแสไฟฟ้าหอพักนักศึกษา

หอพักนักศึกษา	จำนวนเงินค่าธรรมเนียมการใช้กระแสไฟฟ้าในหอพักนักศึกษา						
	ต.ค.65	พ.ย.65	ธ.ค.65	ม.ค.66	ก.พ.66	มี.ค.66	รวม
หอพัก 2	82,332	-	-	-	-	-	82,332
หอพัก 3	39,432	-	-	-	-	-	39,432
หอพัก 4	-	-	-	-	-	-	-
หอพัก 5	86,783	-	-	-	-	-	86,783
หอพัก 6	74,124	-	-	-	-	-	74,124
รวม	282,671	-	-	-	-	-	282,671

### 2. การให้บริการของหน่วยพยาบาลและสุขอนามัย

งานบริการ	จำนวนการให้บริการของหน่วยพยาบาลและสุขอนามัย (ครั้ง)						
	ต.ค.65	พ.ย.65	ธ.ค.65	ม.ค.66	ก.พ.66	มี.ค.66	รวม
จำนวนผู้ใช้บริการรักษาพยาบาล	731	-	-	-	-	-	731
การนำส่งบุคลากรและนักศึกษาไปโรงพยาบาล	65	-	-	-	-	-	-
การจ้างรถรับจ้างภายนอกนำส่งนักศึกษาไปโรงพยาบาล	4	-	-	-	-	-	-
การเบิกประกันอุบัติเหตุ	11	-	-	-	-	-	11
การจัดกระเป๋าเล่มยา สำหรับกิจกรรมนักศึกษา	7	-	-	-	-	-	7

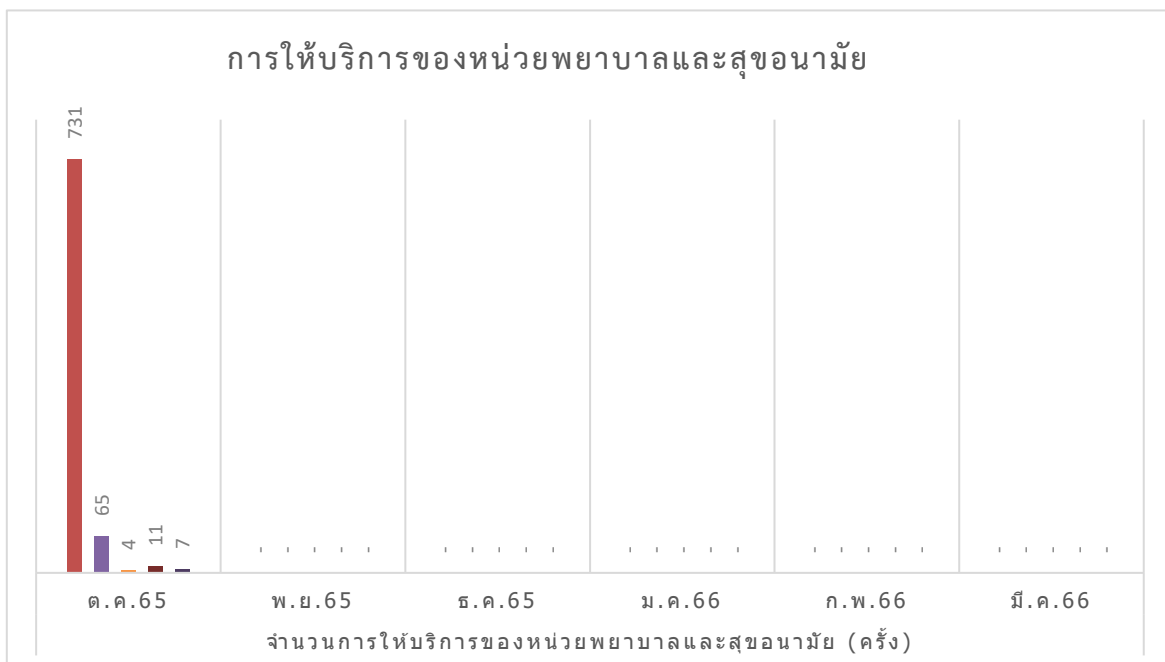

### 3. งานกองทุนเงินให้กู้ยืมเพื่อการศึกษา

สรุปจำนวนนักศึกษาผู้กู้ยืมเงินกองทุนให้กู้ยืมเพื่อการศึกษา ณ วิทยาเขตสารสนเทศเพชรบุรี ภาคเรียนที่ 1/2565

คณะวิชา	จำนวนผู้กู้ยืมรายใหม่		จำนวนผู้กู้ยืมรายเก่า		รวม
	กยศ.	กรอ.	กยศ.	กรอ.	
คณะสัตวศาสตร์และเทคโนโลยีการเกษตร	4	90	66	72	232
คณะวิทยาการจัดการ	118	147	578	257	1,100
คณะเทคโนโลยีสารสนเทศและการสื่อสาร	8	33	45	59	145
รวม	130	270	689	388	1,477

กิจกรรม	จำนวนผู้กู้ยืมเงินกองทุนให้กู้ยืมเพื่อการศึกษา ภาคการศึกษา 1/2565						
	ต.ค.65	พ.ย.65	ธ.ค.65	ม.ค.66	ก.พ.66	มี.ค.66	รวม
1. ผู้กู้ยืม กยศ. รายใหม่							
1.1 จำนวนนักศึกษาผู้กู้ยืมที่ได้รับอนุมัติให้ทำสัญญา *รวมยอดนักศึกษาคณะวิทยาการจัดการและคณะเทคโนโลยีสารสนเทศและการสื่อสาร วิทยาเขตวังท่าพระ	-	-	-	-	-	-	-
1.2 เปิดระบบVNCaller สำหรับนักศึกษาที่กู้ยืมลงทะเบียนเรียน	-	-	-	-	-	-	-
1.3 ตรวจสอบเอกสารสัญญาและแบบยืนยันการเบิกเงินกู้ยืม	-	-	-	-	-	-	-
1.4 จัดส่งเอกสารสัญญาและแบบยืนยันการเบิกเงินกู้ยืมให้ธนาคาร	-	-	-	-	-	-	-
2.1 จำนวนนักศึกษาผู้กู้ยืมที่ได้รับอนุมัติให้ทำสัญญา *รวมยอดนักศึกษาคณะวิทยาการจัดการและคณะเทคโนโลยีสารสนเทศและการสื่อสาร วิทยาเขตวังท่าพระ	-	-	-	-	-	-	-
2.2 เปิดระบบVNCaller สำหรับนักศึกษาที่กู้ยืมลงทะเบียนเรียน	-	-	-	-	-	-	-
2.3 ตรวจสอบเอกสารสัญญาและแบบยืนยันการเบิกเงินกู้ยืม	7	-	-	-	-	-	7
2.4 จัดส่งเอกสารแบบยืนยันการเบิกเงินกู้ยืมให้ธนาคาร	-	-	-	-	-	-	-

กิจกรรม	จำนวนผู้กู้ยืมเงินกองทุนให้กู้ยืมเพื่อการศึกษา ภาคการศึกษา 1/2565						
	ต.ค.65	พ.ย.65	ธ.ค.65	ม.ค.66	ก.พ.66	มี.ค.66	รวม
3. ผู้กู้ยืม กยศ. รายเก่า							
3.1 ยื่นเอกสารแบบคำขอกู้ยืม *รวมยอด นักศึกษาคณะวิทยาการจัดการ และคณะ เทคโนโลยีสารสนเทศและการสื่อสาร วิทยาเขตวัง ท่าพระ	-	-	-	-	-	-	-
3.2 เปิดระบบVNCaller สำหรับนักศึกษาที่กู้ยืม ลงทะเบียนเรียน *รวมยอดนักศึกษาคณะ วิทยาการจัดการ และคณะเทคโนโลยีสารสนเทศ และการสื่อสาร วิทยาเขตวังท่าพระ	-	-	-	-	-	-	-
3.3 ตรวจสอบเอกสารแบบยืนยันการเบิกเงินกู้ยืม	-	-	-	-	-	-	-
3.4 จัดส่งเอกสารแบบยืนยันการเบิกเงินกู้ยืมให้ ธนาคาร	-	-	-	-	-	-	-
4. ผู้กู้ยืม กรอ. รายเก่า							
4.1 ยื่นเอกสารแบบคำขอกู้ยืม *รวมยอด นักศึกษาคณะวิทยาการจัดการ และคณะ เทคโนโลยีสารสนเทศและการสื่อสาร วิทยาเขตวัง ท่าพระ	-	-	-	-	-	-	-
4.3 ตรวจสอบเอกสารแบบยืนยันการเบิกเงินกู้ยืม	-	-	-	-	-	-	-
4.4 จัดส่งเอกสารแบบยืนยันการเบิกเงินกู้ยืมให้ ธนาคาร	-	-	-	-	-	-	-
5. การบันทึกค่าใช้จ่ายยอดเงินกู้ยืมลงระบบ VNCaller *รวมยอดนักศึกษาคณะวิทยาการ จัดการ และคณะเทคโนโลยีสารสนเทศและการ สื่อสาร วิทยาเขตวังท่าพระ							

#### 4. การดำเนินงานกิจกรรม/โครงการขององค์กรนักศึกษา

การดำเนินงาน	จำนวนกิจกรรม/โครงการ						
	ต.ค.65	พ.ย.65	ธ.ค.65	ม.ค.66	ก.พ.66	มี.ค.66	รวม
ขออนุมัติโครงการ	-	-	-	-	-	-	-
รายงานผลการดำเนินงานโครงการ	-	-	-	-	-	-	-
บันทึกชั่วโมงกิจกรรม/จิตอาสา	4	-	-	-	-	-	4

#### 5. การให้บริการสถานที่จัดกิจกรรมและสนามกีฬา

สถานที่ขอใช้บริการ	จำนวนการให้บริการสถานที่จัดกิจกรรมและสนามกีฬา (ครั้ง)						
	ต.ค.65	พ.ย.65	ธ.ค.65	ม.ค.66	ก.พ.66	มี.ค.66	รวม
อาคาร OTOP	-	-	-	-	-	-	-
อาคารพลศึกษา	2	-	-	-	-	-	2
ลานจัน	-	-	-	-	-	-	-
ห้องกิจกรรมนักศึกษา 2 (อาคารกิจกรรมฯ)	3	-	-	-	-	-	3
ห้องกิจกรรมนักศึกษา 4 (อาคารกิจกรรมฯ)	7	-	-	-	-	-	7
ห้องประชุม 28 ที่นั่ง (อาคารกิจกรรมฯ)	-	-	-	-	-	-	-
ห้องประชุม 12 ที่นั่ง (อาคารกิจกรรมฯ)	2	-	-	-	-	-	2
ห้องซ้อมศิลปะการแสดง(อาคารกิจกรรมฯ)	13	-	-	-	-	-	13
ลานกิจกรรม ชั้น 1 (อาคารกิจกรรมฯ)	5	-	-	-	-	-	5
สนามแบดมินตันชั้น 3 (อาคารกิจกรรมฯ)	1	-	-	-	-	-	1
รวม	33	-	-	-	-	-	33

#### 6. การให้บริการวัสดุและอุปกรณ์กีฬา

สถานที่ขอใช้บริการ	จำนวนการให้บริการ (ครั้ง)						
	ต.ค.65	พ.ย.65	ธ.ค.65	ม.ค.66	ก.พ.66	มี.ค.66	รวม
แบดมินตัน	494	-	-	-	-	-	494
เทเบิลเทนนิส (ปิงปอง)	202	-	-	-	-	-	202
หมากรุกกระดาน	2	-	-	-	-	-	2
ดัมเบล	5	-	-	-	-	-	5
บาสเก็ตบอล	146	-	-	-	-	-	146
เทนนิส	18	-	-	-	-	-	18
ฟุตบอล	28	-	-	-	-	-	28
วอลเลย์บอล	26	-	-	-	-	-	26
ฟุตซอล	20	-	-	-	-	-	20
เปตอง	1	-	-	-	-	-	1
ตะกร้อ	-	-	-	-	-	-	-
อื่นๆ	-	-	-	-	-	-	-
รวม	942	-	-	-	-	-	942



7. การดำเนินงานของไปรษณีย์อนุญาตมหาวิทยาลัยศิลปากร วิทยาเขตสารสนเทศเพชรบุรี

ประเภทพัสดุ	จำนวนพัสดุ						
	ต.ค.65	พ.ย.65	ธ.ค.65	ม.ค.66	ก.พ.66	มี.ค.66	รวม
รับฝาก (อาคารเรียนรวม 2)	2,869						2,869
นำจ่าย	3,335						3,335
- เรียนรวม 2	3,020						3,020
- อาคารหอพักนักศึกษา	315						315

8. การดำเนินงานทุนการศึกษา

- การเบิกจ่ายทุนการศึกษาให้กับนักศึกษาผู้ได้รับทุนการศึกษา จำนวน 1 ราย

9. การดำเนินงานนักศึกษาวิชาทหาร/ผ่อนผันฯ

9.1 ประสานงานกับหน่วยฝึก นศท.มทบ.15 ในเรื่องที่เกี่ยวข้องกับการฝึกเรียนวิชาทหารจนจบหลักสูตร

ในปีการศึกษา 2565

9.2 บันทึกข้อมูล นศท. ในระบบหน่วยบัญชาการรักษาดินแดน ส่วนของ นศท.ชั้นปีที่ 4-5 จำนวน 25 ราย

9.3 รายงานการขอผ่อนผันเพื่อฝึกวิชาทหารสำหรับ นศท.ที่จบชั้นปีที่ 3 และได้รับ สด.8 แล้ว จำนวน 16 ราย