



บันทึกข้อความ

ส่วนงาน งานการเงิน กองคลัง สำนักงานอธิการบดี เพชรบุรี มหาวิทยาลัยศิลปากร โทร. 300014

ที่ อว 8603.4/

วันที่ 19 ธันวาคม 2565

เรื่อง สรุบบประมาณรายจ่าย และรายงานผลการดำเนินงาน

เรียน ผู้อำนวยการกองงานวิทยาเขตเพชรบุรี

ด้วยงานการเงิน กองคลัง สำนักงานอธิการบดี เพชรบุรี ได้สรุบบประมาณรายจ่ายเงินงบประมาณแผ่นดิน เงินงบประมาณเงินรายได้ เงินรายได้โครงการบริการวิชาการ คก.การใช้พื้นที่ภายในมศก. พบ เงินรายได้เงินบริจาค และเงินกองทุนพัฒนามหาวิทยาลัย กองทุนพัฒนาส่วนกลาง ปีงบประมาณ 2566 ณ 19 ธันวาคม 2565 และรายงานผลการดำเนินงาน ค่ากระแสไฟฟ้า ค่าน้ำประปา และจำนวนนักศึกษาที่ใช้บริการประจำเดือน พฤศจิกายน 2565 ดังรายละเอียดที่แนบมาพร้อมนี้

จึงเรียนมาเพื่อโปรดทราบ และนำเข้าที่ประชุมหัวหน้างานเพื่อทราบ

(นางนิลวรรณ ไทยมะณี)

นักวิชาการเงินและบัญชีชำนาญการ

- ทศน
- 1๗๐๓๑๖๓๔๗

น.ธ
1๑/๑๒/๖๕

แบบรายงานผลการดำเนินงาน
งานการเงิน กองคลัง สำนักงานอธิการบดี เพชรบุรี
ประจำเดือน พฤศจิกายน 2565

1. สรุปการจ่ายค่าน้ำประปา ปีงบประมาณ 2566
มหาวิทยาลัยศิลปากร วิทยาเขตสารสนเทศเพชรบุรี

ระยะเวลา	จำนวนเงิน	การเบิกจ่ายจากเงิน
		ส่งใบแจ้งหนี้กองคลัง
1 กันยายน 2565 - 1 ตุลาคม 2565	264,230.94	
1 ตุลาคม 2565 - 1 พฤศจิกายน 2565	265,636.92	
1 พฤศจิกายน 2565 - 1 ธันวาคม 2565	150,112.23	
1 ธันวาคม 2565 - 1 มกราคม 2566		
1 มกราคม - 1 กุมภาพันธ์ 2566		
1 กุมภาพันธ์ - 1 มีนาคม 2566		
1 มีนาคม - 1 เมษายน 2566		
1 เมษายน - 1 พฤษภาคม 2566		
1 พฤษภาคม - 1 มิถุนายน 2566		
1 มิถุนายน - 1 กรกฎาคม 2566		
1 กรกฎาคม - 1 สิงหาคม 2566		
1 สิงหาคม - 1 กันยายน 2566		
รวม	679,980.09	-

2. สรุปการจ่ายค่าไฟฟ้า ปีงบประมาณ 2566
มหาวิทยาลัยศิลปากร วิทยาเขตสารสนเทศเพชรบุรี

2566	พื้นที่			การเบิกจ่ายจากเงิน
	พื้นที่ 621 ไร่	ป้อมตำรวจ	พื้นที่ 200 ไร่	ส่งใบแจ้งหนี้กองคลัง
กันยายน 2565	1,919,180.85	2,787.69	51,002.44	
ตุลาคม 2565	1,659,931.04	2,011.70	42,078.63	
พฤศจิกายน 2565	1,202,720.37	1,548.28	46,190.90	
ธันวาคม 2565				
มกราคม 2566				
กุมภาพันธ์ 2566				
มีนาคม 2566				
เมษายน 2566				
พฤษภาคม 2566				
มิถุนายน 2566				
กรกฎาคม 2566				
สิงหาคม 2566				
รวม	4,781,832.26	6,347.67	139,271.97	

3. จำนวนผู้ใช้บริการเคาร์เตอร์รับเงิน

ลำดับ	รายการ	ตุลาคม 2565		พฤศจิกายน 2565		รวม
		ราย	บาท	ราย	บาท	
1	นักศึกษา	145		382		
2	บุคลากร	19		25		
3	ร้านค้าและหน่วยงานภายในและภายนอก	185		200		
4	ผู้ใช้บริการผ่านเครื่องอิเล็กทรอนิกส์ EDC	-		1		
5	ใบเสร็จที่ออกในระบบ SAP	30		23		
6	จำนวนใบเสร็จที่ยกเลิก	7		9		
	รวม	386		640		
	รับเป็นเงินสด		1,018,426.25		671,346.75	1,689,773.00
	รับเป็นเงินโอน		474,290.42		1,366,876.56	1,841,166.98
	รวมเงิน		1,492,716.67		2,038,223.31	3,530,939.98

งบประมาณรายจ่าย ปี 2566 กองงานวิทยาเขตเพชรบุรี ณ 19 ธันวาคม 2565

ศูนย์เงินทุน	คำอธิบาย	เงินทุน	แผนงาน	ชื่อแผนงาน	รายการงบประมาณ / โครงการ	ชื่อรายการงบประมาณ / โครงการ	งบ.จัดสรร	งบ.อนุมัติ	โอน	รับโอน	งบ.จัดสรรหลังโอน	งบ.อนุมัติหลังโอน	ใบขอซื้อของจ้าง	ใบสั่งซื้อสิ่งจ้าง	ที่ตั้งงบประมาณ	อนุมัติคงเหลือ
2111200	กองงานวิทยาเขตเพชรบุรี-รด	2210000	65552069050401	ส่งเสริมเครือข่าย บริการ	65310122	ศก.จัดตั้งศูนย์การเรียนรู้เศรษฐกิจพอเพียง	0.00	9,500.00	0.00	0.00	0.00	9,500.00	0.00	0.00	9,500.00	0.00
2111200	กองงานวิทยาเขตเพชรบุรี-รด	2210000	66541015040101	ผง.จัดการศึกษา			1,390,000.00	556,000.00	0.00	0.00	1,390,000.00	556,000.00	0.00	31,560.60	136,730.00	387,709.40
2111200	กองงานวิทยาเขตเพชรบุรี-รด	2210000	66541035040201	ผง.จัดการศึกษา	66310143	คก.กิจกรรมพ.นศ.	1,000,000.00	800,000.00	0.00	0.00	1,000,000.00	800,000.00	0.00	0.00	59,996.20	740,003.80
2111200	กองงานวิทยาเขตเพชรบุรี-รด	2210000	66552066050401	ส่งเสริมเครือข่าย บริการ	66110543	สปอร์ตไลท์ LED	0.00	0.00	0.00	19,260.00	19,260.00	19,260.00	19,260.00	0.00	0.00	0.00
2111200	กองงานวิทยาเขตเพชรบุรี-รด	2210000	66552066050401	ส่งเสริมเครือข่าย บริการ	66310144	ศก.จัดตั้งศูนย์การเรียนรู้เศรษฐกิจพอเพียง	2,200,000.00	2,200,000.00	19,260.00	0.00	2,180,740.00	2,180,740.00	0.00	245,137.00	97,766.00	1,837,837.00
2111200	กองงานวิทยาเขตเพชรบุรี-รด	2210000	66561127010501	ผง.บริหารจัดการการศึกษา			45,430,700.00	18,172,280.00	1,209,875.80	0.00	44,220,824.20	16,962,404.20	1,605.00	202,541.00	4,951,051.39	11,807,206.81
2111200	กองงานวิทยาเขตเพชรบุรี-รด	2210000	66561127010501	ผง.บริหารจัดการการศึกษา	66110130	รถจักรยานยนต์	43,500.00	43,000.00	0.00	0.00	43,500.00	43,000.00	0.00	43,000.00	0.00	0.00
2111200	กองงานวิทยาเขตเพชรบุรี-รด	2210000	66561127010501	ผง.บริหารจัดการการศึกษา	66110130	เครื่องสแกนลายนิ้วมือ	0.00	0.00	0.00	44,940.00	44,940.00	44,940.00	0.00	44,940.00	0.00	0.00
2111200	กองงานวิทยาเขตเพชรบุรี-รด	2210000	66561127010501	ผง.บริหารจัดการการศึกษา	66110436	พัดลมดูดอากาศ	0.00	0.00	0.00	3,780.00	3,780.00	3,780.00	0.00	0.00	3,780.00	0.00
2111200	กองงานวิทยาเขตเพชรบุรี-รด	2210000	66561127010501	ผง.บริหารจัดการการศึกษา	66110519	เครื่องยิงตะปูไฟฟ้า	0.00	0.00	0.00	2,380.00	2,380.00	2,380.00	0.00	0.00	2,380.00	0.00
2111200	กองงานวิทยาเขตเพชรบุรี-รด	2210000	66561127010501	ผง.บริหารจัดการการศึกษา	66110523	เตาเผาขยะปลอดมลพิษ	1,950,000.00	0.00	0.00	0.00	1,950,000.00	0.00	0.00	0.00	0.00	0.00
2111200	กองงานวิทยาเขตเพชรบุรี-รด	2210000	66572148020101	พ.สกล.เน้นอนุรักษ์ฯ	66110421		52,014,200.00	21,780,780.00	1,229,135.80	70,360.00	50,855,424.20	20,622,004.20	20,865.00	567,178.60	5,261,203.59	14,772,757.01

งบประมาณเงินรายได้ เงินรายได้บริการวิชาการ ปี 2566 ณ 19 ธันวาคม 2565

ศูนย์เงินทุน	คำอธิบาย	เงินทุน	คำอธิบาย	แผนงาน	ชื่อแผนงาน	รายการบ ลงทุน / โครงการ	ชื่อรายการลงทุน / โครงการ	งปม.จัดสรร	งปม.อนุมัติ	งปม.จัดสรรหลังโอน	อนุมัติคงเหลือ
2111200	กองงานวิทยาเขตเพชรบุรี-รต	3310000	เงินรายได้บริการวิชาการ	66551086020101	ผง.วิจัยและบริการวิชาการ	65920046	เงินเหลือ คก.ใช้พื้นที่ มศก.พบ.	403,536.11	403,536.11	403,536.11	403,536.11

งบปรมาณเงินรายได้ เงินบริจาค มศก. ปี 2566 ณ 19 ธันวาคม 2565

ศูนย์เงินทุน	คำอธิบาย	เงินทุน	คำอธิบาย	แผนงาน	ชื่อแผนงาน	รายการรับ ลงทุน / โครงการ	ชื่อรายการลงทุน / โครงการ	งบ.จัดสรร	งบ.อนุมัติ	งบ.จัดสรรหลังโอน	งบ.อนุมัติหลังโอน	ใบสั่งซื้อสิ่ง จ้าง	ตั้งงบประมาณ	อนุมัติคงเหลือ
2111200	กองงานวิทยาเขตเพชรบุรี-รด	3330000	เงินบริจาค มศก.	66542045070401	พ.คุณภาพชีวิต นศ.	62320074	เงินทุนการศึกษา	5,000.00	5,000.00	5,000.00	5,000.00	0.00	5,000.00	0.00
2111200	กองงานวิทยาเขตเพชรบุรี-รด	3330000	เงินบริจาค มศก.	66542045070401	พ.คุณภาพชีวิต นศ.	62320273	เงินสนับสนุนกิจกรรมนักศึกษา	40,936.55	40,936.55	40,936.55	40,936.55	0.00	0.00	40,936.55
2111200	กองงานวิทยาเขตเพชรบุรี-รด	3330000	เงินบริจาค มศก.	66542045070401	พ.คุณภาพชีวิต นศ.	62320274	เงินสนับสนุนกิจกรรมคณะ	36,579.00	36,579.00	36,579.00	36,579.00	0.00	0.00	36,579.00
2111200	กองงานวิทยาเขตเพชรบุรี-รด	3330000	เงินบริจาค มศก.	66561127010501	ผ.บริหารจัดการการศึกษา	62320045	เงินสิ่งจูงพระคนศก	53,686.00	53,686.00	53,686.00	53,686.00	0.00	0.00	53,686.00
2111200	กองงานวิทยาเขตเพชรบุรี-รด	3330000	เงินบริจาค มศก.	66561127010501	ผ.บริหารจัดการการศึกษา	62320271	เงินบริจาคเพื่อจัดสร้างเทวาลัยพระคนศก	2,686,148.30	2,686,148.30	2,686,148.30	2,686,148.30	0.00	26,728.79	2,659,419.51
2111200	กองงานวิทยาเขตเพชรบุรี-รด	3330000	เงินบริจาค มศก.	66561127010501	ผ.บริหารจัดการการศึกษา	62320272	เงินค่าบำรุงที่พักอาศัยของบุคลากร	2,178,708.54	2,178,708.54	2,178,708.54	2,178,708.54	5,000.00	63,730.50	2,109,978.04
2111200	กองงานวิทยาเขตเพชรบุรี-รด	3330000	เงินบริจาค มศก.	66561127010501	ผ.บริหารจัดการการศึกษา	62320283	เงินกองทุนพัฒนาวิทยาเขตสารสนเทศเพชรบุรีแล	69,871.00	69,871.00	69,871.00	69,871.00	0.00	0.00	69,871.00
2111200	กองงานวิทยาเขตเพชรบุรี-รด	3330000	เงินบริจาค มศก.	66561127010501	ผ.บริหารจัดการการศึกษา	63310744	คค.ศิลปากร ษะอำ มิณี-ฮาล์ฟ มาราดอน #2	20,000.00	20,000.00	20,000.00	20,000.00	0.00	0.00	20,000.00
2111200	กองงานวิทยาเขตเพชรบุรี-รด	3330000	เงินบริจาค มศก.	66561127010501	ผ.บริหารจัดการการศึกษา	63320127	เงินสนับสนุนกิจการ ม.ศิลปากร(สนง.เพชรบุรี)	1,233,805.15	1,233,805.15	1,233,805.15	1,233,805.15	5,475.00	0.00	1,228,330.15
2111200	กองงานวิทยาเขตเพชรบุรี-รด	3330000	เงินบริจาค มศก.	66561127010501	ผ.บริหารจัดการการศึกษา	63320128	เงินบริจาคเพื่อจัดสร้างเทวาลัยพระคนศก	2,277,066.00	2,277,066.00	2,277,066.00	2,277,066.00	0.00	0.00	2,277,066.00
2111200	กองงานวิทยาเขตเพชรบุรี-รด	3330000	เงินบริจาค มศก.	66561127010501	ผ.บริหารจัดการการศึกษา	63320146	เงินค่าบำรุงที่พักอาศัยของบุคลากร	1,298,300.00	1,298,300.00	1,298,300.00	1,298,300.00	0.00	0.00	1,298,300.00
2111200	กองงานวิทยาเขตเพชรบุรี-รด	3330000	เงินบริจาค มศก.	66561127010501	ผ.บริหารจัดการการศึกษา	64320131	เงินค่าบำรุงที่พักอาศัยของบุคลากร มศก.	1,327,100.00	1,327,100.00	1,327,100.00	1,327,100.00	0.00	0.00	1,327,100.00
2111200	กองงานวิทยาเขตเพชรบุรี-รด	3330000	เงินบริจาค มศก.	66561127010501	ผ.บริหารจัดการการศึกษา	64320152	เงินบริจาคเพื่อจัดสร้างเทวาลัยพระคนศก	64,292.00	64,292.00	64,292.00	64,292.00	0.00	0.00	64,292.00
2111200	กองงานวิทยาเขตเพชรบุรี-รด	3330000	เงินบริจาค มศก.	66561127010501	ผ.บริหารจัดการการศึกษา	64320153	เงินสนับสนุนกิจการ ม.ศิลปากร(สนง.เพชรบุรี)	97,892.96	97,892.96	97,892.96	97,892.96	0.00	0.00	97,892.96
2111200	กองงานวิทยาเขตเพชรบุรี-รด	3330000	เงินบริจาค มศก.	66561127010501	ผ.บริหารจัดการการศึกษา	65320141	เงินค่าบำรุงที่พักอาศัยของบุคลากร มศก.	1,152,000.00	1,152,000.00	1,152,000.00	1,152,000.00	0.00	0.00	1,152,000.00
2111200	กองงานวิทยาเขตเพชรบุรี-รด	3330000	เงินบริจาค มศก.	66561127010501	ผ.บริหารจัดการการศึกษา	65320144	เงินบริจาคทุนการศึกษา	26,000.00	26,000.00	26,000.00	26,000.00	0.00	6,000.00	20,000.00
2111200	กองงานวิทยาเขตเพชรบุรี-รด	3330000	เงินบริจาค มศก.	66561127010501	ผ.บริหารจัดการการศึกษา	65320156	เงินบริจาคเพื่อจัดสร้างเทวาลัยพระคนศก	108,222.32	108,222.32	108,222.32	108,222.32	0.00	0.00	108,222.32
2111200	กองงานวิทยาเขตเพชรบุรี-รด	3330000	เงินบริจาค มศก.	66561127010501	ผ.บริหารจัดการการศึกษา	65320181	เงินกองทุนส่งเสริมกิจการ มศก.	45,000.00	45,000.00	45,000.00	45,000.00	0.00	27,000.00	18,000.00
2111200	กองงานวิทยาเขตเพชรบุรี-รด	3330000	เงินบริจาค มศก.	66561127010501	ผ.บริหารจัดการการศึกษา	66320141	เงินค่าบำรุงที่พักอาศัยของบุคลากร มศก.	191,000.00	191,000.00	191,000.00	191,000.00	0.00	0.00	191,000.00
2111200	กองงานวิทยาเขตเพชรบุรี-รด	3330000	เงินบริจาค มศก.	66561127010501	ผ.บริหารจัดการการศึกษา	66320158	เงินค่าบำรุงที่พักอาศัยของบุคลากร มศก.	25,726.00	25,726.00	25,726.00	25,726.00	0.00	0.00	25,726.00
2111200	กองงานวิทยาเขตเพชรบุรี-รด	3330000	เงินบริจาค มศก.	66561127010501	ผ.บริหารจัดการการศึกษา		เงินบริจาคเพื่อจัดสร้างเทวาลัยพระคนศก	12,937,333.82	12,937,333.82	12,937,333.82	12,937,333.82	10,475.00	128,459.29	12,798,399.53

กองทุนพัฒนามหาวิทยาลัย 3370000 ปีงบประมาณ 2566 ณ 19 พฤศจิกายน 2565

ศูนย์เงินทุน	คำอธิบาย	เงินทุน	คำอธิบาย	แผนงาน	ชื่อแผนงาน	รายการงบประมาณ / โครงการ	ชื่อรายการงบประมาณ / โครงการ	งบ.จัดสรร	งบ.อนุมัติ	โอน	รับโอน	งบ.จัดสรรหลังโอน	งบ.อนุมัติหลังโอน	ใบขอซื้อของจ้าง	ใบสั่งซื้อส่งจ้าง	ติดตั้งปริมาณ	อนุมัติคงเหลือ
2111200	กองงานวิทยาเขตเพชรบุรี-รด	3370000	กองทุนพัฒนามหาวิทยาลัยศิลปากร	65561127010501	ผง.บริหารจัดการการศึกษา	65110563	ครุภัณฑ์ในอาคารกิจกรรมและบันเทิงนันทนาการ	252,253.77	252,253.77	225,770.00	0.00	26,483.77	26,483.77	0.00	0.00	0.00	26,483.77
2111200	กองงานวิทยาเขตเพชรบุรี-รด	3370000	กองทุนพัฒนามหาวิทยาลัยศิลปากร	66561127010501	ผง.บริหารจัดการการศึกษา	65110730	ระบบรักษาความปลอดภัย Fitness Room	63.00	63.00	63.00	0.00	0.00	0.00	0.00	0.00	0.00	0.00
2111200	กองงานวิทยาเขตเพชรบุรี-รด	3370000	กองทุนพัฒนามหาวิทยาลัยศิลปากร	66561127010501	ผง.บริหารจัดการการศึกษา	66110170	เครื่องปรับอากาศ ตั้งพื้น/แขวน 24000 BTU	0.00	0.00	0.00	145,520.00	145,520.00	145,520.00	0.00	145,520.00	0.00	0.00
2111200	กองงานวิทยาเขตเพชรบุรี-รด	3370000	กองทุนพัฒนามหาวิทยาลัยศิลปากร	66561127010501	ผง.บริหารจัดการการศึกษา	66110177	เครื่องปรับอากาศ ตั้งพื้น/แขวน 48000 BTU	0.00	0.00	0.00	80,250.00	80,250.00	80,250.00	0.00	80,250.00	0.00	0.00
2111200	กองงานวิทยาเขตเพชรบุรี-รด	3370000	กองทุนพัฒนามหาวิทยาลัยศิลปากร	66561127010501	ผง.บริหารจัดการการศึกษา	66920022	กองทุนพัฒนาส่วนกลาง	22,011,990.64	13,305,853.77	0.00	63.00	22,012,053.64	13,305,916.77	0.00	0.00	1,188,888.00	12,117,028.77
2111200	กองงานวิทยาเขตเพชรบุรี-รด	3370000	กองทุนพัฒนามหาวิทยาลัยศิลปากร	66561127010501	ผง.บริหารจัดการการศึกษา			22,264,307.41	13,558,170.54	225,833.00	225,833.00	22,264,307.41	13,558,170.54	0.00	225,770.00	1,188,888.00	12,143,512.54

รายงานผลการดำเนินงาน งานบริการกลาง

เดือนพฤศจิกายน 2565

1. การบันทึกข้อมูลการจัดซื้อจัดจ้างในระบบจัดซื้อจัดจ้างภาครัฐด้วยวิธีการทางอิเล็กทรอนิกส์ (e-GP)

มีการบันทึกข้อมูลการจัดซื้อจัดจ้างในระบบจัดซื้อจัดจ้างภาครัฐด้วยวิธีการทางอิเล็กทรอนิกส์ (e-GP)

 - 1.1 จัดซื้อครุภัณฑ์ระบบสัญญาณอินเทอร์เน็ตไร้สาย (wi fi) จำนวน 40 ชุด ด้วยวิธีคัดเลือก
 - 1.2 การจัดซื้อครุภัณฑ์เตาเผาขยะปลอดมลพิษ จำนวน 1 เตา ด้วยวิธีประกวดราคาอิเล็กทรอนิกส์ (e-bidding)
2. การทำสัญญาและจัดเก็บสัญญาซื้อขาย/สัญญาจ้าง
 - 2.1 ไม่มีการสัญญาจ้าง
 - 2.2 มีการทำสัญญาซื้อขาย ครุภัณฑ์ระบบสัญญาณอินเทอร์เน็ตไร้สาย (wi fi) จำนวน 40 ชุด เป็นเงิน 1,358,900 บาท สัญญาซื้อขายเลขที่ สวพ. 1/2566 ลงวันที่ 28 พฤศจิกายน 2565
3. การตรวจสอบและขออนุมัติคืนหลักประกันสัญญาซื้อขายสัญญาจ้างและจัดเก็บหนังสือค้ำประกันสัญญา ออกหนังสือรับรองผลงาน
 - 3.1 ไม่มีการคืนหลักประกันสัญญาซื้อขาย/สัญญาจ้าง เดือนพฤศจิกายน พ.ศ.2565
 - 3.2 มีการจัดเก็บหนังสือค้ำประกันสัญญาซื้อขาย/สัญญาจ้าง เดือนพฤศจิกายน พ.ศ.2565

หนังสือค้ำประกันสัญญาธนาคารกรุงเทพ จำกัด (มหาชน) เลขที่ 0211221003921 ลงวันที่ 28 พฤศจิกายน 2565 เป็นเงิน 67,945 บาท
 - 3.3 มีการออกหนังสือรับรองผลงานในเดือนพฤศจิกายน พ.ศ.2565

หนังสือรับรองผลงาน ขยายครุภัณฑ์ประจำห้องออกกำลังกาย (Fitness Room) จำนวน 34 รายการ ให้แก่บริษัท สปอร์ตโซลูชั่น (ประเทศไทย) จำกัด
4. งบประมาณการจัดซื้อวัสดุ และการเบิกจ่ายค่าเช่า ประจำปีงบประมาณ 2566

ตารางแสดงการเบิกจ่ายค่าวัสดุ จากเงินรายได้ประจำปีงบประมาณ พ .ศ. 2566 (ตุลาคม 2565-กันยายน 2566)

ลำดับที่	รายการค่าใช้จ่าย	งบประมาณที่ได้รับ	ผลการใช้จ่ายประจำเดือน					รวม ค่าใช้จ่าย	งบประมาณ คงเหลือ	
			ต.ค.-65	พ.ย.-65	ธ.ค.-65	ม.ค.-66	ก.พ.-66			มี.ค.-66
1	วัสดุสำนักงาน	1,800,000.00	1,700.00						1,700.00	1,736,072.57
2	วัสดุงานบ้านงานครัว								-	
3	วัสดุก่อสร้าง/ประปา		21,879.00	9,189.63					31,068.63	
4	วัสดุไฟฟ้า/วิทยุ		11,299.00						11,299.00	
5	วัสดุการเกษตร			7,820.00					7,820.00	
6	วัสดุอื่น								-	
7	วัสดุคอมพิวเตอร์								-	
6	วัสดุยานพาหนะฯ		6,848.00	5,191.80				12,039.80		
7	วัสดุวิทยาศาสตร์และการแพทย์	400,000.00		23,225.30				23,225.30	376,774.70	
8	ค่าวัสดุอุปกรณ์กีฬา	180,000.00		10,365.30				10,365.30	169,634.70	
8	ค่าเช่าคอมพิวเตอร์ฯ	600,000.00							-	548,002.39
9	ค่าเช่าเครื่องถ่ายเอกสาร			51,997.61					51,997.61	
10	ค่าเช่าเครื่องปริ้นเตอร์								-	
	รวม	2,980,000.00	41,726.00	107,789.64	-	-	-	-	149,515.64	2,830,484.36

5. การเบิกจ่ายเงินรายได้ กองงานวิทยาเขตเพชรบุรี (ซ่อมแซม จ้างเหมา ใช้สอย เชื้อเพลิง) ประจำปีงบประมาณ 2566

รายงานผลการใช้จ่ายงบประมาณเงินรายได้ ประจำปีงบประมาณ 2566 (ค่าใช้สอย)											
กองงานวิทยาเขตเพชรบุรี											
รายการ	จัดสรร 2566	ผลการใช้จ่ายงบประมาณประจำปี						รวมค่าใช้จ่าย		คงเหลือ	
		ต.ค.65	พ.ย.65	ธ.ค.65	ม.ค.66	ก.พ.66	มี.ค.66	จำนวนเงิน	%	จำนวนเงิน	%
กองงานวิทยาเขตเพชรบุรี											
ค่าซ่อมแซมบำรุงรักษาทรัพย์สิน	2,000,000.00	43,575.00	189,453.92					233,028.92	11.65	1,766,971.08	88.35
ค่าจ้างเหมาบริการ	2,500,000.00	-	258,870.00					258,870.00	10.35	2,241,130.00	89.65
ค่าใช้สอยอื่นๆ (ค่าเช่ารถ,ค่าเช่าที่ดิน)	200,000.00	-	-					-	-	200,000.00	100
ค่าวัสดุเชื้อเพลิงและหล่อลื่น	600,000.00	62,369.90	61,338.40					123,708.30	20.62	476,291.70	79.38
ค่าจ้างเหมาพาหนะนำนักศึกษาไปโรงพยาบาล	120,000.00	-	2,800.00					2,800.00	2.33	117,200.00	97.67
รวมค่าใช้จ่ายประจำเดือน	5,420,000.00	105,944.90	512,462.32					618,407.22	11.41	4,801,592.78	88.59

6. ค่าไฟฟ้าอาคารภายในวิทยาเขตเพชรบุรี

สรุปจำนวนค่าไฟฟ้าประจำอาคารในรอบ 6 เดือน								
ตุลาคม 2565 - มีนาคม 2566								
ลำดับ	อาคาร	เดือน						รวม (บาท)
		ต.ค. 65	พ.ย. 65	ธ.ค. 65	ม.ค. 66	ก.พ. 66	มี.ค. 66	
1	เรียนรวม 1	96,770.56	102,835.20					199,605.76
2	หอพักนักศึกษา 5	120,089.76	56,707.68					176,797.44
3	หอพักนักศึกษา 2	103,082.40	54,334.56					157,416.96
4	อาคารบริหาร	63,654.00	73,665.60					137,319.60
5	อาคารสัตวศาสตร์	64,395.60	64,395.60					128,791.20
6	หอพักนักศึกษา 6	88,893.12	39,749.76					128,642.88
7	หอพักนักศึกษา 3	60,564.00	32,580.96					93,144.96
8	อาคารกิจกรรมและนันทนาการ	59,480.44	23,821.84					83,302.28
9	ที่พักบุคลากร	33,512.08	38,414.88					71,926.96
10	อาคารวิทยบริการ	24,555.20	21,259.20					45,814.40
11	เรียนรวม2	30,817.60	14,832.00					45,649.60
12	ไฟทางป้อมหลัง	14,716.64	16,595.36					31,312.00
13	โรงประปา	17,304.00	13,216.96					30,520.96
14	หอพักนักศึกษา 4	14,584.80	13,002.72					27,587.52
15	โรงอาหารกลาง	14,980.32	9,480.12					24,460.44
16	อาคารไอซีที 2	9,228.80	6,221.20					15,450.00
17	KOMMONS	7,457.20	3,749.20					11,206.40
18	อาคารไอซีที 1	6,624.96	4,515.52					11,140.48

19	ไฟทางหลังหอพัก 1	5,133.52	5,710.32					10,843.84
20	สถาบันศิลปะ	5,129.40	5,351.88					10,481.28
21	โรงอาหารหอพัก	5,726.80	2,867.52					8,594.32
22	หอพักนักศึกษา 1	3,559.68	2,669.76					6,229.44
23	ไฟทางพระคณศ	1,936.40	3,914.00					5,850.40
24	ไฟสนามฟุตบอล	4,400.16	1,442.00					5,842.16
25	นอกโรงพละ	2,455.52	1,598.56					4,054.08
26	ป้ายโฆษณาหลังมหาวิทยาลัย	1,314.28	1,474.96					2,789.24
27	โรงพลศึกษา	1,054.72	626.24					1,680.96
28	โรงจอดรถบัส	820.29	650.55					1,470.84
29	โรงจอดรถยนต์หน้าอาคารบริหาร	439.60	474.62					914.22
30	อาคารโอท็อป	309.00	20.60					329.60
31	โรงเรือนกำจัดขยะ	44.08	18.95					63.03
32	โรงเรือนปุ๋ยไบโอพลาสติก		31.72					31.72
33	สนามกีฬา (หอ 1)	-	-					-
34	ที่พักรับรอง	-	-					-
	รวม	863,034.93	616,230.04	-	-	-	-	1,479,264.97
	การไฟฟ้าเรียกเก็บ	1,659,931.04	1,202,720.37					2,862,651.41
	จำนวนหน่วย	341,448.11	233,609.88					575,057.99
	ราคาต่อหน่วย	4.86	5.15	#DIV/0!	#DIV/0!	#DIV/0!	#DIV/0!	#DIV/0!
	จำนวนเงินที่แตกต่างกัน	796,896.11	586,490.33	-	-	-	-	1,383,386.44

หมายเหตุ ตำแหน่งที่ยังไม่มีมิเตอร์

1. ไฟทางบริเวณหน้าอาคารเรียนรวม1 ไปถึงป้อมหน้า

3. ไฟทางบริเวณหน้าอาคารสัตวศาสตร์ถึงหน้าทางเข้าอาคารที่พักบุคลากร

2. ไฟทางบริเวณริมรั้วไปถึงโรงผลิตน้ำประปา

7. ปริมาณการใช้น้ำภายในวิทยาเขตเพชรบุรี

สรุปการใช้น้ำประจำอาคารปีงบประมาณ 2566 (จำนวนเงิน/บาท)

ตุลาคม 2564 - มีนาคม 2566

ลำดับ	อาคาร	เดือน					รวม (บาท)
		ต.ค.-65	พ.ย.-65	ธ.ค.-65	ม.ค.-66	ก.พ.-66	
1	บริหาร	7,943	9,988				<u>17,931</u>
2	เรียนรวม 1	9,753	7,426				<u>17,179</u>
3	เรียนรวม 2	4,207	1,481				<u>5,687</u>
4	วิทยบริการ	8,672	306				<u>8,977</u>
5	ภัตตาคาร Viridian	2,914	2,679				<u>5,593</u>
6	สัตวศาสตร์	15,463	17,343				<u>32,806</u>
7	ยานยนต์ 1	635	517				<u>1,152</u>
8	ยานยนต์ 2	212	94				<u>306</u>
9	ห้อง พชร .	282	212				<u>494</u>
10	อาคาร OTOP	24	47				<u>71</u>
11	โรงพละ	235	3,196				<u>3,431</u>
12	โรงอาหารหอพัก	4,935	1,974				<u>6,909</u>
13	โรงอาหารกลาง	3,314	870				<u>4,183</u>
14	ที่พักบุคลากร	34,451	26,485				<u>60,936</u>
15	อ.ที่พักรับรอง	ไม่มีการใช้อาคาร	ไม่มีการใช้อาคาร				<u>0</u>
16	หอพัก 1	ไม่มีการใช้อาคาร	71				<u>71</u>
17	หอพัก 2	26,226	12,690				<u>38,916</u>
18	หอพัก 3	40,585	21,127				<u>61,711</u>
19	หอพัก 4	2,844	2,538				<u>5,382</u>
20	หอพัก 5	46,765	11,868				<u>58,633</u>
21	หอพัก 6	33,817	13,795				<u>47,611</u>
22	อ.โบราณฯ	ไม่มีการใช้อาคาร	ไม่มีการใช้อาคาร				<u>0</u>
23	สถาบันศิลปะฯ	4,113	0				<u>4,113</u>
24	Kommons	47	329				<u>376</u>
25	กิจกรรมฯ	12,432	4,747				<u>17,179</u>
รวม		259,863	139,778	0	0	0	399,641
ค่าน้ำที่การประปาเรียกเก็บ		264,231	265,637				
จำนวนเงินที่แตกต่าง		4,368	125,859				

หมายเหตุ จำนวนเงินที่แตกต่าง มาจาก การใช้น้ำบาดาล และผลิตน้ำประปาใช้เอง

8. ปริมาณรถยนต์และรถจักรยานยนต์เข้า-ออก มหาวิทยาลัย

8.1 จำนวนรถยนต์เข้า

ทางเข้า	เวลา/เดือน	ต.ค. 65	พ.ย. 65	ธ.ค. 65	ธ.ค. 65	ม.ค. 66	ก.พ. 66	มี.ค. 66	รวม 6 เดือน
ประตู ถนนบายพาส	07.00-19.00 น.	1,427	1,509						
	19.00-07.00 น.	1,913	1,623						
ประตู ถนนเวปเตอร์	07.00-19.00 น.	1,254	1,352						
	19.00-07.00 น.	1,001	1,140						
รวม		5,595	5,624						

8.2 จำนวนรถยนต์ออก

ทางออก	เวลา/เดือน	ต.ค. 65	พ.ย. 65	ธ.ค. 65	ธ.ค. 65	ม.ค. 66	ก.พ. 66	มี.ค. 66	รวม 6 เดือน
ประตู ถนนบายพาส	07.00-19.00 น.	362	286						
	19.00-07.00 น.	308	200						
ประตู ถนนเวปเตอร์	07.00-19.00 น.	586	294						
	19.00-07.00 น.	621	235						
รวม		1,877	1,015						

8.3 จำนวนรถจักรยานยนต์เข้า

ทางเข้า	เวลา/เดือน	ต.ค. 65	พ.ย. 65	ธ.ค. 65	ธ.ค. 65	ม.ค. 66	ก.พ. 66	มี.ค. 66	รวม 6 เดือน
ประตู ถนนบายพาส	07.00-19.00 น.	144	229						
	19.00-07.00 น.	144	253						
ประตู ถนนเวปเตอร์	07.00-19.00 น.	939	935						
	19.00-07.00 น.	693	871						
รวม		1,920	2,288						

8.4 จำนวนรถจักรยานยนต์ออก

ทางออก	เวลา/เดือน	ต.ค. 65	พ.ย. 65	ธ.ค. 65	ธ.ค. 65	ม.ค. 66	ก.พ. 66	มี.ค. 66	รวม 6 เดือน
ประตู ถนนบายพาส	07.00-19.00 น.	26	24						
	19.00-07.00 น.	33	27						
ประตู ถนนเวปเตอร์	07.00-19.00 น.	349	189						
	19.00-07.00 น.	401	196						
รวม		809	436						

8.5 รายงานสภาพการทำงานของกล้องวงจรปิด

สถานที่	จำนวนกล้อง	สภาพการทำงาน
อ.บริหาร(ในสำนักงาน)	8 ตัว	ทำงานปกติ จะมี 1 ตัวด้านนอกไม่ทำงาน
อ.บริหาร		
- ด้านนอกกล้องรุ่นใหม่	5 ตัว	ทำงานปกติ
- ชั้น 2	1 ตัว	ทำงานปกติ
ประตูด้านหน้า		
-ทางเข้า-ออก	4 ตัว	ทำงานปกติ
-360 องศาด้านหน้า	2 ตัว	ทำงานปกติ
-หน้าองค์พระมณฑป	1 ตัว	ทำงานปกติ
-ทางเข้าแยกเรียนรวม 2	3 ตัว	ทำงานปกติ
ประตูด้านหลัง		
-ทางเข้า-ออก	4 ตัว	ทำงานปกติ
-360 องศา(เสาไฟฟ้าแรกและจุดรอรถราง 1)	2 ตัว	ทำงานปกติ
-แยกลานจันทร์	1 ตัว	ทำงานปกติ
-โรงพล	1 ตัว	ทำงานปกติจะหายไปช่วงวันที่22 พย
- 360 องศา	1ตัว	65และกลับมาวันที่ 25 พย65ขณะ
แยกหน้าคณะสัตวศาสตร์	1 ตัว	หายไปกล้องยังบันทึกการทำงาน
		ทำงานปกติ
ภายในศาลาแปดเหลี่ยม	2 ตัว	ทำงานปกติ
ประตูด้านหน้าทางเข้าแนวรั้วทางลาน	1 ตัว	ทำงานปกติ
ประติมากรรม		
หน่วยบริการประชาชน		
-ด้านหน้าหน่วยบริการ	3 ตัว	ขณะนี้ยังอยู่ในช่วงแจ้งดำเนินการซ่อม
-ด้านข้างประตูทางเข้ามหาวิทยาลัย	1 ตัว	
ติดตั้งใหม่บริเวณรอบนอก		
-ด้านหน้าอาคารวิทยบริการ	3 ตัว	ทำงานปกติ
-ทางเข้าหน้าร้านสะดวกซื้อ	2 ตัว	ทำงานปกติ
-บริเวณตลาดหลังหอ5-6	2 ตัว	ทำงานปกติ
-โค้งทางไปด้านหลังมอ	1 ตัว	ทำงานปกติ
-แยกด้านหลังทางเข้าร้านสะดวกซื้อ	1 ตัว	หยุดทำงานวันที่ 27 ตุลาคม 2565
-ทางเข้าสนามฟุตบอล	1 ตัว	ทำงานปกติ

9. รายงานสรุปรายงานซ่อม

สรุปรายงานซ่อมประจำวันผ่าน Google Form							
ประจำปีงบประมาณ 2566 (ต.ค.65 - มี.ค.66)							
เดือน/ปี	ต.ค. 65	พ.ย. 65	ธ.ค. 65	ม.ค. 66	ก.พ. 66	มี.ค. 66	รวม
ประเภทงาน							
งานไฟฟ้า	19	66					85
งานโทรศัพท์	4	6					10
งานโทรศัพท์	1	1					2
งานปรับอากาศ	20	7					27
งานสุขาภิบาล	16	24					40
งานลิฟท์	2	2					4
งานอินเทอร์เน็ต	0	0					0
งานอุปกรณ์ไฟฟ้าอื่นๆ	0	2					2
งานอื่นๆ	16	4					20
รวม	78	112	0	0	0	0	190

10. การปฏิบัติงานดูแลพื้นที่ และภูมิทัศน์ (พื้นที่รวม)

ตัดหญ้าริมทางหลังต้นมะฮอกกานีสระศิลปะถึงอาคารโบราณ

ตัดหญ้าริมสระเก็บน้ำข้างสนามฟุตบอล

ตัดหญ้าข้างอนุสาวรีย์อาจารย์ศิลปะหลังอาคารเรียนรวม 1 ถึง อาคารเรียนรวม 2

11. ค่า BOD ในน้ำ ปริมาณขยะ การผลิตปุ๋ย การผลิตไฟฟ้าจาก Biogas, โซลาร์เซลล์ และปริมาณการใช้น้ำมัน

รายการ	หน่วยวัด	ค่า BOD ในน้ำ ปริมาณขยะ การผลิตปุ๋ย การผลิตไฟฟ้าจาก Biogas ,โซลาร์เซลล์ และปริมาณการใช้น้ำมัน						
		เดือน ตุลาคม 2565 - มีนาคม 2566						
		ต.ค.-65	พ.ย.-65	ธ.ค.-65	ม.ค.-66	ก.พ.-66	มี.ค.-66	รวม
1. ค่า BOD ในน้ำ	มก/ล							
2. ปริมาณขยะ	กิโลกรัม	1,024	832					1,856
3. ปริมาณการผลิตปุ๋ยจากขยะอินทรีย์	กิโลกรัม							
4. ปริมาณการผลิตไฟฟ้าจาก Biogas	กิโลวัตต์							
5. ปริมาณการใช้น้ำมันงานบริการกลาง								
5.1 น้ำมันเบนซิน (ตัดหญ้า)	ลิตร	270	330					600
5.2 น้ำมันเบนซิน (รปภ.)		75	68					143
5.3 น้ำมันดีเซล		123.76	-					123.76
6. ปริมาณกำลังผลิตไฟฟ้าจากโซลาร์เซลล์ ที่อาคารกิจกรรม และนันทนาการ	กิโลวัตต์	4,041.51	4,372.24					8,413.75

รายงานผลการดำเนินงาน ประจำเดือนพฤศจิกายน 2565

งานบริการการสอน

1.รายงานผลการขอใช้ห้องนอกรางเรียน

คณะวิชา	จำนวนการใช้ห้องนอกรางเรียน(ชั่วโมง)												รวม
	ระหว่างเดือนต.ค.65-ก.ย.66												
	ต.ค.65	พ.ย.65	ธ.ค.65	ม.ค.66	ก.พ.66	มี.ค.66	เม.ย.66	พ.ค.66	มิ.ย.66	ก.ค.66	ส.ค.66	ก.ย.66	
1. คณะสัตวศาสตร์และเทคโนโลยีการเกษตร	24.5	13											37.5
2. คณะวิทยาการจัดการ	210.5	63											273.5
3. คณะเทคโนโลยีสารสนเทศเพื่อการสื่อสาร	0	0											-
4. หน่วยงานอื่นๆ	0	0											-
รวม	235	76	0	0	0	0	0	0	0	0	0	0	235

2.รายงานการตรวจสอบความพร้อมกล้องวงจรปิด ประจำอาคารเรียนรวม2 และอาคารวิทยบริการ

2.1กล้องวงจรปิดประจำอาคารเรียนรวม2 จำนวน 64 ตัวใช้งานได้ตามปกติ ไม่มีการขอซ่อมแซมย้อนหลัง

2.กล้องวงจรปิดประจำอาคารวิทยบริการการ จำนวน 22 ตัวแบ่งเป็นภายในอาคาร19ตัว ภายนอกอาคาร 3 ตัว ใช้งานได้ตามปกติทุกตัว

ไม่มีการขอคุณภาพจากกล้อง

รายงานผลการดำเนินงานบริหารทั่วไป ประจำเดือนพฤศจิกายน 2565

ข้อมูล ณ วันที่ 9 ธันวาคม 2565

1. การประกาศรับสมัคร

คณะวิชา/หน่วยงาน	จำนวน	ชื่อตำแหน่ง	รายละเอียดการรับสมัคร
คณะเทคโนโลยีฯ	2 อัตรา	อาจารย์ (นิเทศศาสตร์ฯ)	รับสมัคร 1 ธ.ค. 65 - 10 ม.ค. 66
คณะสัตวศาสตร์ฯ	1 อัตรา	อาจารย์ (ด้านวิทยาศาสตร์เนื้อสัตว์)	รับสมัคร 16 พ.ย. 65 - 10 ก.พ. 66

2. การบรรจุและแต่งตั้ง

ชื่อ-นามสกุล	ตำแหน่ง	สังกัด	เลขที่ตำแหน่ง	เริ่มปฏิบัติงาน

3. การลาออก/สิ้นสุดการจ้าง

ชื่อ-นามสกุล	ตำแหน่ง	สังกัด	เลขที่ตำแหน่ง	วันที่ลาออก
นายทัศนพล พรหมสุวรรณ	พนักงานทั่วไป	กองงานวิทยาเขตเพชรบุรี	444	1-พ.ย.-65

4. การขอเสนอกำหนดตำแหน่งสายวิชาการและสายสนับสนุน

ชื่อ-นามสกุล	สังกัด	รายละเอียด	วันที่ยื่น

5. การยื่นขอประเมินการสอนและเอกสารหลักฐานที่ใช้ในการประเมินการสอน

ชื่อ-นามสกุล	สังกัด	รายละเอียด	วันที่ยื่น

6. การลาศึกษาต่อ ขยายเวลา รายงานตัวกลับเข้าปฏิบัติงาน และการปรับวุฒิการศึกษา

ชื่อ-นามสกุล	สังกัด	รายละเอียด	ระยะเวลา/วันที่รายงาน
นางสาวชฎานิศ ต้นเทียน	คณะเทคโนโลยีฯ	สำเร็จการศึกษาระดับปริญญาเอก สาขาวิชาการออกแบบ จากมหาวิทยาลัยศิลปากร	29-มิ.ย.-65
นายดลวิชัย หับทิมแดง	คณะวิทยาการจัดการ	ลาศึกษาต่อนอกเวลาราชการ ระดับปริญญาโท สาขาวิชา บริหารธุรกิจ ณ คณะวิทยาการจัดการ มหาวิทยาลัยศิลปากร	4 ก.ค. 65 - 19 มิ.ย. 66

7. การเดินทางไปราชการ (เพื่อเสนอผลงานวิจัย ฝึกอบรม และศึกษาดูงาน ณ ต่างประเทศ)

ชื่อ-นามสกุล	สังกัด	รายละเอียด	ระยะเวลา
รศ.มัทนา เจริญวงศ์ อ.อารีย์ พิรพรวิฑู	คณะเทคโนโลยีฯ	เดินทางไปราชการต่างประเทศเพื่อเข้าร่วมโครงการผลิตสื่อ ข้ามวัฒนธรรม ณ ประเทศมาเลเซีย	23-25 พ.ย. 65
อ.ธัญญา นวลละออง	คณะเทคโนโลยีฯ	เดินทางไปราชการต่างประเทศเพื่อไปแสดงผลงาน สร้างสรรค์ ณ สหพันธ์สาธารณรัฐเยอรมนี	4-19 ต.ค. 65

26. รายงานค่าใช้จ่ายในการจัดเลี้ยงประชุม

คณะวิชา/หน่วยงาน	ตุลาคม 2565 - มีนาคม 2566						
	ต.ค.	พ.ย.	ธ.ค.	ม.ค.	ก.พ.	มี.ค.	รวม
กองงานวิทยาเขตเพชรบุรี	2,175	3,726					5,901
คณะสัตวศาสตร์และเทคโนโลยีการเกษตร	450	8,946					9,396
คณะวิทยาการจัดการ	-	-					-
คณะเทคโนโลยีสารสนเทศและการสื่อสาร	-	-					-
หน่วยงานอื่นๆ	-	-					-
รวม	2,625	12,672	-	-	-	-	15,297
คณะวิชา/หน่วยงาน	เมษายน 2566 - กันยายน 2566						
	เม.ย.	พ.ค.	มิ.ย.	ก.ค.	ส.ค.	ก.ย.	รวม
กองงานวิทยาเขตเพชรบุรี							-
คณะสัตวศาสตร์และเทคโนโลยีการเกษตร							-
คณะวิทยาการจัดการ							-
คณะเทคโนโลยีสารสนเทศและการสื่อสาร							-
หน่วยงานอื่นๆ							-
รวม	-	-	-	-	-	-	-
คณะวิชา/หน่วยงาน	สรุปค่าใช้จ่ายปีงบประมาณ 2566						
	ต.ค.-มี.ค.	เม.ย.-ก.ย.	รวม				
กองงานวิทยาเขตเพชรบุรี	5,901	-	5,901				
คณะสัตวศาสตร์และเทคโนโลยีการเกษตร	9,396	-	9,396				
คณะวิทยาการจัดการ	-	-	-				
คณะเทคโนโลยีสารสนเทศและการสื่อสาร	-	-	-				
หน่วยงานอื่นๆ	-	-	-				
รวม	2,625	-	15,297				

27. รายงานค่าบริการการใช้ห้องประชุม

คณะวิชา/หน่วยงาน	ตุลาคม 2565 - มีนาคม 2566						
	ต.ค.	พ.ย.	ธ.ค.	ม.ค.	ก.พ.	มี.ค.	รวม
กองงานวิทยาเขตเพชรบุรี	4,700	2,250					6,950
คณะสัตวศาสตร์และเทคโนโลยีการเกษตร	3,400	9,500					12,900
คณะวิทยาการจัดการ	500	2,500					3,000
คณะเทคโนโลยีสารสนเทศและการสื่อสาร	300	-					300
หน่วยงานอื่นๆ	600	650					1,250
รวม	9,500	14,900	-	-	-	-	24,400

คณะวิชา/หน่วยงาน	เมษายน 2566 - กันยายน 2566						
	เม.ย.	พ.ค.	มิ.ย.	ก.ค.	ส.ค.	ก.ย.	รวม
กองงานวิทยาเขตเพชรบุรี							-
คณะสัตวศาสตร์และเทคโนโลยีการเกษตร							-
คณะวิทยาการจัดการ							-
คณะเทคโนโลยีสารสนเทศและการสื่อสาร							-
หน่วยงานอื่นๆ							-
รวม	-	-	-	-	-	-	-
คณะวิชา/หน่วยงาน	สรุปค่าใช้จ่ายปีงบประมาณ 2566						
	ต.ค.-มี.ค.	เม.ย.-ก.ย.	รวม				
กองงานวิทยาเขตเพชรบุรี	6,950	-	6,950				
คณะสัตวศาสตร์และเทคโนโลยีการเกษตร	12,900	-	12,900				
คณะวิทยาการจัดการ	3,000	-	3,000				
คณะเทคโนโลยีสารสนเทศและการสื่อสาร	300	-	300				
หน่วยงานอื่นๆ	1,250	-	1,250				
รวม	24,400	-	24,400				

28. การจัดเก็บค่าบำรุงที่พัก

รายละเอียด	ตุลาคม 2565 - มีนาคม 2566						
	ต.ค.	พ.ย.	ธ.ค.	ม.ค.	ก.พ.	มี.ค.	รวม
พนักงาน (แผ่นดิน)	34,500	35,000	35,500				105,000
พนักงาน (รายได้)	56,500	56,500	56,000				169,000
ลูกจ้างชั่วคราว	4,500	4,500	4,500				13,500
รวม	95,500	96,000	96,000	-	-	-	287,500
คณะวิชา/หน่วยงาน	เมษายน 2566 - กันยายน 2566						
	เม.ย.	พ.ค.	มิ.ย.	ก.ค.	ส.ค.	ก.ย.	รวม
พนักงาน (แผ่นดิน)							-
พนักงาน (รายได้)							-
ลูกจ้างชั่วคราว							-
รวม	-	-	-	-	-	-	-
รายละเอียด	รายได้การจัดเก็บ						
	ต.ค.-มี.ค.	เม.ย.-ก.ย.	รวม				
พนักงาน (แผ่นดิน)	105,000	-	105,000				
พนักงาน (รายได้)	169,000	-	169,000				
ลูกจ้างชั่วคราว	13,500	-	13,500				
รวม	287,500	-	287,500				

29. การจัดเก็บค่ากระแสไฟฟ้าที่หักบุคลากร

รายละเอียด	ตุลาคม 2565 - มีนาคม 2566						
	ต.ค.	พ.ย.	ธ.ค.	ม.ค.	ก.พ.	มี.ค.	รวม
พนักงาน (แผ่นดิน)	19,280.67	16,018.43	15,033.05				50,332.15
พนักงาน (รายได้)	34,553.68	27,164.07	23,806.97				85,524.72
ลูกจ้างชั่วคราว	3,885.00	3,359.16	2,891.07				10,135.23
รวม	57,719.35	46,541.66	41,731.09	-	-	-	145,992.10
คณะวิชา/หน่วยงาน	เมษายน 2566 - กันยายน 2566						
	เม.ย.	พ.ค.	มิ.ย.	ก.ค.	ส.ค.	ก.ย.	รวม
พนักงาน (แผ่นดิน)							-
พนักงาน (รายได้)							-
ลูกจ้างชั่วคราว							-
รวม	-	-	-	-	-	-	-
รายละเอียด	รายได้การจัดเก็บ						
	ต.ค.-มี.ค.	เม.ย.-ก.ย.	รวม				
พนักงาน (แผ่นดิน)	50,332.15	-	50,332.15				
พนักงาน (รายได้)	85,524.72	-	85,524.72				
ลูกจ้างชั่วคราว	10,135.23	-	10,135.23				
รวม	145,992.10	-	145,992.10				

30. การเบิกจ่ายเงินค่าไปรษณีย์

คณะวิชา/หน่วยงาน	ตุลาคม 2565 - มีนาคม 2566						
	ต.ค.	พ.ย.	ธ.ค.	ม.ค.	ก.พ.	มี.ค.	รวม
กองงานวิทยาเขตเพชรบุรี	2,556	1,386					3,942
คณะสัตวศาสตร์และเทคโนโลยีการเกษตร	624	1,628					2,252
คณะเทคโนโลยีสารสนเทศและการสื่อสาร	-	2,185					2,185
รวม	3,180	5,199	-	-	-	-	8,379
คณะวิชา/หน่วยงาน	เมษายน 2566 - กันยายน 2566						
	เม.ย.	พ.ค.	มิ.ย.	ก.ค.	ส.ค.	ก.ย.	รวม
กองงานวิทยาเขตเพชรบุรี							-
คณะสัตวศาสตร์และเทคโนโลยีการเกษตร							-
คณะเทคโนโลยีสารสนเทศและการสื่อสาร							-
รวม	-	-	-	-	-	-	-
คณะวิชา/หน่วยงาน	สรุปค่าใช้จ่ายปีงบประมาณ 2566						
	ต.ค.-มี.ค.	เม.ย.-ก.ย.	รวม				
กองงานวิทยาเขตเพชรบุรี	3,942	-	3,942				
คณะสัตวศาสตร์และเทคโนโลยีการเกษตร	2,252	-	2,252				
คณะเทคโนโลยีสารสนเทศและการสื่อสาร	2,185	-	2,185				
รวม	8,379	-	8,379				

31. รายงานค่าใช้จ่ายเหมาแม่บ้านทำความสะอาด

รายละเอียด	ตุลาคม 2565 - มีนาคม 2566						
	ต.ค.	พ.ย.	ธ.ค.	ม.ค.	ก.พ.	มี.ค.	รวม
โรงอาหารกลาง	15,400	7,700					23,100
โรงอาหารหอพัก	10,920	7,140					18,060
พื้นที่จำหน่ายอาหารด้านหลังหอพัก 5-6	9,100	4,900					14,000
ค่าตอบแทนแม่บ้านวันเสาร์-วันอาทิตย์	1,680	-					1,680
รวม	37,100	19,740	-	-	-	-	56,840
รายละเอียด	เมษายน 2566 - กันยายน 2566						
	เม.ย.	พ.ค.	มิ.ย.	ก.ค.	ส.ค.	ก.ย.	รวม
โรงอาหารกลาง							-
โรงอาหารหอพัก							-
พื้นที่จำหน่ายอาหารด้านหลังหอพัก 5-6							-
ค่าตอบแทนแม่บ้านวันเสาร์-วันอาทิตย์							-
รวม	-	-	-	-	-	-	-
คณะวิชา/หน่วยงาน	สรุปค่าใช้จ่ายปีงบประมาณ 2566						
	ต.ค.-มี.ค.	เม.ย.-ก.ย.	รวม				
โรงอาหารกลาง	23,100	-	23,100				
โรงอาหารหอพัก	18,060	-	18,060				
พื้นที่จำหน่ายอาหารด้านหลังหอพัก 5-6	14,000	-	14,000				
ค่าตอบแทนแม่บ้านวันเสาร์-วันอาทิตย์	1,680	-	1,680				
รวม	56,840	-	56,840				

32. รายงานค่าใช้จ่ายน้ำมันเชื้อเพลิง

ทะเบียนรถยนต์	ตุลาคม 2565 - มีนาคม 2566						
	ต.ค.	พ.ย.	ธ.ค.	ม.ค.	ก.พ.	มี.ค.	รวม
นข 893 เพชรบุรี	488.00	1,600.00					2,088.00
นข 1866 เพชรบุรี	6,980.00	6,430.00					13,410.00
นข 2808 เพชรบุรี	5,330.00	5,890.00					11,220.00
กค 3080 เพชรบุรี	6,810.00	4,300.00					11,110.00
สฎ 8639 เพชรบุรี	4,860.00	1,400.00					6,260.00
กค 737 เพชรบุรี	4,070.00	2,050.00					6,120.00
ฮฉ 9097 กรุงเทพฯ	16,630.00	12,370.00					29,000.00
กต 2879 เพชรบุรี	11,680.00	7,430.00					19,110.00
รวม	56,848.00	41,470.00	-	-	-	-	98,318.00
คณะวิชา/หน่วยงาน	เมษายน 2565 - กันยายน 2566						
	เม.ย.	พ.ค.	มิ.ย.	ก.ค.	ส.ค.	ก.ย.	รวม
นข 893 เพชรบุรี							-
นข 1866 เพชรบุรี							-
นข 2808 เพชรบุรี							-
กค 3080 เพชรบุรี							-
สฎ 8639 เพชรบุรี							-
กค 737 เพชรบุรี							-
ฮฉ 9097 กรุงเทพฯ							-
กต 2879 เพชรบุรี							-
รวม	-	-	-	-	-	-	-
คณะวิชา/หน่วยงาน	สรุปค่าใช้จ่ายปีงบประมาณ 2566						
	ต.ค.-มี.ค.	เม.ย.-ก.ย.	รวม				
นข 893 เพชรบุรี	2,088.00	-	2,088.00				
นข 1866 เพชรบุรี	13,410.00	-	13,410.00				
นข 2808 เพชรบุรี	11,220.00	-	11,220.00				
กค 3080 เพชรบุรี	11,110.00	-	11,110.00				
สฎ 8639 เพชรบุรี	6,260.00	-	6,260.00				
กค 737 เพชรบุรี	29,000.00	-	29,000.00				
ฮฉ 9097 กรุงเทพฯ	19,110.00	-	19,110.00				
กต 2879 เพชรบุรี	6,120.00	-	6,120.00				
รวม	98,318.00	-	98,318.00				

รายงานบุคลากรวิทยาเขตสารสนเทศเพชรบุรี

จำแนกตามประเภทและแหล่งงบประมาณ

ข้อมูล ณ วันที่ 9 ธันวาคม 2565

คณะวิชา/หน่วยงาน	ข้าราชการ	พนักงานประจำ	พนักงานชั่วคราว	ลูกจ้างชั่วคราว	รวม
กองงานวิทยาเขตเพชรบุรี	1	41	16	58	116
คณะสัตวศาสตร์และเทคโนโลยีการเกษตร	2	67	1	0	70
คณะวิทยาการจัดการ	1	131	31	11	174
คณะเทคโนโลยีสารสนเทศและการสื่อสาร	0	67	2	3	72
หอสมุดวิทยาเขตสารสนเทศเพชรบุรี	0	5	0	4	9
ศูนย์คอมพิวเตอร์วิทยาเขตสารสนเทศเพชรบุรี	0	4	0	0	4
รวมทั้งสิ้น	4	315	50	76	445

แผนภูมิอัตรากำลังวิทยาเขตสารสนเทศเพชรบุรี

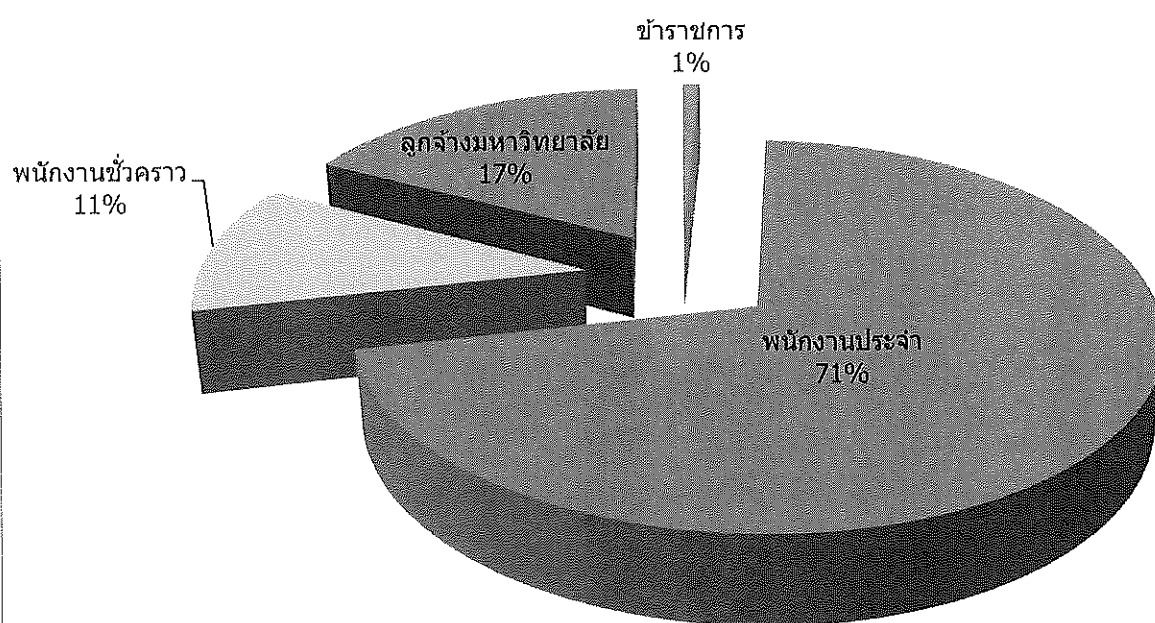

จำนวนบุคลากร วิทยาเขตสารสนเทศเพชรบุรี (เฉพาะอัตรากำลังที่มีคนครอง)

ข้อมูล ณ วันที่ 9 ธันวาคม 2565

คณะวิชา/หน่วยงาน	ข้าราชการ		พนักงานมหาวิทยาลัย									รวม	
	(เงินแผ่นดิน)		พนักงานประจำ				พนักงานชั่วคราว			ลูกจ้างชั่วคราว			
			(เงินแผ่นดิน)		(เงินรายได้)		(เงินรายได้)						
	วิชาการ	สนับสนุน	วิชาการ	สนับสนุน	วิชาการ	สนับสนุน	วิชาการ	ผู้เชี่ยวชาญ	ชาวต่างประเทศ	สายสนับสนุน	ลูกจ้าง		
กองงานวิทยาเขตสารสนเทศเพชรบุรี													
- ผู้อำนวยการสำนักงานวิทยาเขตฯ				1									1
- งานบริการกลาง				5		5				1	23		34
- งานบริการการสอน				2		4				1	10		17
- งานบริหารทั่วไป				4		3					10		17
- งานพัฒนานักศึกษา				4		3				14	15		36
- งานคลัง (สังกัดกองคลัง)		1		5		5							11
รวม	0	1	0	21	0	20	0	0	0	16	58		116
คณะสัตวศาสตร์และเทคโนโลยีการเกษตร									1				1
- คณะสัตวศาสตร์และเทคโนโลยีการเกษตร	1		52										53
- สำนักงานคณบดี		1											1
- งานบริหารทั่วไป				3		4							7
- งานกิจกรรมพิเศษ				2		6							8
รวม	1	1	52	5	0	10	0	0	1	0	0		70
คณะวิทยาการจัดการ			2		1		3						6
- สาขาวิชาการจัดการนวัตกรรมการท่องเที่ยว	1		8		4		8						21
- สาขาวิชาการจัดการการท่องเที่ยว			4		5								9
- สาขาวิชาการจัดการชุมชน			5		2		1						8
- สาขาวิชาการจัดการตลาด			6		4		7						17
- สาขาวิชาการจัดการโรงแรม					7								7
- สาขาวิชาการจัดการธุรกิจและภาษา			3		13		2		8				26
- สาขาวิชาการรัฐประศาสนศาสตร์			1		8								9
- สาขาวิชาการจัดการงานนิเทศการและงานอีเว้นท์			1		4		1						6
- สาขาวิชาการจัดการโลจิสติกส์					6								6
- งานบริหารและพัฒนามหาวิทยาลัย						17							17
- งานบริหารทั่วไป						15						11	26
- งานกิจกรรมพิเศษ						15		1					16
รวม	1	0	30	0	54	47	22	1	8	0	11		174
คณะเทคโนโลยีสารสนเทศและการสื่อสาร					51	16		2			3		72
หอสมุดวิทยาเขตสารสนเทศเพชรบุรี				3		2				1	3		9
ศูนย์คอมพิวเตอร์วิทยาเขตสารสนเทศเพชรบุรี				2		2							4
รวมทั้งสิ้น	2	2	82	31	105	97	22	3	9	17	75		445

แบบรายงานผลการดำเนินงาน
งานพัฒนานักศึกษา กองงานวิทยาเขตเพชรบุรี
ประจำเดือนพฤศจิกายน 2565

1. การดำเนินงานด้านหอพักนักศึกษา

1.1 จำนวนนักศึกษาที่พักในหอพักนักศึกษา

คณะวิชา	จำนวนนักศึกษาที่พักในหอพัก					
	ต.ค.65	พ.ย.65	ธ.ค.65	ม.ค.66	ก.พ.66	มี.ค.66
คณะวิศวกรรมศาสตร์และเทคโนโลยีการเกษตร	262	258	-	-	-	-
คณะวิทยาการจัดการ	1,011	898	-	-	-	-
คณะเทคโนโลยีสารสนเทศและการสื่อสาร	281	278	-	-	-	-
รวม	1,554	1,434	-	-	-	-

1.2 การให้บริการนักศึกษาในหอพักนักศึกษา

งานบริการ	จำนวนการให้บริการนักศึกษา(ครั้ง)						
	ต.ค.65	พ.ย.65	ธ.ค.65	ม.ค.66	ก.พ.66	มี.ค.66	รวม
ยืมกุญแจสำรอง(นักศึกษา)	107	25	-	-	-	-	132
ยืมกุญแจสำรอง(บุคลากร)	1	4	-	-	-	-	5
งานซ่อม	152	93	-	-	-	-	245
นักศึกษาเข้า-ออก นอกเวลากำหนด	5	2	-	-	-	-	7
งานบริการอื่นๆ	383	104	-	-	-	-	487
งานพัสดุไปรษณีย์	315	115	-	-	-	-	430
รวม	963	343	-	-	-	-	1,306

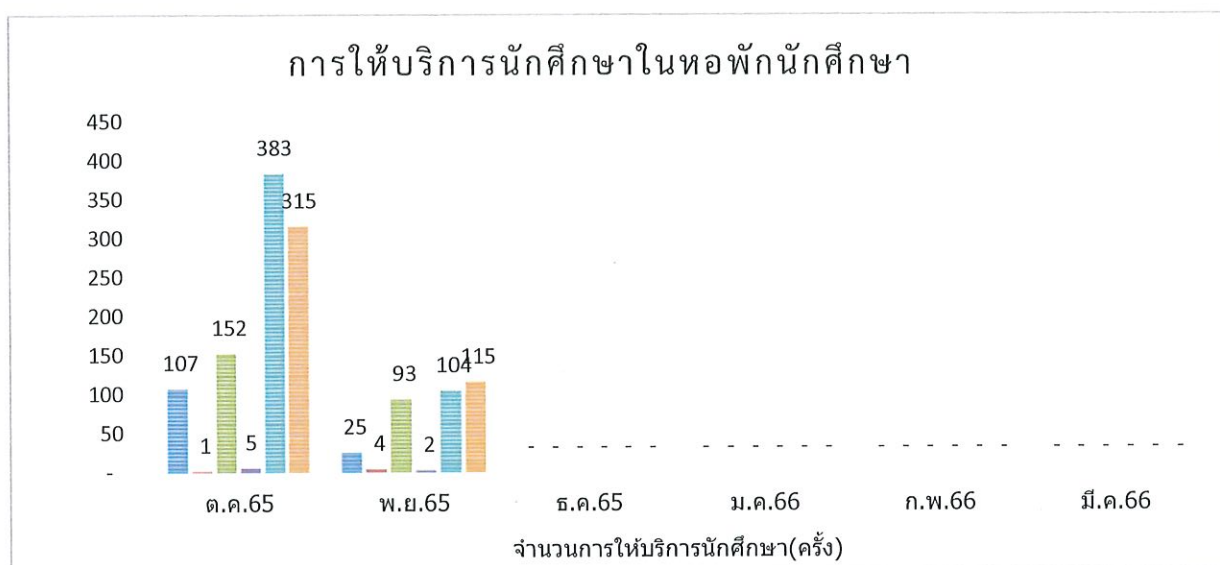

1.3 ค่ากระแสไฟฟ้าหอพักนักศึกษา

หอพักนักศึกษา	จำนวนเงินค่าธรรมเนียมการใช้กระแสไฟฟ้าในหอพักนักศึกษา						
	ต.ค.65	พ.ย.65	ธ.ค.65	ม.ค.66	ก.พ.66	มี.ค.66	รวม
หอพัก 2	82,332	11,247	-	-	-	-	93,579
หอพัก 3	39,432	4,182	-	-	-	-	43,614
หอพัก 4	-	-	-	-	-	-	-
หอพัก 5	86,783	18,760	-	-	-	-	105,543
หอพัก 6	74,124	14,550	-	-	-	-	88,674
รวม	282,671	48,739	-	-	-	-	331,410

2. การให้บริการของหน่วยพยาบาลและสุขอนามัย

งานบริการ	จำนวนการให้บริการของหน่วยพยาบาลและสุขอนามัย (ครั้ง)						
	ต.ค.65	พ.ย.65	ธ.ค.65	ม.ค.66	ก.พ.66	มี.ค.66	รวม
จำนวนผู้ใช้บริการรักษาพยาบาล	731	248	-	-	-	-	979
การนำส่งบุคลากรและนักศึกษาไปโรงพยาบาล	65	13	-	-	-	-	-
การจ้างรถรับจ้างภายนอกนำส่งนักศึกษาไปโรงพยาบาล	4	-	-	-	-	-	-
การเบิกประกันอุบัติเหตุ	11	6	-	-	-	-	17
การจัดกระเป๋าส่วนยา สำหรับกิจกรรมนักศึกษา	7	7	-	-	-	-	14

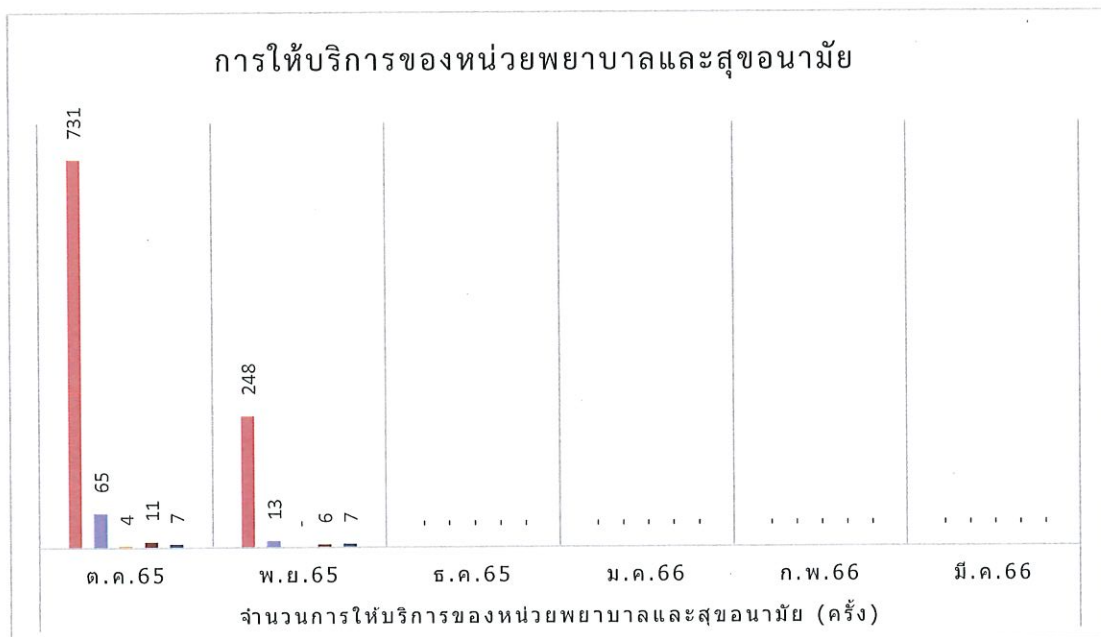

3. งานกองทุนเงินให้กู้ยืมเพื่อการศึกษา

สรุปจำนวนนักศึกษาที่กู้ยืมเงินกองทุนให้กู้ยืมเพื่อการศึกษา ณ วิทยาเขตสารสนเทศเพชรบุรี ภาคเรียนที่ 2/2565

คณะวิชา	จำนวนผู้กู้ยืม		รวม
	กยศ.	กรอ.	
คณะวิศวกรรมศาสตร์และเทคโนโลยีการเกษตร	77	153	230
คณะวิทยาการจัดการ	686	360	1,046
คณะเทคโนโลยีสารสนเทศและการสื่อสาร	51	88	139
รวม	814	601	1,415

กิจกรรม	จำนวนผู้กู้ยืมเงินกองทุนให้กู้ยืมเพื่อการศึกษา ภาคการศึกษา 1/2565						รวม
	ต.ค.65	พ.ย.65	ธ.ค.65	ม.ค.66	ก.พ.66	มี.ค.66	
1. ผู้กู้ยืม กยศ. รายเก่า/กยศ.รายใหม่ กรอ.รายเก่า/กรอ.รายใหม่							
1.1 แจกความประสงค์ขอผู้กู้ยืม *รวมยอด นักศึกษาคณะวิทยาการจัดการ และคณะ เทคโนโลยีสารสนเทศและการสื่อสาร วิทยา เขตวังท่าพระ	-	1,415	-	-	-	-	1,415
1.2 เปิดระบบVNCaller สำหรับนักศึกษาที่ กู้ยืมลงทะเบียนเรียน *รวมยอดนักศึกษา คณะวิทยาการจัดการ และคณะเทคโนโลยี สารสนเทศและการสื่อสาร วิทยาเขตวังท่าพระ	-	1,415	-	-	-	-	1,415
1.3 บันทึกค่าเล่าเรียนตามที่ลงทะเบียนจริง ในระบบ DSL	-	1,415	-	-	-	-	1,415
1.4 ตรวจสอบเอกสารแบบยืนยันการเบิกเงิน ผู้กู้ยืม	-	782	-	-	-	-	782
1.5 จัดส่งเอกสารแบบยืนยันการเบิกเงินผู้กู้ยืม ให้ธนาคาร	-	-	-	-	-	-	-
1.6 การบันทึกค่าใช้จ่ายยอดเงินผู้กู้ยืมในระบบ VNCaller *รวมยอดนักศึกษาคณะวิทยาการ จัดการ และคณะเทคโนโลยีสารสนเทศและ การสื่อสาร วิทยาเขตวังท่าพระ	-	34	-	-	-	-	34

4. การดำเนินงานกิจกรรม/โครงการขององค์การนักศึกษา

การดำเนินงาน	จำนวนกิจกรรม/โครงการ						
	ต.ค.65	พ.ย.65	ธ.ค.65	ม.ค.66	ก.พ.66	มี.ค.66	รวม
ขออนุมัติโครงการ	-	-	-	-	-	-	-
รายงานผลการดำเนินงานโครงการ	-	-	-	-	-	-	-
บันทึกชั่วโมงกิจกรรม/จิตอาสา	4	1	-	-	-	-	5

5. การให้บริการสถานที่จัดกิจกรรมและสนามกีฬา

สถานที่ขอใช้บริการ	จำนวนการให้บริการสถานที่จัดกิจกรรมและสนามกีฬา (ครั้ง)						
	ต.ค.65	พ.ย.65	ธ.ค.65	ม.ค.66	ก.พ.66	มี.ค.66	รวม
อาคาร OTOP	-	1	-	-	-	-	1
อาคารพลศึกษา	2	-	-	-	-	-	2
ลานจัน	-	-	-	-	-	-	-
ห้องกิจกรรมนักศึกษา 2 (อาคารกิจกรรมฯ)	3	3	-	-	-	-	6
ห้องกิจกรรมนักศึกษา 4 (อาคารกิจกรรมฯ)	7	-	-	-	-	-	7
ห้องประชุม 28 ที่นั่ง (อาคารกิจกรรมฯ)	-	-	-	-	-	-	-
ห้องประชุม 12 ที่นั่ง (อาคารกิจกรรมฯ)	2	-	-	-	-	-	2
ห้องซ้อมศิลปะการแสดง(อาคารกิจกรรมฯ)	13	3	-	-	-	-	16
ลานกิจกรรม ชั้น 1 (อาคารกิจกรรมฯ)	5	-	-	-	-	-	5
สนามแบดมินตันชั้น 3 (อาคารกิจกรรมฯ)	1	-	-	-	-	-	1
รวม	33	7	-	-	-	-	40

6. การให้บริการวัสดุและอุปกรณ์กีฬา

สถานที่ขอใช้บริการ	จำนวนการให้บริการ (ครั้ง)						
	ต.ค.65	พ.ย.65	ธ.ค.65	ม.ค.66	ก.พ.66	มี.ค.66	รวม
แบดมินตัน	494	140	-	-	-	-	634
เทเบิลเทนนิส (ป้องกัน)	202	65	-	-	-	-	267
หมากรุกกระดาน	2	-	-	-	-	-	2
ดัมเบล	5	2	-	-	-	-	7
บาสเก็ตบอล	146	25	-	-	-	-	171
เทนนิส	18	2	-	-	-	-	20
ฟุตบอล	28	2	-	-	-	-	30
วอลเลย์บอล	26	10	-	-	-	-	36
ฟุตซอล	20	2	-	-	-	-	22
เปตอง	1	-	-	-	-	-	1
ตะกร้อ	-	-	-	-	-	-	-
อื่นๆ	-	-	-	-	-	-	-
รวม	942	248	-	-	-	-	1,190

7. การดำเนินงานของไปรษณีย์อนุญาตมหาวิทยาลัยศิลปากร วิทยาเขตสารสนเทศเพชรบุรี

ประเภทพัสดุ	จำนวนพัสดุ						
	ต.ค.65	พ.ย.65	ธ.ค.65	ม.ค.66	ก.พ.66	มี.ค.66	รวม
รับฝาก (อาคารเรียนรวม 2)	2,869	921	-	-	-	-	3,790
นำจ่าย	3,335	3,295	-	-	-	-	6,630
- เรียนรวม 2	3,020	3,168	-	-	-	-	6,188
- อาคารหอพักนักศึกษา	315	127	-	-	-	-	442

8. การดำเนินงานทุนการศึกษา

- ดำเนินการเอกสารให้กับนักศึกษาที่ได้รับทุนการศึกษา จำนวน 2 ราย
- ประชาสัมพันธ์ กำหนดการรับสมัครและสัมภาษณ์ทุนการศึกษา ประจำปีการศึกษา 2566 (ครั้งที่1) เมื่อวันที่ 4 พ.ย 65

9. การดำเนินงานนักศึกษาวิชาทหาร/ผ่อนผันฯ

9.1 ประสานงานกับหน่วยฝึก นศท.มทบ.15 ในเรื่องที่เกี่ยวข้องกับการฝึกเร็นวิชาทหารจนจบหลักสูตร
ในปีการศึกษา 2565

9.2 บันทึกข้อมูล นศท. ในระบบหน่วยบัญชาการรักษาดินแดน ส่วนของ นศท.ชั้นปีที่ 4 จำนวน 7 ราย

9.3 รายงานการขอผ่อนผันเพื่อฝึกวิชาทหารสำหรับ นศท.ที่จบชั้นปีที่ 3 และได้รับ สด.8 แล้ว จำนวน 11 ราย