



บันทึกข้อความ

ส่วนงาน งานการเงิน กองคลัง สำนักงานอธิการบดี เพชรบุรี มหาวิทยาลัยศิลปากร โทร. 300014

ที่ อว 8603.4/

วันที่ 20 กุมภาพันธ์ 2566

เรื่อง สรุบบประมาณรายจ่าย และรายงานผลการดำเนินงาน

เรียน ผู้อำนวยการกองงานวิทยาเขตเพชรบุรี

ด้วยงานการเงิน กองคลัง สำนักงานอธิการบดี เพชรบุรี ได้สรุบบประมาณรายจ่ายเงินงบประมาณแผ่นดิน เงินงบประมาณเงินรายได้ เงินรายได้โครงการบริการวิชาการ คค.การใช้พื้นที่ภายในมศก. พบ เงินรายได้เงินบริจาค และเงินกองทุนพัฒนามหาวิทยาลัย กองทุนพัฒนาส่วนกลาง ปีงบประมาณ 2566 ณ 20 กุมภาพันธ์ 2566 และรายงานผลการดำเนินงาน ค่ากระแสไฟฟ้า ค่าน้ำประปา และจำนวนนักศึกษาที่ใช้บริการประจำเดือน มกราคม 2566 ดังรายละเอียดที่แนบมาพร้อมนี้

จึงเรียนมาเพื่อโปรดทราบ และนำเข้าไปประชุมหัวหน้างานเพื่อทราบ

(นางนิลวรรณ ไทยมะณี)

นักวิชาการเงินและบัญชีชำนาญการ

- ทราบ
- มอบคุณริญญาภานต์แจ้ที่ประชุม
หัวหน้างานทราบ

กช

(นายชอาด ศรีจันทร์)

รักษาการแทนผู้อำนวยการกองงานวิทยาเขตเพชรบุรี



แบบรายงานผลการดำเนินงาน
งานการเงิน กองคลัง สำนักงานอธิการบดี เพชรบุรี
ประจำเดือน มกราคม 2566

1. สรุปการจ่ายค่าน้ำประปา ปีงบประมาณ 2566
มหาวิทยาลัยศิลปากร วิทยาเขตสารสนเทศเพชรบุรี

ระยะเวลา	จำนวนเงิน	การเบิกจ่ายจากเงิน
		ส่งใบแจ้งหนี้กองคลัง
1 กันยายน 2565 - 1 ตุลาคม 2565	264,230.94	
1 ตุลาคม 2565 - 1 พฤศจิกายน 2565	265,636.92	
1 พฤศจิกายน 2565 - 1 ธันวาคม 2565	150,112.23	
1 ธันวาคม 2565 - 1 มกราคม 2566	240,493.31	
1 มกราคม - 1 กุมภาพันธ์ 2566	175,935.39	-
1 กุมภาพันธ์ - 1 มีนาคม 2566		
1 มีนาคม - 1 เมษายน 2566		
1 เมษายน - 1 พฤษภาคม 2566		
1 พฤษภาคม - 1 มิถุนายน 2566		
1 มิถุนายน - 1 กรกฎาคม 2566		
1 กรกฎาคม - 1 สิงหาคม 2566		
1 สิงหาคม - 1 กันยายน 2566		
รวม	1,096,408.79	-

2. สรุปการจ่ายค่าไฟฟ้า ปีงบประมาณ 2566

มหาวิทยาลัยศิลปากร วิทยาเขตสารสนเทศเพชรบุรี

2566	พื้นที่			การเบิกจ่ายจากเงิน
	พื้นที่ 621 ไร่	ป้อมตำรวจ	พื้นที่ 200 ไร่	สงโบบนงั้นก้องคลัง
กันยายน 2565	1,919,180.85	2,787.69	51,002.44	
ตุลาคม 2565	1,659,931.04	2,011.70	42,078.63	
พฤศจิกายน 2565	1,202,720.37	1,548.28	46,190.90	
ธันวาคม 2565	1,488,514.58	1,206.21	45,856.80	
มกราคม 2566	1,754,119.63	1,188.48	49,458.68	
กุมภาพันธ์ 2566				
มีนาคม 2566				
เมษายน 2566				
พฤษภาคม 2566				
มิถุนายน 2566				
กรกฎาคม 2566				
สิงหาคม 2566				
รวม	8,024,466.47	8,742.36	234,587.45	

3. จำนวนผู้ใช้บริการเคาร์เตอร์รับเงิน

ลำดับ	รายการ	ตุลาคม 2565		พฤศจิกายน 2565		ธันวาคม 2565		มกราคม 256		รวม
		ราย	บาท	ราย	บาท	ราย	บาท	ราย	บาท	
1	นักศึกษา	145		382		308		365		835
2	บุคลากร	19		25		22		21		66
3	ร้านค้าและหน่วยงานภายในและภายนอก	185		200		132		142		517
4	ผู้ใช้บริการผ่านเครื่องอิเล็กทรอนิกส์ EDC	-		1		1		1		2
5	ใบเสร็จที่ออกในระบบ SAP	30		23		120		83		173
6	จำนวนใบเสร็จที่ยกเลิก	7		9		5		5		21
	รวม	386		640		588		617		2,231
	รับเป็นเงินสด		1,018,426.25		671,346.75		1,091,221.25		632,947.25	3,413,941.50
	รับเป็นเงินโอน		474,290.42		1,366,876.56		369,834.27		777,193.64	2,988,194.89
	รวมเงิน		1,492,716.67		2,038,223.31		1,461,055.52		1,410,140.89	6,402,136.39

งบประมาณเงินรายได้ ปี 2566 กองงานวิทยาเขตเพชรบุรี ณ 20 กุมภาพันธ์ 2566

ศูนย์เงินทุน	คำอธิบาย	เงินทุน	คำอธิบาย	แผนงาน	ชื่อแผนงาน	รายการรับ ลงทุน / โครงการ	ชื่อรายการลงทุน / โครงการ	งบ.จัดสรร	งบ.อนุมัติ	โอน	รับโอน	งบ.จัดสรรทั้งสิ้นโอน	งบ.อนุมัติทั้งสิ้นโอน	ใบสั่งซื้อสั่งจ่าย	ต้นทุนปรกรม	อนุมัติคงเหลือ
2111200	กองงานวิทยาเขตเพชรบุรี-รด	2210000	เงินรายได้	65552069050401	ส่งเสริมเครือข่าย บริการ	65310122	คก.จัดตั้งศูนย์การเรียนรู้เศรษฐกิจพอเพียง	0.00	9,500.00	0.00	0.00	0.00	9,500.00	0.00	9,500.00	0.00
2111200	กองงานวิทยาเขตเพชรบุรี-รด	2210000	เงินรายได้	66541015040101	ผง.จัดการศึกษา			1,390,000.00	556,000.00	17,000.00	0.00	1,373,000.00	539,000.00	130,634.02	294,826.08	113,539.90
2111200	กองงานวิทยาเขตเพชรบุรี-รด	2210000	เงินรายได้	66541015000000	ผง.จัดการศึกษา	66110064	เครื่องขังน้ำหนัก คีจิตอลที่วัดส่วนสูง	0.00	0.00	0.00	17,000.00	17,000.00	17,000.00	17,000.00	0.00	0.00
2111200	กองงานวิทยาเขตเพชรบุรี-รด	2210000	เงินรายได้	66541035040201	ผง.จัดการศึกษา	66310143	คก.กิจกรรมพ.บศ.	1,000,000.00	800,000.00	0.00	0.00	1,000,000.00	800,000.00	0.00	210,537.95	589,462.05
2111200	กองงานวิทยาเขตเพชรบุรี-รด	2210000	เงินรายได้	66552066050401	ส่งเสริมเครือข่าย บริการ	66110203	ถังน้ำ โฟเบอร์กลาส จุ 2000 ลิตร	0.00	0.00	0.00	11,000.00	11,000.00	11,000.00	11,000.00	0.00	0.00
2111200	กองงานวิทยาเขตเพชรบุรี-รด	2210000	เงินรายได้	66552066050401	ส่งเสริมเครือข่าย บริการ	66110543	สปอร์ตไลท์ LED	0.00	0.00	0.00	19,260.00	19,260.00	19,260.00	0.00	19,260.00	0.00
2111200	กองงานวิทยาเขตเพชรบุรี-รด	2210000	เงินรายได้	66552066050401	ส่งเสริมเครือข่าย บริการ	66110590	เครื่องบ่มน้ำ	0.00	0.00	0.00	13,500.00	13,500.00	13,500.00	0.00	13,500.00	0.00
2111200	กองงานวิทยาเขตเพชรบุรี-รด	2210000	เงินรายได้	66552066050401	ส่งเสริมเครือข่าย บริการ	66310144	คก.จัดตั้งศูนย์การเรียนรู้เศรษฐกิจพอเพียงและนวัตกรรม	2,200,000.00	2,200,000.00	43,760.00	0.00	2,156,240.00	2,156,240.00	333,412.00	548,583.00	1,274,245.00
2111200	กองงานวิทยาเขตเพชรบุรี-รด	2210000	เงินรายได้	66561127010501	ผง.บริหารจัดการการศึกษา			45,430,700.00	18,172,280.00	2,397,949.07	306,653.11	43,339,404.04	16,080,984.04	339,034.20	8,768,243.47	6,973,706.37
2111200	กองงานวิทยาเขตเพชรบุรี-รด	2210000	เงินรายได้	66561127010501	ผง.บริหารจัดการการศึกษา	66110130	รถจักรยานยนต์	43,500.00	43,000.00	0.00	0.00	43,500.00	43,000.00	0.00	43,000.00	0.00
2111200	กองงานวิทยาเขตเพชรบุรี-รด	2210000	เงินรายได้	66561127010501	ผง.บริหารจัดการการศึกษา	66110318	พัดลมติดผนัง	0.00	0.00	0.00	1,490.00	1,490.00	1,490.00	0.00	1,490.00	0.00
2111200	กองงานวิทยาเขตเพชรบุรี-รด	2210000	เงินรายได้	66561127010501	ผง.บริหารจัดการการศึกษา	66110436	เครื่องสแกนลายนิ้วมือ	0.00	0.00	0.00	44,940.00	44,940.00	44,940.00	0.00	44,940.00	0.00
2111200	กองงานวิทยาเขตเพชรบุรี-รด	2210000	เงินรายได้	66561127010501	ผง.บริหารจัดการการศึกษา	66110519	พัดลมดูดอากาศ	0.00	0.00	0.00	3,780.00	3,780.00	3,780.00	0.00	3,780.00	0.00
2111200	กองงานวิทยาเขตเพชรบุรี-รด	2210000	เงินรายได้	66561127010501	ผง.บริหารจัดการการศึกษา	66110523	เครื่องยิงตะปูไฟฟ้า	0.00	0.00	0.00	2,380.00	2,380.00	2,380.00	0.00	2,380.00	0.00
2111200	กองงานวิทยาเขตเพชรบุรี-รด	2210000	เงินรายได้	66561127010501	ผง.บริหารจัดการการศึกษา	66110554	อุปกรณ์กระจายสัญญาณไร้สาย	0.00	0.00	0.00	1,358,900.00	1,358,900.00	1,358,900.00	0.00	1,358,900.00	0.00
2111200	กองงานวิทยาเขตเพชรบุรี-รด	2210000	เงินรายได้	66572148020101	พ.สกล.เน้นอนุรักษ์	66110421	เตาเผาขยะปลอดมลพิษ	1,950,000.00	0.00	0.00	0.00	1,950,000.00	0.00	0.00	0.00	0.00
								52,014,200.00	21,780,780.00	2,458,709.07	1,778,903.11	51,334,394.04	21,100,974.04	831,080.22	11,318,940.50	8,950,953.32

งบประมาณเงินรายได้ เงินรายได้บริการวิชาการ ปี 2566 ณ 20 มกราคม 2566

ศูนย์เงินทุน	คำอธิบาย	เงินทุน	คำอธิบาย	แผนงาน	ชื่อแผนงาน	รายการงบ ลงทุน / โครงการ	ชื่อรายการลงทุน / โครงการ	งปม.จัดสรร	งปม.อนุมัติ	งปม.จัดสรรหลังโอน	อนุมัติคงเหลือ
2111200	กองงานวิทยาเขตเพชรบุรี-รศ	3310000	เงินรายได้บริการวิชาการ	66551086020101	ผง.วิจัยและบริการวิชาการ	65920046	เงินเหลือ คก.ใช้พื้นที่ มศก.พบ.	403,536.11	403,536.11	403,536.11	403,536.11

งบปรมาณเงินรายได้ เงินบริจาค มศก. ปี 2566 ณ 20 มกราคม 2566

ศูนย์เงินทุน	คำอธิบาย	เงินทุน	คำอธิบาย	แผนงาน	ชื่อแผนงาน	รายการรับ ลงทุน / โครงการ	ชื่อรายการบัญชีทุน / โครงการ	งบ.จัดสรร	งบ.อนุมัติ	งบ.จัดสรรเหลือ	งบ.อนุมัติเหลือ	คงค้างปรมาณ	อนุมัติคงเหลือ
2111200	กองงานวิทยาเขตเพชรบุรี-รด	3330000	เงินบริจาค มศก.	66542045070401	พ.คุณภาพชีวิต นศ.	62320074	เงินทุนการศึกษา	5,000.00	5,000.00	5,000.00	5,000.00	5,000.00	0.00
2111200	กองงานวิทยาเขตเพชรบุรี-รด	3330000	เงินบริจาค มศก.	66542045070401	พ.คุณภาพชีวิต นศ.	62320273	เงินสนับสนุนกิจกรรมนักศึกษา	40,936.55	40,936.55	40,936.55	40,936.55	0.00	40,936.55
2111200	กองงานวิทยาเขตเพชรบุรี-รด	3330000	เงินบริจาค มศก.	66542045070401	พ.คุณภาพชีวิต นศ.	62320274	เงินสนับสนุนกิจกรรมคณะ	36,579.00	36,579.00	36,579.00	36,579.00	0.00	36,579.00
2111200	กองงานวิทยาเขตเพชรบุรี-รด	3330000	เงินบริจาค มศก.	66561127010501	ผง.บริหารจัดการการศึกษา	62320045	เงินส่งจองพระคณเฑาะ	53,686.00	53,686.00	53,686.00	53,686.00	0.00	53,686.00
2111200	กองงานวิทยาเขตเพชรบุรี-รด	3330000	เงินบริจาค มศก.	66561127010501	ผง.บริหารจัดการการศึกษา	62320271	เงินบริจาคเพื่อจัดสร้างเทวาลัยพระคณเฑาะ	2,686,148.30	2,686,148.30	2,686,148.30	2,686,148.30	27,582.65	2,658,565.65
2111200	กองงานวิทยาเขตเพชรบุรี-รด	3330000	เงินบริจาค มศก.	66561127010501	ผง.บริหารจัดการการศึกษา	62320272	เงินค่าบำรุงที่พักอาศัยของบุคลากร	2,178,708.54	2,178,708.54	2,178,708.54	2,178,708.54	69,570.50	1,856,976.49
2111200	กองงานวิทยาเขตเพชรบุรี-รด	3330000	เงินบริจาค มศก.	66561127010501	ผง.บริหารจัดการการศึกษา	62320283	เงินกองทุนพัฒนาวิทยาเขตสารสนเทศเพชรบุรีและงานร	69,871.00	69,871.00	69,871.00	69,871.00	0.00	69,871.00
2111200	กองงานวิทยาเขตเพชรบุรี-รด	3330000	เงินบริจาค มศก.	66561127010501	ผง.บริหารจัดการการศึกษา	63310744	คก.ศิลปากร ชะอำ มินิ-ฮาล์ฟ มารธาอน #2	20,000.00	20,000.00	20,000.00	20,000.00	0.00	20,000.00
2111200	กองงานวิทยาเขตเพชรบุรี-รด	3330000	เงินบริจาค มศก.	66561127010501	ผง.บริหารจัดการการศึกษา	63320127	เงินสนับสนุนกิจการ ม.ศิลปากร(สงนง.เพชรบุรี)	1,233,805.15	1,233,805.15	1,233,805.15	1,233,805.15	16,315.00	1,217,490.15
2111200	กองงานวิทยาเขตเพชรบุรี-รด	3330000	เงินบริจาค มศก.	66561127010501	ผง.บริหารจัดการการศึกษา	63320128	เงินบริจาคเพื่อจัดสร้างเทวาลัยพระคณเฑาะ	2,277,066.00	2,277,066.00	2,277,066.00	2,277,066.00	0.00	2,277,066.00
2111200	กองงานวิทยาเขตเพชรบุรี-รด	3330000	เงินบริจาค มศก.	66561127010501	ผง.บริหารจัดการการศึกษา	63320146	เงินค่าบำรุงที่พักอาศัยของบุคลากร	1,298,300.00	1,298,300.00	1,298,300.00	1,298,300.00	0.00	1,298,300.00
2111200	กองงานวิทยาเขตเพชรบุรี-รด	3330000	เงินบริจาค มศก.	66561127010501	ผง.บริหารจัดการการศึกษา	64320131	เงินค่าบำรุงที่พักอาศัยของบุคลากร มศก.	1,327,100.00	1,327,100.00	1,327,100.00	1,327,100.00	0.00	1,327,100.00
2111200	กองงานวิทยาเขตเพชรบุรี-รด	3330000	เงินบริจาค มศก.	66561127010501	ผง.บริหารจัดการการศึกษา	64320152	เงินบริจาคเพื่อจัดสร้างเทวาลัยพระคณเฑาะ	64,292.00	64,292.00	64,292.00	64,292.00	0.00	64,292.00
2111200	กองงานวิทยาเขตเพชรบุรี-รด	3330000	เงินบริจาค มศก.	66561127010501	ผง.บริหารจัดการการศึกษา	64320153	เงินสนับสนุนกิจการ ม.ศิลปากร(สงนง.เพชรบุรี)	97,892.96	97,892.96	97,892.96	97,892.96	0.00	97,892.96
2111200	กองงานวิทยาเขตเพชรบุรี-รด	3330000	เงินบริจาค มศก.	66561127010501	ผง.บริหารจัดการการศึกษา	65320141	เงินค่าบำรุงที่พักอาศัยของบุคลากร มศก.	1,152,000.00	1,152,000.00	1,152,000.00	1,152,000.00	0.00	1,152,000.00
2111200	กองงานวิทยาเขตเพชรบุรี-รด	3330000	เงินบริจาค มศก.	66561127010501	ผง.บริหารจัดการการศึกษา	65320144	เงินบริจาคทุนการศึกษา	26,000.00	26,000.00	26,000.00	26,000.00	13,500.00	12,500.00
2111200	กองงานวิทยาเขตเพชรบุรี-รด	3330000	เงินบริจาค มศก.	66561127010501	ผง.บริหารจัดการการศึกษา	65320156	เงินบริจาคเพื่อจัดสร้างเทวาลัยพระคณเฑาะ	108,222.32	108,222.32	108,222.32	108,222.32	0.00	108,222.32
2111200	กองงานวิทยาเขตเพชรบุรี-รด	3330000	เงินบริจาค มศก.	66561127010501	ผง.บริหารจัดการการศึกษา	65320181	เงินกองทุนส่งเสริมกิจการ มศก.	45,000.00	45,000.00	45,000.00	45,000.00	27,000.00	18,000.00
2111200	กองงานวิทยาเขตเพชรบุรี-รด	3330000	เงินบริจาค มศก.	66561127010501	ผง.บริหารจัดการการศึกษา	66320141	เงินค่าบำรุงที่พักอาศัยของบุคลากร มศก.	382,700.00	382,700.00	382,700.00	382,700.00	0.00	382,700.00
2111200	กองงานวิทยาเขตเพชรบุรี-รด	3330000	เงินบริจาค มศก.	66561127010501	ผง.บริหารจัดการการศึกษา	66320142	เงินบริจาคทุนการศึกษา	10,996.00	10,996.00	10,996.00	10,996.00	0.00	10,996.00
2111200	กองงานวิทยาเขตเพชรบุรี-รด	3330000	เงินบริจาค มศก.	66561127010501	ผง.บริหารจัดการการศึกษา	66320158	เงินบริจาคเพื่อจัดสร้างเทวาลัยพระคณเฑาะ	46,698.00	46,698.00	46,698.00	46,698.00	0.00	46,698.00
								13,161,001.82	13,161,001.82	13,161,001.82	13,161,001.82	158,968.15	12,749,872.12

กองทุนพัฒนามหาวิทยาลัย 3370000 ปีงบประมาณ 2566 ณ 20 มกราคม 2566

บัญชีเงินต้น	คำอธิบาย	เงินต้น	คำอธิบาย	แผนงาน	ชื่อแผนงาน	รายการรับ ลงทุน/ โครงการ	ชื่อรายการรับลงทุน / โครงการ	งบม.จัดสรร	งบม.อนุมัติ	งบม.จัดสรรออนไลน์	งบม.อนุมัติออนไลน์	คงบประมาณ	อนุมัติคงเหลือ
2111200	กองงานวิทยาเขตเพชรบุรี-รด	3370000	กองทุนพัฒนามหาวิทยาลัยศิลปากร	65561127010501	ผง.บริหารจัดการการศึกษา	65920022	กองทุนพัฒนาส่วนกลาง	0.00	316,120.80	0.00	316,120.80	316,120.80	0.00
2111200	กองงานวิทยาเขตเพชรบุรี-รด	3370000	กองทุนพัฒนามหาวิทยาลัยศิลปากร	66561127010501	ผง.บริหารจัดการการศึกษา	65110563	ครุภัณฑ์ในอาคารกิจกรรมและนันทนาการ	252,253.77	252,253.77	26,483.77	26,483.77	0.00	26,483.77
2111200	กองงานวิทยาเขตเพชรบุรี-รด	3370000	กองทุนพัฒนามหาวิทยาลัยศิลปากร	66561127010501	ผง.บริหารจัดการการศึกษา	65110730	ระบบรักษาความปลอดภัย Fitness Room	63.00	63.00	0.00	0.00	0.00	0.00
2111200	กองงานวิทยาเขตเพชรบุรี-รด	3370000	กองทุนพัฒนามหาวิทยาลัยศิลปากร	66561127010501	ผง.บริหารจัดการการศึกษา	66110170	เครื่องปรับอากาศ ตั้งพื้น/แขวน 24000 BTU	0.00	0.00	145,520.00	145,520.00	145,520.00	0.00
2111200	กองงานวิทยาเขตเพชรบุรี-รด	3370000	กองทุนพัฒนามหาวิทยาลัยศิลปากร	66561127010501	ผง.บริหารจัดการการศึกษา	66110177	เครื่องปรับอากาศ ตั้งพื้น/แขวน 48000 BTU	0.00	0.00	80,250.00	80,250.00	80,250.00	0.00
2111200	กองงานวิทยาเขตเพชรบุรี-รด	3370000	กองทุนพัฒนามหาวิทยาลัยศิลปากร	66561127010501	ผง.บริหารจัดการการศึกษา	66110598	คณ.ห้องปฏิบัติการ งานพัฒนานศ.	0.00	0.00	235,025.50	235,025.50	0.00	0.00
2111200	กองงานวิทยาเขตเพชรบุรี-รด	3370000	กองทุนพัฒนามหาวิทยาลัยศิลปากร	66561127010501	ผง.บริหารจัดการการศึกษา	66920022	กองทุนพัฒนาส่วนกลาง	22,011,990.64	13,305,853.77	21,777,028.14	13,070,891.27	2,047,438.00	11,023,453.27
								22,264,307.41	13,874,291.34	22,264,307.41	13,874,291.34	2,589,328.80	11,049,937.04

รายงานผลการดำเนินงาน งานบริการกลาง

เดือนมกราคม 2566

1. การบันทึกข้อมูลการจัดซื้อจัดจ้างในระบบจัดซื้อจัดจ้างภาครัฐด้วยวิธีการทางอิเล็กทรอนิกส์ (e-GP) มีการบันทึกข้อมูลการจัดซื้อจัดจ้างในระบบจัดซื้อจัดจ้างภาครัฐด้วยวิธีการทางอิเล็กทรอนิกส์ (e-GP)
 - 1.1 การจัดซื้อครุภัณฑ์เตาเผาขยะปลอดมลพิษ จำนวน 1 เตา ด้วยวิธีคัดเลือก

2. การทำสัญญาและจัดเก็บสัญญาซื้อขาย/สัญญาจ้าง

- 2.1 ไม่มีการทำสัญญาจ้าง
- 2.2 ไม่มีการทำสัญญาซื้อขาย

3. การตรวจสอบและขออนุมัติคืนหลักประกันสัญญาซื้อขายสัญญาจ้าง และจัดเก็บหนังสือค้ำประกัน

สัญญา ออกหนังสือรับรองผลงาน

- 3.1 ไม่มีการคืนหลักประกันสัญญาซื้อขาย/สัญญาจ้าง
- 3.2 ไม่มีการจัดเก็บหนังสือค้ำประกันสัญญาซื้อขาย/สัญญาจ้าง
- 3.3 ไม่มีการออกหนังสือรับรองผลงาน

4. งบประมาณการจัดซื้อวัสดุ และการเบิกจ่ายค่าเช่า ประจำปีงบประมาณ 2566

ตารางแสดงการเบิกจ่ายค่าวัสดุ จากเงินรายได้ประจำปีงบประมาณ พ.ศ. 2566 (ตุลาคม 2565-กันยายน 2566)										
ลำดับที่	รายการค่าใช้จ่าย	งบประมาณที่ได้รับจัดสรร	ผลการใช้จ่ายประจำเดือน						รวม ค่าใช้จ่าย	งบประมาณ คงเหลือ
			ต.ค.-65	พ.ย.-65	ธ.ค.-65	ม.ค.-66	ก.พ.-66	มี.ค.-66		
1	วัสดุสำนักงาน	1,800,000.00	1,700.00		44,530.00	480.00			46,710.00	1,627,298.41
2	วัสดุงานบ้านงานครัว				1,605.00				1,605.00	
3	วัสดุก่อสร้าง/ประปา		21,879.00	9,189.63	42,666.76				73,735.39	
4	วัสดุไฟฟ้า/วิทยุ		11,299.00			6,609.90			17,908.90	
5	วัสดุการเกษตร			7,820.00					7,820.00	
6	วัสดุอื่น				12,882.50				12,882.50	
7	วัสดุคอมพิวเตอร์								-	
6	วัสดุยานพาหนะฯ			6,848.00	5,191.80				12,039.80	
7	วัสดุวิทยุศาสตร์และการแพทย์	400,000.00		23,225.30		49,220.00			72,445.30	327,554.70
8	ค่าวัสดุอุปกรณ์กีฬา	180,000.00		10,365.30		92,540.00			102,905.30	77,094.70
8	ค่าเช่าคอมพิวเตอร์ฯ	600,000.00			5,565.41	2,782.00			8,347.41	427,635.48
9	ค่าเช่าเครื่องถ่ายเอกสาร			51,997.61	21,563.06	18,821.84			92,382.51	
10	ค่าเช่าเครื่องปริ้นเตอร์				48,926.16	22,708.44			71,634.60	
	รวม	2,980,000.00	41,726.00	107,789.64	177,738.89	193,162.18	-	-	520,416.71	2,459,583.29

5. การเบิกจ่ายเงินรายได้ กองงานวิทยาเขตเพชรบุรี (ซ่อมแซม จ้างเหมา ใช้สอย เชื้อเพลิง) ประจำปี
งบประมาณ 2566

รายงานผลการใช้จ่ายงบประมาณเงินรายได้ ประจำปีงบประมาณ 2566 (ค่าใช้จ่าย)											
กองงานวิทยาเขตเพชรบุรี											
รายการ	จัดสรร 2566	ผลการใช้จ่ายงบประมาณประจำปี						รวมค่าใช้จ่าย		คงเหลือ	
		ต.ค.65	พ.ย.65	ธ.ค.65	ม.ค.66	ก.พ.66	มี.ค.66	จำนวนเงิน	%	จำนวนเงิน	%
กองงานวิทยาเขตเพชรบุรี											
ค่าซ่อมแซมบำรุงรักษาทรัพย์สิน	2,000,000.00	43,575.00	189,453.92	115,232.83	108,276.67			456,538.42	22.83	1,543,461.58	77.2
ค่าจ้างเหมาบริการ	2,500,000.00	-	258,870.00	160,740.00	197,570.00			617,180.00	24.69	1,882,820.00	75.3
ค่าใช้จ่ายอื่นๆ (ค่าเช่ารถ,ค่าซักรีด)	200,000.00	-	-	3,885.00	2,915.00			6,800.00	3.40	193,200.00	96.6
ค่าวัสดุเชื้อเพลิงและหล่อลื่น	600,000.00	62,369.90	61,338.40	44,314.90	64,036.60			232,059.80	38.68	367,940.20	61.32
ค่าจ้างเหมาพาหนะนำนักศึกษาไปโรงพยาบาล	120,000.00	-	2,800.00	700.00	1,400.00			4,900.00	4.08	115,100.00	95.9
รวมค่าใช้จ่ายประจำเดือน	5,420,000.00	105,944.90	512,462.32	324,872.73	374,198.27			1,317,478.22	24.31	4,102,521.78	75.7

6. ค่าไฟฟ้าอาคารภายในวิทยาเขตเพชรบุรี

ลำดับที่	อาคาร	จำนวนค่าไฟในแต่ละเดือน กันยายน 2565 ถึง กุมภาพันธ์ 2566						รวม
		ก.ย.	ต.ค.	พ.ย.	ธ.ค.	ม.ค.	ก.พ.	
1	บริหาร	105,801.60	63,654.00	73,665.60	72,058.80	76,261.20		391,441.20
2	เรียนรวม 1	149,506.56	96,770.56	102,835.20	102,571.52	101,253.12		552,936.96
3	เรียนรวม 2	55,043.20	30,817.60	14,832.00	37,409.60	32,136.00		170,238.40
4	วิทยบริการ	39,057.60	24,555.20	21,259.20	23,566.40	22,412.80		130,851.20
5	โรงผลิตน้ำประปา	26,137.28	17,304.00	13,216.96	16,216.32	28,477.44		101,352.00
6	ที่พักบุคลากร	49,662.48	33,512.08	38,414.88	32,877.60	33,281.36		187,748.40
7	อาคารไอซีที 1	10,975.68	6,624.96	4,515.52	8,338.88	7,547.84		38,002.88
8	อาคารไอซีที 2	15,614.80	9,228.80	6,221.20	7,580.80	7,951.60		46,597.20
9	สัตวศาสตร์	102,958.80	64,395.60	64,395.60	57,844.80	58,710.00		348,304.80
10	โรงพลศึกษา	1,977.60	1,054.72	626.24	2,158.88	1,499.68		7,317.12
11	หอพักนักศึกษา 1	4,251.84	3,559.68	2,669.76	3,757.44	3,460.80		17,699.52
12	หอพักนักศึกษา 2	146,194.08	103,082.40	54,334.56	91,414.56	95,963.04		490,988.64
13	หอพักนักศึกษา 3	82,812.00	60,564.00	32,580.96	52,406.40	54,285.12		282,648.48
14	หอพักนักศึกษา 4	18,589.44	14,584.80	13,002.72	14,189.28	14,387.04		74,753.28

15	หอพักนักศึกษา 5	186,883.20	120,089.76	56,707.68	111,833.28	112,426.56		587,940.48
16	หอพักนักศึกษา 6	136,602.72	88,893.12	39,749.76	75,099.36	79,153.44		419,498.40
17	ไฟทางหลังหอพัก 1	6,855.68	5,133.52	5,710.32	6,608.48	8,355.36		32,663.36
18	ไฟสนามกีฬาหอพัก 1	774.56	0	0	1,219.52	1,928.16		3,922.24
19	โรงอาหารหอพัก 3-4	8,165.84	5,726.80	2,867.52	5,759.76	5,718.56		28,238.48
20	ไฟทางป้อมหลัง	17,213.36	14,716.64	16,595.36	14,238.72	16,562.40		79,326.48
21	ไฟสนามตะกร้อ,ฟุตบอล,เปตอง	0	2,455.52	1,598.56	3,328.96	3,213.60		10,596.64
22	ไฟทางสนามฟุตบอล	0	0	0	0	0		0
23	ไฟสนามฟุตบอล	5,570.24	4,400.16	1,442.00	4,861.60	5,323.04		21,597.04
24	ไฟทางบริเวณพระพิฆเนศ	2,430.80	1,936.40	3,914.00	4,383.68	7,844.48		20,509.36
25	โรงจอดรถบัส	1,568.90	820.29	650.55	882.50	796.81		4,719.05
26	โรงอาหารกลาง	19,640.04	14,980.32	9,480.12	16,760.16	16,648.92		77,509.56
27	สถาบันศิลปสถาปัตยกรรมไทยเฉลิมพระเกียรติ	5,215.92	5,129.40	5,351.88	4,099.40	5,290.08		25,086.68
28	ที่พักรับรอง	0	0	0	0	0		0
29	โอท็อป	387.28	309.00	20.60	646.84	148.32		1,512.04
30	KOMMONS	9,579.00	7,457.20	3,749.20	2,966.40	6,262.40		30,014.20
31	อาคารกิจกรรมและนันทนาการ	63,382.08	59,480.44	23,821.84	14,263.44	62,727.00		223,674.80
32	โรงเรือนกำจัดขยะ	1.24	44.08	18.95	26.37	18.95		109.59
33	โรงเรือนปุ๋ยไบโอพลาสติก	1.65	0	31.72	4.94	0		38.31
34	โรงจอดรถยนต์หน้าอาคารบริหาร	550.02	439.60	474.62	365.86	369.15		2,199.25
35	ป้ายโฆษณาหลังมหาวิทยาลัย	1,648.00	1,314.28	1,474.96	1,322.52	1,429.64		7,189.40
รวมค่าไฟฟ้าทั้งหมด		1,275,053.48	863,034.94	616,230.05	791,063.07	871,843.91		4,417,225.45

7. ปริมาณการใช้น้ำภายในวิทยาเขตเพชรบุรี

สรุปการใช้น้ำประจำอาคารปีงบประมาณ 2566 (จำนวนเงิน/บาท)								
ตุลาคม 256 - กันยายน 2566								
ลำดับ	อาคาร	เดือน						รวม (บาท)
		ต.ค.-65	พ.ย.-65	ธ.ค.-65	ม.ค.-66	ก.พ.-66	มี.ค.-66	
1	บริหาร	7,943	9,988	10,740	17,625			<u>46,295</u>
2	เรียนรวม 1	9,753	7,426	13,348	12,103			<u>42,629</u>
3	เรียนรวม 2	4,207	1,481	4,512	10,975			<u>21,174</u>
4	วิทยบริการ	8,672	306	6,886	8,601			<u>24,464</u>
5	ภัตตาคาร Viridian	2,914	2,679	ไม่ผ่านมิเตอร์	ไม่ผ่านมิเตอร์			<u>5,593</u>
6	สัตวศาสตร์	15,463	17,343	14,711	27,730			<u>75,247</u>
7	ยานยนต์ 1	635	517	470	447			<u>2,068</u>
8	ยานยนต์ 2	212	94	165	141			<u>611</u>
9	ห้อง พชร.	282	212	306	235			<u>1,034</u>
10	อาคาร OTOP	24	47	118	71			<u>259</u>
11	โรงพละ	235	3,196	1,175	5,922			<u>10,528</u>
12	โรงอาหารหอพัก	4,935	1,974	5,758	7,473			<u>20,140</u>
13	โรงอาหารกลาง	3,314	870	2,703	3,008			<u>9,894</u>
14	ที่พักบุคลากร	34,451	26,485	9,565	10,763			<u>81,263</u>
15	อ.ที่พักรับรอง	ไม่มีการใช้อาคาร	ไม่มีการใช้อาคาร	ไม่มีการใช้อาคาร	ไม่มีการใช้อาคาร			<u>0</u>
16	หอพัก 1	ไม่มีการใช้อาคาร	71	141	6,063			<u>6,275</u>
17	หอพัก 2	26,226	12,690	23,289	21,315			<u>83,519</u>
18	หอพัก 3	40,585	21,127	38,399	42,864			<u>142,974</u>
19	หอพัก 4	2,844	2,538	2,068	2,186			<u>9,635</u>
20	หอพัก 5	46,765	11,868	41,854	44,486			<u>144,972</u>
21	หอพัก 6	33,817	13,795	28,647	30,550			<u>106,808</u>
22	อ.โบราณฯ	ไม่มีการใช้อาคาร	ไม่มีการใช้อาคาร	ไม่มีการใช้อาคาร	ไม่มีการใช้อาคาร			<u>0</u>
23	สถาบันศิลปะฯ	4,113	0	0	0			<u>4,113</u>
24	Kommons	47	329	1,340	2,468			<u>4,183</u>
25	กิจกรรมฯ	12,432	4,747	11,680	20,257			<u>49,115</u>
	รวม	259,863	139,778	217,869	275,279	0	0	892,789
	ค่าน้ำที่การประปาเรียกเก็บ	264,231	265,637	150,112	175,935			855,915
	จำนวนเงินที่แตกต่าง	<u>-4,368</u>	<u>-125,859</u>	<u>67,757</u>	<u>99,344</u>	<u>0</u>	<u>0</u>	36,873
หมายเหตุ จำนวนเงินที่แตกต่าง มาจาก การใช้น้ำบาดาล และผลิตน้ำประปาใช้เอง								

8. ปริมาณรถยนต์และรถจักรยานยนต์เข้า-ออก มหาวิทยาลัย

1.1 จำนวนรถยนต์เข้า

ทางเข้า	เวลา/เดือน	ต.ค. 65	พ.ย. 65	ธ.ค. 65	ม.ค.66	ก.พ..66	มี.ค. 66	รวม 6 เดือน
ประตู ถนนบายพาส	07.00-19.00 น.	1,427	1,509	1,508	1,690			6,134
	19.00-07.00 น.	1,913	1,623	1,771	320			5,627
ประตู ถนนเวปเตอร์	07.00-19.00 น.	1,254	1,352	1,466	1,603			5,675
	19.00-07.00 น.	1,001	1,140	981	363			3,485
รวม		5,595	5,624	5,726	3,976			20,921

1.2 จำนวนรถยนต์ออก

ทางออก	เวลา/เดือน	ต.ค. 65	พ.ย. 65	ธ.ค. 65	ม.ค. 66	ก.พ. 66	มี.ค. 66	รวม 6 เดือน
ประตู ถนนบายพาส	07.00-19.00 น.	362	286	315	1,896			2,859
	19.00-07.00 น.	308	200	261	248			1,017
ประตู ถนนเวปเตอร์	07.00-19.00 น.	586	294	290	940			2,110
	19.00-07.00 น.	621	235	428	372			1,656
รวม		1,877	1,015	1,294	3,456			11,098

1.3 จำนวนรถจักรยานยนต์เข้า

ทางเข้า	เวลา/เดือน	ต.ค. 65	พ.ย. 65	ธ.ค. 65	ม.ค. 66	ก.พ. 66	มี.ค. 66	รวม 6 เดือน
ประตู ถนนบายพาส	07.00-19.00 น.	144	229	177	227			777
	19.00-07.00 น.	144	253	170	28			595
ประตู ถนนเวปเตอร์	07.00-19.00 น.	939	935	1,089	1,196			4,159
	19.00-07.00 น.	693	871	688	234			2,486
รวม		1,920	2,288	2,124	1,685			8,017

1.4 จำนวนรถจักรยานยนต์ออก

ทางออก	เวลา/เดือน	ต.ค. 65	พ.ย. 65	ธ.ค. 65	ม.ค. 66	ก.พ. 66	มี.ค. 66	รวม 6 เดือน
ประตู ถนนบายพาส	07.00-19.00 น.	26	24	14	221			285
	19.00-07.00 น.	33	27	24	52			136
ประตู ถนนเวปเตอร์	07.00-19.00 น.	349	189	217	648			1,403
	19.00-07.00 น.	401	196	319	223			1,139
รวม		809	436	574	1,144			4,102

2. รายงานสภาพการทำงานของกล้องวงจรปิด

สถานที่	จำนวนกล้อง	สภาพการทำงาน
อ.บริหาร(ในสำนักงาน)	8 ตัว	ทำงานปกติ จะมี 1 ตัวด้านนอกไม่ทำงาน
อ.บริหาร - ด้านนอกกล้องรุ่นใหม่ - ชั้น 2 - ชั้น 5	5 ตัว 1 ตัว 1 ตัว	ทำงานปกติ ทำงานปกติ ทำงานปกติ หมายเหตุ เป็นกล้องวงจรปิดของศูนย์เรียนรู้
ประตูด้านหน้า -ทางเข้า-ออก -360 องศาด้านหน้า -หน้าองค์พระสมเด็จ. -ทางเข้าแยกเรียนรวม 2	4 ตัว 2 ตัว 1 ตัว 3 ตัว	ทำงานปกติ ทำงานปกติ ทำงานปกติ ทำงานปกติ
ประตูด้านหลัง -ทางเข้า-ออก -360 องศา(เสาไฟฟ้าแรกและ จุดรอรถราง 1) -แยกลานจันทร์ -โรงพละ - 360 องศา แยกหน้าคณะสัตวศาสตร์	4 ตัว 2 ตัว 1 ตัว 1 ตัว 1 ตัว 1 ตัว	ทำงานปกติ ทำงานปกติ ทำงานปกติ ทำงานปกติ ทำงานปกติ ทำงานปกติ
ภายในศาลาแปดเหลี่ยม ประตูด้านหน้าทางเข้าแนวรั้ว ทางลานปฎิมากรรม	2 ตัว 1 ตัว	ทำงานปกติ ทำงานปกติ
หน่วยบริการประชาชน -ด้านหน้าหน่วยบริการ -ด้านข้างประตูทางเข้า มหาวิทยาลัย	3 ตัว 1 ตัว	ทำงานปกติ
ติดตั้งใหม่บริเวณรอบนอก -ด้านหน้าอาคารวิทยบริการ -ทางเข้าหน้าร้านสะดวกซื้อ -บริเวณตลาดหลังหอ5-6	3 ตัว 2 ตัว 2 ตัว	ทำงานปกติ ทำงานปกติ ทำงานปกติ

-โค้งทางไปด้านหลังมอ	1 ตัว	ทำงานปกติ
-แยกด้านหลังทางเข้าร้าน สะดวกซื้อ	1 ตัว	ทำงานปกติ
-ทางเข้าสนามฟุตบอล	1 ตัว	ทำงานปกติ

9. รายงานสรุปรายงานที่ซ่อมได้

สรุปรายงานซ่อมประจำวันผ่าน Google Form							
ประจำปีงบประมาณ 2566 (ต.ค.65 - มี.ค.66)							
เดือน/ปี	ต.ค. 65	พ.ย. 65	ธ.ค. 65	ม.ค. 66	ก.พ. 66	มี.ค. 66	รวม
ประเภทงาน							
งานไฟฟ้า	19	66	9	16			110
งานโทรศัพท์	4	6	4	6			20
งานโทรศัพท์	1	1	0	0			2
งานปรับอากาศ	20	7	13	17			57
งานสุขาภิบาล	16	24	18	20			78
งานลิฟท์	2	2	5	2			11
งานอินเทอร์เน็ต	0	0	2	0			2
งานอุปกรณ์ไฟฟ้าอื่นๆ	0	2	0	1			3
งานอื่นๆ	16	4	5	13			38
รวม	78	112	56	75	0	0	321

10. การปฏิบัติงานดูแลพื้นที่ และภูมิทัศน์ (พื้นที่รวม)

ตัดหญ้าพื้นที่ศูนย์การเรียนรู้

ตัดหญ้าสวนป่ายางนา

ตัดหญ้าพื้นที่ริมทางหลังต้นมะฮอกกานี สระศิลปะถึงโบราณ

ตัดหญ้าพื้นที่ริมสระสนามฟุตบอล

ตัดหญ้าพื้นที่ข้างอนุสาวรีย์อาจารย์ศิลป์ หลังอาคารเรียนรวม 1 ถึง หลังอาคารเรียนรวม 2

ตัดหญ้าพื้นที่ป่ายางนาข้างอาคารเรียนรวม 2

11. ค่า BOD ในน้ำ ปริมาณขยะ การผลิตปุ๋ย การผลิตไฟฟ้าจาก Biogas ,โซลาร์เซลล์ และปริมาณการใช้น้ำมัน

รายการ	หน่วยวัด	ค่า BOD ในน้ำ ปริมาณขยะ การผลิตปุ๋ย การผลิตไฟฟ้าจาก Biogas ,โซลาร์เซลล์ และปริมาณการใช้น้ำมัน						
		เดือน ตุลาคม 2565 - มีนาคม 2566						
		ต.ค.-65	พ.ย.-65	ธ.ค.-65	ม.ค.-66	ก.พ.-66	มี.ค.-66	รวม
1. ค่า BOD ในน้ำ	มก/ล							
2. ปริมาณขยะ	กิโลกรัม	1,024	832	1,132	2,236			5,224
3. ปริมาณการผลิตปุ๋ยจากขยะอินทรีย์	กิโลกรัม							
4. ปริมาณการผลิตไฟฟ้าจาก Biogas	กิโลวัตต์							
5. ปริมาณการใช้น้ำมันงานบริการกลาง								
5.1 น้ำมันเบนซิน (ตัดหญ้า)	ลิตร	270	330	359	344			1,303
5.2 น้ำมันเบนซิน (รถป.)		75	68	59	42			244
5.3 น้ำมันดีเซล		123.76	-	-	85.17			208.93
6. ปริมาณกำลังผลิตไฟฟ้าจากโซลาร์เซลล์ ที่อาคารกิจกรรม และนันทนาการ	กิโลวัตต์	4,041.51	4,372.24	5,177.90	5,216.59			18,808.24

รายงานผลการดำเนินงาน ประจำเดือนมกราคม 2566

งานบริการการสอน

1. รายงานผลการขอใช้ห้องนอกรางเรียน

คณะวิชา	จำนวนการใช้ห้องนอกรางเรียน(ชั่วโมง)												รวม
	ระหว่างเดือนต.ค.65-ก.ย.66												
	ต.ค.65	พ.ย.65	ธ.ค.65	ม.ค.66	ก.พ.66	มี.ค.66	เม.ย.66	พ.ค.66	มิ.ย.66	ก.ค.66	ส.ค.66	ก.ย.66	
1. คณะสัตวศาสตร์และเทคโนโลยีการเกษตร	24.5	13	39.5	23									100.0
2. คณะวิทยาการจัดการ	210.5	63	311	222									806.5
3. คณะเทคโนโลยีสารสนเทศเพื่อการสื่อสาร	0	0	0	0									-
4. หน่วยงานอื่นๆ	0	0	0	0									-
รวม	235	76	350.5	245	0	0	0	0	0	0	0	0	235

2. รายงานการตรวจสอบความพร้อมกล้องวงจรปิด ประจำอาคารเรียนรวม2 และอาคารวิทยบริการ

2.1 กล้องวงจรปิดประจำอาคารเรียนรวม2 จำนวน 64 ตัว ใช้งานได้ตามปกติ ไม่มีการขอข้อมูลย้อนหลัง

2.2 กล้องวงจรปิดประจำอาคารวิทยบริการการ จำนวน 22 ตัว แบ่งเป็นภายในอาคาร19ตัว ภายนอกอาคาร 3 ตัว ใช้งานได้ตามปกติทุกตัว

ไม่มีการขอคุณภาพจากกล้องย้อนหลัง

รายงานผลการดำเนินงานบริหารทั่วไป ประจำเดือนมกราคม 2566

ข้อมูล ณ วันที่ 8 กุมภาพันธ์ 2566

1. การประกาศรับสมัคร

คณะวิชา/หน่วยงาน	จำนวน	ชื่อตำแหน่ง	รายละเอียดการรับสมัคร
คณะวิทยาการจัดการ	2 อัตรา	อาจารย์ (สอนภาษาจีน/ญี่ปุ่น)	รับสมัคร 25 ม.ค. - 22 ก.พ. 66
คณะเทคโนโลยีสารสนเทศฯ	1 อัตรา	อาจารย์ (นิเทศศาสตร์ฯ)	รับสมัคร 6 ก.พ. 27 ก.พ. 66
กองงานวิทยาเขตเพชรบุรี	1 อัตรา	นิติกร (สังกัดกองกฎหมาย)	รับสมัคร 1 ก.พ - 27 ก.พ. 66

2. การบรรจุและแต่งตั้ง

ชื่อ-นามสกุล	ตำแหน่ง	สังกัด	เลขที่ตำแหน่ง	เริ่มปฏิบัติงาน

3. การลาออก/สิ้นสุดการจ้าง

ชื่อ-นามสกุล	ตำแหน่ง	สังกัด	เลขที่ตำแหน่ง	วันที่ลาออก

4. การขอเสนอกำหนดตำแหน่งสายวิชาการและสายสนับสนุน

ชื่อ-นามสกุล	สังกัด	รายละเอียด	วันที่ยื่น
อ.ดร.ภฤศญา ปิยนุสรณ์	คณะวิทยาการจัดการ	ยื่นขอกำหนดตำแหน่งทางวิชาการระดับผู้ช่วยศาสตราจารย์	6-ม.ค.-66
น.ส.นภัสวรรณ แก้วสะอาด	กองงานวิทยาเขตฯ	ยื่นขอกำหนดตำแหน่งระดับชำนาญการ	16-ม.ค.-66

5. การยื่นขอประเมินการสอนและเอกสารหลักฐานที่ใช้ในการประเมินการสอน

ชื่อ-นามสกุล	สังกัด	รายละเอียด	วันที่ยื่น
อาจารย์บุษริน วงศ์วิวัฒนา	คณะวิทยาการจัดการ	ยื่นเอกสารเพื่อประเมินการสอนและเอกสารหลักฐานที่ใช้ในการประเมินการสอน	25-ม.ค.-66

6. การลาศึกษาต่อ ขยายเวลา รายงานตัวกลับเข้าปฏิบัติงาน และการปรับวุฒิการศึกษา

ชื่อ-นามสกุล	สังกัด	รายละเอียด	ระยะเวลา/วันที่รายงาน
นางสาวปานจิต วัฒนสารรัช	คณะวิทยาการจัดการ	ขยายเวลาศึกษาต่อระดับปริญญาเอก สาขาบริหารธุรกิจ	2 เดือน
		ณ University of Stirling	1 ก.พ. 66 - 31 มี.ค. 66
		ประเทศสหราชอาณาจักรสกอตแลนด์	

7. การเดินทางไปราชการ (เพื่อเสนอผลงานวิจัย ฝึกอบรม และศึกษาดูงาน ณ ต่างประเทศ)

ชื่อ-นามสกุล	สังกัด	รายละเอียด	ระยะเวลา
ผศ.ดร.วิโรจน์ เจษภูาลักษณ์ และนักศึกษา จำนวน 7 ราย	คณะวิทยาการจัดการ	เดินทางไปราชการเพื่อเข้าร่วมโครงการศึกษาดูงาน สร้างเสริมประสบการณ์ในต่างประเทศ สำหรับนักศึกษาหลักสูตรบัณฑิตศึกษา สาขาวิชาปรัชญาดุษฎีบัณฑิต(การจัดการ) ณ สาธารณรัฐเกาหลี	29 มี.ค. - 3 เม.ย. 66
ผศ.ดร.พิเชษฐ ศรีบุญยงค์ ผศ.ดร.อรรถพล เทียนทอง ผศ.ดร.จันจิรา สิทธิยะ น.ส.สุชานุช คล่องใจ	คณะสัตวศาสตร์ฯ	เดินทางไปราชการเพื่อเข้าร่วมโครงการศึกษาดูงานเพื่อทำความร่วมมือกับสถาบันการศึกษา ประกอบด้วย National Chung Hsing University, Tunghai University, National Chiayi University, และ National Pingtung University of Science and Technology ประเทศสาธารณรัฐจีน (ไต้หวัน)	12 - 18 มี.ค. 66

26. รายงานค่าใช้จ่ายในการจัดเลี้ยงประชุม

คณะวิชา/หน่วยงาน	ตุลาคม 2565 - มีนาคม 2566						
	ต.ค.	พ.ย.	ธ.ค.	ม.ค.	ก.พ.	มี.ค.	รวม
กองงานวิทยาเขตเพชรบุรี	2,175	3,726	3,054	4,951			13,906
คณะสัตวศาสตร์และเทคโนโลยีการเกษตร	450	8,946	740	450			10,586
คณะวิทยาการจัดการ	-	-	-	-			-
คณะเทคโนโลยีสารสนเทศและการสื่อสาร	-	-	-	-			-
หน่วยงานอื่นๆ	-	-	-	-			-
รวม	2,625	12,672	3,794	5,401	-	-	24,492
คณะวิชา/หน่วยงาน	เมษายน 2566 - กันยายน 2566						
	เม.ย.	พ.ค.	มิ.ย.	ก.ค.	ส.ค.	ก.ย.	รวม
กองงานวิทยาเขตเพชรบุรี							-
คณะสัตวศาสตร์และเทคโนโลยีการเกษตร							-
คณะวิทยาการจัดการ							-
คณะเทคโนโลยีสารสนเทศและการสื่อสาร							-
หน่วยงานอื่นๆ							-
รวม	-	-	-	-	-	-	-
คณะวิชา/หน่วยงาน	สรุปค่าใช้จ่ายปีงบประมาณ 2566						
	ต.ค.-มี.ค.	เม.ย.-ก.ย.	รวม				
กองงานวิทยาเขตเพชรบุรี	13,906	-	13,906				
คณะสัตวศาสตร์และเทคโนโลยีการเกษตร	10,586	-	10,586				
คณะวิทยาการจัดการ	-	-	-				
คณะเทคโนโลยีสารสนเทศและการสื่อสาร	-	-	-				
หน่วยงานอื่นๆ	-	-	-				
รวม	2,625	-	24,492				

27. รายงานค่าบริการการใช้ห้องประชุม

คณะวิชา/หน่วยงาน	ตุลาคม 2565 - มีนาคม 2566						
	ต.ค.	พ.ย.	ธ.ค.	ม.ค.	ก.พ.	มี.ค.	รวม
กองงานวิทยาเขตเพชรบุรี	4,700	2,250	950	3,900			11,800
คณะสัตวศาสตร์และเทคโนโลยีการเกษตร	3,400	9,500	9,200	5,200			27,300
คณะวิทยาการจัดการ	500	2,500	-	1,000			4,000
คณะเทคโนโลยีสารสนเทศและการสื่อสาร	300	-	-	-			300
หน่วยงานอื่นๆ	600	650	-	-			1,250
รวม	9,500	14,900	10,150	10,100	-	-	44,650

คณะวิชา/หน่วยงาน	เมษายน 2566 - กันยายน 2566						
	เม.ย.	พ.ค.	มิ.ย.	ก.ค.	ส.ค.	ก.ย.	รวม
กองงานวิทยาเขตเพชรบุรี							-
คณะสัตวศาสตร์และเทคโนโลยีการเกษตร							-
คณะวิทยาการจัดการ							-
คณะเทคโนโลยีสารสนเทศและการสื่อสาร							-
หน่วยงานอื่นๆ							-
รวม	-	-	-	-	-	-	-

คณะวิชา/หน่วยงาน	สรุปค่าใช้จ่ายปีงบประมาณ 2566		
	ต.ค.-มี.ค.	เม.ย.-ก.ย.	รวม
กองงานวิทยาเขตเพชรบุรี	11,800	-	11,800
คณะสัตวศาสตร์และเทคโนโลยีการเกษตร	27,300	-	27,300
คณะวิทยาการจัดการ	4,000	-	4,000
คณะเทคโนโลยีสารสนเทศและการสื่อสาร	300	-	300
หน่วยงานอื่นๆ	1,250	-	1,250
รวม	44,650	-	44,650

28. การจัดเก็บค่าบำรุงที่พัก

รายละเอียด	ตุลาคม 2565 - มีนาคม 2566						
	ต.ค.	พ.ย.	ธ.ค.	ม.ค.	ก.พ.	มี.ค.	รวม
พนักงาน (แผ่นดิน)	34,500	35,000	35,500	34,500			139,500
พนักงาน (รายได้)	56,500	56,500	56,000	57,000			226,000
ลูกจ้างชั่วคราว	4,500	4,500	4,500	4,500			18,000
รวม	95,500	96,000	96,000	96,000	-	-	383,500
คณะวิชา/หน่วยงาน	เมษายน 2566 - กันยายน 2566						
	เม.ย.	พ.ค.	มิ.ย.	ก.ค.	ส.ค.	ก.ย.	รวม
พนักงาน (แผ่นดิน)							-
พนักงาน (รายได้)							-
ลูกจ้างชั่วคราว							-
รวม	-	-	-	-	-	-	-
รายละเอียด	รายได้การจัดเก็บ						
	ต.ค.-มี.ค.	เม.ย.-ก.ย.	รวม				
พนักงาน (แผ่นดิน)	139,500	-	139,500				
พนักงาน (รายได้)	226,000	-	226,000				
ลูกจ้างชั่วคราว	18,000	-	18,000				
รวม	383,500	-	383,500				

29. การจัดเก็บค่ากระแสไฟฟ้าที่ฟักบุคลากร

รายละเอียด	ตุลาคม 2565 - มีนาคม 2566						
	ต.ค.	พ.ย.	ธ.ค.	ม.ค.	ก.พ.	มี.ค.	รวม
พนักงาน (แผ่นดิน)	19,280.67	16,018.43	15,033.05	12,483.96			62,816.11
พนักงาน (รายได้)	34,553.68	27,164.07	23,806.97	20,185.91			105,710.63
ลูกจ้างชั่วคราว	3,885.00	3,359.16	2,891.07	2,579.67			12,714.90
รวม	57,719.35	46,541.66	41,731.09	35,249.54	-	-	181,241.64
คณะวิชา/หน่วยงาน	เมษายน 2566 - กันยายน 2566						
	เม.ย.	พ.ค.	มิ.ย.	ก.ค.	ส.ค.	ก.ย.	รวม
พนักงาน (แผ่นดิน)							-
พนักงาน (รายได้)							-
ลูกจ้างชั่วคราว							-
รวม	-	-	-	-	-	-	-
รายละเอียด	รายได้การจัดเก็บ						
	ต.ค.-มี.ค.	เม.ย.-ก.ย.	รวม				
พนักงาน (แผ่นดิน)	62,816.11	-	62,816.11				
พนักงาน (รายได้)	105,710.63	-	105,710.63				
ลูกจ้างชั่วคราว	12,714.90	-	12,714.90				
รวม	181,241.64	-	181,241.64				

30. การเบิกจ่ายเงินค่าไปรษณีย์

คณะวิชา/หน่วยงาน	ตุลาคม 2565 - มีนาคม 2566						
	ต.ค.	พ.ย.	ธ.ค.	ม.ค.	ก.พ.	มี.ค.	รวม
กองงานวิทยาเขตเพชรบุรี	2,556	1,386	1,259	5,337			10,538
คณะสัตวศาสตร์และเทคโนโลยีการเกษตร	624	1,628	2,591	1,078			5,921
คณะเทคโนโลยีสารสนเทศและการสื่อสาร	-	2,185	37	37			2,259
รวม	3,180	5,199	3,887	6,452	-	-	18,718
คณะวิชา/หน่วยงาน	เมษายน 2566 - กันยายน 2566						
	เม.ย.	พ.ค.	มิ.ย.	ก.ค.	ส.ค.	ก.ย.	รวม
กองงานวิทยาเขตเพชรบุรี							-
คณะสัตวศาสตร์และเทคโนโลยีการเกษตร							-
คณะเทคโนโลยีสารสนเทศและการสื่อสาร							-
รวม	-	-	-	-	-	-	-
คณะวิชา/หน่วยงาน	สรุปค่าใช้จ่ายปีงบประมาณ 2566						
	ต.ค.-มี.ค.	เม.ย.-ก.ย.	รวม				
กองงานวิทยาเขตเพชรบุรี	10,538	-	10,538				
คณะสัตวศาสตร์และเทคโนโลยีการเกษตร	5,921	-	5,921				
คณะเทคโนโลยีสารสนเทศและการสื่อสาร	2,259	-	2,259				
รวม	18,718	-	18,718				

31. รายงานค่าใช้จ่ายเหมาแม่บ้านทำความสะอาด

รายละเอียด	ตุลาคม 2565 - มีนาคม 2566						
	ต.ค.	พ.ย.	ธ.ค.	ม.ค.	ก.พ.	มี.ค.	รวม
โรงอาหารกลาง	15,400	7,700	9,100	15,050			47,250
โรงอาหารหอพัก	10,920	7,140	13,020	12,600			43,680
พื้นที่จำหน่ายอาหารด้านหลังหอพัก 5-6	9,100	4,900	9,450	9,100			32,550
ค่าตอบแทนแม่บ้านวันเสาร์-วันอาทิตย์	1,680	-	-	-			1,680
รวม	37,100	19,740	31,570	36,750	-	-	125,160
รายละเอียด	เมษายน 2566 - กันยายน 2566						
	เม.ย.	พ.ค.	มิ.ย.	ก.ค.	ส.ค.	ก.ย.	รวม
โรงอาหารกลาง							-
โรงอาหารหอพัก							-
พื้นที่จำหน่ายอาหารด้านหลังหอพัก 5-6							-
ค่าตอบแทนแม่บ้านวันเสาร์-วันอาทิตย์							-
รวม	-	-	-	-	-	-	-
คณะวิชา/หน่วยงาน	สรุปค่าใช้จ่ายปีงบประมาณ 2566						
	ต.ค.-มี.ค.	เม.ย.-ก.ย.	รวม				
โรงอาหารกลาง	47,250	-	47,250				
โรงอาหารหอพัก	43,680	-	43,680				
พื้นที่จำหน่ายอาหารด้านหลังหอพัก 5-6	32,550	-	32,550				
ค่าตอบแทนแม่บ้านวันเสาร์-วันอาทิตย์	1,680	-	1,680				
รวม	125,160	-	125,160				

32. รายงานค่าใช้จ่ายน้ำมันเชื้อเพลิง

ทะเบียนรถยนต์	ตุลาคม 2565 - มีนาคม 2566						
	ต.ค.	พ.ย.	ธ.ค.	ม.ค.	ก.พ.	มี.ค.	รวม
นข 893 เพชรบุรี	488.00	1,600.00	6,640.00				8,728.00
นข 1866 เพชรบุรี	6,980.00	6,430.00	10,355.00				23,765.00
นข 2808 เพชรบุรี	5,330.00	5,890.00	2,820.00				14,040.00
กค 3080 เพชรบุรี	6,810.00	4,300.00	3,940.00				15,050.00
สฎ 8639 เพชรบุรี	4,860.00	1,400.00	4,760.00				11,020.00
กค 737 เพชรบุรี	4,070.00	2,050.00	2,850.10				8,970.10
ฮฉ 9097 กรุงเทพฯ	16,630.00	12,370.00	23,051.20				52,051.20
กต 2879 เพชรบุรี	11,680.00	7,430.00	6,600.20				25,710.20
รวม	56,848.00	41,470.00	61,016.50	-	-	-	159,334.50
คณะวิชา/หน่วยงาน	เมษายน 2565 - กันยายน 2566						
	เม.ย.	พ.ค.	มิ.ย.	1	ส.ค.	ก.ย.	รวม
นข 893 เพชรบุรี							-
นข 1866 เพชรบุรี							-
นข 2808 เพชรบุรี							-
กค 3080 เพชรบุรี							-
สฎ 8639 เพชรบุรี							-
กค 737 เพชรบุรี							-
ฮฉ 9097 กรุงเทพฯ							-
กต 2879 เพชรบุรี							-
รวม	-	-	-	-	-	-	-
คณะวิชา/หน่วยงาน	สรุปค่าใช้จ่ายปีงบประมาณ 2566						
	ต.ค.-มี.ค.	เม.ย.-ก.ย.	รวม				
นข 893 เพชรบุรี	8,728.00	-	8,728.00				
นข 1866 เพชรบุรี	23,765.00	-	23,765.00				
นข 2808 เพชรบุรี	14,040.00	-	14,040.00				
กค 3080 เพชรบุรี	15,050.00	-	15,050.00				
สฎ 8639 เพชรบุรี	11,020.00	-	11,020.00				
กค 737 เพชรบุรี	52,051.20	-	52,051.20				
ฮฉ 9097 กรุงเทพฯ	25,710.20	-	25,710.20				
กต 2879 เพชรบุรี	8,970.10	-	8,970.10				
รวม	159,334.50	-	159,334.50				

33. รายงานการจัดเก็บรายได้จากการใช้พื้นที่

รายละเอียดข้อมูล	ตุลาคม 2565 - มีนาคม 2566						รวม
	ต.ค.-65	พ.ย.-65	ธ.ค.-65	ม.ค.-66	ก.พ.-66	มี.ค.-66	
ร้านอาหาร (Su Café/หอพัก/พื้นที่หอพัก5-6)	-	-	-	-	-	-	-
บริษัทหรือเอกชน ประกอบกิจการ	82,080.00	219,080.00	66,780.00	-	-	-	367,940.00
รวมรายได้ทั้งสิ้น	82,080.00	219,080.00	66,780.00	-	-	-	367,940.00
รายละเอียดข้อมูล	เมษายน 2566 - กันยายน 2566						รวม
	เม.ย.-66	พ.ค.-66	มิ.ย.-66	ก.ค.-66	ส.ค.-66	ก.ย.-66	
ร้านอาหาร (Su Café/หอพัก/พื้นที่หอพัก5-6)	-	-	-	-	-	-	-
บริษัทหรือเอกชน ประกอบกิจการ	-	-	-	-	-	-	-
รวมรายได้ทั้งสิ้น	-	-	-	-	-	-	-
รายละเอียดข้อมูล	สรุปรายได้		รวมทั้งสิ้น				
	ต.ค.65-มี.ค.66	เม.ย.66-ก.ย.66					
ร้านอาหาร (Su Café/หอพัก/พื้นที่หอพัก5-6)	-	-	-				
บริษัทหรือเอกชน ประกอบกิจการ	367,940.00	-	367,940.00				
รวมรายได้ทั้งสิ้น	367,940.00	-	367,940.00				

34. รายงานค่าใช้จ่ายบริหารจัดการภายในร้านอาหาร (หอพัก,Su Café,พื้นที่จำหน่ายอาหารด้านหลังหอพัก)

รายละเอียดข้อมูล	ตุลาคม 2565 - มีนาคม 2566						รวม
	ต.ค.-65	พ.ย.-65	ธ.ค.-65	ม.ค.-66	ก.พ.-66	มี.ค.-66	
ค่าจ้างเหมากำจัดปลวกและแมลง	-	-	-	-	-	-	-
ค่าจ้างเหมาสุขสิ่งปฏิกูลร้านอาหาร	-	-	-	-	-	-	-
ค่าจ้างเหมาปรับปรุงกายภาพ	4,500.00	-	-	2,500.00	-	-	7,000.00
ค่าวัสดุซ่อมแซม	-	-	-	-	-	-	-
ค่าวัสดุทำความสะอาด	-	-	-	-	-	-	-
ค่าใช้จ่ายเกี่ยวกับโครงการสุขภาพ	-	-	-	-	-	-	-
รวมรายได้ทั้งสิ้น	4,500.00	-	-	2,500.00	-	-	7,000.00

รายละเอียดข้อมูล	เมษายน 2566 - กันยายน 2566						รวม
	เม.ย.-66	พ.ค.-66	มิ.ย.-66	ก.ค.-66	ส.ค.-66	ก.ย.-66	
ค่าจ้างเหมากำจัดปลวกและแมลง							-
ค่าจ้างเหมาสุบสิ่งปฏิกูลโรงอาหาร							-
ค่าจ้างเหมาปรับปรุงกายภาพ							-
ค่าวัสดุซ่อมแซม							-
ค่าวัสดุทำความสะอาด							-
ค่าใช้จ่ายเกี่ยวกับโครงการสุขภาพ							-
รวมรายได้ทั้งสิ้น	-	-	-	-	-	-	-
รายละเอียดข้อมูล	สรุปรายได้		รวมทั้งสิ้น				
	ต.ค.65-มี.ค.66	เม.ย.66-ก.ย.66					
ค่าจ้างเหมากำจัดปลวกและแมลง	-	-	-				
ค่าจ้างเหมาสุบสิ่งปฏิกูลโรงอาหาร	-	-	-				
ค่าจ้างเหมาปรับปรุงกายภาพ	7,000.00	-	7,000.00				
ค่าวัสดุซ่อมแซม	-	-	-				
ค่าวัสดุทำความสะอาด	-	-	-				
ค่าใช้จ่ายเกี่ยวกับโครงการสุขภาพ	-	-	-				
รวมรายได้ทั้งสิ้น	7,000.00	-	7,000.00				

รายงานบุคลากรวิทยาเขตสารสนเทศเพชรบุรี

จำแนกตามประเภทและแหล่งงบประมาณ

ข้อมูล ณ วันที่ 8 กุมภาพันธ์ 2566

คณะวิชา/หน่วยงาน	ข้าราชการ	พนักงานประจำ	พนักงานชั่วคราว	ลูกจ้างชั่วคราว	รวม
กองงานวิทยาเขตเพชรบุรี	1	41	16	58	116
คณะสัตวศาสตร์และเทคโนโลยีการเกษตร	2	68	1	0	71
คณะวิทยาการจัดการ	1	131	32	11	175
คณะเทคโนโลยีสารสนเทศและการสื่อสาร	0	68	2	3	73
สำนักหอสมุดวิทยาเขตสารสนเทศเพชรบุรี	0	5	0	4	9
สำนักดิจิทัลเทคโนโลยี	0	4	0	0	4
รวมทั้งสิ้น	4	317	51	76	448

แผนภูมิบุคลากรจำแนกตามแหล่งงบประมาณ

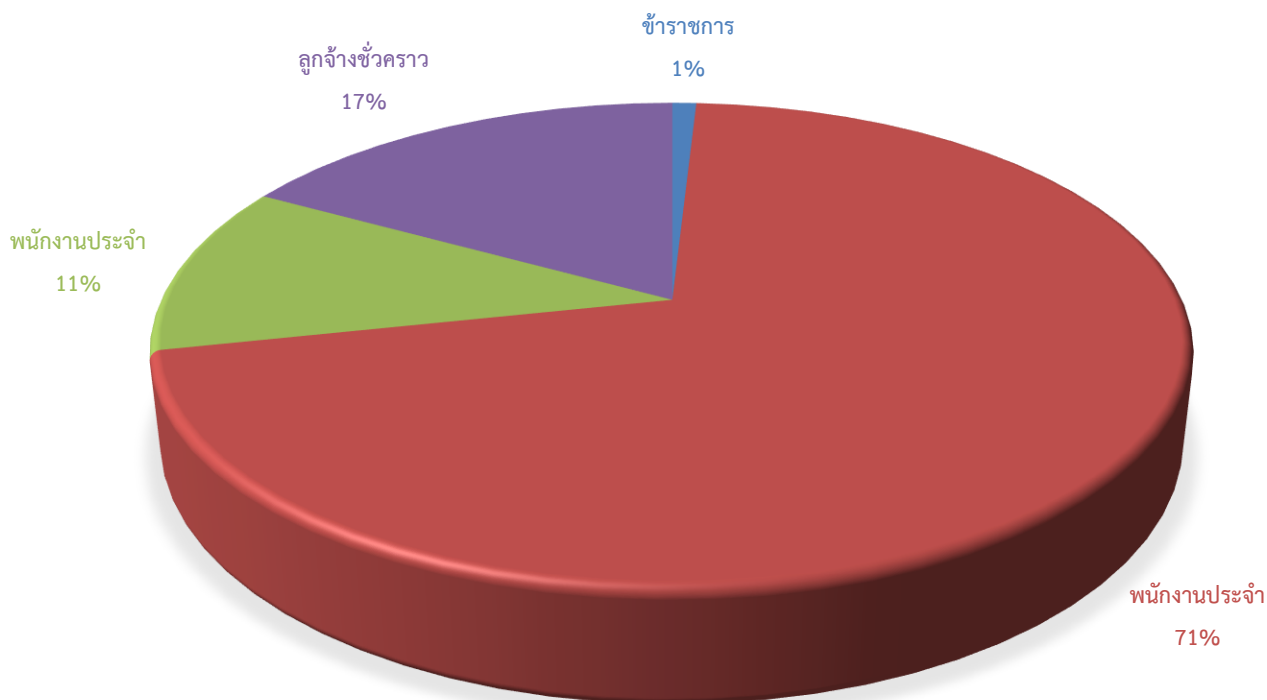

จำนวนบุคลากร วิทยาเขตสารสนเทศเพชรบุรี (เฉพาะอัตรากำลังที่มีคนครอง)

ข้อมูล ณ วันที่ 8 กุมภาพันธ์ 2566

คณะวิชา/หน่วยงาน	ข้าราชการ		พนักงานมหาวิทยาลัย									รวม	
	(เงินแผ่นดิน)		พนักงานประจำ				พนักงานชั่วคราว				ลูกจ้างชั่วคราว		
			(เงินแผ่นดิน)		(เงินรายได้)		(เงินรายได้)						
	วิชาการ	สนับสนุน	วิชาการ	สนับสนุน	วิชาการ	สนับสนุน	วิชาการ	ผู้เชี่ยวชาญ	ช่างต่างประเภท	สายสนับสนุน	ลูกจ้าง		
กองงานวิทยาเขตสารสนเทศเพชรบุรี													
- ผู้อำนวยการสำนักงานวิทยาเขตฯ				1									1
- งานบริการกลาง				5		5					1	23	34
- งานบริการการสอน				2		4					1	10	17
- งานบริหารทั่วไป				4		3						10	17
- งานพัฒนานักศึกษา				4		3					14	15	36
- งานคลัง (สังกัดกองคลัง)		1		5		5							11
รวม	0	1	0	21	0	20	0	0	0	16	58	116	
คณะสัตวศาสตร์และเทคโนโลยีการเกษตร									1				1
- คณะสัตวศาสตร์และเทคโนโลยีการเกษตร	1		53										54
- สำนักงานคณบดี		1											1
- งานบริหารทั่วไป				3		4							7
- งานกิจกรรมพิเศษ				2		6							8
รวม	1	1	53	5	0	10	0	0	1	0	0	71	
คณะวิทยาการจัดการ			2		1		3						6
- งานบริหารทั่วไป						15						11	26
- งานกิจกรรมพิเศษ						15		1		1			17
- สาขาวิชาการจัดการนวัตกรรมการท่องเที่ยว	1		8		4		8						21
- สาขาวิชาการจัดการการท่องเที่ยว			4		5								9
- สาขาวิชาการจัดการชุมชน			5		2		1						8
- สาขาวิชาการจัดการตลาด			6		4		7						17
- สาขาวิชาการจัดการโรงแรม					7								7
- สาขาวิชาการจัดการธุรกิจและภาษา			3		13		2		8				26
- สาขาวิชารัฐประศาสนศาสตร์			1		8								9
- สาขาวิชาการจัดการงานนิเทศการและงานอีเว้นท์			1		4		1						6
- สาขาวิชาการจัดการโลจิสติกส์					6								6
- งานบริหารและพัฒนาวิชาการ						17							17
รวม	1	0	30	0	54	47	22	1	8	1	11	175	
คณะเทคโนโลยีสารสนเทศและการสื่อสาร					52	16		2				3	73
หอสมุดวิทยาเขตสารสนเทศเพชรบุรี				3		2				1	3		9
สำนักดิจิทัลเทคโนโลยี				2		2							4
รวมทั้งสิ้น	2	2	83	31	106	97	22	3	9	18	75	448	

แบบรายงานผลการดำเนินงาน
งานพัฒนานักศึกษา กองงานวิทยาเขตเพชรบุรี
ประจำเดือนมกราคม 2566

1. การดำเนินงานด้านหอพักนักศึกษา

1.1 จำนวนนักศึกษาที่พักในหอพักนักศึกษา

คณะวิชา	จำนวนนักศึกษาที่พักในหอพัก					
	ต.ค.65	พ.ย.65	ธ.ค.65	ม.ค.66	ก.พ.66	มี.ค.66
คณะสัตวศาสตร์และเทคโนโลยีการเกษตร	262	258	256	255	-	-
คณะวิทยาการจัดการ	1,011	898	897	904	-	-
คณะเทคโนโลยีสารสนเทศและการสื่อสาร	281	278	274	274	-	-
รวม	1,554	1,434	1,427	1,433	-	-

1.2 การให้บริการนักศึกษาในหอพักนักศึกษา

งานบริการ	จำนวนการให้บริการนักศึกษา(ครั้ง)						
	ต.ค.65	พ.ย.65	ธ.ค.65	ม.ค.66	ก.พ.66	มี.ค.66	รวม
ยืมกุญแจสำรอง(นักศึกษา)	107	25	108	76	-	-	316
ยืมกุญแจสำรอง(บุคลากร)	1	4	1	3	-	-	9
งานซ่อม	152	93	186	158	-	-	589
นักศึกษาเข้า-ออก นอกเวลากำหนด	5	2	8	16	-	-	31
งานบริการอื่นๆ	383	104	177	207	-	-	871
งานพัสดุไปรษณีย์	315	115	309	348	-	-	1,087
รวม	963	343	789	808	-	-	2,903

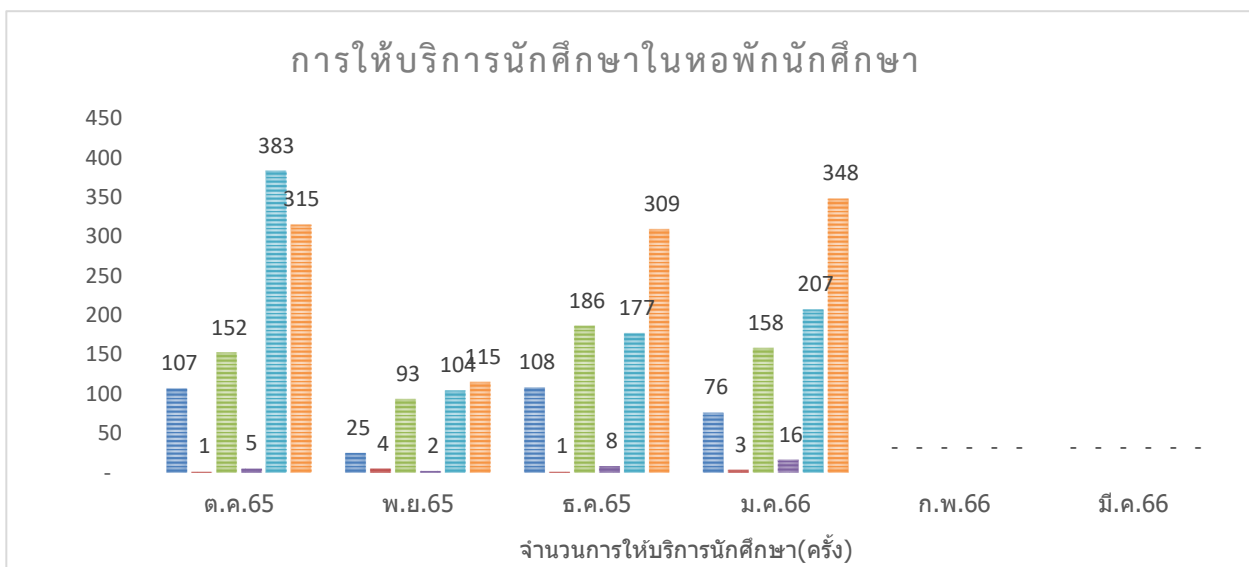

1.3 ค่ากระแสไฟฟ้าหอพักนักศึกษา

หอพักนักศึกษา	จำนวนเงินค่าธรรมเนียมการใช้กระแสไฟฟ้าในหอพักนักศึกษา						
	ต.ค.65	พ.ย.65	ธ.ค.65	ม.ค.66	ก.พ.66	มี.ค.66	รวม
หอพัก 2	82,332	11,247	61,847	66,981	-	-	222,407
หอพัก 3	39,432	4,182	27,719	29,100	-	-	100,433
หอพัก 4	-	-	-	-	-	-	-
หอพัก 5	86,783	18,760	73,605	80,942	-	-	260,090
หอพัก 6	74,124	14,550	55,681	62,964	-	-	207,319
รวม	282,671	48,739	218,852	239,987	-	-	790,249

2. การให้บริการของหน่วยพยาบาลและสุขอนามัย

งานบริการ	จำนวนการให้บริการของหน่วยพยาบาลและสุขอนามัย (ครั้ง)						
	ต.ค.65	พ.ย.65	ธ.ค.65	ม.ค.66	ก.พ.66	มี.ค.66	รวม
จำนวนผู้ใช้บริการรักษาพยาบาล	731	248	1,196	782	-	-	2,957
การนำส่งบุคลากรและนักศึกษาไปโรงพยาบาล	65	13	70	42	-	-	190
การจ้างรถรับจ้างภายนอกนำส่งนักศึกษาไปโรงพยาบาล	4	-	1	2	-	-	7
การเบิกประกันอุบัติเหตุ	11	6	10	12	-	-	39
การจัดกระเป๋าเล่มยา สำหรับกิจกรรมนักศึกษา	7	7	12	5	-	-	31

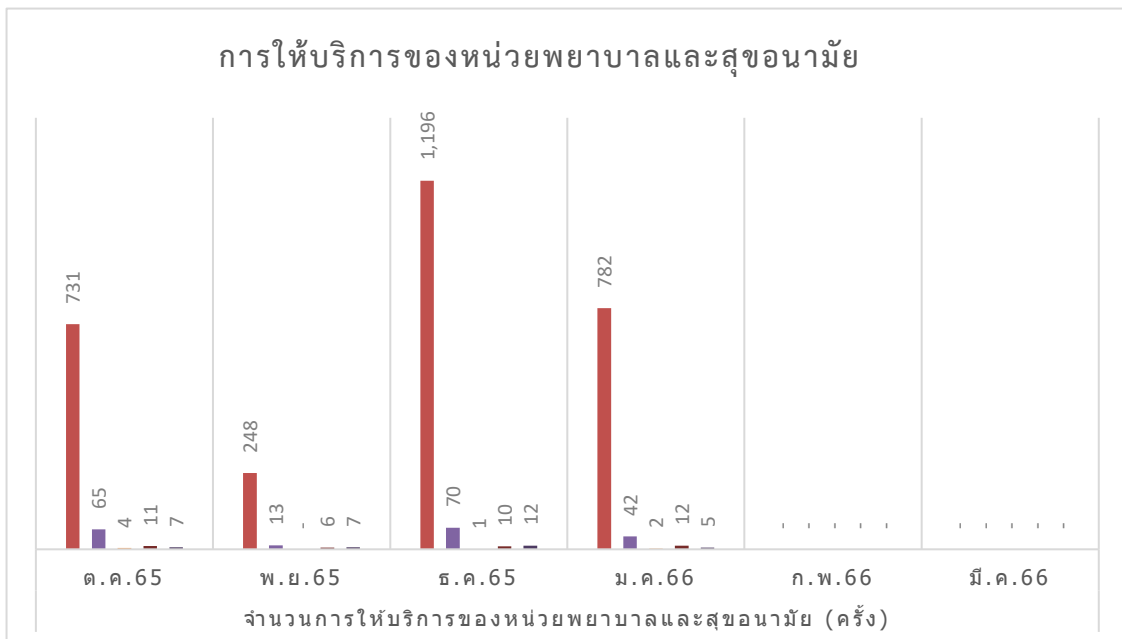

3. งานกองทุนเงินให้กู้ยืมเพื่อการศึกษา

สรุปจำนวนนักศึกษากู้ยืมเงินกองทุนให้กู้ยืมเพื่อการศึกษา ณ วิทยาเขตสารสนเทศเพชรบุรี ภาคเรียนที่ 2/2565

คณะวิชา	จำนวนผู้กู้ยืม		รวม
	กยศ.	กรอ.	
คณะสัตวศาสตร์และเทคโนโลยีการเกษตร	72	159	231
คณะวิทยาการจัดการ	680	352	1,032
คณะเทคโนโลยีสารสนเทศและการสื่อสาร	51	88	139
รวม	803	599	1,402

กิจกรรม	จำนวนผู้กู้ยืมเงินกองทุนให้กู้ยืมเพื่อการศึกษา ภาคการศึกษา 2/2565						
	ต.ค.65	พ.ย.65	ธ.ค.65	ม.ค.66	ก.พ.66	มี.ค.66	รวม
1. ผู้กู้ยืม กยศ. รายเก่า/กยศ.รายใหม่ กรอ.รายเก่า/กรอ.รายใหม่							
1.1 แจ้งความประสงค์ขอผู้กู้ยืม	-	1,415	-	-	-	-	1,415
1.2 เปิดระบบVNCaller สำหรับนักศึกษาที่ กู้ยืมลงทะเบียนเรียน **	-	1,415	-	-	-	-	1,415
1.3 บันทึกค่าเล่าเรียนตามที่ลงทะเบียนจริง ใน ระบบ DSL **	-	1,415	-	-	-	-	1,415
1.4 ตรวจสอบเอกสารแบบยืนยันการเบิกเงิน ผู้กู้ยืม **	-	782	615	9	-	-	1,406
1.5 จัดส่งเอกสารแบบยืนยันการเบิกเงินผู้กู้ยืม ให้ธนาคาร **	-		495	908	7	-	1,410
1.6 การบันทึกค่าใช้จ่ายยอดเงินผู้กู้ยืมลงทะเบียน VNCaller **	-	34	-	724	1,231	-	1,989

หมายเหตุ ** รวมยอดนักศึกษาคณะวิทยาการจัดการ และคณะเทคโนโลยีสารสนเทศและการสื่อสาร วิทยาเขตวังท่าพระ

4. การดำเนินงานกิจกรรม/โครงการขององค์กรนักศึกษา

การดำเนินงาน	จำนวนกิจกรรม/โครงการ						
	ต.ค.65	พ.ย.65	ธ.ค.65	ม.ค.66	ก.พ.66	มี.ค.66	รวม
ขออนุมัติโครงการ	-	-	3	2	-	-	5
รายงานผลการดำเนินงานโครงการ	-	-	-	-	-	-	-
บันทึกชั่วโมงกิจกรรม/จิตอาสา	4	1	5	3	-	-	13

5. การให้บริการสถานที่จัดกิจกรรมและสนามกีฬา

สถานที่ขอใช้บริการ	จำนวนการให้บริการสถานที่จัดกิจกรรมและสนามกีฬา (ครั้ง)						
	ต.ค.65	พ.ย.65	ธ.ค.65	ม.ค.66	ก.พ.66	มี.ค.66	รวม
อาคาร OTOP	-	1	-	-	-	-	1
อาคารพลศึกษา	2	-	-	-	-	-	2
ลานจัน	-	-	1	-	-	-	1
ห้องกิจกรรมนักศึกษา 2 (อาคารกิจกรรมฯ)	3	3	1	-	-	-	7
ห้องกิจกรรมนักศึกษา 4 (อาคารกิจกรรมฯ)	7	-	-	2	-	-	9
ห้องประชุม 28 ที่นั่ง (อาคารกิจกรรมฯ)	-	-	1	2	-	-	3
ห้องประชุม 12 ที่นั่ง (อาคารกิจกรรมฯ)	2	-	1	2	-	-	5
ห้องซ้อมศิลปะการแสดง(อาคารกิจกรรมฯ)	13	3	6	10	-	-	32
ลานกิจกรรม ชั้น 1 (อาคารกิจกรรมฯ)	5	-	1	1	-	-	7
สนามแบดมินตันชั้น 3 (อาคารกิจกรรมฯ)	1	-	-	-	-	-	1
ห้องซ้อมดนตรี	-	-	1	1	-	-	2
ยิมอุปกรณ์ เช่น โตะ เก้าอี้	-	-	2	2	-	-	4
รวม	33	7	14	1	-	-	74

6. การให้บริการวัสดุและอุปกรณ์กีฬา

สถานที่ขอใช้บริการ	จำนวนการให้บริการ (ครั้ง)						
	ต.ค.65	พ.ย.65	ธ.ค.65	ม.ค.66	ก.พ.66	มี.ค.66	รวม
แบดมินตัน	494	140	408	476	-	-	1,518
เทเบิลเทนนิส (ปิงปอง)	202	65	314	189	-	-	770
หมากรุกกระดาน	2	-	5	4	-	-	11
ดัมเบล	5	2	10	7	-	-	24
บาสเก็ตบอล	146	25	235	125	-	-	531
เทนนิส	18	2	16	6	-	-	42
ฟุตบอล	28	2	20	10	-	-	60
วอลเลย์บอล	26	10	165	48	-	-	249
ฟุตซอล	20	2	42	15	-	-	79
เปตอง	1	-	27	20	-	-	48
ตะกร้อ	-	-	7	-	-	-	7
มวย/เทควันโด	-	-	-	20	-	-	20
รวม	942	248	1,249	920	-	-	3,359

7. การดำเนินงานของไปรษณีย์อนุญาตมหาวิทยาลัยศิลปากร วิทยาเขตสารสนเทศเพชรบุรี

ประเภทพัสดุ	จำนวนพัสดุ						
	ต.ค.65	พ.ย.65	ธ.ค.65	ม.ค.66	ก.พ.66	มี.ค.66	รวม
รับฝาก (อาคารเรียนรวม 2)	2,869	921	2,781	964	-	-	7,535
นำจ่าย	3,335	3,295	3,271	2,957	-	-	12,858
- เรียนรวม 2	3,020	3,168	2,962	2,609	-	-	11,759
- อาคารหอพักนักศึกษา	315	127	309	348	-	-	1,099

8. การดำเนินงานทุนการศึกษา

- โครงการปฐมนิเทศนักศึกษาผู้ได้รับทุนการศึกษาและพิธีมอบทุนการศึกษา ประจำปีการศึกษา 2565

ในวันอาทิตย์ที่ 15 มกราคม 2565 ณ กองกิจการนักศึกษา วิทยาเขตพระราชมังคลาภิเษก

ทั้งนี้ มีนักศึกษาวิทยาเขตสารสนเทศเพชรบุรีได้รับทุนการศึกษา จำนวนทั้งสิ้น 70 ราย ดังนี้

คณะสัตวศาสตร์และเทคโนโลยีการเกษตร	จำนวน	15	ราย
คณะวิทยาการจัดการ	จำนวน	42	ราย
คณะเทคโนโลยีสารสนเทศและการสื่อสาร	จำนวน	13	ราย

9. การดำเนินงานนักศึกษาวิชาทหาร/ผ่อนผันฯ

ประสานงานกับหน่วยฝึก นศท.มทบ.15 เรื่องการฝึกภาคสนามของนักศึกษาวิชาทหาร ในปีการศึกษา 2565

ณ ศูนย์ฝึกนักศึกษาวิชาทหารเขาชนไก่ ตำบลลาดหญ้า อำเภอเมือง จังหวัดกาญจนบุรี จำนวน 29 ราย