



## บันทึกข้อความ

ส่วนงาน งานการเงิน กองคลัง สำนักงานอธิการบดี เพชรบุรี มหาวิทยาลัยศิลปากร โทร. 300014

ที่ อว 8603.4/

วันที่ 21 มีนาคม 2566

เรื่อง สรุบบประมาณรายจ่าย และรายงานผลการดำเนินงาน

เรียน ผู้อำนวยการกองงานวิทยาเขตเพชรบุรี

ด้วยงานการเงิน กองคลัง สำนักงานอธิการบดี เพชรบุรี ได้สรุบบประมาณรายจ่ายเงินงบประมาณแผ่นดิน เงินงบประมาณเงินรายได้ เงินรายได้โครงการบริการวิชาการ คก.การใช้พื้นที่ภายในมศก. พบ เงินรายได้เงินบริจาค และเงินกองทุนพัฒนามหาวิทยาลัย กองทุนพัฒนาส่วนกลาง ปีงบประมาณ 2566 ณ 21 มีนาคม 2566 และรายงานผลการดำเนินงาน ค่ากระแสไฟฟ้า ค่าน้ำประปา และจำนวนนักศึกษาที่ใช้บริการประจำเดือน กุมภาพันธ์ 2566 ดังรายละเอียดที่แนบมาพร้อมนี้

จึงเรียนมาเพื่อโปรดทราบ และนำเข้าไปประชุมหัวหน้างานเพื่อทราบ

(นางนิลวรรณ ไทยมะณี)

นักวิชาการเงินและบัญชีชำนาญการ

รับทราบ/โปรดดำเนินการต่อไป

(นายสอาด ศรีจันทร์)

รักษาการแทนผู้อำนวยการกองงานวิทยาเขตเพชรบุรี

แบบรายงานผลการดำเนินงาน  
งานการเงิน กองคลัง สำนักงานอธิการบดี เพชรบุรี  
ประจำเดือน กุมภาพันธ์ 2566

1. สรุปการจ่ายค่าน้ำประปา ปีงบประมาณ 2566  
มหาวิทยาลัยศิลปากร วิทยาเขตสารสนเทศเพชรบุรี

ระยะเวลา	จำนวนเงิน	การเบิกจ่ายจากเงิน
		ส่งใบแจ้งหนี้กองคลัง
1 กันยายน 2565 - 1 ตุลาคม 2565	264,230.94	
1 ตุลาคม 2565 - 1 พฤศจิกายน 2565	265,636.92	
1 พฤศจิกายน 2565 - 1 ธันวาคม 2565	150,112.23	
1 ธันวาคม 2565 - 1 มกราคม 2566	240,493.31	
1 มกราคม - 1 กุมภาพันธ์ 2566	175,935.39	
1 กุมภาพันธ์ - 1 มีนาคม 2566	154,494.20	
1 มีนาคม - 1 เมษายน 2566		
1 เมษายน - 1 พฤษภาคม 2566		
1 พฤษภาคม - 1 มิถุนายน 2566		
1 มิถุนายน - 1 กรกฎาคม 2566		
1 กรกฎาคม - 1 สิงหาคม 2566		
1 สิงหาคม - 1 กันยายน 2566		
รวม	1,250,902.99	-

2. สรุปการจ่ายค่าไฟฟ้า ปีงบประมาณ 2566

มหาวิทยาลัยศิลปากร วิทยาเขตสารสนเทศเพชรบุรี

2566	พื้นที่			การเบิกจ่ายจากเงิน
	พื้นที่ 621 ไร่	บ่อมตำรวจ	พื้นที่ 200 ไร่	สงใบแจ้งหนี้กองคลัง
กันยายน 2565	1,919,180.85	2,787.69	51,002.44	
ตุลาคม 2565	1,659,931.04	2,011.70	42,078.63	
พฤศจิกายน 2565	1,202,720.37	1,548.28	46,190.90	
ธันวาคม 2565	1,488,514.58	1,206.21	45,856.80	
มกราคม 2566	1,754,119.63	1,188.48	49,458.68	
กุมภาพันธ์ 2566	1,853,219.60	1,342.36	71,515.21	
มีนาคม 2566				
เมษายน 2566				
พฤษภาคม 2566				
มิถุนายน 2566				
กรกฎาคม 2566				
สิงหาคม 2566				
รวม	9,877,686.07	10,084.72	306,102.66	

3. จำนวนผู้ใช้บริการเคอร์เตอร์รับเงิน

ลำดับ	รายการ	ตุลาคม 2565		พฤศจิกายน 2565		ธันวาคม 2565		มกราคม 2566		รวม A
		ราย	บาท	ราย	บาท	ราย	บาท	ราย	บาท	
1	นักศึกษา	145		382		308		365		835
2	บุคลากร	19		25		22		21		66
3	ร้านค้าและหน่วยงานภายในและภายนอก	185		200		132		142		517
4	ผู้ใช้บริการผ่านเครื่องอิเล็กทรอนิกส์ EDC	-		1		1		1		2
5	ใบเสร็จที่ออกในระบบ SAP	30		23		120		83		173
6	จำนวนใบเสร็จที่ยกเลิก	7		9		5		5		21
	รวม	386		640		588		617		2,231
	รับเป็นเงินสด		1,018,426.25		671,346.75		1,091,221.25		632,947.25	3,413,941.50
	รับเป็นเงินโอน		474,290.42		1,366,876.56		369,834.27		777,193.64	2,988,194.89
	รวมเงิน		1,492,716.67		2,038,223.31		1,461,055.52		1,410,140.89	6,402,136.39

ลำดับ	รายการ	กุมภาพันธ์ 2566		มีนาคม 2566		เมษายน 2566		พฤษภาคม 2566		รวม B	รวมทั้งสิ้น C = A+B
		ราย	บาท	ราย	บาท	ราย	บาท	ราย	บาท		
1	นักศึกษา	157								157	992
2	บุคลากร	24								24	90
3	ร้านค้าและหน่วยงานภายในและภายนอก	175								175	692
4	ผู้ใช้บริการผ่านเครื่องอิเล็กทรอนิกส์ EDC	-								-	2
5	ใบเสร็จที่ออกในระบบ SAP	12								12	185
6	จำนวนใบเสร็จที่ยกเลิก	8								8	29
	รวม										2,231
	รับเป็นเงินสด		906,151.48							906,151.48	4,320,092.98
	รับเป็นเงินโอน		494,974.49							494,974.49	3,483,169.38
	รวมเงิน		1,401,125.97							1,401,125.97	7,803,262.36

งบประมาณเงินรายได้ ปี 2566 กองงานวิทยาเขตเพชรบุรี ณ 21 มีนาคม 2566

ศูนย์เงินทุน	คำอธิบาย	เงินทุน	คำอธิบาย	แผนงาน	ชื่อแผนงาน	รายการงบประมาณ / โครงการ	ชื่อรายการงบลงทุน / โครงการ	งปม.จัดสรร	งปม.อนุมัติ	งปม.จัดสรรหลังโอน	งปม.อนุมัติหลังโอน	ตัดงบประมาณ	อนุมัติคงเหลือ
2111200	กองงานวิทยาเขตเพชรบุรี-รด	2210000	เงินรายได้	65552069050401	ส่งเสริมเครือข่าย บริการ	65310122	คก.จัดตั้งศูนย์การเรียนรู้เศรษฐกิจพอเพียงและนวัตกรรม	0.00	9,500.00	0.00	9,500.00	9,500.00	0.00
2111200	กองงานวิทยาเขตเพชรบุรี-รด	2210000	เงินรายได้	66541015040101	ผง.จัดการศึกษา			1,390,000.00	556,000.00	1,373,000.00	539,000.00	482,910.10	56,089.90
2111200	กองงานวิทยาเขตเพชรบุรี-รด	2210000	เงินรายได้	66541015040101	ผง.จัดการศึกษา	66110064	เครื่องชั่งน้ำหนัก ดิจิตอลที่วัดสวนสูง	0.00	0.00	17,000.00	17,000.00	17,000.00	0.00
2111200	กองงานวิทยาเขตเพชรบุรี-รด	2210000	เงินรายได้	66541035040201	ผง.จัดการศึกษา	66310143	คก.กิจกรรมพ.นศ.	1,000,000.00	800,000.00	1,000,000.00	800,000.00	225,537.95	574,462.05
2111200	กองงานวิทยาเขตเพชรบุรี-รด	2210000	เงินรายได้	66552066050401	ส่งเสริมเครือข่าย บริการ	66110203	ถังน้ำ ไฟเบอร์กลาส จุ 2000 ลิตร	0.00	0.00	11,000.00	11,000.00	11,000.00	0.00
2111200	กองงานวิทยาเขตเพชรบุรี-รด	2210000	เงินรายได้	66552066050401	ส่งเสริมเครือข่าย บริการ	66110543	สปอร์ตไลท์ LED	0.00	0.00	19,260.00	19,260.00	19,260.00	0.00
2111200	กองงานวิทยาเขตเพชรบุรี-รด	2210000	เงินรายได้	66552066050401	ส่งเสริมเครือข่าย บริการ	66110590	เครื่องปั้มน้ำ	0.00	0.00	13,500.00	13,500.00	13,500.00	0.00
2111200	กองงานวิทยาเขตเพชรบุรี-รด	2210000	เงินรายได้	66552066050401	ส่งเสริมเครือข่าย บริการ	66110615	ปั้มน้ำระบบโซลาร์เซลล์	0.00	0.00	141,775.00	141,775.00	141,775.00	0.00
2111200	กองงานวิทยาเขตเพชรบุรี-รด	2210000	เงินรายได้	66552066050401	ส่งเสริมเครือข่าย บริการ	66310144	คก.จัดตั้งศูนย์การเรียนรู้เศรษฐกิจพอเพียงและนวัตกรรม	2,200,000.00	2,200,000.00	2,014,465.00	2,014,465.00	946,543.75	1,067,921.25
2111200	กองงานวิทยาเขตเพชรบุรี-รด	2210000	เงินรายได้	66561127010501	ผง.บริหารจัดการการศึกษา			45,430,700.00	21,131,378.10	39,743,127.03	15,443,805.13	10,876,317.42	4,171,021.91
2111200	กองงานวิทยาเขตเพชรบุรี-รด	2210000	เงินรายได้	66561127010501	ผง.บริหารจัดการการศึกษา	66110130	รถจักรยานยนต์	43,500.00	43,000.00	43,500.00	43,000.00	43,000.00	0.00
2111200	กองงานวิทยาเขตเพชรบุรี-รด	2210000	เงินรายได้	66561127010501	ผง.บริหารจัดการการศึกษา	66110313	เครื่องคอมพิวเตอร์ All In one	0.00	0.00	49,220.00	49,220.00	49,220.00	0.00
2111200	กองงานวิทยาเขตเพชรบุรี-รด	2210000	เงินรายได้	66561127010501	ผง.บริหารจัดการการศึกษา	66110318	พัดลมติดผนัง	0.00	0.00	1,490.00	1,490.00	1,490.00	0.00
2111200	กองงานวิทยาเขตเพชรบุรี-รด	2210000	เงินรายได้	66561127010501	ผง.บริหารจัดการการศึกษา	66110436	เครื่องสแกนลายนิ้วมือ	0.00	0.00	44,940.00	44,940.00	44,940.00	0.00
2111200	กองงานวิทยาเขตเพชรบุรี-รด	2210000	เงินรายได้	66561127010501	ผง.บริหารจัดการการศึกษา	66110519	พัดลมดูดอากาศ	0.00	0.00	3,780.00	3,780.00	3,780.00	0.00
2111200	กองงานวิทยาเขตเพชรบุรี-รด	2210000	เงินรายได้	66561127010501	ผง.บริหารจัดการการศึกษา	66110523	เครื่องยิงตะปูไฟฟ้า	0.00	0.00	2,380.00	2,380.00	2,380.00	0.00
2111200	กองงานวิทยาเขตเพชรบุรี-รด	2210000	เงินรายได้	66561127010501	ผง.บริหารจัดการการศึกษา	66110554	อุปกรณ์กระจายสัญญาณไร้สาย	0.00	0.00	1,358,900.00	1,358,900.00	1,358,900.00	0.00
2111200	กองงานวิทยาเขตเพชรบุรี-รด	2210000	เงินรายได้	66561127010501	ผง.บริหารจัดการการศึกษา	66110561	ระบบกล้องวงจรปิด	0.00	0.00	87,445.75	87,445.75	0.00	0.00
2111200	กองงานวิทยาเขตเพชรบุรี-รด	2210000	เงินรายได้	66572148020101	พ.สกล.เน้นอนุรักษ์ฯ	66110421	เตาเผาขยะปลอดมลพิษ	1,950,000.00	0.00	1,950,000.00	0.00	0.00	0.00
								52,014,200.00	24,730,378.10	47,874,782.78	20,590,960.88	14,237,554.22	5,869,495.11

งบประมาณเงินรายได้ เงินรายได้บริการวิชาการ ปี 2566 ณ 21 มีนาคม 2566

ศูนย์เงินทุน	คำอธิบาย	เงินทุน	คำอธิบาย	แผนงาน	ชื่อแผนงาน	รายการบ ลงทุน / โครงการ	ชื่อรายการลงทุน / โครงการ	งปม.จัดสรร	งปม.อนุมัติ	งปม.จัดสรรหลังโอน	อนุมัติคงเหลือ
2111200	กองงานวิทยาเขตเพชรบุรี-รต	3310000	เงินรายได้บริการวิชาการ	66551086020101	ผง.วิจัยและบริการวิชาการ	65920046	เงินเหลือ คก.ใช้พื้นที่ มศก.ทบ.	403,536.11	403,536.11	403,536.11	403,536.11

งบปรมาณเงินรายได้ เงินบริจาค มศก. ปี 2566 ณ 21 มีนาคม 2566

ศูนย์เงินทุน	คำอธิบาย	เงินทุน	คำอธิบาย	แผนงาน	ชื่อแผนงาน	รายการงบ ลงทุน / โครงการ	ชื่อรายการงบลงทุน / โครงการ	งปม.จัดสรร	งปม.อนุมัติ	งปม.อนุมัติหลังโอน	ใบสั่งซื้อสั่งจ้าง	ตั้งงบประมาณ	อนุมัติคงเหลือ
2111200	กองงานวิทยาเขตเพชรบุรี-รด	3330000	เงินบริจาค มศก.	66542045070401	พ.คุณภาพชีวิต นศ.	62320074	เงินทุนการศึกษา	5,000.00	5,000.00	5,000.00	0.00	5,000.00	0.00
2111200	กองงานวิทยาเขตเพชรบุรี-รด	3330000	เงินบริจาค มศก.	66542045070401	พ.คุณภาพชีวิต นศ.	62320273	เงินสนับสนุนกิจกรรมนันทศึกษา	40,936.55	40,936.55	40,936.55	0.00	0.00	40,936.55
2111200	กองงานวิทยาเขตเพชรบุรี-รด	3330000	เงินบริจาค มศก.	66542045070401	พ.คุณภาพชีวิต นศ.	62320274	เงินสนับสนุนกิจกรรมคณะ	36,579.00	36,579.00	36,579.00	0.00	0.00	36,579.00
2111200	กองงานวิทยาเขตเพชรบุรี-รด	3330000	เงินบริจาค มศก.	66561127010501	ผง.บริหารจัดการการศึกษา	62320045	เงินสั่งจองพระคณา	53,686.00	53,686.00	53,686.00	0.00	0.00	53,686.00
2111200	กองงานวิทยาเขตเพชรบุรี-รด	3330000	เงินบริจาค มศก.	66561127010501	ผง.บริหารจัดการการศึกษา	62320271	เงินบริจาคเพื่อจัดสร้างเทวาลัยพระคนศ	2,686,148.30	2,686,148.30	2,686,148.30	0.00	28,009.58	2,658,138.72
2111200	กองงานวิทยาเขตเพชรบุรี-รด	3330000	เงินบริจาค มศก.	66561127010501	ผง.บริหารจัดการการศึกษา	62320272	เงินค่าบำรุงที่พักอาศัยของบุคลากร	2,178,708.54	2,178,708.54	2,178,708.54	310,331.55	69,570.50	1,798,806.49
2111200	กองงานวิทยาเขตเพชรบุรี-รด	3330000	เงินบริจาค มศก.	66561127010501	ผง.บริหารจัดการการศึกษา	62320283	เงินกองทุนพัฒนาวิทยาเขตสารสนเทศเพชรบุรีแล	69,871.00	69,871.00	69,871.00	0.00	0.00	69,871.00
2111200	กองงานวิทยาเขตเพชรบุรี-รด	3330000	เงินบริจาค มศก.	66561127010501	ผง.บริหารจัดการการศึกษา	63310744	คค.ศิลปกร ชะอำ มิถิ-ฮาล์ฟ มารathon #2	20,000.00	20,000.00	20,000.00	0.00	0.00	20,000.00
2111200	กองงานวิทยาเขตเพชรบุรี-รด	3330000	เงินบริจาค มศก.	66561127010501	ผง.บริหารจัดการการศึกษา	63320127	เงินสนับสนุนกิจการ ม.ศิลปกร(สงน.เพชรบุรี)	1,233,805.15	1,233,805.15	1,233,805.15	0.00	18,315.00	1,215,490.15
2111200	กองงานวิทยาเขตเพชรบุรี-รด	3330000	เงินบริจาค มศก.	66561127010501	ผง.บริหารจัดการการศึกษา	63320128	เงินบริจาคเพื่อจัดสร้างเทวาลัยพระคนศ	2,277,066.00	2,277,066.00	2,277,066.00	0.00	0.00	2,277,066.00
2111200	กองงานวิทยาเขตเพชรบุรี-รด	3330000	เงินบริจาค มศก.	66561127010501	ผง.บริหารจัดการการศึกษา	63320146	เงินค่าบำรุงที่พักอาศัยของบุคลากร	1,298,300.00	1,298,300.00	1,298,300.00	0.00	0.00	1,298,300.00
2111200	กองงานวิทยาเขตเพชรบุรี-รด	3330000	เงินบริจาค มศก.	66561127010501	ผง.บริหารจัดการการศึกษา	64320131	เงินค่าบำรุงที่พักอาศัยของบุคลากร มศก.	1,327,100.00	1,327,100.00	1,327,100.00	0.00	0.00	1,327,100.00
2111200	กองงานวิทยาเขตเพชรบุรี-รด	3330000	เงินบริจาค มศก.	66561127010501	ผง.บริหารจัดการการศึกษา	64320152	เงินบริจาคเพื่อจัดสร้างเทวาลัยพระคนศ	64,292.00	64,292.00	64,292.00	0.00	0.00	64,292.00
2111200	กองงานวิทยาเขตเพชรบุรี-รด	3330000	เงินบริจาค มศก.	66561127010501	ผง.บริหารจัดการการศึกษา	64320153	เงินสนับสนุนกิจการ ม.ศิลปกร(สงน.เพชรบุรี)	97,892.96	97,892.96	97,892.96	0.00	0.00	97,892.96
2111200	กองงานวิทยาเขตเพชรบุรี-รด	3330000	เงินบริจาค มศก.	66561127010501	ผง.บริหารจัดการการศึกษา	65320141	เงินค่าบำรุงที่พักอาศัยของบุคลากร มศก.	1,152,000.00	1,152,000.00	1,152,000.00	0.00	0.00	1,152,000.00
2111200	กองงานวิทยาเขตเพชรบุรี-รด	3330000	เงินบริจาค มศก.	66561127010501	ผง.บริหารจัดการการศึกษา	65320144	เงินบริจาคทุนการศึกษา	26,000.00	26,000.00	26,000.00	0.00	13,500.00	12,500.00
2111200	กองงานวิทยาเขตเพชรบุรี-รด	3330000	เงินบริจาค มศก.	66561127010501	ผง.บริหารจัดการการศึกษา	65320156	เงินบริจาคเพื่อจัดสร้างเทวาลัยพระคนศ	108,222.32	108,222.32	108,222.32	0.00	0.00	108,222.32
2111200	กองงานวิทยาเขตเพชรบุรี-รด	3330000	เงินบริจาค มศก.	66561127010501	ผง.บริหารจัดการการศึกษา	65320181	เงินกองทุนส่งเสริมกิจการ มศก.	45,000.00	45,000.00	45,000.00	0.00	27,000.00	18,000.00
2111200	กองงานวิทยาเขตเพชรบุรี-รด	3330000	เงินบริจาค มศก.	66561127010501	ผง.บริหารจัดการการศึกษา	66320141	เงินค่าบำรุงที่พักอาศัยของบุคลากร มศก.	478,700.00	478,700.00	478,700.00	0.00	0.00	478,700.00
2111200	กองงานวิทยาเขตเพชรบุรี-รด	3330000	เงินบริจาค มศก.	66561127010501	ผง.บริหารจัดการการศึกษา	66320142	เงินบริจาคทุนการศึกษา	10,996.00	10,996.00	10,996.00	0.00	0.00	10,996.00
2111200	กองงานวิทยาเขตเพชรบุรี-รด	3330000	เงินบริจาค มศก.	66561127010501	ผง.บริหารจัดการการศึกษา	66320158	เงินบริจาคเพื่อจัดสร้างเทวาลัยพระคนศ	47,728.00	47,728.00	47,728.00	0.00	0.00	47,728.00
								13,258,031.82	13,258,031.82	13,258,031.82	310,331.55	161,395.08	12,786,305.19

หมายเหตุ

เงินบริจาคเพื่อจัดสร้างเทวาลัยพระคนศ		5,209,133.04
เงินค่าบำรุงที่พักอาศัยของบุคลากร		6,054,906.49

กองทุนพัฒนามหาวิทยาลัย 3370000 ปีงบประมาณ 2566 ณ 21 มีนาคม 2566

ศูนย์เงินทุน	คำอธิบาย	เงินทุน	คำอธิบาย	แผนงาน	รายการงบ ลงทุน / โครงการ	ชื่อรายการลงทุน / โครงการ	งปม.จัดสรร	งปม.อนุมัติ	โอน	รับโอน	งปม.จัดสรรหลังโอน	งปม.อนุมัติหลังโอน	ตั้งงบประมาณ	อนุมัติคงเหลือ
2111200	กองงานวิทยาเขตเพชรบุรี-รด	3370000	กองทุนพัฒนามหาวิทยาลัยศิลปากร	65561127010501	65920022	กองทุนพัฒนาส่วนกลาง	0.00	316,120.80	0.00	0.00	0.00	316,120.80	316,120.80	0.00
2111200	กองงานวิทยาเขตเพชรบุรี-รด	3370000	กองทุนพัฒนามหาวิทยาลัยศิลปากร	65561127010501	65110563	ครุภัณฑ์ในอาคารกิจกรรมและนันทนาการ	252,253.77	252,253.77	225,770.00	0.00	26,483.77	26,483.77	0.00	26,483.77
2111200	กองงานวิทยาเขตเพชรบุรี-รด	3370000	กองทุนพัฒนามหาวิทยาลัยศิลปากร	65561127010501	65110730	ระบบรักษาความปลอดภัย Fitness Room	63.00	63.00	63.00	0.00	0.00	0.00	0.00	0.00
2111200	กองงานวิทยาเขตเพชรบุรี-รด	3370000	กองทุนพัฒนามหาวิทยาลัยศิลปากร	65561127010501	66110170	เครื่องปรับอากาศ ตั้งพื้น/แขวน 24000 BTU	0.00	0.00	0.00	145,520.00	145,520.00	145,520.00	145,520.00	0.00
2111200	กองงานวิทยาเขตเพชรบุรี-รด	3370000	กองทุนพัฒนามหาวิทยาลัยศิลปากร	65561127010501	66110177	เครื่องปรับอากาศ ตั้งพื้น/แขวน 48000 BTU	0.00	0.00	0.00	80,250.00	80,250.00	80,250.00	80,250.00	0.00
2111200	กองงานวิทยาเขตเพชรบุรี-รด	3370000	กองทุนพัฒนามหาวิทยาลัยศิลปากร	65561127010501	66110598	ค.ท.ห้องปฏิบัติงาน งานพัฒนามน.ศ.	0.00	0.00	0.00	235,025.50	235,025.50	235,025.50	0.00	0.00
2111200	กองงานวิทยาเขตเพชรบุรี-รด	3370000	กองทุนพัฒนามหาวิทยาลัยศิลปากร	65561127010501	66920022	กองทุนพัฒนาส่วนกลาง	22,011,990.64	13,305,853.77	235,025.50	2,959,161.10	24,736,126.24	16,029,989.37	2,476,713.00	13,447,774.37
							22,264,307.41	13,874,291.34	460,858.50	3,419,956.60	25,223,405.51	16,833,389.44	3,018,603.80	13,474,258.14



รายงานผลการดำเนินงาน งานบริการกลาง

เดือนกุมภาพันธ์ 2566

1. การบันทึกข้อมูลการจัดซื้อจัดจ้างในระบบจัดซื้อจัดจ้างภาครัฐด้วยวิธีการทางอิเล็กทรอนิกส์ (e-GP)
  - ไม่มี การบันทึกข้อมูลการจัดซื้อจัดจ้างในระบบจัดซื้อจัดจ้างภาครัฐด้วยวิธีการทางอิเล็กทรอนิกส์ (e-GP)
2. การทำสัญญาและจัดเก็บสัญญาซื้อขาย/สัญญาจ้าง
  - 2.1 ไม่มีการทำสัญญาจ้าง
  - 2.2 ไม่มีการทำสัญญาซื้อขาย
3. การตรวจสอบและขออนุมัติคืนหลักประกันสัญญาซื้อขายสัญญาจ้าง และจัดเก็บหนังสือค้ำประกันสัญญา ออกหนังสือรับรองผลงาน
  - 3.1 มีการคืนหลักประกันสัญญาซื้อขาย/สัญญาจ้าง จำนวน 1 ฉบับ
    - คืนหลักประกันสัญญาจ้างงานก่อสร้างที่จอดรถยนต์และที่จอดรถจักรยานยนต์ด้านหน้าอาคารที่พักรักษาพยาบาล ตำบลสามพระยา อำเภอชะอำ จังหวัดเพชรบุรี ให้กับบริษัท เจแอล มอเตอร์ บ้านโป่ง จำกัด ตามสัญญาเลขที่ สวพ.1/2563 ลงวันที่ 30 เมษายน 2563 วงเงินค้ำประกัน 60,950 บาท (หกหมื่นเก้าร้อยห้าสิบบาทถ้วน)
  - 3.2 ไม่มีการจัดเก็บหนังสือค้ำประกันสัญญาซื้อขาย/สัญญาจ้าง
  - 3.3 ไม่มีการออกหนังสือรับรองผลงาน
4. งบประมาณการจัดซื้อวัสดุ และการเบิกจ่ายค่าเช่า ประจำปีงบประมาณ 2566

ตารางแสดงการเบิกจ่ายค่าวัสดุ จากเงินรายได้ประจำปีงบประมาณ พ.ศ. 2566 (ตุลาคม 2565-กันยายน 2566)										
ลำดับที่	รายการค่าใช้จ่าย	งบประมาณที่ได้รับจัดสรร	ผลการใช้จ่ายประจำเดือน						รวม ค่าใช้จ่าย	งบประมาณ คงเหลือ
			ต.ค.-65	พ.ย.-65	ธ.ค.-65	ม.ค.-66	ก.พ.-66	มี.ค.-66		
1	วัสดุสำนักงาน	1,800,000.00	1,700.00		44,530.00	480.00	5,020.00		51,730.00	1,512,635.94
2	วัสดุงานบ้านงานครัว				1,605.00		48,372.70		49,977.70	
3	วัสดุก่อสร้าง/ประปา		21,879.00	9,189.63	42,666.76		43,470.32		117,205.71	
4	วัสดุไฟฟ้า/วิทยุ		11,299.00			6,609.90	14,375.45		32,284.35	
5	วัสดุการเกษตร			7,820.00					7,820.00	
6	วัสดุอื่น				12,882.50				12,882.50	
7	วัสดุคอมพิวเตอร์						3,424.00		3,424.00	
6	วัสดุยานพาหนะฯ		6,848.00	5,191.80					12,039.80	
7	วัสดุวิทยุศาสตร์และการแพทย์	400,000.00		23,225.30		49,220.00	38,127.02		110,572.32	289,427.68
8	ค่าวัสดุอุปกรณ์กีฬา	180,000.00		10,365.30		92,540.00			102,905.30	77,094.70
8	ค่าเช่าคอมพิวเตอร์ฯ	600,000.00			5,565.41	2,782.00	2,823.20		11,170.61	353,031.01
9	ค่าเช่าเครื่องถ่ายเอกสาร			51,997.61	21,563.06	18,821.84	49,896.53		142,279.04	
10	ค่าเช่าเครื่องปริ้นเตอร์				48,926.16	22,708.44	21,884.74		93,519.34	
	<b>รวม</b>	2,980,000.00	41,726.00	107,789.64	177,738.89	193,162.18	227,393.96	-	747,810.67	2,232,189.33

## 5. การเบิกจ่ายเงินรายได้ กองงานวิทยาเขตเพชรบุรี (ซ่อมแซม จ้างเหมา ใช้สอย เชื้อเพลิง) ประจำปี

งบประมาณ 2566

รายการ	จัดสรร 2566	ผลการใช้จ่ายงบประมาณประจำปี					รวมค่าใช้จ่าย		คงเหลือ	
		ต.ค.65	พ.ย.65	ธ.ค.65	ม.ค.66	ก.พ.66	จำนวนเงิน	%	จำนวนเงิน	%
<b>กองงานวิทยาเขตเพชรบุรี</b>										
ค่าซ่อมแซมบำรุงรักษาทรัพย์สิน	2,000,000.00	43,575.00	189,453.92	115,232.83	108,276.67	175,767.62	632,306.04	31.62	1,367,693.96	68.4
ค่าจ้างเหมาบริการ	2,500,000.00	-	258,870.00	160,740.00	197,570.00	198,750.00	815,930.00	32.64	1,684,070.00	67.4
ค่าใช้จ่ายอื่นๆ (ค่าเช่ารถ,ค่าซัก รีด)	200,000.00	-	-	3,885.00	2,915.00	1,525.00	8,325.00	4.16	191,675.00	95.8
ค่าวัสดุเชื้อเพลิงและหล่อลื่น	600,000.00	62,369.90	61,338.40	44,314.90	64,036.60	47,797.20	279,857.00	46.64	320,143.00	53.36
ค่าจ้างเหมาพาหนะนำนักศึกษา ไปโรงพยาบาล	120,000.00	-	2,800.00	700.00	1,400.00	700.00	5,600.00	4.67	114,400.00	95.3
<b>รวมค่าใช้จ่ายประจำเดือน</b>	<b>5,420,000.00</b>	<b>105,944.90</b>	<b>512,462.32</b>	<b>324,872.73</b>	<b>374,198.27</b>	<b>424,539.82</b>	<b>1,742,018.04</b>	<b>32.14</b>	<b>3,677,981.96</b>	<b>67.9</b>

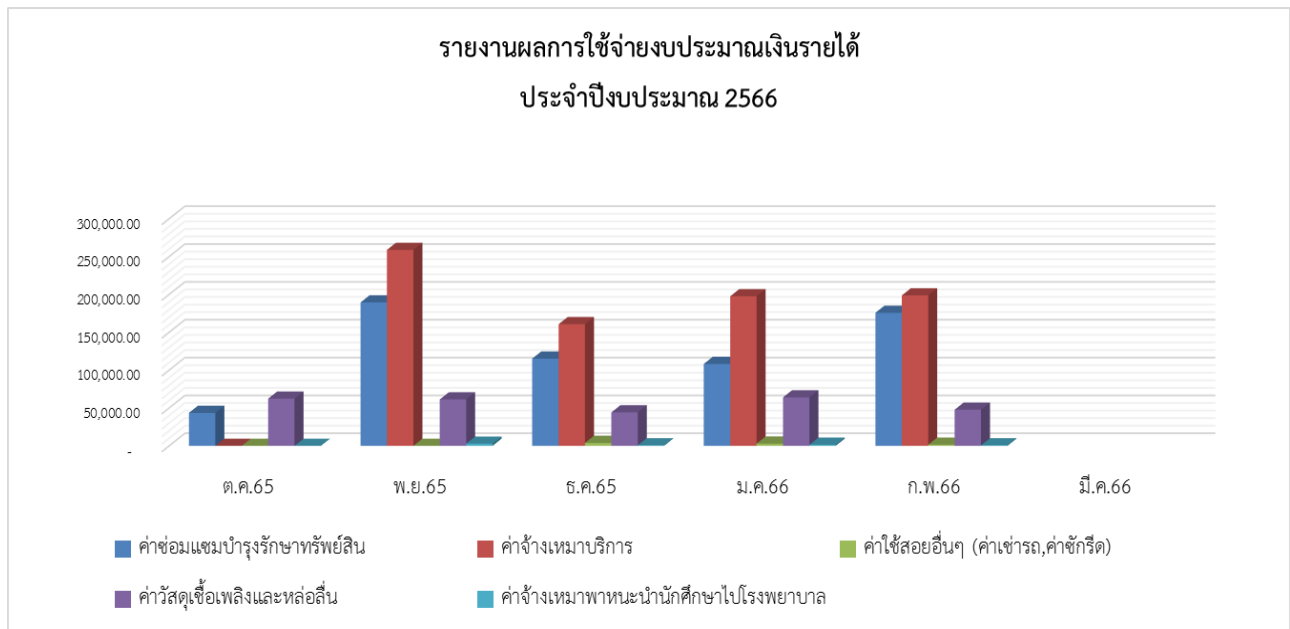

## 6. ค่าไฟฟ้าอาคารภายในวิทยาเขตเพชรบุรี

สรุปจำนวนค่าไฟฟ้าประจำอาคารในรอบ 5 เดือน

กันยายน 2565 - กุมภาพันธ์ 2566

ลำดับ	อาคาร	เดือน						รวม (บาท)
		ก.ย.65	ต.ค. 65	พ.ย. 65	ธ.ค. 65	ม.ค. 66	ก.พ. 66	
1	หอพักนักศึกษา 5	186,883.20	120,089.76	56,707.68	111,833.28	112,426.56	99,967.68	501,024.96
2	เรียนรวม 1	149,506.56	96,770.56	102,835.20	102,571.52	101,253.12	89,123.84	492,554.24
3	หอพักนักศึกษา 2	146,194.08	103,082.40	54,334.56	91,414.56	95,963.04	81,576.00	426,370.56
4	หอพักนักศึกษา 6	136,602.72	88,893.12	39,749.76	75,099.36	79,153.44	74,357.76	357,253.44
5	อาคารบริหาร	105,801.60	63,654.00	73,665.60	72,058.80	76,261.20	60,316.80	345,956.40
6	อาคารสัตวศาสตร์	102,958.80	64,395.60	64,395.60	57,844.80	58,710.00	55,002.00	300,348.00

7	หอพักนักศึกษา 3	82,812.00	60,564.00	32,580.96	52,406.40	54,285.12	40,540.80	240,377.28
8	อาคารกิจกรรมและ นันทนาการ	63,382.08	59,480.44	23,821.84	14,263.44	62,727.00	39,008.16	199,300.88
9	ที่พักบุคลากร	49,662.48	33,512.08	38,414.88	32,877.60	33,281.36	26,359.76	164,445.68
10	เรียนรวม2	55,043.20	30,817.60	14,832.00	37,409.60	32,136.00	34,113.60	149,308.80
11	อาคารวิทยบริการ	39,057.60	24,555.20	21,259.20	23,566.40	22,412.80	24,225.60	116,019.20
12	โรงประปา	26,137.28	17,304.00	13,216.96	16,216.32	28,477.44	19,710.08	94,924.80
13	ไฟทางป้อมหลัง	17,213.36	14,716.64	16,595.36	14,238.72	16,562.40	10,588.40	72,701.52
14	โรงอาหารกลาง	19,640.04	14,980.32	9,480.12	16,760.16	16,648.92	12,236.40	70,105.92
15	หอพักนักศึกษา 4	18,589.44	14,584.80	13,002.72	14,189.28	14,387.04	9,838.56	66,002.40
16	อาคารไอซีที 2	15,614.80	9,228.80	6,221.20	7,580.80	7,951.60	6,756.80	37,739.20
17	อาคารไอซีที 1	10,975.68	6,624.96	4,515.52	8,338.88	7,547.84	8,767.36	35,794.56
18	ไฟทางหลังหอพัก 1	6,855.68	5,133.52	5,710.32	6,608.48	8,355.36	5,487.84	31,295.52
19	อาคาร KOMMONS	9,579.00	7,457.20	3,749.20	2,966.40	6,262.40	5,665.00	26,100.20
20	สถาบันศิลปสถาปัตยกรรม	5,215.92	5,129.40	5,351.88	4,099.40	5,290.08	4,614.40	24,485.16
21	โรงอาหารหอพัก	8,165.84	5,726.80	2,867.52	5,759.76	5,718.56	4,177.68	24,250.32
22	ทางเข้าพระเคนต	2,430.80	1,936.40	3,914.00	4,383.68	7,844.48	5,314.80	23,393.36
23	ไฟสนามฟุตบอล	5,570.24	4,400.16	1,442.00	4,861.60	5,323.04	444.96	16,471.76
24	หอพักนักศึกษา 1	4,251.84	3,559.68	2,669.76	3,757.44	3,460.80	2,768.64	16,216.32
25	ไฟสนามกีฬา(โรงพละ)	-	2,455.52	1,598.56	3,328.96	3,213.60	2,348.40	12,945.04
26	ป้ายโฆษณาหลัง มหาวิทยาลัย	1,648.00	1,314.28	1,474.96	1,322.52	1,429.64	1,017.64	6,559.04
27	โรงพลศึกษา	1,977.60	1,054.72	626.24	2,158.88	1,499.68	758.08	6,097.60
28	ไฟโรงจอดรถบัส	1,568.90	820.29	650.55	882.50	796.81	779.09	3,929.24
29	ไฟสนามกีฬา (หอพัก1)	774.56	-	-	1,219.52	1,928.16	642.72	3,790.40
30	โรงจอดรถหน้าอาคาร บริหาร	550.02	439.60	474.62	365.86	369.15	287.99	1,937.22
31	อาคารไอทอป	387.28	309.00	20.60	646.84	148.32	-	1,124.76
32	โรงเรียนกำจัดขยะ	1.24	44.08	18.95	26.37	18.95	28.43	136.78
33	โรงเรียนปุยไปโอพลาสติก	1.65	-	31.72	4.94	-	-	36.66

34	ที่พักรับรอง	-	-	-	-	-	-
35	โพลากลางคืน	-	-	-	-	-	-
36	ไฟทางสนามฟุตบอล	-	-	-	-	-	-
<b>รวม</b>		<b>1,275,053.49</b>	<b>863,034.93</b>	<b>616,230.04</b>	<b>791,063.07</b>	<b>871,843.91</b>	<b>3,868,997.22</b>
ค่าไฟที่การไฟฟ้าเรียกเก็บ		1,919,180.85	1,659,931.04	1,202,720.37	1,488,514.58	1,754,119.63	6,105,285.62
จำนวนหน่วย		382,159.39	341,448.11	233,609.88	300,819.25	311,400.57	1,187,277.81
ราคาต่อหน่วย		5.02	4.86	5.15	4.95	5.63	#DIV/0! 5.14
จำนวนเงินที่แตกต่างกัน		644,127.36	796,896.11	586,490.33	697,451.51	882,275.72	2,236,288.40

หมายเหตุ ตำแหน่งที่ยังไม่มีเตอร์

- 1.ไฟทางบริเวณหน้าอาคารเรียนรวม 1 ไปถึงป้อมหน้า
- 2.ไฟทางบริเวณริมรั้วไปถึงโรงผลิตน้ำประปา
- 3.ไฟทางบริเวณหน้าอาคารสัตวศาสตร์ถึงหน้าทางเข้าอาคารที่พักบุคลากร
- 4.ตู้ไฟสนามกีฬาหอพัก 1 ชำรุดโดยผู้รับเหมา บ.เทวา อาดิเทค จำกัด (ลำดับที่ 22)

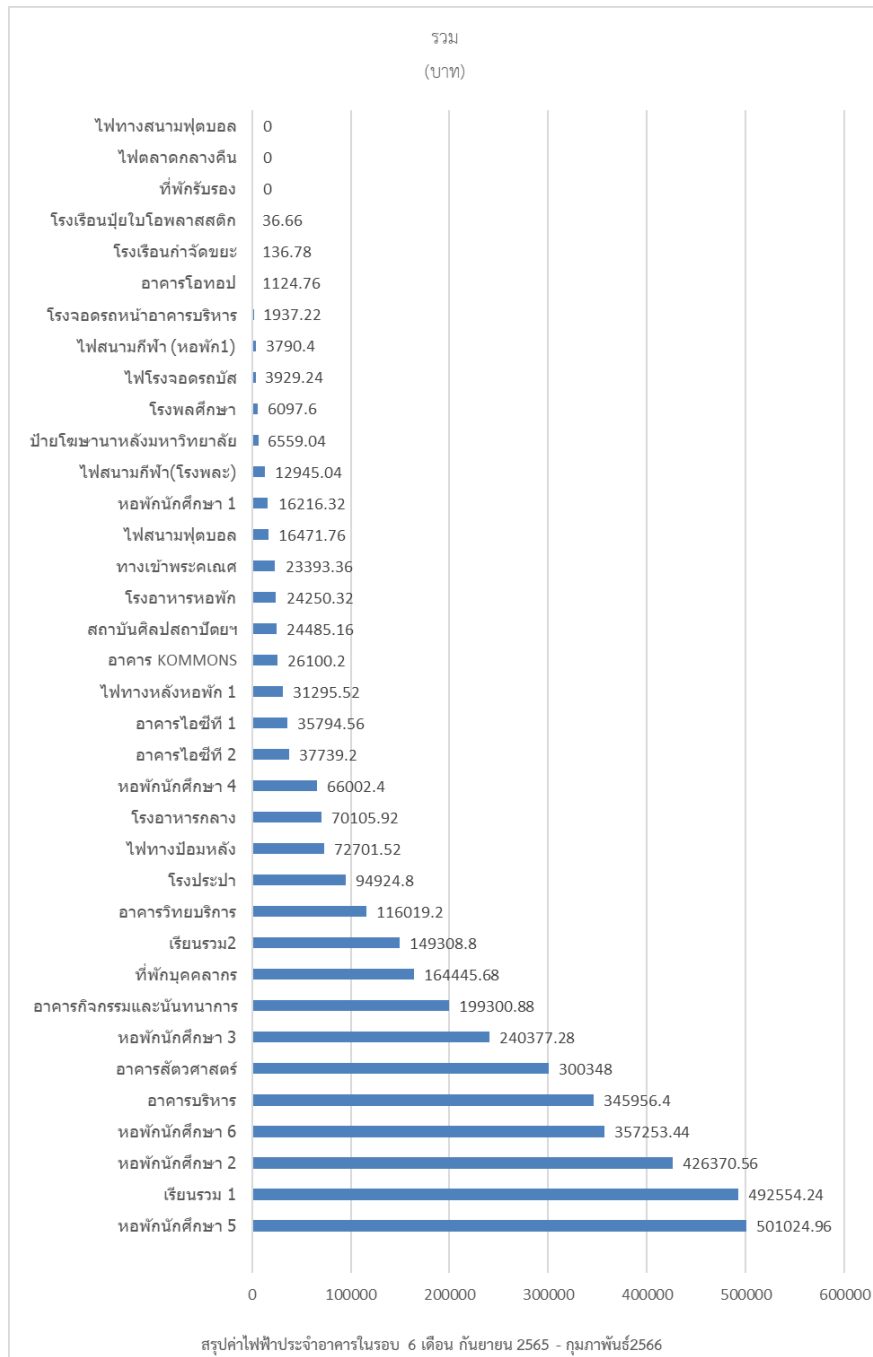

7. ปริมาณการใช้น้ำภายในวิทยาเขตเพชรบุรี

สรุปการใช้น้ำประจำอาคารปีงบประมาณ 2566 (จำนวนเงิน/บาท)							
ตุลาคม 256 - กันยายน 2566							
ลำดับ	อาคาร	เดือน					รวม (บาท)
		ต.ค.-65	พ.ย.-65	ธ.ค.-65	ม.ค.-66	ก.พ.-66	
1	บริหาร	7,943	9,988	10,740	17,625	12,408	<u>58.703</u>
2	เรียนรวม 1	9,753	7,426	13,348	12,103	10,364	<u>52.993</u>
3	เรียนรวม 2	4,207	1,481	4,512	10,975	7,473	<u>28.647</u>
4	วิทยบริการ	8,672	306	6,886	8,601	6,157	<u>30.621</u>
5	กัตตาคาร Viridian	2,914	2,679	ไม่ผ่านมิเตอร์	ไม่ผ่านมิเตอร์	ไม่ผ่านมิเตอร์	<u>5.593</u>
6	สัตวศาสตร์	15,463	17,343	14,711	27,730	25,803	<u>101.050</u>
7	ยานยนต์ 1	635	517	470	447	541	<u>2.609</u>
8	ยานยนต์ 2	212	94	165	141	282	<u>893</u>
9	ห้อง พชร.	282	212	306	235	353	<u>1.387</u>
10	อาคาร OTOP	24	47	118	71	24	<u>282</u>
11	โรงพละ	235	3,196	1,175	5,922	1,974	<u>12.502</u>
12	โรงอาหารหอพัก	4,935	1,974	5,758	7,473	7,262	<u>27.401</u>
13	โรงอาหารกลาง	3,314	870	2,703	3,008	2,914	<u>12.808</u>
14	ที่พักบุคลากร	34,451	26,485	9,565	10,763	9,259	<u>90.522</u>
15	อ.ที่พักรับรอง	ไม่มีการใช้อาคาร	ไม่มีการใช้อาคาร	ไม่มีการใช้อาคาร	ไม่มีการใช้อาคาร	ไม่มีการใช้อาคาร	<u>0</u>
16	หอพัก 1	ไม่มีการใช้อาคาร	71	141	6,063	1,175	<u>7.450</u>
17	หอพัก 2	26,226	12,690	23,289	21,315	18,753	<u>102.272</u>
18	หอพัก 3	40,585	21,127	38,399	42,864	34,357	<u>177.331</u>
19	หอพัก 4	2,844	2,538	2,068	2,186	2,632	<u>12.267</u>
20	หอพัก 5	46,765	11,868	41,854	44,486	40,773	<u>185.744</u>
21	หอพัก 6	33,817	13,795	28,647	30,550	29,211	<u>136.018</u>
22	อ.โบราณฯ	ไม่มีการใช้อาคาร	ไม่มีการใช้อาคาร	ไม่มีการใช้อาคาร	ไม่มีการใช้อาคาร	ไม่มีการใช้อาคาร	<u>0</u>
23	สถาบันศิลปะฯ	4,113	0	0	0	การใช้อาคาร	<u>4.113</u>
24	Kommons	47	329	1,340	2,468	2,397	<u>6.580</u>
25	กิจกรรมฯ	12,432	4,747	11,680	20,257	21,785	<u>70.900</u>
รวม		259,863	139,778	217,869	275,279	235,893	1,128,682
ค่าน้ำที่การประปาเรียกเก็บ		264,231	265,637	150,112	175,935		855,915
จำนวนเงินที่แตกต่าง		-4,368	-125,859	67,757	99,344	235,893	272,766
หมายเหตุ จำนวนเงินที่แตกต่าง มาจาก การใช้น้ำบาดาล และผลิตน้ำประปาใช้เอง							

## สรุปการขั้้น้ำประจำอาคาร ต.ค.65 - ก.พ.66

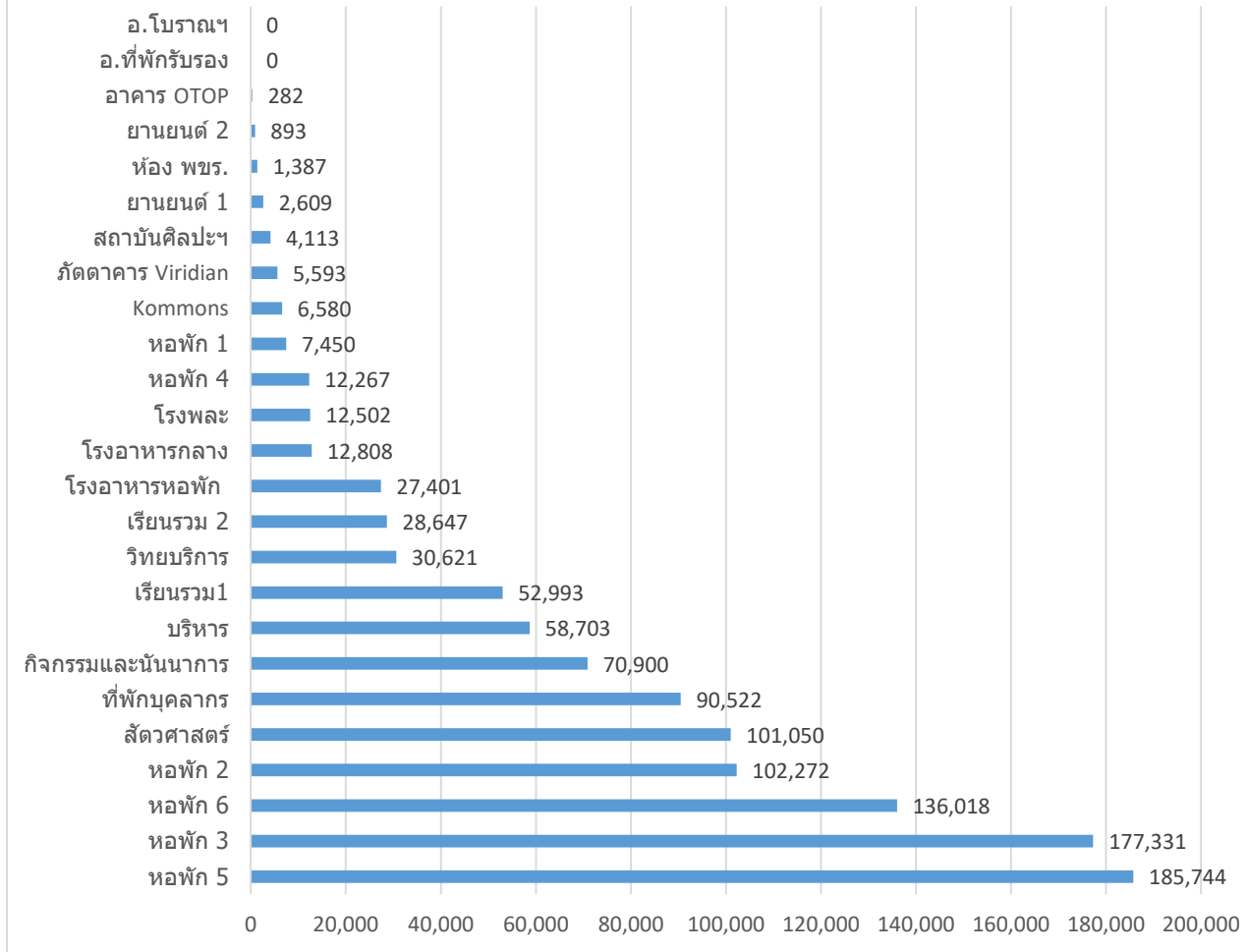

## 8. ปริมาณรถยนต์และรถจักรยานยนต์เข้า-ออก มหาวิทยาลัย

### 1.1 จำนวนรถยนต์เข้า

ทางเข้า	เวลา/เดือน	ก.ย.65	ต.ค. 65	พ.ย. 65	ธ.ค. 65	ม.ค.66	ก.พ.. 66	รวม 6 เดือน
ประตู ถนนบายพาส	07.00-19.00 น.	1,744	1,427	1,509	1,508	1,690	1,562	9,440
	19.00-07.00 น.	2,096	1,913	1,623	1,771	320	1,692	9,415
ประตู ถนนเวปเตอร์	07.00-19.00 น.	1,490	1,254	1,352	1,466	1,603	1,409	8,574
	19.00-07.00 น.	1,238	1,001	1,140	981	363	891	5,614
<b>รวม</b>		<b>6,568</b>	<b>5,595</b>	<b>5,624</b>	<b>5,726</b>	<b>3,976</b>	<b>5,554</b>	<b>33,043</b>

1.2 จำนวนรถยนต์ออก

ทางออก	เวลา/เดือน	ก.ย.65	ต.ค. 65	พ.ย. 65	ธ.ค. 65	ม.ค. 66	ก.พ. 66	รวม 6 เดือน
ประตู ถนนบายพาส	07.00-19.00 น.	361	362	286	315	1,896	277	3,497
	19.00-07.00 น.	341	308	200	261	248	269	1,627
ประตู ถนนเวปเตอร์	07.00-19.00 น.	579	586	294	290	940	403	3,092
	19.00-07.00 น.	584	621	235	428	372	323	2,563
<b>รวม</b>		<b>1,865</b>	<b>1,877</b>	<b>1,015</b>	<b>1,294</b>	<b>3,456</b>	<b>1,272</b>	<b>10,779</b>

1.3 จำนวนรถจักรยานยนต์เข้า

ทางเข้า	เวลา/เดือน	ก.ย.65	ต.ค. 65	พ.ย. 65	ธ.ค. 65	ม.ค. 66	ก.พ. 66	รวม 6 เดือน
ประตู ถนนบายพาส	07.00-19.00 น.	148	144	229	177	227	124	1,049
	19.00-07.00 น.	146	144	253	170	28	179	920
ประตู ถนนเวปเตอร์	07.00-19.00 น.	1,147	939	935	1,089	1,196	1,152	6,453
	19.00-07.00 น.	846	693	871	688	234	734	4,066
<b>รวม</b>		<b>2,287</b>	<b>1,920</b>	<b>2,288</b>	<b>2,124</b>	<b>1,685</b>	<b>2,189</b>	<b>12,488</b>

1.4 จำนวนรถจักรยานยนต์ออก

ทางออก	เวลา/เดือน	ก.ย.65	ต.ค. 65	พ.ย. 65	ธ.ค. 65	ม.ค. 66	ก.พ. 66	รวม 6 เดือน
ประตู ถนนบายพาส	07.00-19.00 น.	27	26	24	14	221	19	331
	19.00-07.00 น.	12	33	27	24	52	37	185
ประตู ถนนเวปเตอร์	07.00-19.00 น.	260	349	189	217	648	292	1,955
	19.00-07.00 น.	457	401	196	319	223	313	1,675
<b>รวม</b>		<b>756</b>	<b>809</b>	<b>436</b>	<b>574</b>	<b>1,144</b>	<b>661</b>	<b>4,146</b>

2. รายงานสภาพการทำงานของกล้องวงจรปิด

สถานที่	จำนวนกล้อง	สภาพการทำงาน
อ.บริหาร(ในสำนักงาน)	8 ตัว	ทำงานปกติ
อ.บริหาร		
- ด้านนอกกล้องรุ่นใหม่	5 ตัว	ทำงานปกติ
- ชั้น 2	1 ตัว	ทำงานปกติ
- ชั้น 5	1 ตัว	ทำงานปกติ

		หมายเหตุ เป็นกล้องวงจรปิดของศูนย์เรียนรู้
ประตูด้านหน้า -ทางเข้า-ออก -360 องศาด้านหน้า -หน้าองค์พระสมเด็จ. -ทางเข้าแยกเรียนรวม 2	4 ตัว 2 ตัว 1 ตัว 3 ตัว	ทำงานปกติ ทำงานปกติ ทำงานปกติ ทำงานปกติ
ประตูด้านหลัง -ทางเข้า-ออก -360 องศา(เสาไฟฟ้าแรกและจุด รอรถราง 1) -แยกลานจันทร์ -โรงพละ  - 360 องศา แยกหน้าคณะสัตวศาสตร์	4 ตัว 2 ตัว  1 ตัว 1 ตัว  1ตัว 1 ตัว	ทำงานปกติ ทำงานปกติ ทำงานปกติ ทำงานปกติ ทำงานปกติ ทำงานปกติ ทำงานปกติ
ภายในศาลาแปดเหลี่ยม ประตูด้านหน้าทางเข้าแนวรั้วทาง ลานปฎิมากรรม	2 ตัว 1 ตัว	ทำงานปกติ ทำงานปกติ
หน่วยบริการประชาชน -ด้านหน้าหน่วยบริการ -ด้านข้างประตูทางเข้า มหาวิทยาลัย	3 ตัว 1 ตัว	ทำงานปกติ
ติดตั้งใหม่บริเวณรอบนอก -ด้านหน้าอาคารวิทยบริการ -ทางเข้าหน้าร้านสะดวกซื้อ -บริเวณตลาดหลังหอ5-6 -โค้งทางไปด้านหลังมอ -แยกด้านหลังทางเข้าร้านสะดวก ซื้อ -ทางเข้าสนามฟุตบอล	3 ตัว 2 ตัว 2 ตัว 1 ตัว 1 ตัว 1 ตัว	ทำงานปกติ ทำงานปกติ ทำงานปกติ ทำงานปกติ ทำงานปกติ ทำงานปกติ
1ติดตั้งใหม่บริเวณรอบนอก -ด้านหน้าอาคารวิทยบริการ -ทางเข้าหน้าร้านสะดวกซื้อ -บริเวณตลาดหลังหอ5-6 -โค้งทางไปด้านหลังมอ	3 ตัว 2 ตัว 2 ตัว 1 ตัว	ทำงานปกติ ทำงานปกติ ทำงานปกติ ทำงานปกติ



-แยกด้านหลังทางเข้าร้าน สะดวกซื้อ	1 ตัว	ทำงานปกติ
-ทางเข้าสนามฟุตบอล	1 ตัว	ทำงานปกติ

## 9. รายงานสรุปรงานที่ซ่อมได้

งานแจ้งซ่อมออนไลน์ งานบริการกลาง กองงานวิทยาเขตเพชรบุรี										
เดือนตุลาคม 2565 ถึง เดือนกุมภาพันธ์ 2566										
เดือน	ประเภทงานซ่อม									รวม
	ไฟฟ้า	โทรศัพท์	เครื่องปรับอากาศ	โทรทัศน์	สุขาภิบาล/ปะปา	ลิฟท์	อินเทอร์เน็ต	พัฒน/อุปกรณ์ไฟฟ้า	งานอื่นๆ	
ตุลาคม 2565	19	4	20	1	16	2	0	0	16	78
พฤศจิกายน 2565	66	6	7	1	24	2	0	2	4	112
ธันวาคม 2565	9	4	13	0	18	5	2	0	5	56
มกราคม 2566	16	6	0	17	20	2	0	1	13	75
กุมภาพันธ์ 2566	35	2	0	20	17	1	0	2	7	84
<b>รวม</b>	<b>145</b>	<b>22</b>	<b>40</b>	<b>39</b>	<b>95</b>	<b>12</b>	<b>2</b>	<b>5</b>	<b>45</b>	<b>405</b>

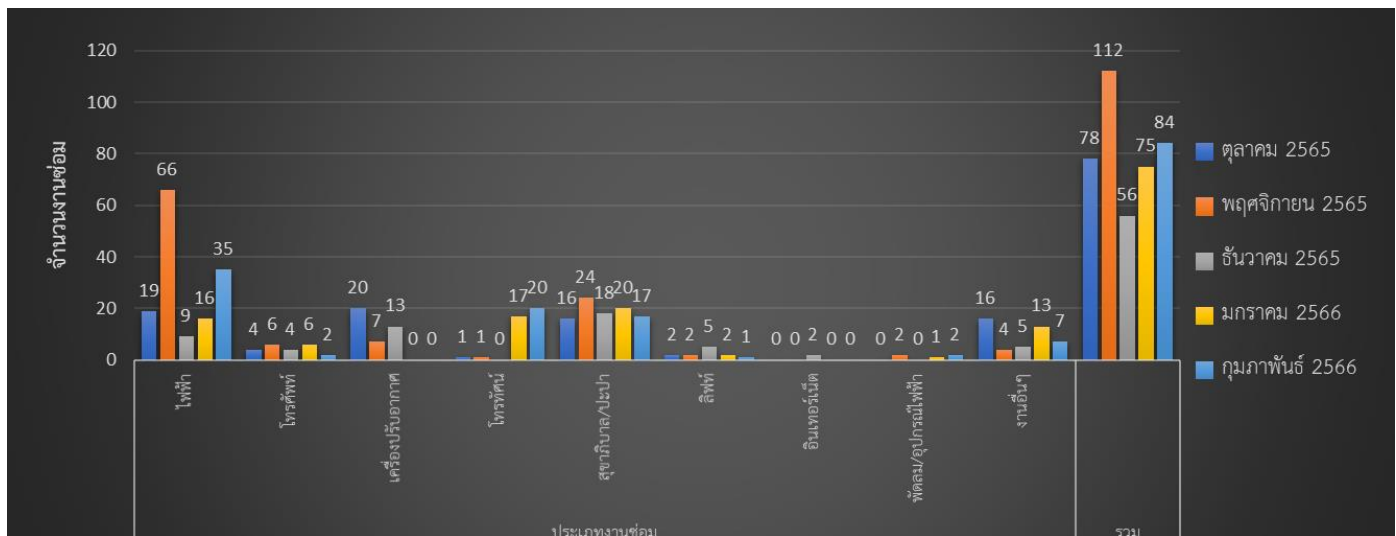

## 10. การปฏิบัติงานดูแลพื้นที่ และภูมิทัศน์ (พื้นที่รวม)

ตัดหญ้าพื้นที่ริมทางหลังต้นมะฮอกกานี สระศิลปะถึงโบราณ

ตัดหญ้าพื้นที่ริมสระสนามฟุตบอล

ตัดหญ้าพื้นที่ข้างอนุสาวรีย์อาจารย์ศิลป์ หลังอาคารเรียนรวม 1 ถึง หลังอาคารเรียนรวม 2

ตัดหญ้าพื้นที่ป่าข้างนาข้างอาคารเรียนรวม 2

ตัดหญ้าพื้นที่เม่ลอน วนเกษตร

ตัดหญ้าสวนป่าข้างนา

ตัดหญ้าพื้นที่หน้าสนามฟุตบอลและริมถนนบ่อรับน้ำเสีย  
ตัดหญ้าพื้นที่ริมกำแพงสถานีถึงโรงผลิตน้ำประปาได้

### 11. ค่า BOD ในน้ำ ปริมาณขยะ การผลิตปุ๋ย การผลิตไฟฟ้าจาก Biogas ,โซลาร์เซลล์ และปริมาณการใช้น้ำมัน

รายการ	หน่วยวัด	ค่า BOD ในน้ำ ปริมาณขยะ การผลิตปุ๋ย การผลิตไฟฟ้าจาก Biogas ,โซลาร์เซลล์ และปริมาณการใช้น้ำมัน						
		เดือน ตุลาคม 2565 - มีนาคม 2566						
		ต.ค.-65	พ.ย.-65	ธ.ค.-65	ม.ค.-66	ก.พ.-66	มี.ค.-66	รวม
1. ค่า BOD ในน้ำ	มก/ล							
2. ปริมาณขยะ	กิโลกรัม	1,024	832	1,132	2,236	892		6,116
3. ปริมาณการผลิตปุ๋ยจากขยะอินทรีย์	กิโลกรัม							
4. ปริมาณการผลิตไฟฟ้าจาก Biogas	กิโลวัตต์							
5. ปริมาณการใช้น้ำมันงานบริการกลาง								
5.1 น้ำมันเบนซิน (ตัดหญ้า)	ลิตร	270	330	359	344	288		1,591
5.2 น้ำมันเบนซิน (รปภ.)		75	68	59	42	42		286
5.3 น้ำมันดีเซล		123.76	-	-	85.17	59.04		267.97
6. ปริมาณกำลังผลิตไฟฟ้าจากโซลาร์เซลล์ ที่อาคารกิจกรรม และนันทนาการ	กิโลวัตต์	4,041.51	4,372.24	5,177.90	5,216.59	5,260.23		24,068.47

รายงานผลการดำเนินงาน ประจำเดือนมกราคม 2566

งานบริการการสอน

1.รายงานผลการขอใช้ห้องนอกรางเรียน

คณะวิชา	จำนวนการใช้ห้องนอกรางเรียน(ชั่วโมง)												รวม
	ระหว่างเดือนต.ค.65-ก.ย.66												
	ต.ค.65	พ.ย.65	ธ.ค.65	ม.ค.66	ก.พ.66	มี.ค.66	เม.ย.66	พ.ค.66	มิ.ย.66	ก.ค.66	ส.ค.66	ก.ย.66	
1. คณะสัตวศาสตร์และเทคโนโลยีการเกษตร	24.5	13	39.5	23	11								111.0
2. คณะวิทยาการจัดการ	210.5	63	311	222	200								1,006.5
3. คณะเทคโนโลยีสารสนเทศเพื่อการสื่อสาร	0	0	0	0	0								-
4. หน่วยงานอื่นๆ	0	0	0	0	0								-
รวม	235	76	350.5	245	211	0	0	0	0	0	0	0	1117.5

2.รายงานการตรวจสอบความพร้อมกล้องวงจรปิด ประจำอาคารเรียนรวม2 และอาคารวิทยบริการ

2.1กล้องวงจรปิดประจำอาคารเรียนรวม2 จำนวน 64 ตัวใช้งานได้ตามปกติ ไม่มีการขอซ่อมแซมย้อนหลัง

2.2กล้องวงจรปิดประจำอาคารวิทยบริการการ จำนวน 22 ตัวแบ่งเป็นภายในอาคาร19ตัว ภายนอกอาคาร 3 ตัว ใช้งานได้ตามปกติทุกตัว

ไม่มีการขอคุณภาพจากกล้องย้อนหลัง





รายงานผลการดำเนินงานบริหารทั่วไป ประจำเดือนกุมภาพันธ์ 2566

ข้อมูล ณ วันที่ 27 กุมภาพันธ์ 2566

1. การประกาศรับสมัคร

คณะวิชา/หน่วยงาน	จำนวน	ชื่อตำแหน่ง	รายละเอียดการรับสมัคร

2. การบรรจุและแต่งตั้ง

ชื่อ-นามสกุล	ตำแหน่ง	สังกัด	เลขที่ตำแหน่ง	เริ่มปฏิบัติงาน

3. การลาออก/สิ้นสุดการจ้าง

ชื่อ-นามสกุล	ตำแหน่ง	สังกัด	เลขที่ตำแหน่ง	วันที่ลาออก

4. การขอเสนอกำหนดตำแหน่งสายวิชาการและสายสนับสนุน

ชื่อ-นามสกุล	สังกัด	รายละเอียด	วันที่ยื่น

5. การยื่นขอประเมินการสอนและเอกสารหลักฐานที่ใช้ในการประเมินการสอน

ชื่อ-นามสกุล	สังกัด	รายละเอียด	วันที่ยื่น

6. การลาศึกษาต่อ ขยายเวลา รายงานตัวกลับเข้าปฏิบัติงาน และการปรับวุฒิการศึกษา

ชื่อ-นามสกุล	สังกัด	รายละเอียด	ระยะเวลา/วันที่รายงาน
นางสาวจงจินต์ นิลคำแหง	คณะวิทยาการจัดการ	ลาหยุดราชการเพื่อศึกษาต่อระดับปริญญาเอก	1 ปี
		สาขาวิชาภาษาศาสตร์ และภาษาศาสตร์ประยุกต์	(26 มี.ค. 66 - 25 มี.ค.67)
		ณ Peking University สาธารณรัฐประชาชนจีน	

7. การเดินทางไปราชการ (เพื่อเสนอผลงานวิจัย ฝึกอบรม และศึกษาดูงาน ณ ต่างประเทศ)

ชื่อ-นามสกุล	สังกัด	รายละเอียด	ระยะเวลา
ผศ.ดร.ณัฐพร กาญจนภูมิ ผศ.ดร.วรลักษณ์ วงศ์โดยหวัง ศิ ริเจริญ	คณะเทคโนโลยีฯ	เดินทางไปราชการเพื่อเข้าร่วมโครงการตามความร่วมมือทางวิชาการและศึกษาดูงานกับมหาวิทยาลัยและสถาบันเทคโนโลยีชั้นนำของประเทศนิวซีแลนด์	7-15 พ.ค. 66
ผศ.ดร.วรลักษณ์ วงศ์โดยหวัง ศิ ริเจริญ	คณะเทคโนโลยีฯ	เดินทางไปราชการเพื่อเข้าเยี่ยมชม Departmet of Communications and New Media, National	3-10 ก.พ. 66













26. รายงานค่าใช้จ่ายในการจัดเลี้ยงประชุม

คณะวิชา/หน่วยงาน	ตุลาคม 2565 - มีนาคม 2566						
	ต.ค.	พ.ย.	ธ.ค.	ม.ค.	ก.พ.	มี.ค.	รวม
กองงานวิทยาเขตเพชรบุรี	2,175	3,726	3,054	4,951	2,645		16,551
คณะสัตวศาสตร์และเทคโนโลยีการเกษตร	450	8,946	740	450	2,325		12,911
คณะวิทยาการจัดการ	-	-	-	-	-		-
คณะเทคโนโลยีสารสนเทศและการสื่อสาร	-	-	-	-	-		-
หน่วยงานอื่นๆ	-	-	-	-	-		-
<b>รวม</b>	<b>2,625</b>	<b>12,672</b>	<b>3,794</b>	<b>5,401</b>	<b>4,970</b>	<b>-</b>	<b>29,462</b>
คณะวิชา/หน่วยงาน	เมษายน 2566 - กันยายน 2566						
	เม.ย.	พ.ค.	มิ.ย.	ก.ค.	ส.ค.	ก.ย.	รวม
กองงานวิทยาเขตเพชรบุรี							-
คณะสัตวศาสตร์และเทคโนโลยีการเกษตร							-
คณะวิทยาการจัดการ							-
คณะเทคโนโลยีสารสนเทศและการสื่อสาร							-
หน่วยงานอื่นๆ							-
<b>รวม</b>	<b>-</b>	<b>-</b>	<b>-</b>	<b>-</b>	<b>-</b>	<b>-</b>	<b>-</b>
คณะวิชา/หน่วยงาน	สรุปค่าใช้จ่ายปีงบประมาณ 2566						
	ต.ค.-มี.ค.	เม.ย.-ก.ย.	รวม				
กองงานวิทยาเขตเพชรบุรี	16,551	-	16,551				
คณะสัตวศาสตร์และเทคโนโลยีการเกษตร	12,911	-	12,911				
คณะวิทยาการจัดการ	-	-	-				
คณะเทคโนโลยีสารสนเทศและการสื่อสาร	-	-	-				
หน่วยงานอื่นๆ	-	-	-				
<b>รวม</b>	<b>2,625</b>	<b>-</b>	<b>29,462</b>				

27. รายงานค่าบริการการใช้ห้องประชุม

คณะวิชา/หน่วยงาน	ตุลาคม 2565 - มีนาคม 2566						
	ต.ค.	พ.ย.	ธ.ค.	ม.ค.	ก.พ.	มี.ค.	รวม
กองงานวิทยาเขตเพชรบุรี	4,700	2,250	950	3,900	4,550		16,350
คณะสัตวศาสตร์และเทคโนโลยีการเกษตร	3,400	9,500	9,200	5,200	3,900		31,200
คณะวิทยาการจัดการ	500	2,500	-	1,000	400		4,400
คณะเทคโนโลยีสารสนเทศและการสื่อสาร	300	-	-	-	-		300
หน่วยงานอื่นๆ	600	650	-	-	-		1,250
<b>รวม</b>	<b>9,500</b>	<b>14,900</b>	<b>10,150</b>	<b>10,100</b>	<b>8,850</b>	<b>-</b>	<b>53,500</b>

คณะวิชา/หน่วยงาน	เมษายน 2566 - กันยายน 2566						
	เม.ย.	พ.ค.	มิ.ย.	ก.ค.	ส.ค.	ก.ย.	รวม
กองงานวิทยาเขตเพชรบุรี							-
คณะสัตวศาสตร์และเทคโนโลยีการเกษตร							-
คณะวิทยาการจัดการ							-
คณะเทคโนโลยีสารสนเทศและการสื่อสาร							-
หน่วยงานอื่นๆ							-
<b>รวม</b>	-	-	-	-	-	-	-

คณะวิชา/หน่วยงาน	สรุปค่าใช้จ่ายปีงบประมาณ 2566		
	ต.ค.-มี.ค.	เม.ย.-ก.ย.	รวม
กองงานวิทยาเขตเพชรบุรี	16,350	-	16,350
คณะสัตวศาสตร์และเทคโนโลยีการเกษตร	31,200	-	31,200
คณะวิทยาการจัดการ	4,400	-	4,400
คณะเทคโนโลยีสารสนเทศและการสื่อสาร	300	-	300
หน่วยงานอื่นๆ	1,250	-	1,250
<b>รวม</b>	<b>53,500</b>	<b>-</b>	<b>53,500</b>

28. การจัดเก็บค่าบำรุงที่พัก

รายละเอียด	ตุลาคม 2565 - มีนาคม 2566						
	ต.ค.	พ.ย.	ธ.ค.	ม.ค.	ก.พ.	มี.ค.	รวม
พนักงาน (แผ่นดิน)	34,500	35,000	35,500	34,500	34,500		174,000
พนักงาน (รายได้)	56,500	56,500	56,000	57,000	57,000		283,000
ลูกจ้างชั่วคราว	4,500	4,500	4,500	4,500	4,500		22,500
<b>รวม</b>	<b>95,500</b>	<b>96,000</b>	<b>96,000</b>	<b>96,000</b>	<b>96,000</b>	<b>-</b>	<b>479,500</b>
คณะวิชา/หน่วยงาน	เมษายน 2566 - กันยายน 2566						
	เม.ย.	พ.ค.	มิ.ย.	ก.ค.	ส.ค.	ก.ย.	รวม
พนักงาน (แผ่นดิน)							-
พนักงาน (รายได้)							-
ลูกจ้างชั่วคราว							-
<b>รวม</b>	<b>-</b>	<b>-</b>	<b>-</b>	<b>-</b>	<b>-</b>	<b>-</b>	<b>-</b>
รายละเอียด	รายได้การจัดเก็บ						
	ต.ค.-มี.ค.	เม.ย.-ก.ย.	รวม				
พนักงาน (แผ่นดิน)	174,000	-	174,000				
พนักงาน (รายได้)	283,000	-	283,000				
ลูกจ้างชั่วคราว	22,500	-	22,500				
<b>รวม</b>	<b>479,500</b>	<b>-</b>	<b>479,500</b>				

29. การจัดเก็บค่ากระแสไฟฟ้าที่ฟักบุคลากร

รายละเอียด	ตุลาคม 2565 - มีนาคม 2566						
	ต.ค.	พ.ย.	ธ.ค.	ม.ค.	ก.พ.	มี.ค.	รวม
พนักงาน (แผ่นดิน)	19,280.67	16,018.43	15,033.05	12,483.96	12,483.96		75,300.07
พนักงาน (รายได้)	34,553.68	27,164.07	23,806.97	20,185.91	20,185.91		125,896.54
ลูกจ้างชั่วคราว	3,885.00	3,359.16	2,891.07	2,579.67	2,579.67		15,294.57
<b>รวม</b>	<b>57,719.35</b>	<b>46,541.66</b>	<b>41,731.09</b>	<b>35,249.54</b>	<b>35,249.54</b>	<b>-</b>	<b>216,491.18</b>
คณะวิชา/หน่วยงาน	เมษายน 2566 - กันยายน 2566						
	เม.ย.	พ.ค.	มิ.ย.	ก.ค.	ส.ค.	ก.ย.	รวม
พนักงาน (แผ่นดิน)							-
พนักงาน (รายได้)							-
ลูกจ้างชั่วคราว							-
<b>รวม</b>	<b>-</b>	<b>-</b>	<b>-</b>	<b>-</b>	<b>-</b>	<b>-</b>	<b>-</b>
รายละเอียด	รายได้การจัดเก็บ						
	ต.ค.-มี.ค.	เม.ย.-ก.ย.	รวม				
พนักงาน (แผ่นดิน)	75,300.07	-	75,300.07				
พนักงาน (รายได้)	125,896.54	-	125,896.54				
ลูกจ้างชั่วคราว	15,294.57	-	15,294.57				
<b>รวม</b>	<b>216,491.18</b>	<b>-</b>	<b>216,491.18</b>				

30. การเบิกจ่ายเงินค่าไปรษณีย์

คณะวิชา/หน่วยงาน	ตุลาคม 2565 - มีนาคม 2566						
	ต.ค.	พ.ย.	ธ.ค.	ม.ค.	ก.พ.	มี.ค.	รวม
กองงานวิทยาเขตเพชรบุรี	2,556	1,386	1,259	5,337	1,021		11,559
คณะสัตวศาสตร์และเทคโนโลยีการเกษตร	624	1,628	2,591	1,078	2,568		8,489
คณะเทคโนโลยีสารสนเทศและการสื่อสาร	-	2,185	37	37	104		2,363
<b>รวม</b>	<b>3,180</b>	<b>5,199</b>	<b>3,887</b>	<b>6,452</b>	<b>3,693</b>	<b>-</b>	<b>22,411</b>
คณะวิชา/หน่วยงาน	เมษายน 2566 - กันยายน 2566						
	เม.ย.	พ.ค.	มิ.ย.	ก.ค.	ส.ค.	ก.ย.	รวม
กองงานวิทยาเขตเพชรบุรี							-
คณะสัตวศาสตร์และเทคโนโลยีการเกษตร							-
คณะเทคโนโลยีสารสนเทศและการสื่อสาร							-
<b>รวม</b>	<b>-</b>	<b>-</b>	<b>-</b>	<b>-</b>	<b>-</b>	<b>-</b>	<b>-</b>
คณะวิชา/หน่วยงาน	สรุปค่าใช้จ่ายปีงบประมาณ 2566						
	ต.ค.-มี.ค.	เม.ย.-ก.ย.	รวม				
กองงานวิทยาเขตเพชรบุรี	11,559	-	11,559				
คณะสัตวศาสตร์และเทคโนโลยีการเกษตร	8,489	-	8,489				
คณะเทคโนโลยีสารสนเทศและการสื่อสาร	2,363	-	2,363				
<b>รวม</b>	<b>22,411</b>	<b>-</b>	<b>22,411</b>				

31. รายงานค่าใช้จ่ายเหมาแม่บ้านทำความสะอาด

รายละเอียด	ตุลาคม 2565 - มีนาคม 2566						
	ต.ค.	พ.ย.	ธ.ค.	ม.ค.	ก.พ.	มี.ค.	รวม
โรงอาหารกลาง	15,400	7,700	9,100	15,050	13,650		60,900
โรงอาหารหอพัก	10,920	7,140	13,020	12,600	10,920		54,600
พื้นที่จำหน่ายอาหารด้านหลังหอพัก 5-6	9,100	4,900	9,450	9,100	7,700		40,250
ค่าตอบแทนแม่บ้านวันเสาร์-วันอาทิตย์	1,680	-	-	-	-		1,680
<b>รวม</b>	<b>37,100</b>	<b>19,740</b>	<b>31,570</b>	<b>36,750</b>	<b>32,270</b>	<b>-</b>	<b>157,430</b>
รายละเอียด	เมษายน 2566 - กันยายน 2566						
	เม.ย.	พ.ค.	มิ.ย.	ก.ค.	ส.ค.	ก.ย.	รวม
โรงอาหารกลาง							-
โรงอาหารหอพัก							-
พื้นที่จำหน่ายอาหารด้านหลังหอพัก 5-6							-
ค่าตอบแทนแม่บ้านวันเสาร์-วันอาทิตย์							-
<b>รวม</b>	<b>-</b>	<b>-</b>	<b>-</b>	<b>-</b>	<b>-</b>	<b>-</b>	<b>-</b>
คณะวิชา/หน่วยงาน	สรุปค่าใช้จ่ายปีงบประมาณ 2566						
	ต.ค.-มี.ค.	เม.ย.-ก.ย.	รวม				
โรงอาหารกลาง	60,900	-	60,900				
โรงอาหารหอพัก	54,600	-	54,600				
พื้นที่จำหน่ายอาหารด้านหลังหอพัก 5-6	40,250	-	40,250				
ค่าตอบแทนแม่บ้านวันเสาร์-วันอาทิตย์	1,680	-	1,680				
<b>รวม</b>	<b>157,430</b>	<b>-</b>	<b>157,430</b>				



32. รายงานค่าใช้จ่ายน้ำมันเชื้อเพลิง

ทะเบียนรถยนต์	ตุลาคม 2565 - มีนาคม 2566						
	ต.ค.	พ.ย.	ธ.ค.	ม.ค.	ก.พ.	มี.ค.	รวม
นข 893 เพชรบุรี	488.00	1,600.00	6,640.00	1,670.00			10,398.00
นข 1866 เพชรบุรี	6,980.00	6,430.00	10,355.00	5,200.20			28,965.20
นข 2808 เพชรบุรี	5,330.00	5,890.00	2,820.00	650.00			14,690.00
กค 3080 เพชรบุรี	6,810.00	4,300.00	3,940.00	2,620.00			17,670.00
สฎ 8639 เพชรบุรี	4,860.00	1,400.00	4,760.00	7,900.20			18,920.20
กค 737 เพชรบุรี	4,070.00	2,050.00	2,850.10	2,350.00			11,320.10
ฮฉ 9097 กรุงเทพฯ	16,630.00	12,370.00	23,051.20	17,451.10			69,502.30
กต 2879 เพชรบุรี	11,680.00	7,430.00	6,600.20	8,030.00			33,740.20
<b>รวม</b>	<b>56,848.00</b>	<b>41,470.00</b>	<b>61,016.50</b>	<b>45,871.50</b>	<b>-</b>	<b>-</b>	<b>205,206.00</b>
คณะวิชา/หน่วยงาน	เมษายน 2565 - กันยายน 2566						
	เม.ย.	พ.ค.	มิ.ย.	1	ส.ค.	ก.ย.	รวม
นข 893 เพชรบุรี							-
นข 1866 เพชรบุรี							-
นข 2808 เพชรบุรี							-
กค 3080 เพชรบุรี							-
สฎ 8639 เพชรบุรี							-
กค 737 เพชรบุรี							-
ฮฉ 9097 กรุงเทพฯ							-
กต 2879 เพชรบุรี							-
<b>รวม</b>	<b>-</b>	<b>-</b>	<b>-</b>	<b>-</b>	<b>-</b>	<b>-</b>	<b>-</b>
คณะวิชา/หน่วยงาน	สรุปค่าใช้จ่ายปีงบประมาณ 2566						
	ต.ค.-มี.ค.	เม.ย.-ก.ย.	รวม				
นข 893 เพชรบุรี	10,398.00	-	10,398.00				
นข 1866 เพชรบุรี	28,965.20	-	28,965.20				
นข 2808 เพชรบุรี	14,690.00	-	14,690.00				
กค 3080 เพชรบุรี	17,670.00	-	17,670.00				
สฎ 8639 เพชรบุรี	18,920.20	-	18,920.20				
กค 737 เพชรบุรี	69,502.30	-	69,502.30				
ฮฉ 9097 กรุงเทพฯ	33,740.20	-	33,740.20				
กต 2879 เพชรบุรี	11,320.10	-	11,320.10				
<b>รวม</b>	<b>205,206.00</b>	<b>-</b>	<b>205,206.00</b>				

33. รายงานการจัดเก็บรายได้จากการใช้พื้นที่

รายละเอียดข้อมูล	ตุลาคม 2565 - มีนาคม 2566						รวม
	ต.ค.-65	พ.ย.-65	ธ.ค.-65	ม.ค.-66	ก.พ.-66	มี.ค.-66	
ร้านอาหาร (Su Café/หอพัก/พื้นที่หอพัก5-6)	-	-	-	526,500.00	-	-	526,500.00
บริษัทหรือเอกชน ประกอบกิจการ	82,080.00	219,080.00	66,780.00	81,600.00	-	-	449,540.00
รวมรายได้ทั้งสิ้น	82,080.00	219,080.00	66,780.00	608,100.00	-	-	976,040.00
รายละเอียดข้อมูล	เมษายน 2566 - กันยายน 2566						รวม
	เม.ย.-66	พ.ค.-66	มิ.ย.-66	ก.ค.-66	ส.ค.-66	ก.ย.-66	
ร้านอาหาร (Su Café/หอพัก/พื้นที่หอพัก5-6)	-	-	-	-	-	-	-
บริษัทหรือเอกชน ประกอบกิจการ	-	-	-	-	-	-	-
รวมรายได้ทั้งสิ้น	-	-	-	-	-	-	-
รายละเอียดข้อมูล	สรุปรายได้		รวมทั้งสิ้น				
	ต.ค.65-มี.ค.66	เม.ย.66-ก.ย.66					
ร้านอาหาร (Su Café/หอพัก/พื้นที่หอพัก5-6)	526,500.00	-	526,500.00				
บริษัทหรือเอกชน ประกอบกิจการ	449,540.00	-	449,540.00				
รวมรายได้ทั้งสิ้น	976,040.00	-	976,040.00				

34. รายงานค่าใช้จ่ายบริหารจัดการภายในร้านอาหาร (หอพัก,Su Café,พื้นที่จำหน่ายอาหารด้านหลังหอพัก)

รายละเอียดข้อมูล	ตุลาคม 2565 - มีนาคม 2566						รวม
	ต.ค.-65	พ.ย.-65	ธ.ค.-65	ม.ค.-66	ก.พ.-66	มี.ค.-66	
ค่าจ้างเหมากำจัดปลวกและแมลง	-	-	-	-	-	-	-
ค่าจ้างเหมาดูแลสิ่งปฏิกูลร้านอาหาร	-	-	-	-	6,000.00	-	6,000.00
ค่าจ้างเหมาปรับปรุงกายภาพ	4,500.00	-	-	2,500.00	-	-	7,000.00
ค่าวัสดุซ่อมแซม	-	-	-	-	1,990.00	-	1,990.00
ค่าวัสดุทำความสะอาด	-	-	-	-	-	-	-
ค่าใช้จ่ายเกี่ยวกับโครงการสุขภาพ	-	-	-	-	-	-	-
รวมรายได้ทั้งสิ้น	4,500.00	-	-	2,500.00	7,990.00	-	14,990.00

รายละเอียดข้อมูล	เมษายน 2566 - กันยายน 2566						รวม
	เม.ย.-66	พ.ค.-66	มิ.ย.-66	ก.ค.-66	ส.ค.-66	ก.ย.-66	
ค่าจ้างเหมากำจัดปลวกและแมลง							-
ค่าจ้างเหมาสุบสิ่งปฏิกูลโรงอาหาร							-
ค่าจ้างเหมาปรับปรุงกายภาพ							-
ค่าวัสดุซ่อมแซม							-
ค่าวัสดุทำความสะอาด							-
ค่าใช้จ่ายเกี่ยวกับโครงการสุขภาพ							-
รวมรายได้ทั้งสิ้น	-	-	-	-	-	-	-
รายละเอียดข้อมูล	สรุปรายได้		รวมทั้งสิ้น				
	ต.ค.65-มี.ค.66	เม.ย.66-ก.ย.66					
ค่าจ้างเหมากำจัดปลวกและแมลง	-	-	-				
ค่าจ้างเหมาสุบสิ่งปฏิกูลโรงอาหาร	6,000.00	-	6,000.00				
ค่าจ้างเหมาปรับปรุงกายภาพ	7,000.00	-	7,000.00				
ค่าวัสดุซ่อมแซม	1,990.00	-	1,990.00				
ค่าวัสดุทำความสะอาด	-	-	-				
ค่าใช้จ่ายเกี่ยวกับโครงการสุขภาพ	-	-	-				
รวมรายได้ทั้งสิ้น	14,990.00	-	14,990.00				

รายงานบุคลากรวิทยาเขตสารสนเทศเพชรบุรี

จำแนกตามประเภทและแหล่งงบประมาณ

ข้อมูล ณ วันที่ 27 กุมภาพันธ์ 2566

คณะวิชา/หน่วยงาน	ข้าราชการ	พนักงานประจำ	พนักงานชั่วคราว	ลูกจ้างชั่วคราว	รวม
กองงานวิทยาเขตเพชรบุรี	1	41	16	58	116
คณะสัตวศาสตร์และเทคโนโลยีการเกษตร	2	68	1	0	71
คณะวิทยาการจัดการ	1	131	32	11	175
คณะเทคโนโลยีสารสนเทศและการสื่อสาร	0	68	2	3	73
สำนักหอสมุดวิทยาเขตสารสนเทศเพชรบุรี	0	5	0	4	9
สำนักดิจิทัลเทคโนโลยี	0	4	0	0	4
<b>รวมทั้งสิ้น</b>	<b>4</b>	<b>317</b>	<b>51</b>	<b>76</b>	<b>448</b>

แผนภูมิบุคลากรจำแนกตามแหล่งงบประมาณ

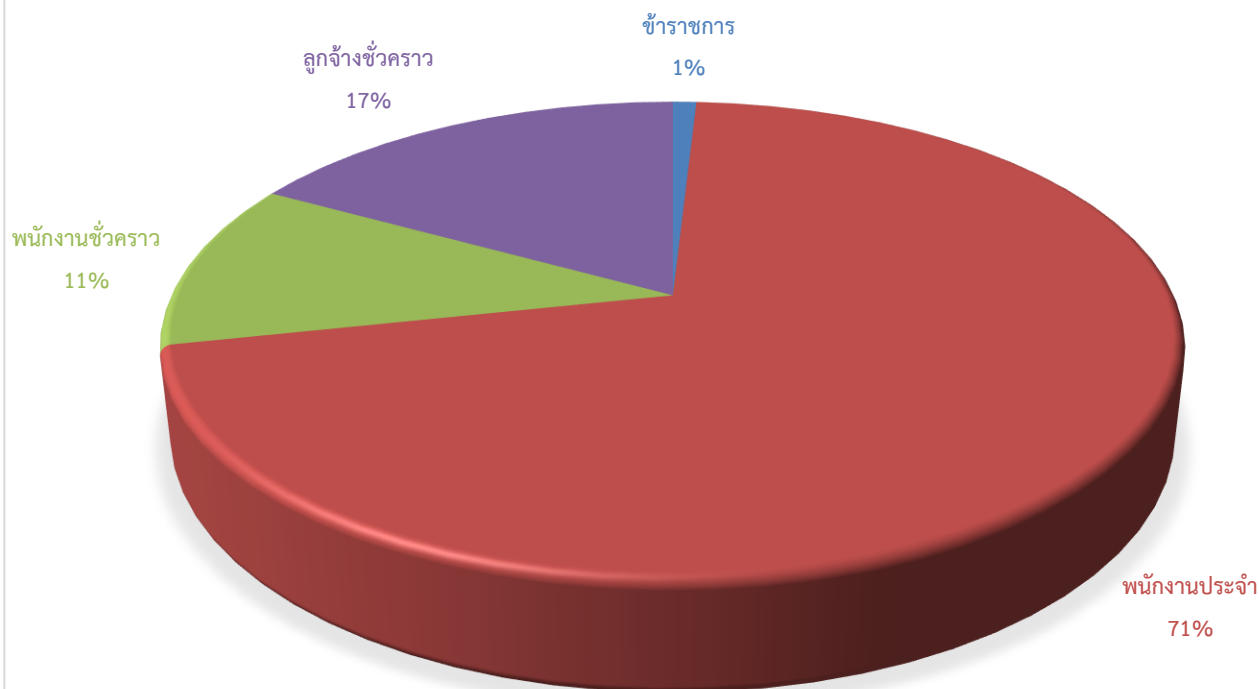

จำนวนบุคลากร วิทยาเขตสารสนเทศเพชรบุรี (เฉพาะอัตรากำลังที่มีคนครอง)

ข้อมูล ณ วันที่ 27 กุมภาพันธ์ 2566

คณะวิชา/หน่วยงาน	ข้าราชการ		พนักงานมหาวิทยาลัย									รวม
	(เงินแผ่นดิน)		พนักงานประจำ				พนักงานชั่วคราว				ลูกจ้างชั่วคราว	
			(เงินแผ่นดิน)		(เงินรายได้)		(เงินรายได้)					
	วิชาการ	สนับสนุน	วิชาการ	สนับสนุน	วิชาการ	สนับสนุน	วิชาการ	ผู้เชี่ยวชาญ	ชาวต่างประเทศ	สายสนับสนุน	ลูกจ้าง	
<b>กองงานวิทยาเขตสารสนเทศเพชรบุรี</b>												
- ผู้อำนวยการสำนักงานวิทยาเขตฯ				1								1
- งานบริการกลาง				5		5				1	23	34
- งานบริการการสอน				2		4				1	10	17
- งานบริหารทั่วไป				4		3					10	17
- งานพัฒนานักศึกษา				4		3				14	15	36
- งานคลัง (สังกัดกองคลัง)		1		5		5						11
<b>รวม</b>	<b>0</b>	<b>1</b>	<b>0</b>	<b>21</b>	<b>0</b>	<b>20</b>	<b>0</b>	<b>0</b>	<b>0</b>	<b>16</b>	<b>58</b>	<b>116</b>
<b>คณะสัตวศาสตร์และเทคโนโลยีการเกษตร</b>									1			1
- คณะสัตวศาสตร์และเทคโนโลยีการเกษตร	1			53								54
- สำนักงานคณบดี		1										1
- งานบริหารทั่วไป				3		4						7
- งานกิจกรรมพิเศษ				2		6						8
<b>รวม</b>	<b>1</b>	<b>1</b>	<b>53</b>	<b>5</b>	<b>0</b>	<b>10</b>	<b>0</b>	<b>0</b>	<b>1</b>	<b>0</b>	<b>0</b>	<b>71</b>
<b>คณะวิทยาการจัดการ</b>			2		1		3					6
- งานบริหารทั่วไป						15					11	26
- งานกิจกรรมพิเศษ						15		1		1		17
- สาขาวิชาการจัดการนวัตกรรมการท่องเที่ยว	1		8		4		8					21
- สาขาวิชาการจัดการการท่องเที่ยว			4		5							9
- สาขาวิชาการจัดการชุมชน			5		2		1					8
- สาขาวิชาการจัดการตลาด			6		4		7					17
- สาขาวิชาการจัดการโรงแรม					7							7
- สาขาวิชาการจัดการธุรกิจและภาษา			3		13		2		8			26
- สาขาวิชารัฐประศาสนศาสตร์			1		8							9
- สาขาวิชาการจัดการงานนิเทศการและงานอีเว้นท์			1		4		1					6
- สาขาวิชาการจัดการโลจิสติกส์					6							6
- งานบริหารและพัฒนามหาวิชาการ						17						17
<b>รวม</b>	<b>1</b>	<b>0</b>	<b>30</b>	<b>0</b>	<b>54</b>	<b>47</b>	<b>22</b>	<b>1</b>	<b>8</b>	<b>1</b>	<b>11</b>	<b>175</b>
<b>คณะเทคโนโลยีสารสนเทศและการสื่อสาร</b>					52	16		2			3	73
<b>หอสมุดวิทยาเขตสารสนเทศเพชรบุรี</b>				3		2				1	3	9
<b>สำนักดิจิทัลเทคโนโลยี</b>				2		2						4
<b>รวมทั้งสิ้น</b>	<b>2</b>	<b>2</b>	<b>83</b>	<b>31</b>	<b>106</b>	<b>97</b>	<b>22</b>	<b>3</b>	<b>9</b>	<b>18</b>	<b>75</b>	<b>448</b>

**แบบรายงานผลการดำเนินงาน**  
**งานพัฒนานักศึกษา กองงานวิทยาเขตเพชรบุรี**  
**ประจำเดือนกุมภาพันธ์ 2566**

**1. การดำเนินงานด้านหอพักนักศึกษา**

**1.1 จำนวนนักศึกษาที่พักในหอพักนักศึกษา**

คณะวิชา	จำนวนนักศึกษาที่พักในหอพัก					
	ต.ค.65	พ.ย.65	ธ.ค.65	ม.ค.66	ก.พ.66	มี.ค.66
คณะวิศวกรรมศาสตร์และเทคโนโลยีการเกษตร	262	258	256	255	254	-
คณะวิทยาการจัดการ	1,011	898	897	904	903	-
คณะเทคโนโลยีสารสนเทศและการสื่อสาร	281	278	274	274	274	-
รวม	1,554	1,434	1,427	1,433	1,431	-

**1.2 การให้บริการนักศึกษาในหอพักนักศึกษา**

งานบริการ	จำนวนการให้บริการนักศึกษา(ครั้ง)						
	ต.ค.65	พ.ย.65	ธ.ค.65	ม.ค.66	ก.พ.66	มี.ค.66	รวม
ยืมกุญแจสำรอง(นักศึกษา)	107	25	108	76	89	-	405
ยืมกุญแจสำรอง(บุคลากร)	1	4	1	3	2	-	11
งานซ่อม	152	93	186	158	141	-	730
นักศึกษาเข้า-ออก นอกเวลากำหนด	5	2	8	16	24	-	55
งานบริการอื่นๆ	383	104	177	207	227	-	1,098
งานพัสดุไปรษณีย์	315	115	309	348	340	-	1,427
รวม	963	343	789	808	823	-	3,726

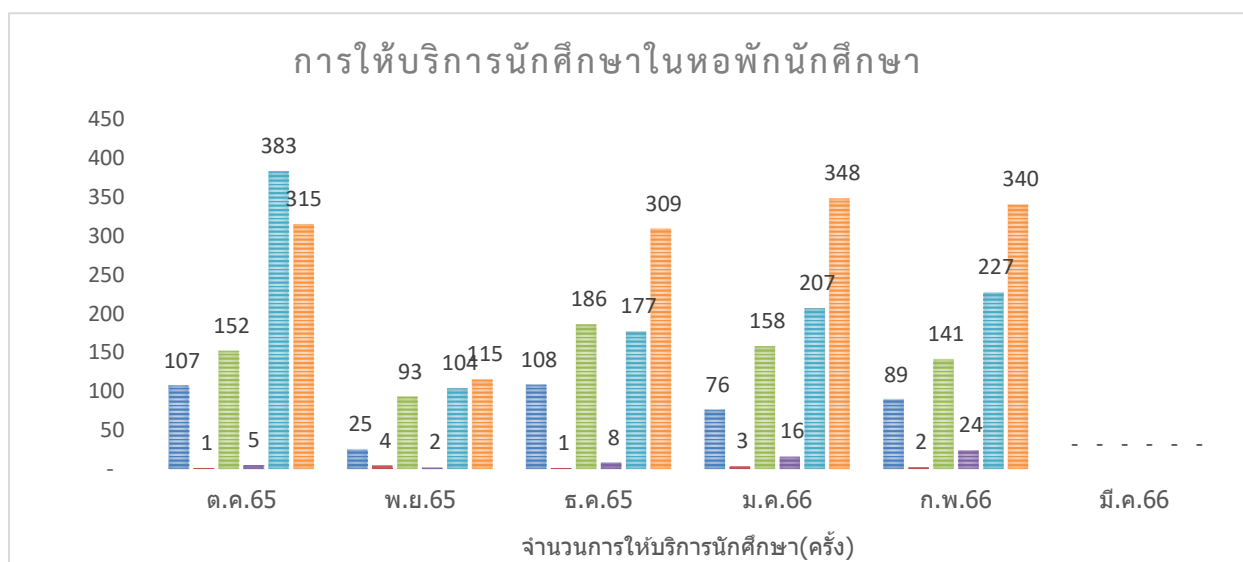

### 1.3 ค่ากระแสไฟฟ้าหอพักนักศึกษา

หอพักนักศึกษา	จำนวนเงินค่าธรรมเนียมการใช้กระแสไฟฟ้าในหอพักนักศึกษา						
	ต.ค.65	พ.ย.65	ธ.ค.65	ม.ค.66	ก.พ.66	มี.ค.66	รวม
หอพัก 2	82,332	11,247	61,847	66,981	57,900	-	280,307
หอพัก 3	39,432	4,182	27,719	29,100	23,087	-	123,520
หอพัก 5	86,783	18,760	73,605	80,942	78,230	-	338,320
หอพัก 6	74,124	14,550	55,681	62,964	65,534	-	272,853
รวม	282,671	48,739	218,852	239,987	224,751	-	1,015,000

### 2. การให้บริการของหน่วยพยาบาลและสุขอนามัย

งานบริการ	จำนวนการให้บริการของหน่วยพยาบาลและสุขอนามัย (ครั้ง)						
	ต.ค.65	พ.ย.65	ธ.ค.65	ม.ค.66	ก.พ.66	มี.ค.66	รวม
จำนวนผู้ใช้บริการรักษาพยาบาล	731	248	1,196	782	785	-	3,742
การนำส่งบุคลากรและนักศึกษาไปโรงพยาบาล	65	13	70	42	34	-	224
การจ้างรถรับจ้างภายนอกนำส่งนักศึกษาไปโรงพยาบาล	4	-	1	2	1	-	8
การเบิกประกันอุบัติเหตุ	11	6	10	12	6	-	45
การจัดกระเป๋าปฐมพยาบาล สำหรับกิจกรรมนักศึกษา	7	7	12	5	9	-	40

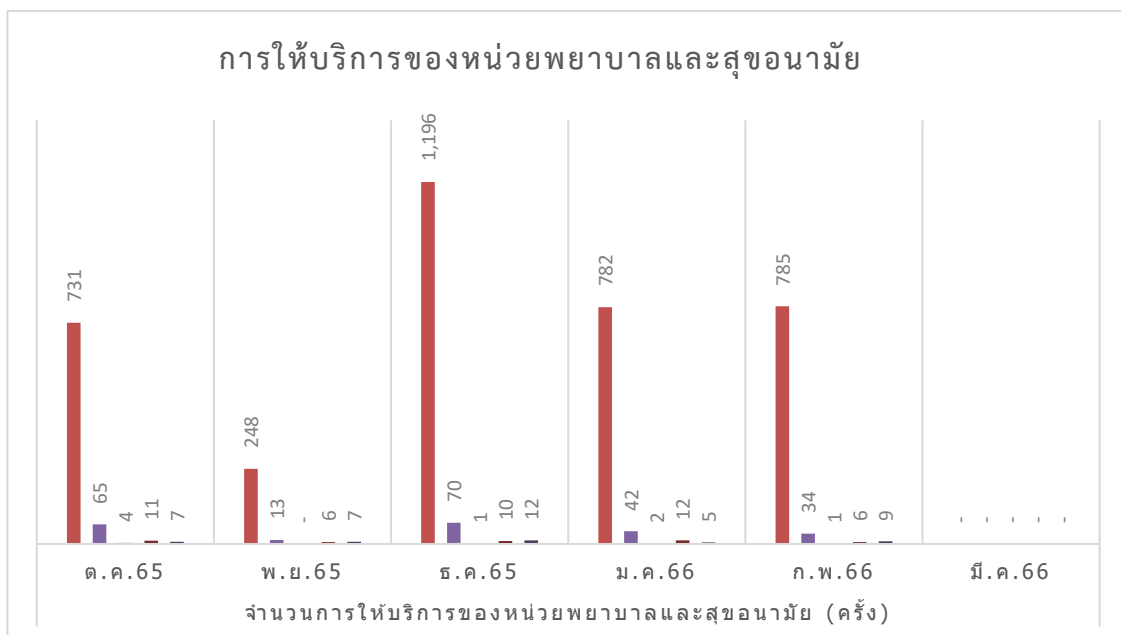

### 3. งานกองทุนเงินให้กู้ยืมเพื่อการศึกษา

สรุปจำนวนนักศึกษาที่กู้ยืมเงินกองทุนให้กู้ยืมเพื่อการศึกษา ณ วิทยาเขตสารสนเทศเพชรบุรี ภาคเรียนที่ 2/2565

คณะวิชา	จำนวนผู้กู้ยืม		รวม
	กยศ.	กรอ.	
คณะสัตวศาสตร์และเทคโนโลยีการเกษตร	72	159	231
คณะวิทยาการจัดการ	680	352	1,032
คณะเทคโนโลยีสารสนเทศและการสื่อสาร	51	88	139
รวม	803	599	1,402

กิจกรรม	จำนวนผู้กู้ยืมเงินกองทุนให้กู้ยืมเพื่อการศึกษา ภาคการศึกษา 1/2565						
	ต.ค.65	พ.ย.65	ธ.ค.65	ม.ค.66	ก.พ.66	มี.ค.66	รวม
1. ผู้กู้ยืม กยศ. รายเก่า/กยศ.รายใหม่ กรอ.รายเก่า/กรอ.รายใหม่							
1.1 แจ้งความประสงค์ขอผู้กู้ยืม	-	1,415	-	-	-	-	1,415
1.2 เปิดระบบVNCaller สำหรับนักศึกษาที่ ผู้กู้ยืมลงทะเบียนเรียน	-	1,415	-	-	-	-	1,415
1.3บันทึกค่าเล่าเรียนตามที่ลงทะเบียนจริงใน ระบบ DSL	-	1,415	-	-	-	-	1,415
1.4 ตรวจสอบเอกสารแบบยืนยันการเบิกเงิน ผู้กู้ยืม	-	782	615	9	-	-	1,406
1.5 จัดส่งเอกสารแบบยืนยันการเบิกเงินผู้กู้ยืม ให้ธนาคาร	-	-	495	908	7	-	1,410
1.6 การบันทึกค่าใช้จ่ายยอดเงินผู้กู้ยืมลงระบบ VNColler * รวมยอดนักศึกษาคณะวิทยาการจัดการ และคณะเทคโนโลยีสารสนเทศและ การสื่อสาร วิทยาเขตวังท่าพระ	-	34	-	724	1,231	-	1,989

\* รวมยอดนักศึกษาคณะวิทยาการจัดการ และคณะเทคโนโลยีสารสนเทศและการสื่อสาร วิทยาเขตวังท่าพระ

### 4. การดำเนินงานกิจกรรม/โครงการขององค์กรนักศึกษา

การดำเนินงาน	จำนวนกิจกรรม/โครงการ						
	ต.ค.65	พ.ย.65	ธ.ค.65	ม.ค.66	ก.พ.66	มี.ค.66	รวม
ขออนุมัติโครงการ	-	-	3	2	-	-	5
รายงานผลการดำเนินงานโครงการ	-	-	-	-	2	-	2
บันทึกชั่วโมงกิจกรรม/จิตอาสา	4	1	5	3	2	-	15



## 5. การให้บริการสถานที่จัดกิจกรรมและสนามกีฬา

สถานที่ขอใช้บริการ	จำนวนการให้บริการสถานที่จัดกิจกรรมและสนามกีฬา (ครั้ง)						
	ต.ค.65	พ.ย.65	ธ.ค.65	ม.ค.66	ก.พ.66	มี.ค.66	รวม
อาคาร OTOP	-	1	-	-	-	-	1
อาคารพลศึกษา	2	-	-	-	3	-	5
ลานจัน	-	-	1	-	-	-	1
ห้องกิจกรรมนักศึกษา 2 (ห้องศิลป์เพชร)	3	3	1	-	4	-	11
ห้องกิจกรรมนักศึกษา 4 (อาคารกิจกรรมฯ)	7	-	-	2	-	-	9
ห้องประชุม 28 ที่นั่ง (อาคารกิจกรรมฯ)	-	-	1	2	-	-	3
ห้องประชุม 12 ที่นั่ง (อาคารกิจกรรมฯ)	2	-	1	2	-	-	5
ห้องซ้อมศิลปะการแสดง(อาคารกิจกรรมฯ)	13	3	6	10	24	-	56
ลานกิจกรรม ชั้น 1 (อาคารกิจกรรมฯ)	5	-	1	1	3	-	10
สนามแบดมินตันชั้น 3 (อาคารกิจกรรมฯ)	1	-	-	-	-	-	1
ห้องซ้อมดนตรี	-	-	1	1	-	-	2
ห้องกลิ้งจัน	-	-	-	2	1	-	3
ยิมอุปกรณ์ เช่น โตะ แก้ว	-	-	2	1	1	-	4
รวม	33	7	14	21	36	-	111

## 6. การให้บริการวัสดุและอุปกรณ์กีฬา

สถานที่ขอใช้บริการ	จำนวนการให้บริการ (ครั้ง)						
	ต.ค.65	พ.ย.65	ธ.ค.65	ม.ค.66	ก.พ.66	มี.ค.66	รวม
แบดมินตัน	494	140	408	476	545	-	2,063
เทเบิลเทนนิส (ปิงปอง)	202	65	314	189	190	-	960
หมากรุกกระดาน	2	-	5	4	5	-	16
ดัมเบล	5	2	10	7	7	-	31
บาสเก็ตบอล	146	25	235	125	115	-	646
เทนนิส	18	2	16	6	27	-	69
ฟุตบอล	28	2	20	10	6	-	66
วอลเลย์บอล	26	10	165	48	35	-	284
ฟุตซอล	20	2	42	15	43	-	122
เปตอง	1	-	27	20	15	-	63
ตะกร้อ	-	-	7	-	5	-	12
อื่นๆ	-	-	-	20	36	-	56
รวม	942	248	1,249	920	1,029	-	4,388

7. การดำเนินงานของไปรษณีย์อนุญาตมหาวิทยาลัยศิลปากร วิทยาเขตสารสนเทศเพชรบุรี

ประเภทพัสดุ	จำนวนพัสดุ						
	ต.ค.65	พ.ย.65	ธ.ค.65	ม.ค.66	ก.พ.66	มี.ค.66	รวม
รับฝาก (อาคารเรียนรวม 2)	2,869	921	2,781	964	1,024	-	8,559
นำจ่าย	3,335	3,295	3,271	2,957	3,701	-	16,559
- เรียนรวม 2	3,020	3,168	2,962	2,609	3,361	-	15,120
- อาคารหอพักนักศึกษา	315	127	309	348	340	-	1,439

8. การดำเนินงานทุนการศึกษา

การดำเนินงาน	จำนวน (ครั้ง)						
	ต.ค.65	พ.ย.65	ธ.ค.65	ม.ค.66	ก.พ.66	มี.ค.66	รวม
เบิกจ่ายทุนการศึกษา	1	-	-	-	1	-	2
ดำเนินการเอกสารทุนการศึกษา	-	2	2	1	2	-	7
รวม	1	2	2	1	3	-	9

9. การดำเนินงานนักศึกษาวิชาทหาร/ผ่อนผันฯ

9.1 ประสานงานกับหน่วยฝึก นศท.มทบ.15 ในเรื่องที่เกี่ยวข้องกับการฝึกภาคสนามของนักศึกษาวิชาทหาร ในปีการศึกษา 2565 นักศึกษาวิชาทหารชั้นปีที่ 3 ทำการฝึกภาคสนามค่ายฝึกการรบพิเศษที่ 1 แก่งกระจาน ต.สองพี่น้อง อ.แก่งกระจาน จ.เพชรบุรี ช่วงวันที่ 15-19 กุมภาพันธ์ 2566 จำนวน 6 นาย

9.2 นักศึกษาตรวจสอบรายชื่อและขอรับสำเนาหนังสือและบัญชีรายชื่อเพื่อเป็นหลักฐานในวันตรวจเลือกฯจำนวน 10 ราย

9.3 จัดส่งหนังสือและบัญชีรายชื่อนักศึกษาที่ขอผ่อนผันฯถึงผู้ว่าราชการจังหวัด ตามภูมิสำเนาของนักศึกษาครบตามจำนวนที่ได้ทำเรื่องขอผ่อนผันไว้