



# บันทึกข้อความ

ส่วนงาน งานการเงิน กองคลัง สำนักงานอธิการบดี เพชรบุรี มหาวิทยาลัยศิลปากร โทร. 300014

ที่ อว 8603.4/

วันที่ 18 เมษายน 2566

เรื่อง สรุบบประมาณรายจ่าย และรายงานผลการดำเนินงาน

เรียน ผู้อำนวยการกองงานวิทยาเขตเพชรบุรี

ด้วยงานการเงิน กองคลัง สำนักงานอธิการบดี เพชรบุรี ได้สรุบบประมาณรายจ่ายเงินงบประมาณแผ่นดิน เงินงบประมาณเงินรายได้ เงินรายได้โครงการบริการวิชาการ คค.การใช้พื้นที่ภายในมศก. พบ เงินรายได้เงินบริจาค และเงินกองทุนพัฒนามหาวิทยาลัย กองทุนพัฒนาส่วนกลาง ปีงบประมาณ 2566 ณ 18 เมษายน 2566 และรายงานผลการดำเนินงาน ค่ากระแสไฟฟ้า ค่าน้ำประปา และจำนวนนักศึกษาที่ใช้บริการประจำเดือน มีนาคม 2566 ดังรายละเอียดที่แนบมาพร้อมนี้

จึงเรียนมาเพื่อโปรดทราบ และนำเข้าไปประชุมหัวหน้างานเพื่อทราบ

(นางนิลวรรณ ไทยมะณี)

นักวิชาการเงินและบัญชีชำนาญการ

รับทราบ/โปรดดำเนินการต่อไป

(นายสอาด ศรีจันทร์)

รักษาการแทนผู้อำนวยการกองงานวิทยาเขตเพชรบุรี

เรียน คุณริฎฎากานต์  
โปรดนำเข้าไปประชุมหัวหน้างาน

18/04/2566

แบบรายงานผลการดำเนินงาน  
งานการเงิน กองคลัง สำนักงานอธิการบดี เพชรบุรี  
ประจำเดือน มีนาคม 2566

1. สรุปการจ่ายค่าน้ำประปา ปีงบประมาณ 2566  
มหาวิทยาลัยศิลปากร วิทยาเขตสารสนเทศเพชรบุรี

ระยะเวลา	จำนวนเงิน	การเบิกจ่ายจากเงิน
		ส่งใบแจ้งหนี้กองคลัง
1 กันยายน 2565 - 1 ตุลาคม 2565	264,230.94	
1 ตุลาคม 2565 - 1 พฤศจิกายน 2565	265,636.92	
1 พฤศจิกายน 2565 - 1 ธันวาคม 2565	150,112.23	
1 ธันวาคม 2565 - 1 มกราคม 2566	240,493.31	
1 มกราคม - 1 กุมภาพันธ์ 2566	175,935.39	
1 กุมภาพันธ์ - 1 มีนาคม 2566	154,494.20	
1 มีนาคม - 1 เมษายน 2566	206,492.02	
1 เมษายน - 1 พฤษภาคม 2566		
1 พฤษภาคม - 1 มิถุนายน 2566		
1 มิถุนายน - 1 กรกฎาคม 2566		
1 กรกฎาคม - 1 สิงหาคม 2566		
1 สิงหาคม - 1 กันยายน 2566		
รวม	1,457,395.01	-

2. สรุปการจ่ายค่าไฟฟ้า ปีงบประมาณ 2566

มหาวิทยาลัยศิลปากร วิทยาเขตสารสนเทศเพชรบุรี

2566	พื้นที่			การเบิกจ่ายจากเงิน
	พื้นที่ 621 ไร่	บิ่อมตำรวจ	พื้นที่ 200 ไร่	ส่งใบแจ้งหนี้กองคลัง
กันยายน 2565	1,919,180.85	2,787.69	51,002.44	
ตุลาคม 2565	1,659,931.04	2,011.70	42,078.63	
พฤศจิกายน 2565	1,202,720.37	1,548.28	46,190.90	
ธันวาคม 2565	1,488,514.58	1,206.21	45,856.80	
มกราคม 2566	1,754,119.63	1,188.48	49,458.68	
กุมภาพันธ์ 2566	1,853,219.60	1,342.36	71,515.21	
มีนาคม 2566	2,176,322.16	2,269.10	62,617.56	
เมษายน 2566				
พฤษภาคม 2566				
มิถุนายน 2566				
กรกฎาคม 2566				
สิงหาคม 2566				
รวม	12,054,008.23	12,353.82	368,720.22	

3. จำนวนผู้ใช้บริการเคาร์เตอร์รับเงิน

ลำดับ	รายการ	ตุลาคม 2565		พฤศจิกายน 2565		ธันวาคม 2565		มกราคม 2566		รวม A
		ราย	บาท	ราย	บาท	ราย	บาท	ราย	บาท	
1	นักศึกษา	145		382		308		365		835
2	บุคลากร	19		25		22		21		66
3	ร้านค้าและหน่วยงานภายในและภายนอก	185		200		132		142		517
4	ผู้ใช้บริการผ่านเครื่องอิเล็กทรอนิกส์ EDC	-		1		1		1		2
5	ใบเสร็จที่ออกในระบบ SAP	30		23		120		83		173
6	จำนวนใบเสร็จที่ยกเลิก	7		9		5		5		21
	รวม	386		640		588		617		2,231
	รับเป็นเงินสด		1,018,426.25		671,346.75		1,091,221.25		632,947.25	3,413,941.50
	รับเป็นเงินโอน		474,290.42		1,366,876.56		369,834.27		777,193.64	2,988,194.89
	รวมเงิน		1,492,716.67		2,038,223.31		1,461,055.52		1,410,140.89	6,402,136.39

ลำดับ	รายการ	กุมภาพันธ์ 2566		มีนาคม 2566		เมษายน 2566		พฤษภาคม 2566		รวม B	รวมทั้งสิ้น C = A+B
		ราย	บาท	ราย	บาท	ราย	บาท	ราย	บาท		
1	นักศึกษา	157		176						333	1,168
2	บุคลากร	24		34						58	124
3	ร้านค้าและหน่วยงานภายในและภายนอก	175		176						351	868
4	ผู้ใช้บริการผ่านเครื่องอิเล็กทรอนิกส์ EDC	-		4						4	6
5	ใบเสร็จที่ออกในระบบ SAP	12		47						59	232
6	จำนวนใบเสร็จที่ยกเลิก	8		6						14	35
	รวม	376		443							2,231
	รับเป็นเงินสด		906,151.48		1,298,503.20					2,204,654.68	5,618,596.18
	รับเป็นเงินโอน		494,974.49		7,057,869.53					7,552,844.02	10,541,038.91
	รวมเงิน		1,401,125.97		8,356,372.73					9,757,498.70	16,159,635.09

งบประมาณเงินรายได้ ปี 2566 กองงานวิทยาเขตเพชรบุรี ณ 18 เมษายน 2566

ศูนย์เงินทุน	คำอธิบาย	เงินทุน	คำอธิบาย	แผนงาน	ชื่อแผนงาน	รายการรับ ลงทุน / โครงการ	ชื่อรายการลงทุน / โครงการ	งปม.จัดสรร	งปม.อนุมัติ	งปม.จัดสรรหลังโอน	งปม.อนุมัติหลังโอน	ตัดงบประมาณ	อนุมัติคงเหลือ
2111200	กองงานวิทยาเขตเพชรบุรี-รด	2210000	เงินรายได้	65552069050401	ส่งเสริมเครือข่าย บริการ	65310122	คก.จัดตั้งศูนย์การเรียนรู้เศรษฐกิจพอเพียง	0.00	9,500.00	0.00	9,500.00	9,500.00	0.00
2111200	กองงานวิทยาเขตเพชรบุรี-รด	2210000	เงินรายได้	66541015040101	ผง.จัดการศึกษา			1,390,000.00	556,000.00	1,373,000.00	539,000.00	523,210.10	589.90
2111200	กองงานวิทยาเขตเพชรบุรี-รด	2210000	เงินรายได้	66541015040101	ผง.จัดการศึกษา	66110064	เครื่องชั่งน้ำหนัก ดิจิตอลที่วัดส่วนสูง	0.00	0.00	17,000.00	17,000.00	17,000.00	0.00
2111200	กองงานวิทยาเขตเพชรบุรี-รด	2210000	เงินรายได้	66541035040201	ผง.จัดการศึกษา	66310143	คก.กิจกรรมพ.นศ.	1,000,000.00	800,000.00	1,000,000.00	800,000.00	235,537.95	564,462.05
2111200	กองงานวิทยาเขตเพชรบุรี-รด	2210000	เงินรายได้	66552066050401	ส่งเสริมเครือข่าย บริการ	66110203	ถังน้ำ ไฟเบอร์กลาส จู 2000 ลิตร	0.00	0.00	11,000.00	11,000.00	11,000.00	0.00
2111200	กองงานวิทยาเขตเพชรบุรี-รด	2210000	เงินรายได้	66552066050401	ส่งเสริมเครือข่าย บริการ	66110543	สปอร์ตไลท์ LED	0.00	0.00	19,260.00	19,260.00	19,260.00	0.00
2111200	กองงานวิทยาเขตเพชรบุรี-รด	2210000	เงินรายได้	66552066050401	ส่งเสริมเครือข่าย บริการ	66110590	เครื่องปั้มน้ำ	0.00	0.00	17,480.00	17,480.00	13,500.00	0.00
2111200	กองงานวิทยาเขตเพชรบุรี-รด	2210000	เงินรายได้	66552066050401	ส่งเสริมเครือข่าย บริการ	66110615	ปั้มน้ำระบบโซลาร์เซลล์	0.00	0.00	141,775.00	141,775.00	141,775.00	0.00
2111200	กองงานวิทยาเขตเพชรบุรี-รด	2210000	เงินรายได้	66552066050401	ส่งเสริมเครือข่าย บริการ	66110635	อุปกรณ์รักษาความปลอดภัย	0.00	0.00	7,550.00	7,550.00	0.00	7,550.00
2111200	กองงานวิทยาเขตเพชรบุรี-รด	2210000	เงินรายได้	66552066050401	ส่งเสริมเครือข่าย บริการ	66310144	คก.จัดตั้งศูนย์การเรียนรู้เศรษฐกิจพอเพียงแล	2,200,000.00	2,200,000.00	1,995,933.00	1,995,933.00	954,100.75	971,993.25
2111200	กองงานวิทยาเขตเพชรบุรี-รด	2210000	เงินรายได้	66561127010501	ผง.บริหารจัดการการศึกษา			45,430,700.00	21,131,378.10	40,665,672.63	16,366,350.73	12,557,911.68	3,588,855.05
2111200	กองงานวิทยาเขตเพชรบุรี-รด	2210000	เงินรายได้	66561127010501	ผง.บริหารจัดการการศึกษา	66110130	รถจักรยานยนต์	43,500.00	43,000.00	43,500.00	43,000.00	43,000.00	0.00
2111200	กองงานวิทยาเขตเพชรบุรี-รด	2210000	เงินรายได้	66561127010501	ผง.บริหารจัดการการศึกษา	66110313	เครื่องคอมพิวเตอร์ All in one	0.00	0.00	49,220.00	49,220.00	49,220.00	0.00
2111200	กองงานวิทยาเขตเพชรบุรี-รด	2210000	เงินรายได้	66561127010501	ผง.บริหารจัดการการศึกษา	66110318	พัดลมติดผนัง	0.00	0.00	1,490.00	1,490.00	1,490.00	0.00
2111200	กองงานวิทยาเขตเพชรบุรี-รด	2210000	เงินรายได้	66561127010501	ผง.บริหารจัดการการศึกษา	66110436	เครื่องสแกนลายนิ้วมือ	0.00	0.00	44,940.00	44,940.00	44,940.00	0.00
2111200	กองงานวิทยาเขตเพชรบุรี-รด	2210000	เงินรายได้	66561127010501	ผง.บริหารจัดการการศึกษา	66110519	พัดลมดูดอากาศ	0.00	0.00	3,780.00	3,780.00	3,780.00	0.00
2111200	กองงานวิทยาเขตเพชรบุรี-รด	2210000	เงินรายได้	66561127010501	ผง.บริหารจัดการการศึกษา	66110523	เครื่องยิงตะปูไฟฟ้า	0.00	0.00	2,380.00	2,380.00	2,380.00	0.00
2111200	กองงานวิทยาเขตเพชรบุรี-รด	2210000	เงินรายได้	66561127010501	ผง.บริหารจัดการการศึกษา	66110554	อุปกรณ์กระจายสัญญาณไร้สาย	0.00	0.00	1,358,900.00	1,358,900.00	1,358,900.00	0.00
2111200	กองงานวิทยาเขตเพชรบุรี-รด	2210000	เงินรายได้	66561127010501	ผง.บริหารจัดการการศึกษา	66110561	ระบบกล้องวงจรปิด	0.00	0.00	87,445.75	87,445.75	87,445.75	0.00
2111200	กองงานวิทยาเขตเพชรบุรี-รด	2210000	เงินรายได้	66572148020101	พ.สกล.เน้นอนุรักษ์ฯ	66110421	เตาเผาขยะปลอดมลพิษ	1,950,000.00	0.00	1,950,000.00	0.00	0.00	0.00
								52,014,200.00	24,739,878.10	48,790,326.38	21,516,004.48	16,073,951.23	5,133,450.25

งบประมาณเงินรายได้ เงินรายได้บริการวิชาการ ปี 2566 ณ 18 มีนาคม 2566

ศูนย์เงินทุน	คำอธิบาย	เงินทุน	คำอธิบาย	แผนงาน	ชื่อแผนงาน	รายการรับ ลงทุน / โครงการ	ชื่อรายการลงทุน / โครงการ	งปม.จัดสรร	งปม.อนุมัติ	งปม.จัดสรรหลังโอน	อนุมัติคงเหลือ
2111200	กองงานวิทยาเขตเพชรบุรี-รด	3310000	เงินรายได้บริการวิชาการ	66551086020101	ผง.วิจัยและบริการวิชาการ	65920046	เงินเหลือ คก.ใช้พื้นที่ มศก.พบ.	403,536.11	403,536.11	403,536.11	403,536.11

งบปรมาณเงินรายได้ เงินบริจาค มศก. ปี 2566 ณ 18 เมษายน 2566

ศูนย์เงินทุน	คำอธิบาย	เงินทุน	คำอธิบาย	แผนงาน	ชื่อแผนงาน	รายการงบ ลงทุน / โครงการ	ชื่อรายการงบลงทุน / โครงการ	งปม.จัดสรร	งปม.อนุมัติ	งปม.อนุมัติหลังโอน	ที่ตั้งงบประมาณ	อนุมัติคงเหลือ
2111200	กองงานวิทยาเขตเพชรบุรี-รด	3330000	เงินบริจาค มศก.	66542045070401	พ.ศุภภาพชีวิต นศ.	62320074	เงินทุนการศึกษา	5,000.00	5,000.00	5,000.00	5,000.00	0.00
2111200	กองงานวิทยาเขตเพชรบุรี-รด	3330000	เงินบริจาค มศก.	66542045070401	พ.ศุภภาพชีวิต นศ.	62320273	เงินสนับสนุนกิจกรรมนักศึกษา	40,936.55	40,936.55	40,936.55	0.00	40,936.55
2111200	กองงานวิทยาเขตเพชรบุรี-รด	3330000	เงินบริจาค มศก.	66542045070401	พ.ศุภภาพชีวิต นศ.	62320274	เงินสนับสนุนกิจกรรมคณะ	36,579.00	36,579.00	36,579.00	0.00	36,579.00
2111200	กองงานวิทยาเขตเพชรบุรี-รด	3330000	เงินบริจาค มศก.	66561127010501	ผง.บริหารจัดการการศึกษา	62320045	เงินสิ่งจอบพระคณศปา	53,686.00	53,686.00	53,686.00	0.00	53,686.00
2111200	กองงานวิทยาเขตเพชรบุรี-รด	3330000	เงินบริจาค มศก.	66561127010501	ผง.บริหารจัดการการศึกษา	62320271	เงินบริจาคเพื่อจัดสร้างเทวาลัยพระคณศปา	2,686,148.30	2,686,148.30	2,686,148.30	28,009.58	2,658,138.72
2111200	กองงานวิทยาเขตเพชรบุรี-รด	3330000	เงินบริจาค มศก.	66561127010501	ผง.บริหารจัดการการศึกษา	62320272	เงินค่าบำรุงที่พักอาศัยของบุคลากร	2,178,708.54	2,178,708.54	2,178,708.54	127,740.50	1,798,806.49
2111200	กองงานวิทยาเขตเพชรบุรี-รด	3330000	เงินบริจาค มศก.	66561127010501	ผง.บริหารจัดการการศึกษา	62320283	เงินกองทุนพัฒนาวิทยาเขตสาทรประเทศเพชรบุรีแ	69,871.00	69,871.00	69,871.00	0.00	69,871.00
2111200	กองงานวิทยาเขตเพชรบุรี-รด	3330000	เงินบริจาค มศก.	66561127010501	ผง.บริหารจัดการการศึกษา	63310744	คค.ศิลปากร ชะอำ มิณี-ฮาล์ฟ มารธาอน #2	20,000.00	20,000.00	20,000.00	0.00	20,000.00
2111200	กองงานวิทยาเขตเพชรบุรี-รด	3330000	เงินบริจาค มศก.	66561127010501	ผง.บริหารจัดการการศึกษา	63320127	เงินสนับสนุนกิจการ ม.ศิลปากร(สงนง.เพชรบุรี)	1,233,805.15	1,233,805.15	1,233,805.15	20,315.00	1,213,490.15
2111200	กองงานวิทยาเขตเพชรบุรี-รด	3330000	เงินบริจาค มศก.	66561127010501	ผง.บริหารจัดการการศึกษา	63320128	เงินบริจาคเพื่อจัดสร้างเทวาลัยพระคณศปา	2,277,066.00	2,277,066.00	2,277,066.00	0.00	2,277,066.00
2111200	กองงานวิทยาเขตเพชรบุรี-รด	3330000	เงินบริจาค มศก.	66561127010501	ผง.บริหารจัดการการศึกษา	63320146	เงินค่าบำรุงที่พักอาศัยของบุคลากร	1,298,300.00	1,298,300.00	1,298,300.00	0.00	1,298,300.00
2111200	กองงานวิทยาเขตเพชรบุรี-รด	3330000	เงินบริจาค มศก.	66561127010501	ผง.บริหารจัดการการศึกษา	64320131	เงินค่าบำรุงที่พักอาศัยของบุคลากร มศก.	1,327,100.00	1,327,100.00	1,327,100.00	0.00	1,327,100.00
2111200	กองงานวิทยาเขตเพชรบุรี-รด	3330000	เงินบริจาค มศก.	66561127010501	ผง.บริหารจัดการการศึกษา	64320152	เงินบริจาคเพื่อจัดสร้างเทวาลัยพระคณศปา	64,292.00	64,292.00	64,292.00	0.00	64,292.00
2111200	กองงานวิทยาเขตเพชรบุรี-รด	3330000	เงินบริจาค มศก.	66561127010501	ผง.บริหารจัดการการศึกษา	64320153	เงินสนับสนุนกิจการ ม.ศิลปากร(สงนง.เพชรบุรี)	97,892.96	97,892.96	97,892.96	0.00	97,892.96
2111200	กองงานวิทยาเขตเพชรบุรี-รด	3330000	เงินบริจาค มศก.	66561127010501	ผง.บริหารจัดการการศึกษา	65320141	เงินค่าบำรุงที่พักอาศัยของบุคลากร มศก.	1,152,000.00	1,152,000.00	1,152,000.00	0.00	1,152,000.00
2111200	กองงานวิทยาเขตเพชรบุรี-รด	3330000	เงินบริจาค มศก.	66561127010501	ผง.บริหารจัดการการศึกษา	65320144	เงินบริจาคทุนการศึกษา	26,000.00	26,000.00	26,000.00	13,500.00	12,500.00
2111200	กองงานวิทยาเขตเพชรบุรี-รด	3330000	เงินบริจาค มศก.	66561127010501	ผง.บริหารจัดการการศึกษา	65320156	เงินบริจาคเพื่อจัดสร้างเทวาลัยพระคณศปา	108,222.32	108,222.32	108,222.32	0.00	108,222.32
2111200	กองงานวิทยาเขตเพชรบุรี-รด	3330000	เงินบริจาค มศก.	66561127010501	ผง.บริหารจัดการการศึกษา	65320181	เงินกองทุนส่งเสริมกิจการ มศก.	45,000.00	45,000.00	45,000.00	27,000.00	18,000.00
2111200	กองงานวิทยาเขตเพชรบุรี-รด	3330000	เงินบริจาค มศก.	66561127010501	ผง.บริหารจัดการการศึกษา	66320141	เงินค่าบำรุงที่พักอาศัยของบุคลากร มศก.	574,900.00	574,900.00	574,900.00	0.00	574,900.00
2111200	กองงานวิทยาเขตเพชรบุรี-รด	3330000	เงินบริจาค มศก.	66561127010501	ผง.บริหารจัดการการศึกษา	66320142	เงินบริจาคทุนการศึกษา	10,996.00	10,996.00	10,996.00	0.00	10,996.00
2111200	กองงานวิทยาเขตเพชรบุรี-รด	3330000	เงินบริจาค มศก.	66561127010501	ผง.บริหารจัดการการศึกษา	66320158	เงินบริจาคเพื่อจัดสร้างเทวาลัยพระคณศปา	51,698.00	51,698.00	51,698.00	0.00	51,698.00
								13,358,201.82	13,358,201.82	13,358,201.82	221,565.08	12,884,475.19

หมายเหตุ

เงินบริจาคเพื่อจัดสร้างเทวาลัยพระคณศปา		5,213,103.04
เงินค่าบำรุงที่พักอาศัยของบุคลากร		6,151,106.49

กองทุนพัฒนามหาวิทยาลัย 3370000 ปีงบประมาณ 2566 ณ 18 เมษายน 2566

ศูนย์เงินทุน	คำอธิบาย	เงินทุน	คำอธิบาย	แผนงาน	ชื่อแผนงาน	รายการบ ลงทุน / โครงการ	ชื่อรายการลงทุน / โครงการ	งปม.จัดสรร	งปม.อนุมัติ	งปม.จัดสรรหลังโอน	งปม.อนุมัติหลังโอน	ตัดงบประมาณ	อนุมัติคงเหลือ
2111200	กองงานวิทยาเขตเพชรบุรี-รด	3370000	กองทุนพัฒนามหาวิทยาลัยศิลปากร	65561127010501	ผง.บริหารจัดการการศึกษา	65920022	กองทุนพัฒนาส่วนกลาง	0.00	316,120.80	0.00	316,120.80	316,120.80	0.00
2111200	กองงานวิทยาเขตเพชรบุรี-รด	3370000	กองทุนพัฒนามหาวิทยาลัยศิลปากร	66561127010501	ผง.บริหารจัดการการศึกษา	65110563	ครุภัณฑ์ในอาคารกิจกรรมและนันทนาการ	252,253.77	252,253.77	26,483.77	26,483.77	0.00	26,483.77
2111200	กองงานวิทยาเขตเพชรบุรี-รด	3370000	กองทุนพัฒนามหาวิทยาลัยศิลปากร	66561127010501	ผง.บริหารจัดการการศึกษา	65110730	ระบบรักษาความปลอดภัย Fitness Room	63.00	63.00	0.00	0.00	0.00	0.00
2111200	กองงานวิทยาเขตเพชรบุรี-รด	3370000	กองทุนพัฒนามหาวิทยาลัยศิลปากร	66561127010501	ผง.บริหารจัดการการศึกษา	66110170	เครื่องปรับอากาศ ตั้งพื้น/แขวน 24000 BTU	0.00	0.00	145,520.00	145,520.00	145,520.00	0.00
2111200	กองงานวิทยาเขตเพชรบุรี-รด	3370000	กองทุนพัฒนามหาวิทยาลัยศิลปากร	66561127010501	ผง.บริหารจัดการการศึกษา	66110177	เครื่องปรับอากาศ ตั้งพื้น/แขวน 48000 BTU	0.00	0.00	80,250.00	80,250.00	80,250.00	0.00
2111200	กองงานวิทยาเขตเพชรบุรี-รด	3370000	กองทุนพัฒนามหาวิทยาลัยศิลปากร	66561127010501	ผง.บริหารจัดการการศึกษา	66110590	เครื่องปั้มน้ำ	0.00	0.00	5,890.00	5,890.00	0.00	0.00
2111200	กองงานวิทยาเขตเพชรบุรี-รด	3370000	กองทุนพัฒนามหาวิทยาลัยศิลปากร	66561127010501	ผง.บริหารจัดการการศึกษา	66110598	คท.ห้องปฏิบัติงาน งานพัฒนามนศ.	0.00	0.00	235,025.50	235,025.50	235,025.50	0.00
2111200	กองงานวิทยาเขตเพชรบุรี-รด	3370000	กองทุนพัฒนามหาวิทยาลัยศิลปากร	66561127010501	ผง.บริหารจัดการการศึกษา	66920022	กองทุนพัฒนาส่วนกลาง	22,011,990.64	13,305,853.77	24,730,236.24	16,024,099.37	2,540,755.00	13,387,374.37
							รวม	22,264,307.41	13,874,291.34	25,223,405.51	16,833,389.44	3,317,671.30	13,413,858.14
							หัก รั้งจัดสรรเพิ่ม						-2,959,161.10
							คงเหลือจากวงเงินที่ได้รับอนุมัติ						10,454,697.04



รายงานผลการดำเนินงาน งานบริการกลาง

เดือนมีนาคม 2566

1. การบันทึกข้อมูลการจัดซื้อจัดจ้างในระบบจัดซื้อจัดจ้างภาครัฐด้วยวิธีการทางอิเล็กทรอนิกส์ (e-GP)
  - ไม่มีการบันทึกข้อมูลการจัดซื้อจัดจ้างในระบบจัดซื้อจัดจ้างภาครัฐด้วยวิธีการทางอิเล็กทรอนิกส์ (e-GP)
2. การทำสัญญาและจัดเก็บสัญญาซื้อขาย/สัญญาจ้าง
  - 2.1 ไม่มีการทำสัญญาจ้าง
  - 2.2 ไม่มีการทำสัญญาซื้อขาย
3. การตรวจสอบและขออนุมัติคืนหลักประกันสัญญาซื้อขายสัญญาจ้าง และจัดเก็บหนังสือค้ำประกันสัญญา ออกหนังสือรับรองผลงาน
  - 3.1 ไม่มีการคืนหลักประกันสัญญาซื้อขาย/สัญญาจ้าง จำนวน 1 ฉบับ
  - 3.2 ไม่มีการจัดเก็บหนังสือค้ำประกันสัญญาซื้อขาย/สัญญาจ้าง
  - 3.3 ไม่มีการออกหนังสือรับรองผลงาน

4. งบประมาณการจัดซื้อวัสดุ และการเบิกจ่ายค่าเช่า ประจำปีงบประมาณ 2566

ลำดับที่	รายการค่าใช้จ่าย	งบประมาณที่ได้รับจัดสรร	ผลการใช้จ่ายประจำเดือน						รวม ค่าใช้จ่าย	งบประมาณ คงเหลือ
			ต.ค.-65	พ.ย.-65	ธ.ค.-65	ม.ค.-66	ก.พ.-66	มี.ค.-66		
1	วัสดุสำนักงาน	1,800,000.00	1,700.00		44,530.00	480.00	5,020.00		51,730.00	1,373,777.28
2	วัสดุงานบ้านงานครัว				1,605.00		48,372.70	43,606.96	93,584.66	
3	วัสดุก่อสร้าง/ประปา		21,879.00	9,189.63	42,666.76		43,470.32	75,949.00	193,154.71	
4	วัสดุไฟฟ้า/วิทยุ		11,299.00			6,609.90	14,375.45	12,101.70	44,386.05	
5	วัสดุการเกษตร			7,820.00				3,670.00	11,490.00	
6	วัสดุอื่น				12,882.50				12,882.50	
7	วัสดุคอมพิวเตอร์						3,424.00		3,424.00	
6	วัสดุยานพาหนะฯ			6,848.00	5,191.80			3,531.00	15,570.80	
7	วัสดุวิทยุศาสตร์และการแพทย์	400,000.00		23,225.30		49,220.00	38,127.02		110,572.32	289,427.68
8	ค่าวัสดุอุปกรณ์กีฬา	180,000.00		10,365.30		92,540.00		15,200.00	118,105.30	61,894.70
8	ค่าเช่าคอมพิวเตอร์ฯ	600,000.00			5,565.41	2,782.00	2,823.20	2,782.00	13,952.61	309,041.48
9	ค่าเช่าเครื่องถ่ายเอกสาร			51,997.61	21,563.06	18,821.84	49,896.53	21,672.72	163,951.76	
10	ค่าเช่าเครื่องปริ้นเตอร์				48,926.16	22,708.44	21,884.74	19,534.81	113,054.15	
	<b>รวม</b>	<b>2,980,000.00</b>	<b>41,726.00</b>	<b>107,789.64</b>	<b>177,738.89</b>	<b>193,162.18</b>	<b>227,393.96</b>	<b>198,048.19</b>	<b>945,858.86</b>	<b>2,034,141.14</b>

5. การเบิกจ่ายเงินรายได้ กองงานวิทยาเขตเพชรบุรี (ซ่อมแซม จ้างเหมา ใช้สอย เชื้อเพลิง) ประจำปีงบประมาณ 2566

รายงานผลการใช้จ่ายงบประมาณเงินรายได้ ประจำปีงบประมาณ 2566 (ค่าใช้สอย)											
กองงานวิทยาเขตเพชรบุรี											
รายการ	จัดสรร 2566	ผลการใช้จ่ายงบประมาณประจำปี						รวมค่าใช้จ่าย		คงเหลือ	
		ต.ค.65	พ.ย.65	ธ.ค.65	ม.ค.66	ก.พ.66	มี.ค.66	จำนวนเงิน	%	จำนวนเงิน	%
กองงานวิทยาเขตเพชรบุรี											
ค่าซ่อมแซมบำรุงรักษาทรัพย์สิน	2,000,000.00	43,575.00	189,453.92	115,232.83	108,276.67	175,767.62	247,306.00	879,612.04	43.98	1,120,387.96	56
ค่าจ้างเหมาบริการ	2,500,000.00	-	258,870.00	160,740.00	197,570.00	198,750.00	173,270.00	989,200.00	39.57	1,510,800.00	60.4
ค่าใช้สอยอื่นๆ (ค่าเช่ารถ,ค่าซักกรีด)	200,000.00	-	-	3,885.00	2,915.00	1,525.00	-	8,325.00	4.16	191,675.00	95.8
ค่าวัสดุเชื้อเพลิงและหล่อลื่น	600,000.00	62,369.90	61,338.40	44,314.90	64,036.60	47,797.20	45,202.20	325,059.20	54.18	274,940.80	45.82
ค่าจ้างเหมาพาหนะนำนักศึกษาไปโรงพยาบาล	120,000.00	-	2,800.00	700.00	1,400.00	700.00	1,400.00	7,000.00	5.83	113,000.00	94.2
รวมค่าใช้จ่ายประจำเดือน	5,420,000.00	105,944.90	512,462.32	324,872.73	374,198.27	424,539.82	467,178.20	2,209,196.24	40.76	3,210,803.76	59.2

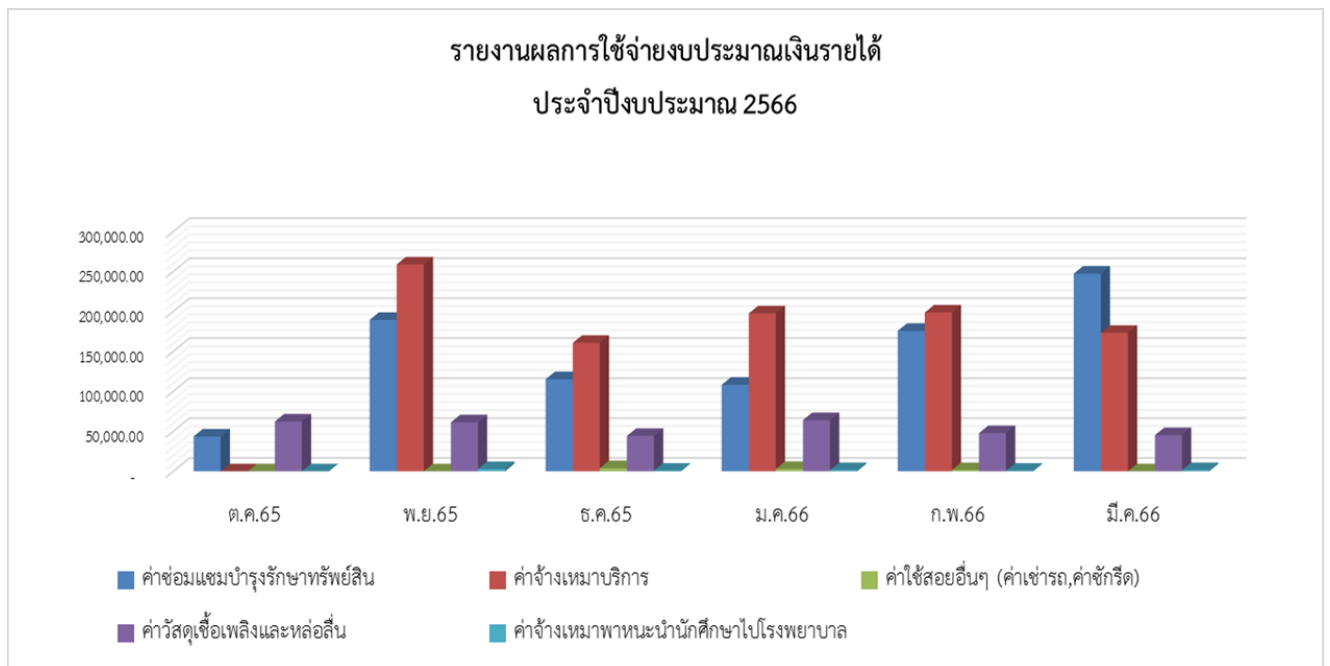

## 6. ค่าไฟฟ้าอาคารภายในวิทยาเขตเพชรบุรี

ลำดับ	อาคาร	เดือน						รวม (บาท)
		ต.ค. 65	พ.ย. 65	ธ.ค. 65	ม.ค. 66	ก.พ. 66	มี.ค. 66	
1	หอพักนักศึกษา 5	120,089.76	56,707.68	111,833.28	112,426.56	99,967.68	179,467.20	680,492.16
2	เรียนรวม 1	96,770.56	102,835.20	102,571.52	101,253.12	89,123.84	162,426.88	654,981.12
3	หอพักนักศึกษา 2	103,082.40	54,334.56	91,414.56	95,963.04	81,576.00	153,016.80	579,387.36
4	หอพักนักศึกษา 6	88,893.12	39,749.76	75,099.36	79,153.44	74,357.76	134,427.36	491,680.80
5	อาคารบริหาร	63,654.00	73,665.60	72,058.80	76,261.20	60,316.80	122,734.80	468,691.20
6	อาคารสัตวศาสตร์	64,395.60	64,395.60	57,844.80	58,710.00	55,002.00	93,070.80	393,418.80
7	หอพักนักศึกษา 3	60,564.00	32,580.96	52,406.40	54,285.12	40,540.80	92,848.32	333,225.60
8	อาคารกิจกรรมและ นันทนาการ	59,480.44	23,821.84	14,236.44	62,727.00	39,008.16	77,105.80	276,379.68
9	ที่พักบุคลากร	33,512.08	38,414.88	32,877.60	33,281.36	26,359.76	50,123.92	214,569.60
10	เรียนรวม2	30,817.60	14,832.00	37,409.60	32,136.00	34,113.60	50,923.20	200,232.00
11	อาคารวิทยบริการ	24,555.20	21,259.20	23,566.40	22,412.80	24,225.60	47,132.80	163,152.00
12	โรงประปา	17,304.00	13,216.96	16,216.32	28,477.44	19,710.08	34,640.96	129,565.76
13	ไฟทางป้อมหลัง	14,716.64	16,595.36	14,238.72	16,562.40	10,588.40	17,732.48	90,434.00
14	โรงอาหารกลาง	14,980.32	9,480.12	16,760.16	16,648.92	12,236.40	19,170.36	89,276.28
15	หอพักนักศึกษา 4	14,584.80	13,002.72	14,189.28	14,387.04	9,838.56	16,117.44	82,119.84
16	อาคารไอซีที 2	9,228.80	6,221.20	7,580.80	7,951.60	6,756.80	11,618.40	49,357.60
17	อาคารไอซีที 1	6,624.96	4,515.52	8,338.88	7,547.84	8,767.36	10,250.56	46,045.12
18	ไฟทางหลังหอพัก 1	5,133.52	5,710.32	6,608.48	8,355.36	5,487.84	9,541.92	40,837.44
19	KOMMONS	7,457.20	3,749.20	2,966.40	6,262.40	5,665.00	12,689.60	38,789.80
20	สถาบันศิลปะ	5,129.40	5,351.88	4,099.40	5,290.08	4,614.40	6,975.16	31,460.32
21	ไฟทางพระคณศ	1,936.40	3,914.00	4,383.68	7,844.48	5,314.80	8,017.52	31,410.88
22	โรงอาหารหอพัก	5,726.80	2,867.52	5,759.76	5,718.56	4,177.68	7,004.00	31,254.32
23	หอพักนักศึกษา 1	3,559.68	2,669.76	3,757.44	3,460.80	2,768.64	4,548.48	20,764.80

24	ไฟสนามฟุตบอล	4,400.16	1,442.00	4,861.60	5,323.04	444.96	1,878.72	18,350.48
25	นอกโรงพละ	2,455.52	1,598.56	3,328.96	3,213.60	2,348.40	4,185.92	17,130.96
26	ป้ายโฆษณาหลังมหาวิทยาลัย	1,314.28	1,474.96	1,322.52	1,429.64	1,017.64	1,730.40	8,289.44
27	โรงพลศึกษา	1,054.72	626.24	2,158.88	1,499.68	758.08	1,301.92	7,399.52
28	โรงจอดรถบัส	820.29	650.55	882.50	796.81	779.09	1,610.51	5,539.75
29	สนามกีฬา (หอ 1)	-	-	1,219.52	1,928.16	642.72	313.12	4,103.52
30	โรงจอดรถยนต์หน้าอาคารบริหาร	439.60	474.62	365.86	369.15	287.99	439.19	2,376.41
31	อาคารโอท็อป	309.00	20.60	646.84	148.32	-	78.28	1,203.04
32	โรงเรือนกำจัดขยะ	44.08	18.95	26.37	18.95	28.43	11.54	148.32
33	โรงเรือนปุ๋ยไบโอพลาสติก		31.72	4.94	-	-	1.24	37.90
34	ที่พักรับรอง	-	-					-
<b>รวม</b>		<b>863,034.93</b>	<b>616,230.04</b>	<b>791,036.07</b>	<b>871,843.91</b>	<b>726,825.27</b>	<b>1,333,135.60</b>	<b>5,202,105.82</b>
การไฟฟ้าเรียกเก็บ		1,659,931.04	1,202,720.37	1,488,514.58	1,754,119.63	1,853,219.60	2,176,322.16	10,134,827.38
จำนวนหน่วย		341,448.11	233,609.88	300,819.25	311,400.57	324,666.53	385,610.69	1,897,555.03
ราคาต่อหน่วย		4.86	5.15	4.95	5.63	5.71	5.64	2.66
จำนวนเงินที่แตกต่างกัน		796,896.11	586,490.33	697,478.51	882,275.72	1,126,394.33	843,186.56	4,932,721.56

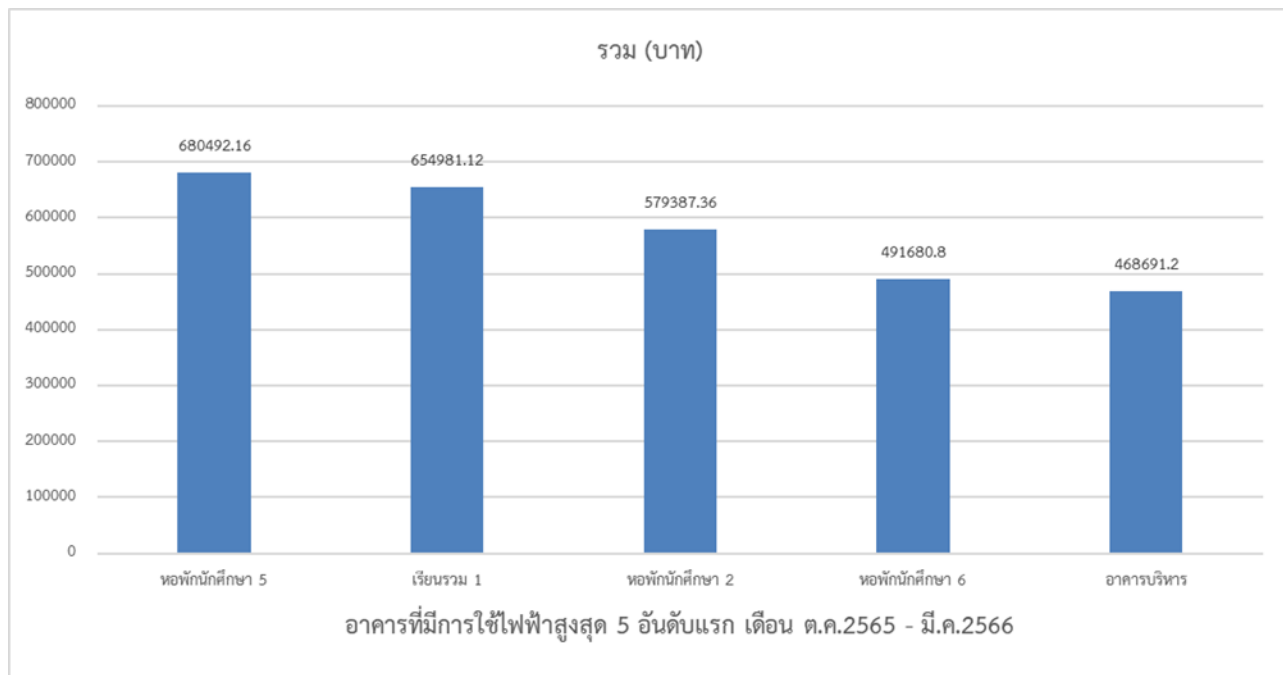

## 7. ปริมาณการใช้น้ำภายในวิทยาเขตเพชรบุรี

สรุปการใช้น้ำประจำอาคาร (จำนวนเงิน/บาท)								
ตุลาคม 2565 - มีนาคม 2566								
ลำดับ	อาคาร	เดือน						รวม (บาท)
		ต.ค.-65	พ.ย.-65	ธ.ค.-65	ม.ค.-66	ก.พ.-66	มี.ค.-66	
1	บริหาร	7,943	9,988	10,740	17,625	12,408	10,998	<u>69,701</u>
2	เรียนรวม1	9,753	7,426	13,348	12,103	10,364	12,996	<u>65,988</u>
3	เรียนรวม 2	4,207	1,481	4,512	10,975	7,473	8,178	<u>36,825</u>
4	วิทยบริการ	8,672	306	6,886	8,601	6,157	6,322	<u>36,942</u>
5	ภัตตาคาร	2,914	2,679	ไม่ผ่านมิเตอร์	ไม่ผ่านมิเตอร์	ไม่ผ่านมิเตอร์	ไม่ผ่านมิเตอร์	<u>5,593</u>
6	สัตวศาสตร์	15,463	17,343	14,711	27,730	25,803	22,325	<u>123,375</u>
7	ยานยนต์ 1	635	517	470	447	541	823	<u>3,431</u>
8	ยานยนต์ 2	212	94	165	141	282	165	<u>1,058</u>
9	ห้อง พชร.	282	212	306	235	353	282	<u>1,669</u>
10	อาคาร OTOP	24	47	118	71	24	94	<u>376</u>
11	โรงพละ	235	3,196	1,175	5,922	1,974	282	<u>12,784</u>
12	โรงอาหาร	4,935	1,974	5,758	7,473	7,262	5,241	<u>32,642</u>
13	โรงอาหาร	3,314	870	2,703	3,008	2,914	3,384	<u>16,192</u>
14	ที่พักบุคลากร	34,451	26,485	9,565	10,763	9,259	11,116	<u>101,638</u>
15	อ.ที่พักรับรอง	ไม่มีการใช้อาคาร	ไม่มีการใช้อาคาร	ไม่มีการใช้อาคาร	ไม่มีการใช้อาคาร	ไม่มีการใช้อาคาร	ไม่มีการใช้อาคาร	<u>0</u>
16	หอพัก 1	ไม่มีการใช้อาคาร	71	141	6,063	1,175	4,959	<u>12,408</u>
17	หอพัก 2	26,226	12,690	23,289	21,315	18,753	18,871	<u>121,143</u>
18	หอพัก 3	40,585	21,127	38,399	42,864	34,357	36,402	<u>213,733</u>
19	หอพัก 4	2,844	2,538	2,068	2,186	2,632	1,739	<u>14,006</u>
20	หอพัก 5	46,765	11,868	41,854	44,486	40,773	38,564	<u>224,308</u>
21	หอพัก 6	33,817	13,795	28,647	30,550	29,211	28,083	<u>164,101</u>
22	อ.โบราณฯ	ไม่มีการใช้อาคาร	ไม่มีการใช้อาคาร	ไม่มีการใช้อาคาร	ไม่มีการใช้อาคาร	ไม่มีการใช้อาคาร	ไม่มีการใช้อาคาร	<u>0</u>
23	สถาบันศิลปะฯ	4,113	ไม่มีการใช้อาคาร	ไม่มีการใช้อาคาร	ไม่มีการใช้อาคาร	ไม่มีการใช้อาคาร	306	<u>4,418</u>
24	Kommons	47	329	1,340	2,468	2,397	823	<u>7,403</u>
25	กิจกรรมฯ	12,432	4,747	11,680	20,257	21,785	27,942	<u>98,841</u>
รวม		259,863	139,778	217,869	275,279	235,893	239,888	1,368,570
น้ำที่การประปาเรียกเก็บ					175,935	154,494		
ค่าส่วนต่างที่ประหยัดไป					99,344	81,399		
หมายเหตุ_ ค่าส่วนต่างมาจาก								
1.ผลิตน้ำประปาใช้เอง 2.น้ำบาดาล								

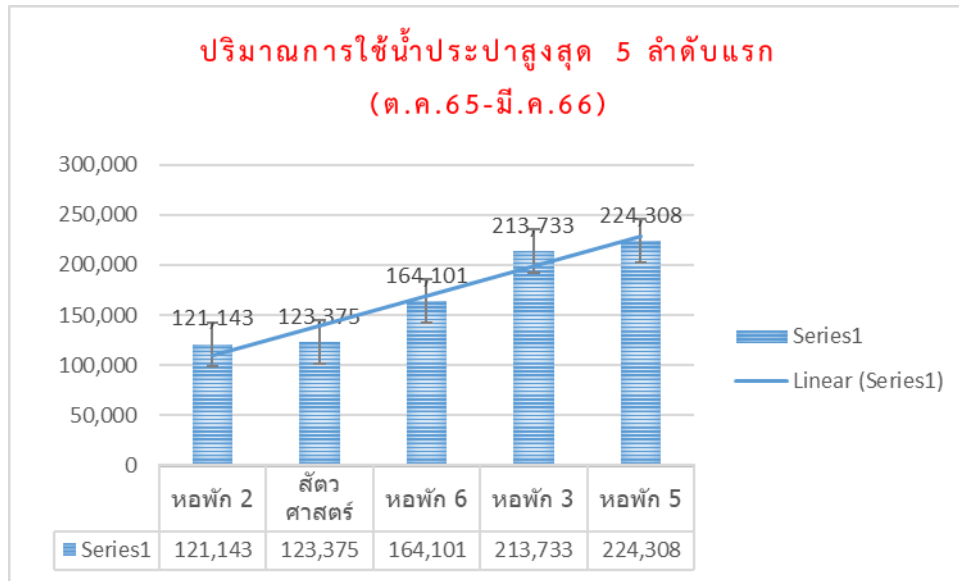

## 8. ปริมาณรถยนต์และรถจักรยานยนต์เข้า-ออก มหาวิทยาลัย และการทำงานนกล้อวงจรปิด

### 8.1 จำนวนรถยนต์เข้า

ทางเข้า	เวลา/เดือน	มีค.66	เมย.66	พค.66	มีย.66	กค.66	สค.66	รวม 6 เดือน
ประตู ถนนบายพาส	07.00-19.00 น.	1,534						1,534
	19.00-07.00 น.	348						348
ประตู ถนนเวปเตอร์	07.00-19.00 น.	1,494						1,494
	19.00-07.00 น.	348						348
<b>รวม</b>		<b>3,728</b>						<b>3,728</b>

### 8.2 จำนวนรถยนต์ออก

ทางออก	เวลา/เดือน	มีค.66	เมย.66	พค.66	มีย.66	กค.66	สค.66	รวม 6 เดือน
ประตู ถนนบายพาส	07.00-19.00 น.	1,726						1,726
	19.00-07.00 น.	356						356
ประตู ถนนเวปเตอร์	07.00-19.00 น.	975						975
	19.00-07.00 น.	412						412
<b>รวม</b>		<b>3,469</b>						<b>3,469</b>

### 8.3 จำนวนรถจักรยานยนต์เข้า

ทางเข้า	เวลา/เดือน	มีค.66	เมย.66	พค.66	มีย.66	กค.66	สค.66	รวม 6 เดือน
ประตู ถนนบายพาส	07.00-19.00 น.	279						279
	19.00-07.00 น.	91						91
ประตู	07.00-19.00 น.	1,067						1,067

ถนนเวปเตอร์	19.00-07.00 น.	267						267
รวม		1,704						1,704

#### 8.4 จำนวนรถจักรยานยนต์ออก

ทางออก	เวลา/เดือน	มีค.66	เมย.66	พค.66	มีย.66	กค.66	สค.66	รวม 6 เดือน
ประตู ถนนบายพาส	07.00-19.00 น.	253						253
	19.00-07.00 น.	140						140
ประตู ถนนเวปเตอร์	07.00-19.00 น.	975						975
	19.00-07.00 น.	582						582
รวม		1,950						1,950

#### 8.5 รายงานสภาพการทำงานของกล้องวงจรปิด

สถานที่	จำนวน กล้อง	สภาพการทำงาน
อ.บริหาร(ในสำนักงาน)	8 ตัว	ทำงานปกติ
อ.บริหาร		
- ด้านนอกกล้องรุ่นใหม่	5 ตัว	ทำงานปกติ
- ชั้น 2	1 ตัว	ทำงานปกติ
- ชั้น 5	1 ตัว	ทำงานปกติ (เป็นกล้องวงจรปิดของศูนย์เรียนรู้)
ประตูด้านหน้า		
-ทางเข้า-ออก	4 ตัว	ทำงานปกติ
-360 องศาด้านหน้า	2 ตัว	ทำงานปกติ
-หน้าองค์พระขนิศ.	1 ตัว	ทำงานปกติ
-ทางเข้าแยกเรียนรวม 2	3 ตัว	ทำงานปกติ
ประตูด้านหลัง		
-ทางเข้า-ออก	4 ตัว	ทำงานปกติ
-360 องศา(เสาไฟฟ้าแรกและจุดรอรถราง 1)	2 ตัว	ทำงานปกติ
-แยกลานจันทร์		ทำงานปกติ
-โรงพละ	1 ตัว	ทำงานปกติ
- 360 องศา	1 ตัว	ทำงานปกติ
แยกหน้าคณะสัตวศาสตร์	1ตัว	ทำงานปกติ
	1 ตัว	ทำงานปกติ
ภายในศาลาแปดเหลี่ยม	2 ตัว	ทำงานปกติ

ประตูด้านหน้าทางเข้าแนวรั้วทางลาน ปฎิมากรรม	1 ตัว	ทำงานปกติ
หน่วยบริการประชาชน -ด้านหน้าหน่วยบริการ -ด้านข้างประตูทางเข้ามหาวิทยาลัย	3 ตัว 1 ตัว	ทำงานปกติ
ติดตั้งใหม่บริเวณรอบนอก -ด้านหน้าอาคารวิทยบริการ -ทางเข้าหน้าร้านสะดวกซื้อ -บริเวณตลาดหลังหอ5-6 -โค้งทางไปด้านหลังมอ -แยกด้านหลังทางเข้าร้านสะดวกซื้อ -ทางเข้าสนามฟุตบอล	3 ตัว 2 ตัว 2 ตัว 1 ตัว 1 ตัว 1 ตัว	ทำงานปกติ ทำงานปกติ ทำงานปกติ ทำงานปกติ ทำงานปกติ ทำงานปกติ

## 9. รายงานสรุปรายงานที่ซ่อมได้

จำนวนงานแจ้งซ่อมออนไลน์ที่สามารถซ่อมเองได้ งานบริการกลาง กองงานวิทยาเขตเพชรบุรี										
เดือนตุลาคม 2565 ถึง เดือนมีนาคม 2566										
เดือน	ประเภทงานซ่อม									รวม
	ไฟฟ้า	โทรศัพท์	เครื่องปรับอากาศ	โทรทัศน์	สุขาภิบาล/ปะปา	ลิฟท์	อินเทอร์เน็ต	พัดลม/อุปกรณ์ไฟฟ้า	งานอื่นๆ	
ตุลาคม 2565	19	4	20	1	16	2	0	0	16	78
พฤศจิกายน 2565	66	6	7	1	24	2	0	2	4	112
ธันวาคม 2565	9	4	13	0	18	5	2	0	5	56
มกราคม 2566	16	6	17	0	20	2	0	1	13	75
กุมภาพันธ์ 2566	35	2	20	0	17	1	0	2	7	84
มีนาคม 2566	3	1	16	0	11	2	0	1	4	38
<b>รวม</b>	<b>148</b>	<b>23</b>	<b>93</b>	<b>2</b>	<b>106</b>	<b>14</b>	<b>2</b>	<b>6</b>	<b>49</b>	<b>443</b>

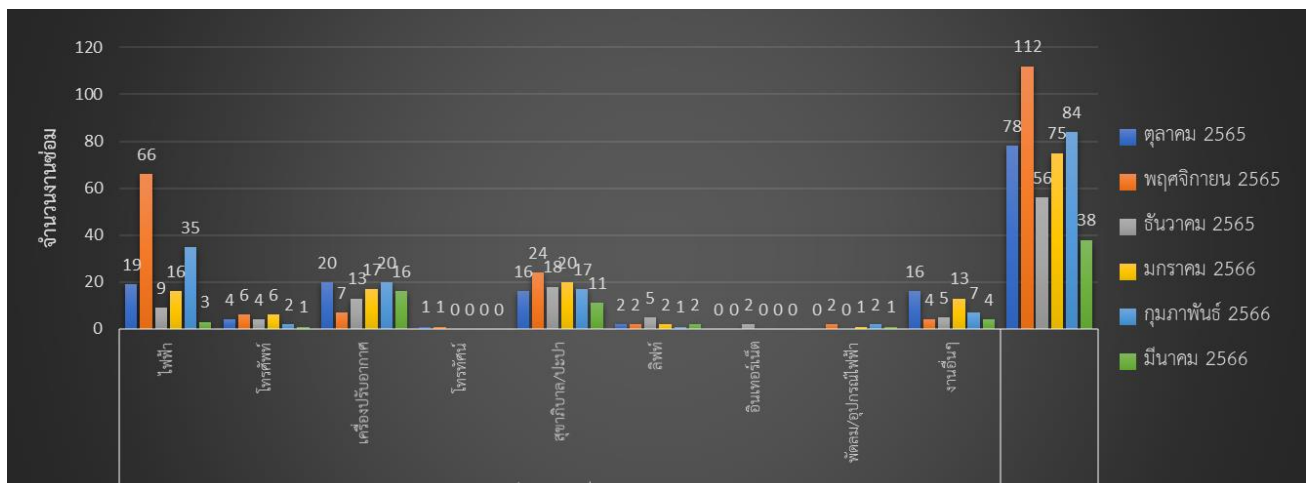



## 10. การปฏิบัติงานดูแลพื้นที่ และภูมิทัศน์ (พื้นที่รวม)

ตัดหญ้าพื้นที่ริมทางหลังต้นมะฮอกกานี สระศิลป์ถึงโบราณ

ตัดหญ้าพื้นที่ริมสระสนามฟุตบอล

ตัดหญ้าพื้นที่ข้างอนุสาวรีย์อาจารย์ศิลป์ หลังอาคารเรียนรวม 1 ถึง หลังอาคารเรียนรวม 2

ตัดหญ้าพื้นที่ป่ายางนาข้างอาคารเรียนรวม 2

ตัดหญ้าพื้นที่เม่ลอน วนเกษตร

ตัดหญ้าสวนป่ายางนา

## 11. ค่า BOD ในน้ำ ปริมาณขยะ การผลิตปุ๋ย การผลิตไฟฟ้าจาก Biogas ,โซลาร์เซลล์ และปริมาณการใช้น้ำมัน

รายการ	หน่วยวัด	ค่า BOD ในน้ำ ปริมาณขยะ การผลิตปุ๋ย การผลิตไฟฟ้าจาก Biogas ,โซลาร์เซลล์ และปริมาณการใช้น้ำมัน						
		เดือน ตุลาคม 2565 - มีนาคม 2566						
		ต.ค.-65	พ.ย.-65	ธ.ค.-65	ม.ค.-66	ก.พ.-66	มี.ค.-66	รวม
1. ค่า BOD ในน้ำ	มก/ล							
2. ปริมาณขยะ	กิโลกรัม	1,024	832	1,132	2,236	892	2,545	8,661
3. ปริมาณการผลิตปุ๋ยจากขยะอินทรีย์	กิโลกรัม							
4. ปริมาณการผลิตไฟฟ้าจาก Biogas	กิโลวัตต์							
5. ปริมาณการใช้น้ำมันงานบริการกลาง								
5.1 น้ำมันเบนซิน (ตัดหญ้า)	ลิตร	270	330	359	344	288	328	1,919
5.2 น้ำมันเบนซิน (รปภ.)		75	68	59	42	42	45	331
5.3 น้ำมันดีเซล		123.76	-	-	85.17	59.04	-	267.97
6. ปริมาณกำลังผลิตไฟฟ้าจากโซลาร์เซลล์ ที่อาคารกิจกรรม และนันทนาการ	กิโลวัตต์	4,041.51	4,372.24	5,177.90	5,216.59	5,260.23	6,170.14	30,238.61

รายงานผลการดำเนินงาน ประจำเดือนมีนาคม 2566

งานบริการการสอน

1.รายงานผลการขอใช้ห้องนอกรางเรียน

คณะวิชา	จำนวนการใช้ห้องนอกรางเรียน(ชั่วโมง)												รวม
	ระหว่างเดือนต.ค.65-ก.ย.66												
	ต.ค.65	พ.ย.65	ธ.ค.65	ม.ค.66	ก.พ.66	มี.ค.66	เม.ย.66	พ.ค.66	มิ.ย.66	ก.ค.66	ส.ค.66	ก.ย.66	
1. คณะสัตวศาสตร์และเทคโนโลยีการเกษตร	24.5	13	39.5	23	11	43.5							154.5
2. คณะวิทยาการจัดการ	210.5	63	311	222	240	202							1,248.5
3. คณะเทคโนโลยีสารสนเทศเพื่อการสื่อสาร	0	0	0	0	0	4.5							4.5
4. หน่วยงานอื่นๆ	0	0	0	0	0	0							-
รวม	235	76	350.5	245	251	250	0	0	0	0	0	0	1,407.5

2.รายงานการตรวจสอบความพร้อมกล้องวงจรปิด ประจำอาคารเรียนรวม2 และอาคารวิทยบริการ

2.1กล้องวงจรปิดประจำอาคารเรียนรวม2 จำนวน 64 ตัวใช้งานได้ตามปกติ

มีการขอคุณภาพเหตุการณ์และคัดลอกข้อมูลจากกล้องวงจรปิดบริเวณหน้าห้อง ร.2111 ช่วงเวลา 09.00-12.00น.จากเจ้าหน้าที่และอาจารย์คณะวิทยาการจัดการ

เนื่องจากมีกรณีวิวาทระหว่างนักศึกษาและอาจารย์ ระหว่างการสอบปลายภาค

2.2กล้องวงจรปิดประจำอาคารวิทยบริการการ จำนวน 22 ตัวแบ่งเป็นภายในอาคาร19ตัว ภายนอกอาคาร 3 ตัว ใช้งานได้ตามปกติทุกตัว

ไม่มีการขอคุณภาพจากกล้องย้อนหลัง





รายงานผลการดำเนินงานบริหารทั่วไป ประจำเดือนมีนาคม 2566

ข้อมูล ณ วันที่ 18 เมษายน 2566

1. การประกาศรับสมัคร

คณะวิชา/หน่วยงาน	จำนวน	ชื่อตำแหน่ง	รายละเอียดการรับสมัคร
คณะวิทยาการจัดการ	2 อัตรา	อาจารย์ (ป.เอก การจัดการโลจิสติกส์)	2 มี.ค. 66 - 24 เม.ย. 66
	2 อัตรา	อาจารย์ (ป.เอก การจัดการนิทรรศการฯ)	16 มี.ค. 66 - 25 เม.ย. 66
คณะสัตวศาสตร์ฯ	1 อัตรา	อาจารย์ (ป.เอก วิทยาศาสตร์เนื้อๆ)	ขยายเวลา 27 ก.พ. 66 - 30 พ.ค. 66

2. การบรรจุและแต่งตั้ง

ชื่อ-นามสกุล	ตำแหน่ง	สังกัด	เลขที่ตำแหน่ง	เริ่มปฏิบัติงาน
นางสาวอารีย์ พิรพรวิพุธ	อาจารย์ ดร.	คณะเทคโนโลยีสารสนเทศฯ	A-2-1900-011	1-พ.ค.-66
นายธนวรรษ ดอกจันทร์	อาจารย์(ผู้เชี่ยวชาญ)	คณะวิทยาการจัดการ	1-4-23-889	15-มี.ค.-66
นายณัฐวุฒิ สมบูรณ์ทวี	อาจารย์(ผู้เชี่ยวชาญ)	คณะวิทยาการจัดการ	1-4-23-891	20-มี.ค.-66

3. การลาออก/สิ้นสุดการจ้าง

ชื่อ-นามสกุล	ตำแหน่ง	สังกัด	เลขที่ตำแหน่ง	วันที่ลาออก
Miss Anna Ogino	อาจารย์ชาวต่างประเทศ	คณะวิทยาการจัดการ	1-4-23-226	1-มี.ค.-66

4. การขอเสนอกำหนดตำแหน่งสายวิชาการและสายสนับสนุน

ชื่อ-นามสกุล	สังกัด	รายละเอียด	วันที่ยื่น

5. การยื่นขอประเมินการสอนและเอกสารหลักฐานที่ใช้ในการประเมินการสอน

ชื่อ-นามสกุล	สังกัด	รายละเอียด	วันที่ยื่น
อาจารย์ ดร. ภาวัต เสรีตระกูล	คณะสัตวศาสตร์ฯ	ขอกำหนดตำแหน่งทางวิชาการระดับผู้ช่วยศาสตราจารย์	30-มี.ค.-66

6. การลาศึกษาต่อ ขยายเวลา รายงานตัวกลับเข้าปฏิบัติงาน และการปรับวุฒิการศึกษา

ชื่อ-นามสกุล	สังกัด	รายละเอียด	ระยะเวลา/วันที่รายงาน
นายฐิติรุจ จันทรมหา	คณะวิทยาการจัดการ	ขยายเวลาศึกษาต่อระดับปริญญาเอก ณ ต่างประเทศ	6 เดือน
		สาขาวิชากฎหมายแรงงานและสวัสดิการสังคม	(1 พ.ค. 66 - 31 ต.ค.66)
		ณ University of Bordeaux ประเทศสาธารณรัฐฝรั่งเศส	

7. การเดินทางไปราชการ (เพื่อเสนอผลงานวิจัย ฝึกอบรม และศึกษาดูงาน ณ ต่างประเทศ)

ชื่อ-นามสกุล	สังกัด	รายละเอียด	ระยะเวลา
ผศ.ดร.ณัฐพร กาญจนภูมิ ผศ.ดร.วรลักษณ์ วงศ์โดยหวัง ศิริเจริญ	คณะเทคโนโลยีฯ	เปลี่ยนแปลงการเดินทางไปราชการเพื่อเข้าร่วมโครงการตามความร่วมมือทางวิชาการและศึกษาดูงานกับมหาวิทยาลัยและสถาบันเทคโนโลยีชั้นนำของประเทศนิวซีแลนด์	21-29 พ.ค. 66
ผศ.ดร.ระชานนท์ ทวีผล	คณะวิทยาการจัดการ	เดินทางไปราชการเพื่อศึกษาดูงาน สำหรับนักศึกษาหลักสูตรศิลปศาสตรมหาบัณฑิต สาขาการจัดการการท่องเที่ยว โรงแรมและอีเวนต์ ณ สาธารณรัฐประชาธิปไตยประชาชนลาว	19-22 เม.ย. 66
ผศ.ดร.นิธิกร ม่วงศรีเขียว	คณะวิทยาการจัดการ	เดินทางไปราชการเพื่อเสนอผลงานวิจัย ณ ต่างประเทศ เมือง Madrid ราชอาณาจักรสเปน	10-16 เม.ย. 66
ผศ.ดร.มนัสสินี บุญมีศรีสง่า	คณะวิทยาการจัดการ	เดินทางไปราชการเพื่อเสนอผลงานวิจัย ณ ต่างประเทศ เมือง Madrid ราชอาณาจักรสเปน	10-16 เม.ย. 66
อ.เฉลิมพล พุ่มพวง น.ส.สุนิสา วงศ์ประทุม และนักศึกษา จำนวน 22 ราย	คณะวิทยาการจัดการ	เดินทางไปราชการโครงการส่งเสริมประสบการณ์การเรียนรู้ด้านภาษาและวัฒนธรรมในต่างประเทศ ณ Ho Chi Minh City University of Culture สาธารณรัฐสังคมนิยมเวียดนาม	5-14 พ.ค. 66
ผศ.ดร.ณัฐธนา สิริหัตถ์นรักษ์ อ.ดร.ชัชณพงค์ ศิริโชตินิศากร และนักศึกษา จำนวน 14 ราย	คณะวิทยาการจัดการ	เดินทางไปราชการศึกษาดูงานสำหรับนักศึกษาหลักสูตรศิลปศาสตรมหาบัณฑิต สาขาการจัดการการท่องเที่ยว โรงแรมอีเวนต์ ณ Nationa Kalhsing University of Hospitality and Uousism สาธารณรัฐจีน(ไต้หวัน)	15-24 พ.ค. 66













26. รายงานค่าใช้จ่ายในการจัดเลี้ยงประชุม

คณะวิชา/หน่วยงาน	ตุลาคม 2565 - มีนาคม 2566						
	ต.ค.	พ.ย.	ธ.ค.	ม.ค.	ก.พ.	มี.ค.	รวม
กองงานวิทยาเขตเพชรบุรี	2,175	3,726	3,054	4,951	3,434	13,949	31,289
คณะสัตวศาสตร์และเทคโนโลยีการเกษตร	450	8,946	740	450	2,385	450	13,421
คณะวิทยาการจัดการ	-	-	-	-	-	-	-
คณะเทคโนโลยีสารสนเทศและการสื่อสาร	-	-	-	-	-	-	-
หน่วยงานอื่นๆ	-	-	-	-	-	-	-
<b>รวม</b>	<b>2,625</b>	<b>12,672</b>	<b>3,794</b>	<b>5,401</b>	<b>5,819</b>	<b>14,399</b>	<b>44,710</b>
คณะวิชา/หน่วยงาน	เมษายน 2566 - กันยายน 2566						
	เม.ย.	พ.ค.	มิ.ย.	ก.ค.	ส.ค.	ก.ย.	รวม
กองงานวิทยาเขตเพชรบุรี							-
คณะสัตวศาสตร์และเทคโนโลยีการเกษตร							-
คณะวิทยาการจัดการ							-
คณะเทคโนโลยีสารสนเทศและการสื่อสาร							-
หน่วยงานอื่นๆ							-
<b>รวม</b>	<b>-</b>	<b>-</b>	<b>-</b>	<b>-</b>	<b>-</b>	<b>-</b>	<b>-</b>
คณะวิชา/หน่วยงาน	สรุปค่าใช้จ่ายปีงบประมาณ 2566						
	ต.ค.-มี.ค.	เม.ย.-ก.ย.	รวม				
กองงานวิทยาเขตเพชรบุรี	31,289	-	31,289				
คณะสัตวศาสตร์และเทคโนโลยีการเกษตร	13,421	-	13,421				
คณะวิทยาการจัดการ	-	-	-				
คณะเทคโนโลยีสารสนเทศและการสื่อสาร	-	-	-				
หน่วยงานอื่นๆ	-	-	-				
<b>รวม</b>	<b>2,625</b>	<b>-</b>	<b>44,710</b>				

27. รายงานค่าบริการการใช้ห้องประชุม

คณะวิชา/หน่วยงาน	ตุลาคม 2565 - มีนาคม 2566						
	ต.ค.	พ.ย.	ธ.ค.	ม.ค.	ก.พ.	มี.ค.	รวม
กองงานวิทยาเขตเพชรบุรี	4,700	2,250	950	3,900	4,550	7,950	24,300
คณะสัตวศาสตร์และเทคโนโลยีการเกษตร	3,400	9,500	9,200	5,200	3,900	4,200	35,400
คณะวิทยาการจัดการ	500	2,500	-	1,000	400	-	4,400
คณะเทคโนโลยีสารสนเทศและการสื่อสาร	300	-	-	-	-	-	300
หน่วยงานอื่นๆ	600	650	-	-	-	-	1,250
<b>รวม</b>	<b>9,500</b>	<b>14,900</b>	<b>10,150</b>	<b>10,100</b>	<b>8,850</b>	<b>12,150</b>	<b>65,650</b>

คณะวิชา/หน่วยงาน	เมษายน 2566 - กันยายน 2566						
	เม.ย.	พ.ค.	มิ.ย.	ก.ค.	ส.ค.	ก.ย.	รวม
กองงานวิทยาเขตเพชรบุรี							-
คณะสัตวศาสตร์และเทคโนโลยีการเกษตร							-
คณะวิทยาการจัดการ							-
คณะเทคโนโลยีสารสนเทศและการสื่อสาร							-
หน่วยงานอื่นๆ							-
<b>รวม</b>	-	-	-	-	-	-	-

คณะวิชา/หน่วยงาน	สรุปค่าใช้จ่ายปีงบประมาณ 2566		
	ต.ค.-มี.ค.	เม.ย.-ก.ย.	รวม
กองงานวิทยาเขตเพชรบุรี	24,300	-	24,300
คณะสัตวศาสตร์และเทคโนโลยีการเกษตร	35,400	-	35,400
คณะวิทยาการจัดการ	4,400	-	4,400
คณะเทคโนโลยีสารสนเทศและการสื่อสาร	300	-	300
หน่วยงานอื่นๆ	1,250	-	1,250
<b>รวม</b>	<b>65,650</b>	<b>-</b>	<b>65,650</b>

## 28. การจัดเก็บค่าบำรุงที่พัก

รายละเอียด	ตุลาคม 2565 - มีนาคม 2566						
	ต.ค.	พ.ย.	ธ.ค.	ม.ค.	ก.พ.	มี.ค.	รวม
พนักงาน (แผ่นดิน)	34,500	35,000	35,500	35,000	34,500	34,500	209,000
พนักงาน (รายได้)	56,500	56,500	56,000	56,000	57,000	57,000	339,000
ลูกจ้างชั่วคราว	4,500	4,500	4,500	4,500	4,500	4,500	27,000
<b>รวม</b>	<b>95,500</b>	<b>96,000</b>	<b>96,000</b>	<b>95,500</b>	<b>96,000</b>	<b>96,000</b>	<b>575,000</b>
คณะวิชา/หน่วยงาน	เมษายน 2566 - กันยายน 2566						
	เม.ย.	พ.ค.	มิ.ย.	ก.ค.	ส.ค.	ก.ย.	รวม
พนักงาน (แผ่นดิน)	33,500						33,500
พนักงาน (รายได้)	57,000						57,000
ลูกจ้างชั่วคราว	4,500						4,500
<b>รวม</b>	<b>95,000</b>	<b>-</b>	<b>-</b>	<b>-</b>	<b>-</b>	<b>-</b>	<b>95,000</b>
รายละเอียด	รายได้การจัดเก็บ						
	ต.ค.-มี.ค.	เม.ย.-ก.ย.	รวม				
พนักงาน (แผ่นดิน)	209,000	33,500	242,500				
พนักงาน (รายได้)	339,000	57,000	396,000				
ลูกจ้างชั่วคราว	27,000	4,500	31,500				
<b>รวม</b>	<b>575,000</b>	<b>95,000</b>	<b>670,000</b>				

29. การจัดเก็บค่ากระแสไฟฟ้าที่หักบุคลากร

รายละเอียด	ตุลาคม 2565 - มีนาคม 2566						
	ต.ค.	พ.ย.	ธ.ค.	ม.ค.	ก.พ.	มี.ค.	รวม
พนักงาน (แผ่นดิน)	16,018.43	15,033.05	15,997.85	12,483.96	12,595.28	13,297.07	85,425.64
พนักงาน (รายได้)	27,164.07	23,806.97	27,778.61	20,185.91	23,543.02	24,359.62	146,838.20
ลูกจ้างชั่วคราว	3,359.16	2,891.07	3,348.86	2,579.67	3,008.61	2,862.20	18,049.57
<b>รวม</b>	<b>46,541.66</b>	<b>41,731.09</b>	<b>47,125.32</b>	<b>35,249.54</b>	<b>39,146.91</b>	<b>40,518.89</b>	<b>250,313.41</b>
คณะวิชา/หน่วยงาน	เมษายน 2566 - กันยายน 2566						
	เม.ย.	พ.ค.	มิ.ย.	ก.ค.	ส.ค.	ก.ย.	รวม
พนักงาน (แผ่นดิน)							-
พนักงาน (รายได้)							-
ลูกจ้างชั่วคราว							-
<b>รวม</b>	<b>-</b>	<b>-</b>	<b>-</b>	<b>-</b>	<b>-</b>	<b>-</b>	<b>-</b>
รายละเอียด	รายได้การจัดเก็บ						
	ต.ค.-มี.ค.	เม.ย.-ก.ย.	รวม				
พนักงาน (แผ่นดิน)	85,425.64	-	85,425.64				
พนักงาน (รายได้)	146,838.20	-	146,838.20				
ลูกจ้างชั่วคราว	18,049.57	-	18,049.57				
<b>รวม</b>	<b>250,313.41</b>	<b>-</b>	<b>250,313.41</b>				

30. การเบิกจ่ายเงินค่าไปรษณีย์

คณะวิชา/หน่วยงาน	ตุลาคม 2565 - มีนาคม 2566						
	ต.ค.	พ.ย.	ธ.ค.	ม.ค.	ก.พ.	มี.ค.	รวม
กองงานวิทยาเขตเพชรบุรี	2,556	1,386	1,259	5,337	1,021	1,865	13,424
คณะสัตวศาสตร์และเทคโนโลยีการเกษตร	624	1,628	2,591	1,078	2,568	74	8,563
คณะเทคโนโลยีสารสนเทศและการสื่อสาร	-	2,185	37	37	104	-	2,363
<b>รวม</b>	<b>3,180</b>	<b>5,199</b>	<b>3,887</b>	<b>6,452</b>	<b>3,693</b>	<b>1,939</b>	<b>24,350</b>
คณะวิชา/หน่วยงาน	เมษายน 2566 - กันยายน 2566						
	เม.ย.	พ.ค.	มิ.ย.	ก.ค.	ส.ค.	ก.ย.	รวม
กองงานวิทยาเขตเพชรบุรี							-
คณะสัตวศาสตร์และเทคโนโลยีการเกษตร							-
คณะเทคโนโลยีสารสนเทศและการสื่อสาร							-
<b>รวม</b>	<b>-</b>	<b>-</b>	<b>-</b>	<b>-</b>	<b>-</b>	<b>-</b>	<b>-</b>
คณะวิชา/หน่วยงาน	สรุปค่าใช้จ่ายปีงบประมาณ 2566						
	ต.ค.-มี.ค.	เม.ย.-ก.ย.	รวม				
กองงานวิทยาเขตเพชรบุรี	13,424	-	13,424				
คณะสัตวศาสตร์และเทคโนโลยีการเกษตร	8,563	-	8,563				
คณะเทคโนโลยีสารสนเทศและการสื่อสาร	2,363	-	2,363				
<b>รวม</b>	<b>24,350</b>	<b>-</b>	<b>24,350</b>				

31. รายงานค่าใช้จ่ายเหมาแม่บ้านทำความสะอาด

รายละเอียด	ตุลาคม 2565 - มีนาคม 2566						
	ต.ค.	พ.ย.	ธ.ค.	ม.ค.	ก.พ.	มี.ค.	รวม
โรงอาหารกลาง	15,400	7,700	9,100	15,050	13,650	16,800	77,700
โรงอาหารหอพัก	10,920	7,140	13,020	12,600	10,920	13,020	67,620
พื้นที่จำหน่ายอาหารด้านหลังหอพัก 5-6	9,100	4,900	9,450	9,100	7,700	9,450	49,700
<b>รวม</b>	<b>35,420</b>	<b>19,740</b>	<b>31,570</b>	<b>36,750</b>	<b>32,270</b>	<b>39,270</b>	<b>195,020</b>
รายละเอียด	เมษายน 2566 - กันยายน 2566						
	เม.ย.	พ.ค.	มิ.ย.	ก.ค.	ส.ค.	ก.ย.	รวม
โรงอาหารกลาง							-
โรงอาหารหอพัก							-
พื้นที่จำหน่ายอาหารด้านหลังหอพัก 5-6							-
<b>รวม</b>	<b>-</b>	<b>-</b>	<b>-</b>	<b>-</b>	<b>-</b>	<b>-</b>	<b>-</b>
คณะวิชา/หน่วยงาน	สรุปค่าใช้จ่ายปีงบประมาณ 2566						
	ต.ค.-มี.ค.	เม.ย.-ก.ย.	รวม				
โรงอาหารกลาง	77,700	-	77,700				
โรงอาหารหอพัก	67,620	-	67,620				
พื้นที่จำหน่ายอาหารด้านหลังหอพัก 5-6	49,700	-	49,700				
<b>รวม</b>	<b>195,020</b>	<b>-</b>	<b>195,020</b>				

32. รายงานการจัดเก็บค่ากระแสไฟฟ้าและค่าน้ำประปาผู้ประกอบการร้านค้า

รายละเอียด	ตุลาคม 2565 - มีนาคม 2566						
	ต.ค.	พ.ย.	ธ.ค.	ม.ค.	ก.พ.	มี.ค.	รวม
ค่ากระแสไฟฟ้า	49,259.18	28,394.81	46,146.74	44,707.39	49,743.05	9,556.77	227,807.94
ค่าน้ำประปา					18,239.00		18,239.00
<b>รวม</b>	<b>49,259.18</b>	<b>28,394.81</b>	<b>46,146.74</b>	<b>44,707.39</b>	<b>67,982.05</b>	<b>9,556.77</b>	<b>246,046.94</b>
รายละเอียด	เมษายน 2566 - กันยายน 2566						
	เม.ย.	พ.ค.	มิ.ย.	ก.ค.	ส.ค.	ก.ย.	รวม
โรงอาหารกลาง							-
ค่าตอบแทนแม่บ้านวันเสาร์-วันอาทิตย์							-
<b>รวม</b>	<b>-</b>	<b>-</b>	<b>-</b>	<b>-</b>	<b>-</b>	<b>-</b>	<b>-</b>
คณะวิชา/หน่วยงาน	สรุปค่าใช้จ่ายปีงบประมาณ 2566						
	ต.ค.-มี.ค.	เม.ย.-ก.ย.	รวม				
โรงอาหารกลาง	227,807.94	-	227,807.94				
ค่าตอบแทนแม่บ้านวันเสาร์-วันอาทิตย์	18,239.00	-	18,239.00				
<b>รวม</b>	<b>246,046.94</b>	<b>-</b>	<b>246,046.94</b>				

33. รายงานค่าใช้จ่ายน้ำมันเชื้อเพลิง

ทะเบียนรถยนต์	ตุลาคม 2565 - มีนาคม 2566						
	ต.ค.	พ.ย.	ธ.ค.	ม.ค.	ก.พ.	มี.ค.	รวม
นข 893 เพชรบุรี	488.00	1,600.00	6,640.00	1,670.00	1,860.00		12,258.00
นข 1866 เพชรบุรี	6,980.00	6,430.00	10,355.00	5,200.20	6,560.00		35,525.20
นข 2808 เพชรบุรี	5,330.00	5,890.00	2,820.00	650.00	1,200.00		15,890.00
กค 3080 เพชรบุรี	6,810.00	4,300.00	3,940.00	2,620.00	4,100.00		21,770.00
สฎ 8639 เพชรบุรี	4,860.00	1,400.00	4,760.00	7,900.20	9,660.00		28,580.20
กค 737 เพชรบุรี	4,070.00	2,050.00	2,850.10	2,350.00	-		11,320.10
ฮฉ 9097 กรุงเทพฯ	16,630.00	12,370.00	23,051.20	17,451.10	16,488.10		85,990.40
กต 2879 เพชรบุรี	11,680.00	7,430.00	6,600.20	8,030.00	5,140.20		38,880.40
<b>รวม</b>	<b>56,848.00</b>	<b>41,470.00</b>	<b>61,016.50</b>	<b>45,871.50</b>	<b>45,008.30</b>	<b>-</b>	<b>250,214.30</b>
คณะวิชา/หน่วยงาน	เมษายน 2565 - กันยายน 2566						
	เม.ย.	พ.ค.	มิ.ย.	1	ส.ค.	ก.ย.	รวม
นข 893 เพชรบุรี							-
นข 1866 เพชรบุรี							-
นข 2808 เพชรบุรี							-
กค 3080 เพชรบุรี							-
สฎ 8639 เพชรบุรี							-
กค 737 เพชรบุรี							-
ฮฉ 9097 กรุงเทพฯ							-
กต 2879 เพชรบุรี							-
<b>รวม</b>	<b>-</b>	<b>-</b>	<b>-</b>	<b>-</b>	<b>-</b>	<b>-</b>	<b>-</b>
คณะวิชา/หน่วยงาน	สรุปค่าใช้จ่ายปีงบประมาณ 2566						
	ต.ค.-มี.ค.	เม.ย.-ก.ย.	รวม				
นข 893 เพชรบุรี	12,258.00	-	12,258.00				
นข 1866 เพชรบุรี	35,525.20	-	35,525.20				
นข 2808 เพชรบุรี	15,890.00	-	15,890.00				
กค 3080 เพชรบุรี	21,770.00	-	21,770.00				
สฎ 8639 เพชรบุรี	28,580.20	-	28,580.20				
กค 737 เพชรบุรี	85,990.40	-	85,990.40				
ฮฉ 9097 กรุงเทพฯ	38,880.40	-	38,880.40				
กต 2879 เพชรบุรี	11,320.10	-	11,320.10				
<b>รวม</b>	<b>250,214.30</b>	<b>-</b>	<b>250,214.30</b>				



34. รายงานการจัดเก็บรายได้จากการใช้พื้นที่

รายละเอียดข้อมูล	ตุลาคม 2565 - มีนาคม 2566						รวม
	ต.ค.-65	พ.ย.-65	ธ.ค.-65	ม.ค.-66	ก.พ.-66	มี.ค.-66	
โรงอาหาร (Su Café/หอพัก/พื้นที่หอพัก5-6)	-	-	-	526,500.00	93,562.00	8,178.00	628,240.00
บริษัทหรือเอกชน ประกอบกิจการ	82,080.00	219,080.00	66,780.00	81,600.00	64,910.76	72,080.00	586,530.76
รวมรายได้ทั้งสิ้น	82,080.00	219,080.00	66,780.00	608,100.00	158,472.76	80,258.00	1,214,770.76
รายละเอียดข้อมูล	เมษายน 2566 - กันยายน 2566						รวม
	เม.ย.-66	พ.ค.-66	มิ.ย.-66	ก.ค.-66	ส.ค.-66	ก.ย.-66	
โรงอาหาร (Su Café/หอพัก/พื้นที่หอพัก5-6)	-	-	-	-	-	-	-
บริษัทหรือเอกชน ประกอบกิจการ	-	-	-	-	-	-	-
รวมรายได้ทั้งสิ้น	-	-	-	-	-	-	-
รายละเอียดข้อมูล	สรุปรายได้		รวมทั้งสิ้น				
	ต.ค.65-มี.ค.66	เม.ย.66-ก.ย.66					
โรงอาหาร (Su Café/หอพัก/พื้นที่หอพัก5-6)	628,240.00	-	628,240.00				
บริษัทหรือเอกชน ประกอบกิจการ	586,530.76	-	586,530.76				
รวมรายได้ทั้งสิ้น	1,214,770.76	-	1,214,770.76				

35. รายงานค่าใช้จ่ายบริหารจัดการภายในโรงอาหาร (หอพัก,Su Café,พื้นที่จำหน่ายอาหารด้านหลังหอพัก)

รายละเอียดข้อมูล	ตุลาคม 2565 - มีนาคม 2566						รวม
	ต.ค.-65	พ.ย.-65	ธ.ค.-65	ม.ค.-66	ก.พ.-66	มี.ค.-66	
ค่าจ้างเหมากำจัดปลวกและแมลง	-	-	-	-	-	-	-
ค่าจ้างเหมาสุบสิ่งปฏิกูลโรงอาหาร	-	-	-	-	6,000.00	-	6,000.00
ค่าจ้างเหมาปรับปรุงกายภาพ	4,500.00	-	-	2,500.00	-	-	7,000.00
ค่าวัสดุซ่อมแซม	-	-	-	-	1,990.00	-	1,990.00
ค่าวัสดุทำความสะอาด	-	-	-	-	-	11,411.55	11,411.55
ค่าใช้จ่ายเกี่ยวกับโครงการสุขภาพ	-	-	-	-	-	-	-
รวมรายได้ทั้งสิ้น	4,500.00	-	-	2,500.00	7,990.00	11,411.55	26,401.55

รายละเอียดข้อมูล	เมษายน 2566 - กันยายน 2566						รวม
	เม.ย.-66	พ.ค.-66	มิ.ย.-66	ก.ค.-66	ส.ค.-66	ก.ย.-66	
ค่าจ้างเหมากำจัดปลวกและแมลง							-
ค่าจ้างเหมาสุบสิ่งปฏิกูลโรงอาหาร							-
ค่าจ้างเหมาปรับปรุงกายภาพ							-
ค่าวัสดุซ่อมแซม							-
ค่าวัสดุทำความสะอาด							-
ค่าใช้จ่ายเกี่ยวกับโครงการสุขภาพ							-
รวมรายได้ทั้งสิ้น	-	-	-	-	-	-	-
รายละเอียดข้อมูล	สรุปรายได้		รวมทั้งสิ้น				
	ต.ค.65-มี.ค.66	เม.ย.66-ก.ย.66					
ค่าจ้างเหมากำจัดปลวกและแมลง	-	-	-				
ค่าจ้างเหมาสุบสิ่งปฏิกูลโรงอาหาร	6,000.00	-	6,000.00				
ค่าจ้างเหมาปรับปรุงกายภาพ	7,000.00	-	7,000.00				
ค่าวัสดุซ่อมแซม	1,990.00	-	1,990.00				
ค่าวัสดุทำความสะอาด	11,411.55	-	11,411.55				
ค่าใช้จ่ายเกี่ยวกับโครงการสุขภาพ	-	-	-				
รวมรายได้ทั้งสิ้น	26,401.55	-	26,401.55				

รายงานบุคลากรวิทยาเขตสารสนเทศเพชรบุรี

จำแนกตามประเภทและแหล่งงบประมาณ

ข้อมูล ณ วันที่ 27 กุมภาพันธ์ 2566

คณะวิชา/หน่วยงาน	ข้าราชการ	พนักงานประจำ	พนักงานชั่วคราว	ลูกจ้างชั่วคราว	รวม
กองงานวิทยาเขตเพชรบุรี	1	41	16	58	116
คณะสัตวศาสตร์และเทคโนโลยีการเกษตร	2	68	1	0	71
คณะวิทยาการจัดการ	1	131	33	11	176
คณะเทคโนโลยีสารสนเทศและการสื่อสาร	0	68	2	3	73
สำนักหอสมุดวิทยาเขตสารสนเทศเพชรบุรี	0	5	0	4	9
สำนักดิจิทัลเทคโนโลยี	0	4	0	0	4
<b>รวมทั้งสิ้น</b>	<b>4</b>	<b>317</b>	<b>52</b>	<b>76</b>	<b>449</b>

แผนภูมิบุคลากรจำแนกตามแหล่งงบประมาณ

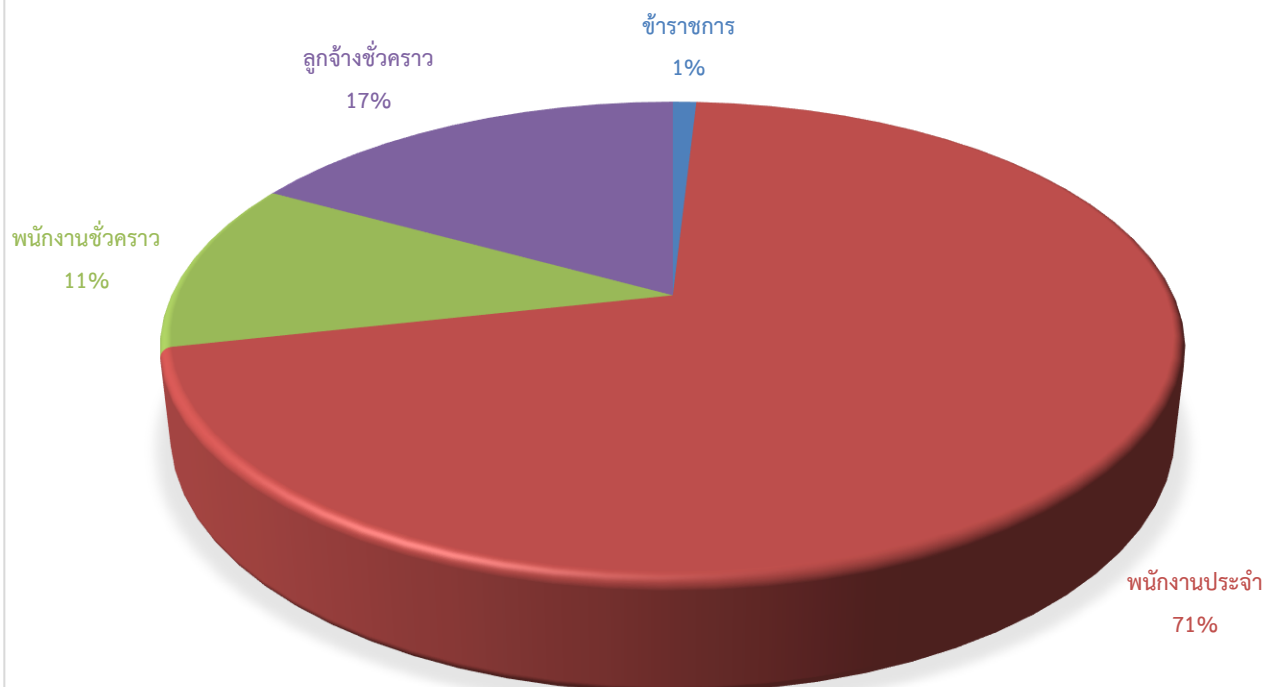

จำนวนบุคลากร วิทยาเขตสารสนเทศเพชรบุรี (เฉพาะอัตรากำลังที่มีคนครอง)

ข้อมูล ณ วันที่ 27 กุมภาพันธ์ 2566

คณะวิชา/หน่วยงาน	ข้าราชการ		พนักงานมหาวิทยาลัย									รวม	
	(เงินแผ่นดิน)		พนักงานประจำ				พนักงานชั่วคราว				ลูกจ้างชั่วคราว		
			(เงินแผ่นดิน)		(เงินรายได้)		(เงินรายได้)						
	วิชาการ	สนับสนุน	วิชาการ	สนับสนุน	วิชาการ	สนับสนุน	วิชาการ	ผู้เชี่ยวชาญ	ชาวต่างประเทศ	สายสนับสนุน	ลูกจ้าง		
กองงานวิทยาเขตสารสนเทศเพชรบุรี													
- ผู้อำนวยการสำนักงานวิทยาเขตฯ				1									1
- งานบริการกลาง				5	5					1	23		34
- งานบริการการสอน				2	4					1	10		17
- งานบริหารทั่วไป				4	3						10		17
- งานพัฒนานักศึกษา				4	3					14	15		36
- งานคลัง (สังกัดกองคลัง)		1		5	5								11
<b>รวม</b>	<b>0</b>	<b>1</b>	<b>0</b>	<b>21</b>	<b>0</b>	<b>20</b>	<b>0</b>	<b>0</b>	<b>0</b>	<b>16</b>	<b>58</b>		<b>116</b>
คณะสัตวศาสตร์และเทคโนโลยีการเกษตร									1				1
- คณะสัตวศาสตร์และเทคโนโลยีการเกษตร	1		53										54
- สำนักงานคณบดี		1											1
- งานบริหารทั่วไป			3	4									7
- งานกิจกรรมพิเศษ			2	6									8
<b>รวม</b>	<b>1</b>	<b>1</b>	<b>53</b>	<b>5</b>	<b>0</b>	<b>10</b>	<b>0</b>	<b>0</b>	<b>1</b>	<b>0</b>	<b>0</b>		<b>71</b>
คณะวิทยาการจัดการ			2		1		3						6
- งานบริหารทั่วไป						15					11		26
- งานกิจกรรมพิเศษ						15		1		1			17
- สาขาวิชาการจัดการนวัตกรรมการท่องเที่ยว	1		8	4			9						22
- สาขาวิชาการจัดการการท่องเที่ยว			4	5			1						10
- สาขาวิชาการจัดการชุมชน			5	2			1						8
- สาขาวิชาการจัดการตลาด			6	4			7						17
- สาขาวิชาการจัดการโรงแรม					7								7
- สาขาวิชาการจัดการธุรกิจและภาษา			3		13		2		7				25
- สาขาวิชารัฐประศาสนศาสตร์			1		8								9
- สาขาวิชาการจัดการงานนิทรรศการและงานอีเว้นท์			1		4		1						6
- สาขาวิชาการจัดการโลจิสติกส์					6								6
- งานบริหารและพัฒนาวิชาการ						17							17
<b>รวม</b>	<b>1</b>	<b>0</b>	<b>30</b>	<b>0</b>	<b>54</b>	<b>47</b>	<b>24</b>	<b>1</b>	<b>7</b>	<b>1</b>	<b>11</b>		<b>176</b>
คณะเทคโนโลยีสารสนเทศและการสื่อสาร					52	16		2			3		73
หอสมุดวิทยาเขตสารสนเทศเพชรบุรี				3		2				1	3		9
สำนักดิจิทัลเทคโนโลยี				2		2							4
<b>รวมทั้งสิ้น</b>	<b>2</b>	<b>2</b>	<b>83</b>	<b>31</b>	<b>106</b>	<b>97</b>	<b>24</b>	<b>3</b>	<b>8</b>	<b>18</b>	<b>75</b>		<b>449</b>

**แบบรายงานผลการดำเนินงาน**  
**งานพัฒนานักศึกษา กองงานวิทยาเขตเพชรบุรี**  
**ประจำเดือนมีนาคม 2566**

**1. การดำเนินงานด้านหอพักนักศึกษา**

**1.1 จำนวนนักศึกษาที่พักในหอพักนักศึกษา**

คณะวิชา	จำนวนนักศึกษาที่พักในหอพัก					
	ต.ค.65	พ.ย.65	ธ.ค.65	ม.ค.66	ก.พ.66	มี.ค.66
คณะสัตวศาสตร์และเทคโนโลยีการเกษตร	262	258	256	255	254	253
คณะวิทยาการจัดการ	1,011	898	897	904	903	902
คณะเทคโนโลยีสารสนเทศและการสื่อสาร	281	278	274	274	274	273
รวม	1,554	1,434	1,427	1,433	1,431	1,428

**1.2 การให้บริการนักศึกษาในหอพักนักศึกษา**

งานบริการ	จำนวนการให้บริการนักศึกษา(ครั้ง)						
	ต.ค.65	พ.ย.65	ธ.ค.65	ม.ค.66	ก.พ.66	มี.ค.66	รวม
ยืมกุญแจสำรอง(นักศึกษา)	107	25	108	76	89	71	476
ยืมกุญแจสำรอง(บุคลากร)	1	4	1	3	2	1	12
งานซ่อม	152	93	186	158	141	122	852
นักศึกษาเข้า-ออก นอกเวลากำหนด	5	2	8	16	24	18	73
งานบริการอื่นๆ	383	104	177	207	227	305	1,403
งานพัสดุไปรษณีย์	315	115	309	348	340	256	1,683
รวม	963	343	789	808	823	773	4,499

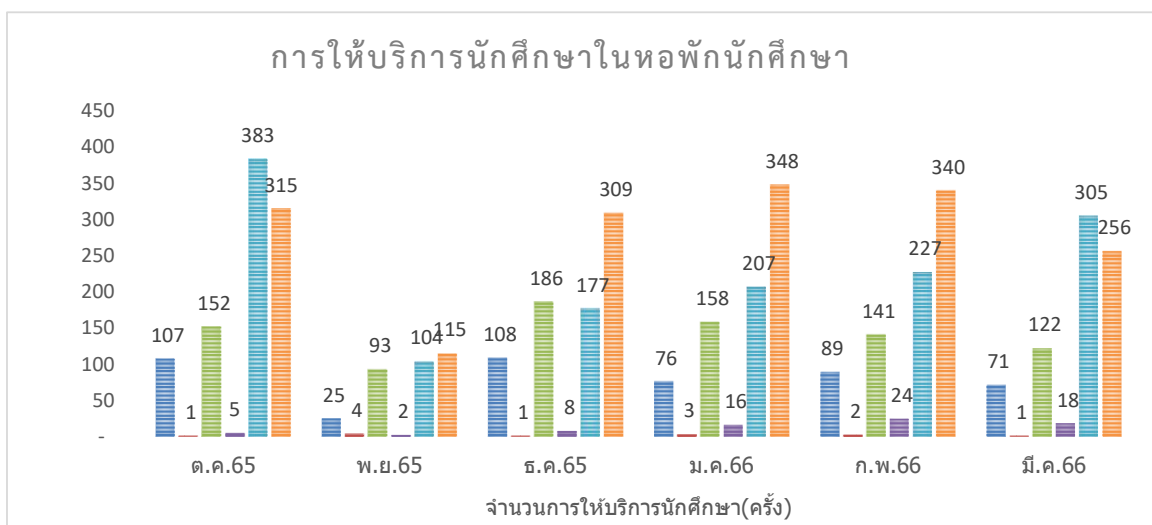

### 1.3 ค่ากระแสไฟฟ้าหอพักนักศึกษา

หอพักนักศึกษา	จำนวนเงินค่าธรรมเนียมการใช้กระแสไฟฟ้าในหอพักนักศึกษา						
	ต.ค.65	พ.ย.65	ธ.ค.65	ม.ค.66	ก.พ.66	มี.ค.66	รวม
หอพัก 2	82,332	11,247	61,847	66,981	57,900	99,191	379,498
หอพัก 3	39,432	4,182	27,719	29,100	23,087	39,188	162,708
หอพัก 5	86,783	18,760	73,605	80,942	78,230	118,678	456,998
หอพัก 6	74,124	14,550	55,681	62,964	65,534	103,481	376,334
รวม	282,671	48,739	218,852	239,987	224,751	360,538	1,375,538

### 2. การให้บริการของหน่วยพยาบาลและสุxonามัย

งานบริการ	จำนวนการให้บริการของหน่วยพยาบาลและสุxonามัย (ครั้ง)						
	ต.ค.65	พ.ย.65	ธ.ค.65	ม.ค.66	ก.พ.66	มี.ค.66	รวม
จำนวนผู้ใช้บริการรักษาพยาบาล	731	248	1,196	782	785	709	4,451
การนำส่งบุคลากรและนักศึกษาไปโรงพยาบาล	65	13	70	42	34	47	271
การจ้างรถรับจ้างภายนอกนำส่งนักศึกษาไปโรงพยาบาล	4	-	1	2	1	2	10
การเบิกประกันอุบัติเหตุ	11	6	10	12	6	10	55
การจัดกระเป๋าสำมยา สำหรับกิจกรรมนักศึกษา	7	7	12	5	9	3	43

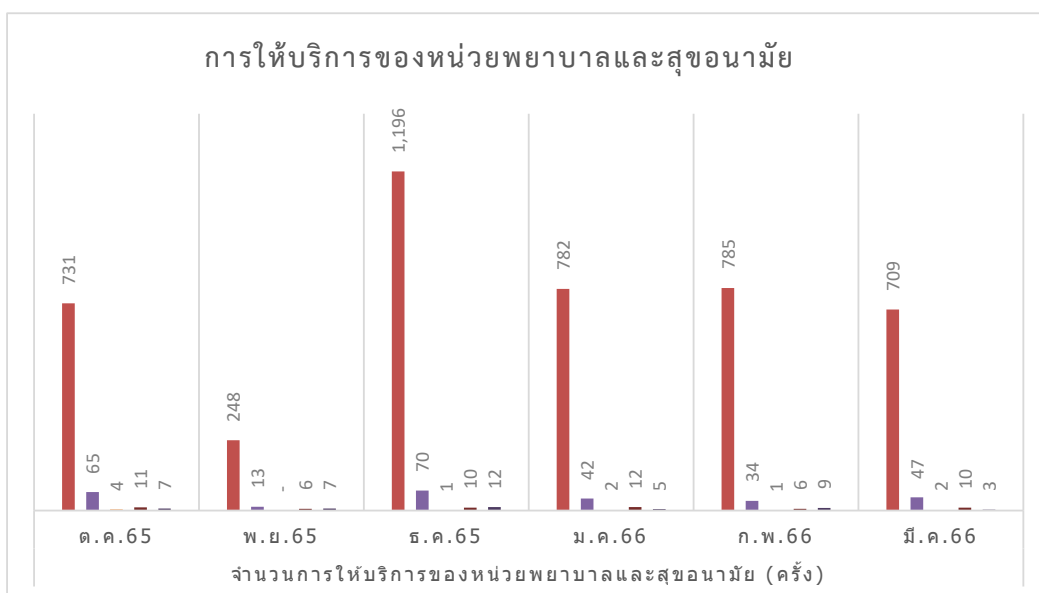

### 3. งานกองทุนเงินให้กู้ยืมเพื่อการศึกษา

สรุปจำนวนนักศึกษาผู้ยืมเงินกองทุนให้กู้ยืมเพื่อการศึกษา ณ วิทยาเขตสารสนเทศเพชรบุรี ภาคเรียนที่ 2/2565

คณะวิชา	จำนวนผู้กู้ยืม		รวม
	กยศ.	กรอ.	
คณะสัตวศาสตร์และเทคโนโลยีการเกษตร	72	159	231
คณะวิทยาการจัดการ	680	352	1,032
คณะเทคโนโลยีสารสนเทศและการสื่อสาร	51	88	139
รวม	803	599	1,402

กิจกรรม	จำนวนผู้กู้ยืมเงินกองทุนให้กู้ยืมเพื่อการศึกษา ภาคการศึกษา 1/2565						รวม
	ต.ค.65	พ.ย.65	ธ.ค.65	ม.ค.66	ก.พ.66	มี.ค.66	
1. ผู้กู้ยืม กยศ. รายเก่า/กยศ.รายใหม่ กรอ.รายเก่า/กรอ.รายใหม่							
1.1 แจ้งความประสงค์ขอผู้ยืม*รวมยอด นักศึกษาคณะวิทยาการจัดการ และคณะ เทคโนโลยีสารสนเทศและการสื่อสาร วิทยา เขตวังท่าพระ	-	1,415	-	-	-	-	1,415
1.2 เปิดระบบVNCaller สำหรับนักศึกษาที่ กู้ยืมลงทะเบียนเรียน * รวมยอดนักศึกษา คณะวิทยาการจัดการ และคณะเทคโนโลยี สารสนเทศและการสื่อสาร วิทยาเขตวังท่าพระ	-	1,415	-	-	-	-	1,415
1.3 บันทึกค่าเล่าเรียนตามที่ลงทะเบียนจริงใน ระบบ DSL	-	1,415	-	-	-	-	1,415
1.4 ตรวจสอบเอกสารแบบยืนยันการเบิกเงิน ผู้ยืม	-	782	615	9	-	-	1,406
1.5 จัดส่งเอกสารแบบยืนยันการเบิกเงินผู้ยืม ให้ธนาคาร	-	-	495	908	7	-	1,410
1.6 การบันทึกค่าใช้จ่ายยอดเงินผู้ยืมลงระบบ VNColler * รวมยอดนักศึกษาคณะวิทยาการ จัดการ และคณะเทคโนโลยีสารสนเทศและ การสื่อสาร วิทยาเขตวังท่าพระ	-	34	-	724	1,231	-	1,989

#### 4. การดำเนินงานกิจกรรม/โครงการขององค์กรนักศึกษา

การดำเนินงาน	จำนวนกิจกรรม/โครงการ						
	ต.ค.65	พ.ย.65	ธ.ค.65	ม.ค.66	ก.พ.66	มี.ค.66	รวม
ขออนุมัติโครงการ	-	-	3	2	-	-	5
รายงานผลการดำเนินงานโครงการ	-	-	-	-	2	-	2
บันทึกชั่วโมงกิจกรรม/จิตอาสา	4	1	5	3	2	-	15

#### 5. การให้บริการสถานที่จัดกิจกรรมและสนามกีฬา

สถานที่ขอใช้บริการ	จำนวนการให้บริการสถานที่จัดกิจกรรมและสนามกีฬา (ครั้ง)						
	ต.ค.65	พ.ย.65	ธ.ค.65	ม.ค.66	ก.พ.66	มี.ค.66	รวม
อาคาร OTOP	-	1	-	-	-	2	3
อาคารพลศึกษา	2	-	-	-	3	-	5
ลานจัน	-	-	1	-	-	-	1
ห้องศิลป์เพชร ชั้น 2	3	3	1	-	4	2	13
ห้องเพชรภิรมย์ ชั้น 2	-	-	-	-	-	1	1
ห้องศิลป์ศิริ ชั้น 4	7	-	-	2	-	3	12
ห้องประชุมต้นจัน 28 ที่นั่ง	-	-	1	2	-	6	9
ห้องประชุมลูกจัน 12 ที่นั่ง	2	-	1	2	-	1	6
ห้องซ้อมศิลปะการแสดง(อาคารกิจกรรมฯ)	13	3	6	10	24	9	65
ลานกิจกรรม ชั้น 1 (อาคารกิจกรรมฯ)	5	-	1	1	3	4	14
สนามแบดมินตันชั้น 3 (อาคารกิจกรรมฯ)	1	-	-	-	-	-	1
ห้องซ้อมดนตรี	-	-	1	1	-	6	8
ห้องกลีนจัน	-	-	-	2	1	-	3
ยิมอุปกรณ์ เช่น โต๊ะ เก้าอี้	-	-	2	1	1	5	9
รวม	33	7	14	21	36	39	150

#### 6. การให้บริการวัสดุและอุปกรณ์กีฬา

สถานที่ขอใช้บริการ	จำนวนการให้บริการ (ครั้ง)						
	ต.ค.65	พ.ย.65	ธ.ค.65	ม.ค.66	ก.พ.66	มี.ค.66	รวม
แบดมินตัน	494	140	408	476	545	413	2,476
เทเบิลเทนนิส (ป้องกัน)	202	65	314	189	190	68	1,028
หมากระดาน	2	-	5	4	5	-	16
ดัมเบล	5	2	10	7	7	12	43
บาสเก็ตบอล	146	25	235	125	115	152	798
เทนนิส	18	2	16	6	27	7	76
ฟุตบอล	28	2	20	10	6	2	68
วอลเลย์บอล	26	10	165	48	35	15	299



ฟุตบอล	20	2	42	15	43	13	135
เปตอง	1	-	27	20	15	9	72
ตะกร้อ	-	-	7	-	5	1	12
อื่นๆ	-	-	-	20	36	20	76
รวม	942	248	1,249	920	1,029	712	5,099

7. การดำเนินงานของไปรษณีย์อนุญาตมหาวิทยาลัยศิลปากร วิทยาเขตสารสนเทศเพชรบุรี

ประเภทพัสดุ	จำนวนพัสดุ						รวม
	ต.ค.65	พ.ย.65	ธ.ค.65	ม.ค.66	ก.พ.66	มี.ค.66	
รับฝาก (อาคารเรียนรวม 2)	2,869	921	2,781	964	1,024	796	9,355
นำจ่าย	3,335	3,295	3,271	2,957	3,701	4,062	20,621
- เรียนรวม 2	3,020	3,168	2,962	2,609	3,361	3,806	18,926
- อาคารหอพักนักศึกษา	315	127	309	348	340	256	1,695

8. การดำเนินงานทุนการศึกษา

การดำเนินงาน	จำนวน (ครั้ง)						รวม
	ต.ค.65	พ.ย.65	ธ.ค.65	ม.ค.66	ก.พ.66	มี.ค.66	
เบิกจ่ายทุนการศึกษา	1	-	-	-	1	4	6
ดำเนินการเอกสารทุนการศึกษา	-	2	2	1	2	1	8
รวม	1	2	2	1	3	5	14

9. การดำเนินงานนักศึกษาวิชาทหาร/ผ่อนผันฯ

9.1 ประสานงานกับหน่วยฝึก นศท.มทบ.15 ในเรื่องที่เกี่ยวข้องกับการฝึกภาคสนามของนักศึกษาวิชาทหาร ในปีการศึกษา 2565 นักศึกษาวิชาทหารชั้นปีที่ 3 - 4 และ 5 ทำการฝึกภาคสนามโดยมีนักศึกษาวิชาทหารของสถานศึกษาไม่ได้เข้าร่วมการฝึกภาคสนามจำนวน 2 นาย เป็นนักศึกษาวิชาทหารชั้นปีที่ 4 จำนวน 1 นาย และนักศึกษาวิชาทหารชั้นปีที่ 5 จำนวน 1 นาย

9.2 นักศึกษาตรวจสอบรายชื่อและขอรับสำเนาหนังสือและบัญชีรายชื่อเพื่อเป็นหลักฐานในวันตรวจเลือกฯ จำนวน 3 คน