



## บันทึกข้อความ

ส่วนงาน งานการเงิน กองคลัง สำนักงานอธิการบดี เพชรบุรี มหาวิทยาลัยศิลปากร โทร. 300014

ที่ อว 8603.4/

วันที่ 23 พฤษภาคม 2566

เรื่อง สรุบบประมาณรายจ่าย และรายงานผลการดำเนินงาน

เรียน ผู้อำนวยการกองงานวิทยาเขตเพชรบุรี

ด้วยงานการเงิน กองคลัง สำนักงานอธิการบดี เพชรบุรี ได้สรุบบประมาณรายจ่ายเงินงบประมาณแผ่นดิน เงินงบประมาณเงินรายได้ เงินรายได้โครงการบริการวิชาการ คค.การใช้พื้นที่ภายในมศก. พบ เงินรายได้เงินบริจาค และเงินกองทุนพัฒนามหาวิทยาลัย กองทุนพัฒนาส่วนกลาง ปีงบประมาณ 2566 ณ 23 พฤษภาคม 2566 และรายงานผลการดำเนินงาน ค่ากระแสไฟฟ้า ค่าน้ำประปา และจำนวนนักศึกษาที่ใช้บริการประจำเดือน เมษายน 2566 ดังรายละเอียดที่แนบมาพร้อมนี้

จึงเรียนมาเพื่อโปรดทราบ และนำเข้าไปประชุมหัวหน้างานเพื่อทราบ

(นางนิลวรรณ ไทยมะณี)

นักวิชาการเงินและบัญชีชำนาญการ

- รับทราบ
- โปรดแจ้งที่ประชุมหัวหน้างานทราบ

(นายสอาด ศรีจันทร์)

รักษาการแทนผู้อำนวยการกองงานวิทยาเขตเพชรบุรี

แบบรายงานผลการดำเนินงาน  
งานการเงิน กองคลัง สำนักงานอธิการบดี เพชรบุรี  
ประจำเดือน เมษายน 2566

1. สรุปการจ่ายค่าน้ำประปา ปีงบประมาณ 2566  
มหาวิทยาลัยศิลปากร วิทยาเขตสารสนเทศเพชรบุรี

ระยะเวลา	จำนวนเงิน	การเบิกจ่ายจากเงิน
		ส่งใบแจ้งหนี้กองคลัง
1 กันยายน 2565 - 1 ตุลาคม 2565	264,230.94	
1 ตุลาคม 2565 - 1 พฤศจิกายน 2565	265,636.92	
1 พฤศจิกายน 2565 - 1 ธันวาคม 2565	150,112.23	
1 ธันวาคม 2565 - 1 มกราคม 2566	240,493.31	
1 มกราคม - 1 กุมภาพันธ์ 2566	175,935.39	
1 กุมภาพันธ์ - 1 มีนาคม 2566	154,494.20	
1 มีนาคม - 1 เมษายน 2566	206,492.02	
1 เมษายน - 1 พฤษภาคม 2566	8,191.39	
1 พฤษภาคม - 1 มิถุนายน 2566		
1 มิถุนายน - 1 กรกฎาคม 2566		
1 กรกฎาคม - 1 สิงหาคม 2566		
1 สิงหาคม - 1 กันยายน 2566		
รวม	1,465,586.40	-

2. สรุปการจ่ายค่าไฟฟ้า ปีงบประมาณ 2566

มหาวิทยาลัยศิลปากร วิทยาเขตสารสนเทศเพชรบุรี

2566	พื้นที่			การเบิกจ่ายจากเงิน
	พื้นที่ 621 ไร่	ป้อมตำรวจ	พื้นที่ 200 ไร่	ส่งใบแจ้งหนี้กองคลัง
กันยายน 2565	1,919,180.85	2,787.69	51,002.44	
ตุลาคม 2565	1,659,931.04	2,011.70	42,078.63	
พฤศจิกายน 2565	1,202,720.37	1,548.28	46,190.90	
ธันวาคม 2565	1,488,514.58	1,206.21	45,856.80	
มกราคม 2566	1,754,119.63	1,188.48	49,458.68	
กุมภาพันธ์ 2566	1,853,219.60	1,342.36	71,515.21	
มีนาคม 2566	2,176,322.16	2,269.10	62,617.56	
เมษายน 2566	1,194,658.40	4,176.62	48,140.48	
พฤษภาคม 2566				
มิถุนายน 2566				
กรกฎาคม 2566				
สิงหาคม 2566				
รวม	13,248,666.63	16,530.44	416,860.70	

3. จำนวนผู้ใช้บริการเคาร์เตอร์รับเงิน

ลำดับ	รายการ	ตุลาคม 2565		พฤศจิกายน 2565		ธันวาคม 2565		มกราคม 2566		รวม A
		ราย	บาท	ราย	บาท	ราย	บาท	ราย	บาท	
1	นักศึกษา	145		382		308		365		835
2	บุคลากร	19		25		22		21		66
3	ร้านค้าและหน่วยงานภายในและภายนอก	185		200		132		142		517
4	ผู้ใช้บริการผ่านเครื่องอิเล็กทรอนิกส์ EDC	-		1		1		1		2
5	ใบเสร็จที่ออกในระบบ SAP	30		23		120		83		173
6	จำนวนใบเสร็จที่ยกเลิก	7		9		5		5		21
	รวม	386		640		588		617		2,231
	รับเป็นเงินสด		1,018,426.25		671,346.75		1,091,221.25		632,947.25	3,413,941.50
	รับเป็นเงินโอน		474,290.42		1,366,876.56		369,834.27		777,193.64	2,988,194.89
	รวมเงิน		1,492,716.67		2,038,223.31		1,461,055.52		1,410,140.89	6,402,136.39

ลำดับ	รายการ	กุมภาพันธ์ 2566		มีนาคม 2566		เมษายน 2566		พฤษภาคม 2566		รวม B	รวมทั้งสิ้น C = A+B
		ราย	บาท	ราย	บาท	ราย	บาท	ราย	บาท		
1	นักศึกษา	157		176		43				376	1,211
2	บุคลากร	24		34		41				99	165
3	ร้านค้าและหน่วยงานภายในและภายนอก	175		176		114				465	982
4	ผู้ใช้บริการผ่านเครื่องอิเล็กทรอนิกส์ EDC	-		4		-				4	6
5	ใบเสร็จที่ออกในระบบ SAP	12		47		15				74	247
6	จำนวนใบเสร็จที่ยกเลิก	8		6		6				20	41
	รวม	376		443		219					2,231
	รับเป็นเงินสด		906,151.48		1,298,503.20		1,123,411.00			3,328,065.68	6,742,007.18
	รับเป็นเงินโอน		494,974.49		7,057,869.53		318,392.10			7,871,236.12	10,859,431.01
	รวมเงิน		1,401,125.97		8,356,372.73		1,441,803.10			11,199,301.80	17,601,438.19

งบประมาณเงินรายได้ ปี 2566 กองงานวิทยาเขตเพชรบุรี ณ 23 พฤษภาคม 2566

ศูนย์เงินทุน	เงินทุน	คำอธิบาย	แผนงาน	ชื่อแผนงาน	รายการงบประมาณ / โครงการ	ชื่อรายการลงทุน / โครงการ	งปม.จัดสรร	งปม.อนุมัติ	โอน	รับโอน	ติดตั้งประมาณ	อนุมัติคงเหลือ
2111200	2210000	เงินรายได้	65552069050401	ส่งเสริมเครือข่าย บริการ	65310122	คก.จัดตั้งศูนย์การเรียนรู้เศรษฐกิจพอเพียง	0.00	9,500.00	0.00	0.00	9,500.00	0.00
2111200	2210000	เงินรายได้	66541015040101	ผง.จัดการศึกษา			1,390,000.00	976,000.00	17,000.00	0.00	538,410.10	420,589.90
2111200	2210000	เงินรายได้	66541015040101	ผง.จัดการศึกษา	66110064	เครื่องชั่งน้ำหนัก ดิจิตอลที่วัดสวนสูง	0.00	0.00	0.00	17,000.00	17,000.00	0.00
2111200	2210000	เงินรายได้	66541035040201	ผง.จัดการศึกษา	66310143	คก.กิจกรรมพ.นศ.	1,000,000.00	800,000.00	0.00	0.00	308,877.95	491,122.05
2111200	2210000	เงินรายได้	66552066050401	ส่งเสริมเครือข่าย บริการ	66110203	ถังน้ำ ไฟเบอร์กลาส จุ 2000 ลิตร	0.00	0.00	0.00	11,000.00	11,000.00	0.00
2111200	2210000	เงินรายได้	66552066050401	ส่งเสริมเครือข่าย บริการ	66110543	สปอร์ตไลท์ LED	0.00	0.00	0.00	19,260.00	19,260.00	0.00
2111200	2210000	เงินรายได้	66552066050401	ส่งเสริมเครือข่าย บริการ	66110590	เครื่องปั้มน้ำ	0.00	0.00	0.00	17,480.00	17,480.00	0.00
2111200	2210000	เงินรายได้	66552066050401	ส่งเสริมเครือข่าย บริการ	66110615	ปั้มน้ำระบบโซลาร์เซลล์	0.00	0.00	0.00	141,775.00	141,775.00	0.00
2111200	2210000	เงินรายได้	66552066050401	ส่งเสริมเครือข่าย บริการ	66110635	อุปกรณ์รักษาความปลอดภัย	0.00	0.00	0.00	7,550.00	0.00	0.00
2111200	2210000	เงินรายได้	66552066050401	ส่งเสริมเครือข่าย บริการ	66310144	คก.จัดตั้งศูนย์การเรียนรู้เศรษฐกิจพอเพียง	2,200,000.00	2,200,000.00	204,067.00	0.00	1,024,779.75	971,153.25
2111200	2210000	เงินรายได้	66561127010501	ผง.บริหารจัดการการศึกษา			45,430,700.00	29,333,156.60	8,999,840.62	2,300,112.24	15,070,239.32	6,776,317.83
2111200	2210000	เงินรายได้	66561127010501	ผง.บริหารจัดการการศึกษา	66110130	รถจักรยานยนต์	43,500.00	43,000.00	0.00	0.00	43,000.00	0.00
2111200	2210000	เงินรายได้	66561127010501	ผง.บริหารจัดการการศึกษา	66110313	เครื่องคอมพิวเตอร์ All In one	0.00	0.00	0.00	98,440.00	49,220.00	0.00
2111200	2210000	เงินรายได้	66561127010501	ผง.บริหารจัดการการศึกษา	66110318	พัดลมติดผนัง	0.00	0.00	0.00	1,490.00	1,490.00	0.00
2111200	2210000	เงินรายได้	66561127010501	ผง.บริหารจัดการการศึกษา	66110436	เครื่องสแกนลายนิ้วมือ	0.00	0.00	0.00	44,940.00	44,940.00	0.00
2111200	2210000	เงินรายได้	66561127010501	ผง.บริหารจัดการการศึกษา	66110519	พัดลมดูดอากาศ	0.00	0.00	0.00	3,780.00	3,780.00	0.00
2111200	2210000	เงินรายได้	66561127010501	ผง.บริหารจัดการการศึกษา	66110523	เครื่องยิงตะปูไฟฟ้า	0.00	0.00	0.00	2,380.00	2,380.00	0.00
2111200	2210000	เงินรายได้	66561127010501	ผง.บริหารจัดการการศึกษา	66110554	อุปกรณ์กระจายสัญญาณไร้สาย	0.00	0.00	0.00	1,358,900.00	1,358,900.00	0.00
2111200	2210000	เงินรายได้	66561127010501	ผง.บริหารจัดการการศึกษา	66110561	ระบบกล้องวงจรปิด	0.00	0.00	0.00	87,445.75	87,445.75	0.00
2111200	2210000	เงินรายได้	66572148020101	พ.สภล.เน้นอนุรักษ์ฯ	66110421	เตาเผาขยะปลอดมลพิษ	1,950,000.00	0.00	0.00	0.00	0.00	0.00
							52,014,200.00	33,361,656.60	9,220,907.62	4,111,552.99	18,749,477.87	8,659,183.03

## งบประมาณเงินรายได้ เงินรายได้บริการวิชาการ ปี 2566 ณ 23 พฤษภาคม 2566

ศูนย์เงินทุน	คำอธิบาย	เงินทุน	คำอธิบาย	แผนงาน	ชื่อแผนงาน	รายการงบ ลงทุน / โครงการ	ชื่อรายการงบลงทุน / โครงการ	งปม.จัดสรร	งปม.อนุมัติ	งปม.จัดสรรหลังโอน	อนุมัติคงเหลือ
2111200	กองงานวิทยาเขตเพชรบุรี-รด	3310000	เงินรายได้บริการวิชาการ	66551086020101	ผง.วิจัยและบริการวิชาการ	65920046	เงินเหลือ คก.ใช้พื้นที่ มศก.พบ.	403,536.11	403,536.11	403,536.11	403,536.11



กองทุนพัฒนามหาวิทยาลัย 3370000 ปีงบประมาณ 2566 ณ 23 พฤษภาคม 2566

ศูนย์เงินทุน	คำอธิบาย	เงินทุน	คำอธิบาย	แผนงาน	ชื่อแผนงาน	รายการบ ลงทุน / โครงการ	ชื่อรายการบลงทุน / โครงการ	งปม.จัดสรร	งปม.อนุมัติ	งปม.จัดสรรหลังโอน	งปม.อนุมัติหลังโอน	ตัดงบประมาณ	อนุมัติคงเหลือ
2111200	กองงานวิทยาเขตเพชรบุรี-รด	3370000	กองทุนพัฒนามหาวิทยาลัยศิลปากร	65561127010501	ผง.บริหารจัดการการศึกษา	65920022	กองทุนพัฒนาส่วนกลาง	0.00	316,120.80	0.00	316,120.80	316,120.80	0.00
2111200	กองงานวิทยาเขตเพชรบุรี-รด	3370000	กองทุนพัฒนามหาวิทยาลัยศิลปากร	65561127010501	ผง.บริหารจัดการการศึกษา	65110563	ครุภัณฑ์ในอาคารกิจกรรมและนันทนาการ	252,253.77	252,253.77	26,483.77	26,483.77	0.00	26,483.77
2111200	กองงานวิทยาเขตเพชรบุรี-รด	3370000	กองทุนพัฒนามหาวิทยาลัยศิลปากร	65561127010501	ผง.บริหารจัดการการศึกษา	65110730	ระบบรักษาความปลอดภัย Fitness Room	63.00	63.00	0.00	0.00	0.00	0.00
2111200	กองงานวิทยาเขตเพชรบุรี-รด	3370000	กองทุนพัฒนามหาวิทยาลัยศิลปากร	65561127010501	ผง.บริหารจัดการการศึกษา	66110170	เครื่องปรับอากาศ ตั้งพื้น/แขวน 24000 BTU	0.00	0.00	145,520.00	145,520.00	145,520.00	0.00
2111200	กองงานวิทยาเขตเพชรบุรี-รด	3370000	กองทุนพัฒนามหาวิทยาลัยศิลปากร	65561127010501	ผง.บริหารจัดการการศึกษา	66110177	เครื่องปรับอากาศ ตั้งพื้น/แขวน 48000 BTU	0.00	0.00	80,250.00	80,250.00	80,250.00	0.00
2111200	กองงานวิทยาเขตเพชรบุรี-รด	3370000	กองทุนพัฒนามหาวิทยาลัยศิลปากร	65561127010501	ผง.บริหารจัดการการศึกษา	66110590	เครื่องปั้มน้ำ	0.00	0.00	5,890.00	5,890.00	5,890.00	0.00
2111200	กองงานวิทยาเขตเพชรบุรี-รด	3370000	กองทุนพัฒนามหาวิทยาลัยศิลปากร	65561127010501	ผง.บริหารจัดการการศึกษา	66110598	คก.ห้องปฏิบัติงาน งานพัฒนานศ.	0.00	0.00	235,025.50	235,025.50	235,025.50	0.00
2111200	กองงานวิทยาเขตเพชรบุรี-รด	3370000	กองทุนพัฒนามหาวิทยาลัยศิลปากร	65561127010501	ผง.บริหารจัดการการศึกษา	66920022	กองทุนพัฒนาส่วนกลาง	22,011,990.64	13,305,853.77	25,932,014.74	17,225,877.87	3,408,887.00	13,763,793.67
								22,264,307.41	13,874,291.34	26,425,184.01	18,035,167.94	4,191,693.30	13,790,277.44

หัก รั้บจัดสรรเพิ่ม		-4,160,876.60
คงเหลือจากวงเงินที่ได้รับอนุมัติ		9,629,400.84



รายงานผลการดำเนินงาน งานบริการกลาง

เดือนเมษายน 2566

1. การบันทึกข้อมูลการจัดซื้อจัดจ้างในระบบจัดซื้อจัดจ้างภาครัฐด้วยวิธีการทางอิเล็กทรอนิกส์ (e-GP)

มีการบันทึกข้อมูลการจัดซื้อจัดจ้างในระบบจัดซื้อจัดจ้างภาครัฐด้วยวิธีการทางอิเล็กทรอนิกส์ (e-GP)

เดือนเมษายน 2566

1.1 จัดซื้อเครื่องปรับอากาศ ขนาดไม่น้อยกว่า 18000 บีทียู จำนวน 100 เครื่อง ด้วยวิธีคัดเลือก

1.2 จัดซื้อปรับปรุงห้องประชุมสำนักงานอธิการบดี เพชรบุรี จำนวน 1 รายการ ด้วยวิธีคัดเลือก

2. การทำสัญญาและจัดเก็บสัญญาซื้อขาย/สัญญาจ้าง

2.1 ไม่มีการทำสัญญาจ้าง

2.2 ไม่มีการทำสัญญาซื้อขาย

3. การตรวจสอบและขออนุมัติคืนหลักประกันสัญญาซื้อขายสัญญาจ้าง และจัดเก็บหนังสือค้ำประกัน

สัญญา ออกหนังสือรับรองผลงาน

3.1 ไม่มีการคืนหลักประกันสัญญาซื้อขาย/สัญญาจ้าง จำนวน 1 ฉบับ

3.2 ไม่มีการจัดเก็บหนังสือค้ำประกันสัญญาซื้อขาย/สัญญาจ้าง

3.3 ไม่มีการออกหนังสือรับรองผลงาน

4. งบประมาณการจัดซื้อวัสดุ และการเบิกจ่ายค่าเช่า ประจำปีงบประมาณ 2566

ตารางแสดงการเบิกจ่ายค่าวัสดุ จากเงินรายได้ประจำปีงบประมาณ พ.ศ. 2566 (ตุลาคม 2565-กันยายน 2566)

ลำดับที่	รายการค่าใช้จ่าย	งบประมาณที่ได้รับจัดสรร	ผลการใช้จ่ายประจำเดือน								รวมค่าใช้จ่าย	งบประมาณคงเหลือ	
			ม.ค.-66	ก.พ.-66	มี.ค.-66	เม.ย.-66	พ.ค.-66	มิ.ย.-66	ก.ค.-66	ส.ค.-66			ก.ย.-66
1	วัสดุสำนักงาน	1,800,000.00	480.00	5,020.00								51,730.00	1,354,898.28
2	วัสดุงานบ้านงานครัว			48,372.70	43,606.96	1,027.20						94,611.86	
3	วัสดุก่อสร้าง/ประปา			43,470.32	75,949.00	17,851.80						211,006.51	
4	วัสดุไฟฟ้า/วิทยุ		6,609.90	14,375.45	12,101.70							44,386.05	
5	วัสดุการเกษตร				3,670.00							11,490.00	
6	วัสดุอื่น											12,882.50	
7	วัสดุคอมพิวเตอร์			3,424.00								3,424.00	
6	วัสดุยานพาหนะฯ				3,531.00						15,570.80		
7	วัสดุวิทยุสื่อสารและการแพทย์	400,000.00	49,220.00	38,127.02							110,572.32	289,427.68	
8	ค่าวัสดุอุปกรณ์กีฬา	180,000.00	92,540.00		15,200.00						118,105.30	61,894.70	
8	ค่าเช่าคอมพิวเตอร์ฯ	600,000.00	2,782.00	2,823.20	2,782.00	2,796.98					16,749.59	267,659.38	
9	ค่าเช่าเครื่องถ่ายเอกสาร		18,821.84	49,896.53	21,672.72	19,485.37					183,437.13		
10	ค่าเช่าเครื่องปริ้นเตอร์		22,708.44	21,884.74	19,534.81	19,099.75					132,153.90		
	<b>รวม</b>	<b>2,980,000.00</b>	<b>193,162.18</b>	<b>227,393.96</b>	<b>198,048.19</b>	<b>60,261.10</b>	<b>-</b>	<b>-</b>	<b>-</b>	<b>-</b>	<b>1,006,119.96</b>	<b>1,973,880.04</b>	

5. การเบิกจ่ายเงินรายได้ กองงานวิทยาเขตเพชรบุรี (ซ่อมแซม จ้างเหมา ใช้สอย เชื้อเพลิง) ประจำปีงบประมาณ 2566

รายงานผลการใช้จ่ายงบประมาณเงินรายได้ ประจำปีงบประมาณ 2566 (ค่าใช้สอย)											
กองงานวิทยาเขตเพชรบุรี											
รายการ	จัดสรร 2566	ผลการใช้จ่ายงบประมาณประจำปี						รวมค่าใช้จ่าย		คงเหลือ	
		ต.ค.65 - ธ.ค.65	ม.ค.66	ก.พ.66	มี.ค.66	เม.ย.66	พ.ค.66	จำนวนเงิน	%	จำนวนเงิน	%
กองงานวิทยาเขตเพชรบุรี											
ค่าซ่อมแซมบำรุงรักษาทรัพย์สิน	2,000,000.00	348,261.75	108,276.67	175,767.62	247,306.00	21,000.00		900,612.04	45.03	1,099,387.96	55
ค่าจ้างเหมาบริการ	2,500,000.00	419,610.00	197,570.00	198,750.00	173,270.00	401,760.00		1,390,960.00	55.64	1,109,040.00	44.4
ค่าใช้สอยอื่นๆ (ค่าเช่ารถ,ค่าซักรีด)	200,000.00	3,885.00	2,915.00	1,525.00	-	1,590.00		9,915.00	4.96	190,085.00	95
ค่าวัสดุเชื้อเพลิงและหล่อลื่น	600,000.00	168,023.20	64,036.60	47,797.20	45,202.20	49,419.30		374,478.50	62.41	225,521.50	37.59
ค่าจ้างเหมาพาหนะนำนักศึกษาไปโรงพยาบาล	120,000.00	3,500.00	1,400.00	700.00	1,400.00	-		7,000.00	5.83	113,000.00	94.2
รวมค่าใช้จ่ายประจำเดือน	5,420,000.00	943,279.95	374,198.27	424,539.82	467,178.20	473,769.30	-	2,682,965.54	49.50	2,737,034.46	50.5

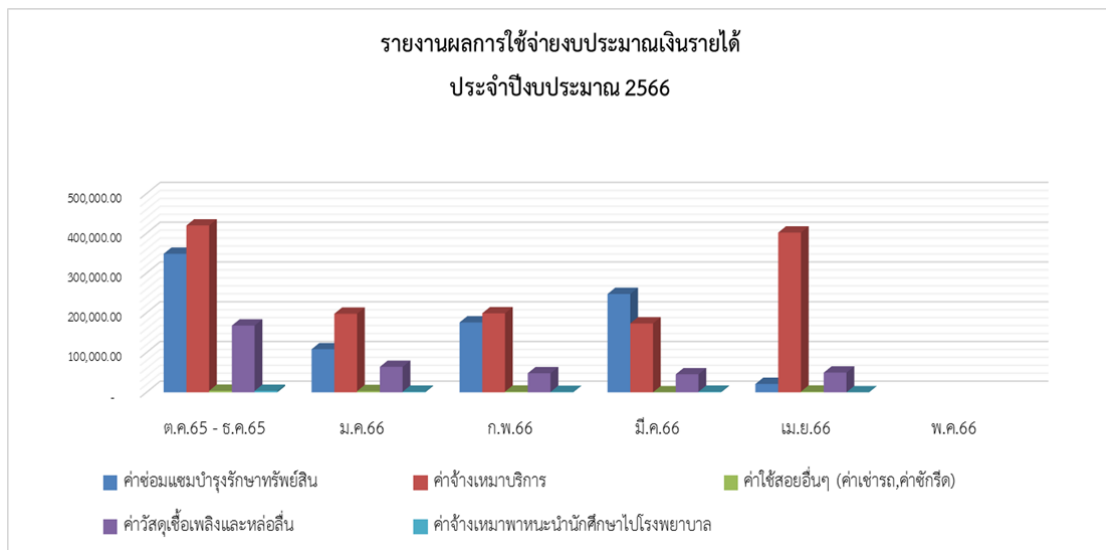

## 6. ค่าไฟฟ้าอาคารภายในวิทยาเขตเพชรบุรี

สรุปจำนวนค่าไฟฟ้าประจำอาคาร									
มีนาคม - กันยายน 2566									
ลำดับ	อาคาร	เดือน							รวม (บาท)
		มี.ค. 66	เม.ย. 66	พ.ค. 66	มิ.ย. 66	ก.ค. 66	ส.ค. 66	ก.ย. 66	
1	เรียนรวม 1	162,426.88	95,715.84						258,142.72
2	หอพักนักศึกษา 5	179,467.20	26,648.16						206,115.36
3	หอพักนักศึกษา 2	153,016.80	28,872.96						181,889.76
4	อาคารบริหาร	122,734.80	83,182.80						205,917.60
5	หอพักนักศึกษา 6	134,427.36	15,969.12						150,396.48
6	อาคารสัตวศาสตร์	93,070.80	67,732.80						160,803.60
7	หอพักนักศึกษา 3	92,848.32	20,122.08						112,970.40
8	อาคารกิจกรรมและนันทนาการ	77,105.80	10,695.52						87,801.32
9	ที่พักบุคลากร	50,123.92	41,529.60						91,653.52
10	เรียนรวม2	50,923.20	14,337.60						65,260.80
11	อาคารวิทยบริการ	47,132.80	29,499.20						76,632.00
12	โรงประปา	34,640.96	22,248.00						56,888.96
13	ไฟทางป้อมหลัง	17,732.48	8,652.00						26,384.48
14	โรงอาหารกลาง	19,170.36	5,697.96						24,868.32
15	หอพักนักศึกษา 4	16,117.44	8,602.56						24,720.00
16	อาคารไอซีที 2	11,618.40	6,138.80						17,757.20
17	อาคารไอซีที 1	10,250.56	3,230.08						13,480.64
18	ไฟทางหลังหอพัก 1	9,541.92	5,207.68						14,749.60
19	KOMMONS	12,689.60	2,430.80						15,120.40
20	ไฟทางพระคณศ	8,017.52	6,814.48						14,832.00
21	สถาบันศิลปะ	6,975.16	4,293.04						11,268.20
22	โรงอาหารหอพัก	7,004.00	601.52						7,605.52
23	หอพักนักศึกษา 1	4,548.48	2,175.36						6,723.84
24	โพลสนามฟุตบอล	1,878.72	-						1,878.72
25	นอกโรงพล	4,185.92	90.64						4,276.56
26	ป้ายโฆษณาหลังมหาวิทยาลัย	1,730.40	1,252.48						2,982.88
27	โรงพลศึกษา	1,301.92	49.44						1,351.36
28	โรงจอดรถบัส	1,610.51	815.76						2,426.27
29	สนามกีฬา (หอ 1)	313.12	280.16						593.28
30	โรงจอดรถยนต์หน้าอาคารบริหาร	439.19	410.76						849.95
31	อาคารไอทอป	78.28	123.60						201.88
32	โรงเรือนกำจัดขยะ	11.54	0.41						11.95
33	โรงเรือนปุ๋ยไบโอพลาสติก	1.24	31.72						32.96
34	โรงบ่อเลี้ยงปลา	-	7.00						7.00
35	ที่พักรับรอง	-	-						-
36	โรงเลี้ยงแพะ	-	-						-
	<b>รวม</b>	<b>1,333,135.60</b>	<b>513,459.93</b>	<b>-</b>	<b>-</b>	<b>-</b>	<b>-</b>	<b>-</b>	<b>1,846,595.53</b>
	การไฟฟ้าเรียกเก็บ	2,176,322.16							2,176,322.16
	จำนวนหน่วย	385,610.69							385,610.69
	ราคาต่อหน่วย	5.64	#DIV/0!	#DIV/0!	#DIV/0!	#DIV/0!	#DIV/0!	#DIV/0!	#DIV/0!
	จำนวนเงินที่แตกต่างกัน	843,186.56	- 513,459.93	-	-	-	-	-	329,726.63

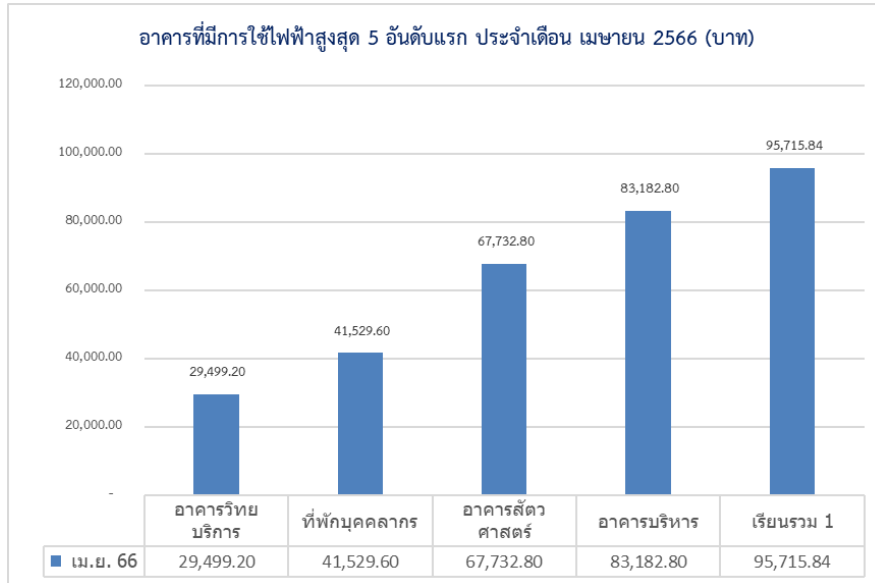

## 7. ปริมาณการใช้น้ำภายในวิทยาเขตเพชรบุรี

สรุปการใช้น้ำประจำอาคาร (จำนวนเงิน/บาท)								
มีนาคม - กันยายน 2566								
ลำดับ	อาคาร	เดือน						รวม (บาท)
		มี.ค.-66	เม.ย.-66	พ.ค.-66	มิ.ย.-66	ก.ค.-66	ส.ค.-66	
1	บริหาร	10,998	11,586					<u>22,584</u>
2	เรียงรวม 1	12,996	9,635					<u>22,631</u>
3	เรียงรวม 2	8,178	2,703					<u>10,881</u>
4	วิทยบริการ	6,322	6,275					<u>12,596</u>
5	ภัตตาคาร Viridian	ไม่ผ่านมิเตอร์	ไม่ผ่านมิเตอร์					0
6	สัตวศาสตร์	22,325	26,344					<u>48,669</u>
7	ยานยนต์ 1	823	1,081					<u>1,904</u>
8	ยานยนต์ 2	165	118					<u>282</u>
9	ห้อง พชร.	282	165					<u>447</u>
10	อาคาร OTOP	94	24					<u>118</u>
11	โรงพละ	282	24					<u>306</u>
12	โรงอาหารหอพัก	5,241	3,525					<u>8,766</u>
13	โรงอาหารกลาง	3,384	188					<u>3,572</u>
14	ที่พักบุคคลากร	11,116	7,497					<u>18,612</u>
15	อ.ที่พักรับรอง	ไม่มีการใช้อาคาร	ไม่มีการใช้อาคาร					0
16	หอพัก 1	4,959	165					<u>5,123</u>
17	หอพัก 2	18,871	4,113					<u>22,983</u>
18	หอพัก 3	36,402	7,802					<u>44,204</u>
19	หอพัก 4	1,739	1,810					<u>3,549</u>
20	หอพัก 5	38,564	1,434					<u>39,997</u>
21	หอพัก 6	28,083	6,181					<u>34,263</u>
22	อ.โบราณา	ไม่มีการใช้อาคาร	ไม่มีการใช้อาคาร					0
23	สถาบันศิลปะฯ	306	24					<u>329</u>
24	Kommons	823	2,350					<u>3,173</u>
25	กิจกรรมฯ	27,942	22,913					<u>50,854</u>
	รวม	239,888	115,949	0	0	0	0	355,837
	ค่าน้ำที่การประปาเรียกเก็บ	206,492	8,191					
	ค่าส่วนต่างที่ประหยัดได้	<u>33,396</u>	<u>107,758</u>					
หมายเหตุ ค่าส่วนต่างมาจาก								
1.ผลิตน้ำประปาใช้เอง 2.น้ำบาดาล								



## 8. ปริมาณรถยนต์และรถจักรยานยนต์เข้า-ออก มหาวิทยาลัย และการทำงานกล้องวงจรปิด

### 8.1 จำนวนรถยนต์เข้า

ทางเข้า	เวลา/เดือน	มีค.66	เมย.66	พค.66	มีย.66	กค.66	สค.66	รวม 6 เดือน
ประตู ถนนบายพาส	07.00-19.00 น.	1,534	900					2,434
	19.00-07.00 น.	348	240					588
ประตู ถนนเวปเตอร์	07.00-19.00 น.	1,494	1,040					2,534
	19.00-07.00 น.	348	216					564
<b>รวม</b>		<b>3,728</b>	<b>2,396</b>					<b>6,120</b>

### 1.2 จำนวนรถยนต์ออก

ทางออก	เวลา/เดือน	มีค.66	เมย.66	พค.66	มีย.66	กค.66	สค.66	รวม 6 เดือน
ประตู ถนนบายพาส	07.00-19.00 น.	1,726	1,185					2,911
	19.00-07.00 น.	356	136					492
ประตู ถนนเวปเตอร์	07.00-19.00 น.	975	780					1,755
	19.00-07.00 น.	412	83					495
<b>รวม</b>		<b>3,469</b>	<b>2,184</b>					<b>5,653</b>

### 1.3 จำนวนรถจักรยานยนต์เข้า

ทางเข้า	เวลา/เดือน	มีค.66	เมย.66	พค.66	มีย.66	กค.66	สค.66	รวม 6 เดือน
ประตู ถนนบายพาส	07.00-19.00 น.	279	85					367
	19.00-07.00 น.	91	25					116
ประตู ถนนเวปเตอร์	07.00-19.00 น.	1,067	859					1,926
	19.00-07.00 น.	267	92					359
<b>รวม</b>		<b>1,704</b>	<b>1,064</b>					<b>2,768</b>

1.4 จำนวนรถจักรยานยนต์ออก

ทางออก	เวลา/เดือน	มีค.66	เมย.66	พค.66	มีย.66	กค.66	สค.66	รวม 6 เดือน
ประตู ถนนบายพาส	07.00-19.00 น.	253	130					383
	19.00-07.00 น.	140	16					156
ประตู ถนนเวปเตอร์	07.00-19.00 น.	975	726					1,701
	19.00-07.00 น.	582	41					623
รวม		1,950	913					2,863

2. รายงานสภาพการทำงานของกล้องวงจรปิด

สถานที่	จำนวน กล้อง	สภาพการทำงาน
อ.บริหาร(ในสำนักงาน)	8 ตัว	ทำงานปกติ
อ.บริหาร		
- ด้านนอกกล้องรุ่นใหม่	5 ตัว	ทำงานปกติ
- ชั้น 2	1 ตัว	ทำงานปกติ
- ชั้น 5	1 ตัว	ทำงานปกติ (เป็นกล้องวงจรปิดของศูนย์เรียนรู้)
ประตูด้านหน้า		
-ทางเข้า-ออก	4 ตัว	ทำงานปกติ
-360 องศาด้านหน้า	2 ตัว	ทำงานปกติ
-หน้าองค์พระขนิษฐ.	1 ตัว	ทำงานปกติ
-ทางเข้าแยกเรียนรวม 2	3 ตัว	ทำงานปกติ
ประตูด้านหลัง		
-ทางเข้า-ออก	4 ตัว	ทำงานปกติ
-360 องศา(เสาไฟฟ้าแรกและจุดรอรถราง 1)	2 ตัว	ทำงานปกติ
-แยกลานจันทร์	1 ตัว	ทำงานปกติ
-โรงพละ	1 ตัว	ทำงานปกติ
- 360 องศา	1ตัว	ทำงานปกติ
แยกหน้าคณะสัตวศาสตร์	1 ตัว	ทำงานปกติ
ภายในศาลาแปดเหลี่ยม	2 ตัว	ทำงานปกติ
ประตูด้านหน้าทางเข้าแนวรั้วทางลาน ปฎิมากรรม	1 ตัว	ทำงานปกติ
หน่วยบริการประชาชน		
-ด้านหน้าหน่วยบริการ	3 ตัว	ทำงานปกติ
-ด้านข้างประตูทางเข้ามหาวิทยาลัย	1 ตัว	ทำงานปกติ

ติดตั้งใหม่บริเวณรอบนอก		
-ด้านหน้าอาคารวิทยบริการ	3 ตัว	ทำงานปกติ
-ทางเข้าหน้าร้านสะดวกซื้อ	2 ตัว	ทำงานปกติ
-บริเวณตลาดหลังหอ5-6	2 ตัว	ทำงานปกติ
-โค้งทางไปด้านหลังมอ	1 ตัว	ทำงานปกติ
-แยกด้านหลังทางเข้าร้านสะดวกซื้อ	1 ตัว	ทำงานปกติ
-ทางเข้าสนามฟุตบอล	1 ตัว	ทำงานปกติ

## 9. รายงานสรุปรายงานที่ซ่อมได้

สรุปรายงานซ่อมประจำวัน(ที่สามารถซ่อมได้)ผ่าน Google Form										
ประจำปีงบประมาณ 2566 (ต.ค.65 - มิ.ย.66)										
เดือน/ปี	ต.ค. 65	พ.ย. 65	ธ.ค. 65	ม.ค. 66	ก.พ. 66	มี.ค. 66	เม.ย. 66	พ.ค. 66	มิ.ย.66	รวม
งานไฟฟ้า	19	66	9	16	35	3	5			153
งานโทรศัพท์	4	6	4	6	2	1	2			25
งานโทรทัศน์	1	1	0	0	0	0	0			2
งานปรับอากาศ	20	7	13	17	20	16	6			99
งานสุขาภิบาล	16	24	18	20	17	11	4			110
งานลิฟท์	2	2	5	2	1	2	0			14
งานอินเทอร์เน็ต	0	0	2	0	0	0	0			2
งานอุปกรณ์ไฟฟ้าอื่นๆ	0	2	0	1	2	1	0			6
งานอื่นๆ	16	4	5	13	7	4	6			55
รวม	78	112	56	75	84	38	23			466

## 10. การปฏิบัติงานดูแลพื้นที่ และภูมิทัศน์ (พื้นที่รวม)

ตัดหญ้าพื้นที่ริมทางหลังต้นมะฮอกกานี สระศิลป์ถึงโบราณ

ตัดหญ้าพื้นที่ริมสระสนามฟุตบอล

ตัดหญ้าพื้นที่ข้างอนุสาวรีย์อาจารย์ศิลป์ หลังอาคารเรียนรวม 1 ถึง หลังอาคารเรียนรวม 2

ตัดหญ้าพื้นที่ป้ายางนาข้างอาคารเรียนรวม 2

ตัดหญ้าพื้นที่เมล่อน วนเกษตร

ตัดหญ้าหน้าสนามฟุตบอล และริมถนนบ่อบำบัดน้ำเสีย

11. ค่า BOD ในน้ำ ปริมาณขยะ การผลิตปุ๋ย การผลิตไฟฟ้าจาก Biogas ,โซลาร์เซลล์ และปริมาณการใช้น้ำมัน

รายการ	หน่วยวัด	ค่า BOD ในน้ำ ปริมาณขยะ การผลิตปุ๋ย การผลิตไฟฟ้าจาก Biogas ,โซลาร์เซลล์ และปริมาณการใช้น้ำมัน						
		เดือน ตุลาคม 2565 - มีนาคม 2566						
		มี.ค.-66	เม.ย.-66	พ.ค.-66	มิ.ย.-66	ก.ค.-66	ส.ค.-66	รวม
1. ค่า BOD ในน้ำ	มก/ล							
2. ปริมาณขยะ	กิโลกรัม	2,545	1,775					4,320
3. ปริมาณการผลิตปุ๋ยจากขยะอินทรีย์	กิโลกรัม							
4. ปริมาณการผลิตไฟฟ้าจาก Biogas	กิโลวัตต์							
5. ปริมาณการใช้น้ำมันงานบริการกลาง								
5.1 น้ำมันเบนซิน (ตัดหญ้า)	ลิตร	328	158					486
5.2 น้ำมันเบนซิน (รถป.)		45	42					87
5.3 น้ำมันดีเซล		-	183.21					183.21
6. ปริมาณกำลังผลิตไฟฟ้าจากโซลาร์เซลล์ ที่อาคารกิจกรรม และนันทนาการ	กิโลวัตต์	6,170.14	5,488.40					11,658.54



รายงานผลการดำเนินงาน ประจำเดือนเมษายน 2566

งานบริการการสอน

1.รายงานผลการขอใช้ห้องนอกรางเรียน

คณะวิชา	จำนวนการใช้ห้องนอกรางเรียน(ชั่วโมง)												รวม
	ระหว่างเดือนต.ค.65-ก.ย.66												
	ต.ค.65	พ.ย.65	ธ.ค.65	ม.ค.66	ก.พ.66	มี.ค.66	เม.ย.66	พ.ค.66	มิ.ย.66	ก.ค.66	ส.ค.66	ก.ย.66	
1. คณะสัตวศาสตร์และเทคโนโลยีการเกษตร	24.5	13	39.5	23	11	43.5	0						154.5
2. คณะวิทยาการจัดการ	210.5	63	311	222	240	202	0						1,248.5
3. คณะเทคโนโลยีสารสนเทศเพื่อการสื่อสาร	0	0	0	0	0	4.5	0						4.5
4. หน่วยงานอื่นๆ	0	0	0	0	0	0	0						-
รวม	235	76	350.5	245	251	250	0	0	0	0	0	0	1,407.5

2.รายงานการตรวจสอบความพร้อมกล้องวงจรปิด ประจำอาคารเรียนรวม2 และอาคารวิทยบริการ

2.1กล้องวงจรปิดประจำอาคารเรียนรวม2 จำนวน 64 ตัวใช้งานได้ตามปกติ

ไม่มีการขอคุณภาพจากกล้องย้อนหลัง

2.2กล้องวงจรปิดประจำอาคารวิทยบริการการ จำนวน 22 ตัวแบ่งเป็นภายในอาคาร19ตัว ภายนอกอาคาร 3 ตัว ใช้งานได้ตามปกติทุกตัว

ไม่มีการขอคุณภาพจากกล้องย้อนหลัง



4. งานผลิตสื่อ

งานผลิตสื่อ	ปีงบประมาณ 2566 (1 ต.ค. 65 - 30 ก.ย. 66)												
	ต.ค.	พ.ย.	ธ.ค.	ม.ค.	ก.พ.	มี.ค.	เม.ย.	พ.ค.	มิ.ย.	ก.ค.	ส.ค.	ก.ย.	รวม
1. ถ่ายภาพนิ่ง/วิดีโอ	13	16	30	27	23	15	13						137
2. ตัดต่อวิดีโอและนำเสนอ	4	1	1	5	7	2	1						21
รวม	17	17	31	32	30	17	14	0	0	0	0	0	158

5. งานประชาสัมพันธ์

งานประชาสัมพันธ์	ปีงบประมาณ 2566 (1 ต.ค. 65 - 30 ก.ย. 66)												
	ต.ค.	พ.ย.	ธ.ค.	ม.ค.	ก.พ.	มี.ค.	เม.ย.	พ.ค.	มิ.ย.	ก.ค.	ส.ค.	ก.ย.	รวม
1. ออกแบบสื่อประชาสัมพันธ์	6	16	11	5	2	4	1						45
2. ลงเว็บไซต์ <a href="http://www.pitc.su.ac.th">http://www.pitc.su.ac.th</a>	8	12	6	4	4	4	4						42
3. ประชาสัมพันธ์ข่าวสาร Su-mail	5	8	6	4	4	5	6						38
4. ประชาสัมพันธ์ข่าวสารทาง Facebook	66	97	62	105	103	142	65						640
5. ประชาสัมพันธ์ข่าวสารทาง Line	20	6	8	7	5	8	12						66
6. ออกแบบโปสเตอร์/ประกาศ/อินโฟกราฟิก	9	5	5	4	5	6	14						48
7. ติดประกาศ	1	3	1	3	2	2	1						13
8. ปรับปรุงเว็บไซต์ <a href="http://www.pitc.su.ac.th">http://www.pitc.su.ac.th</a>	0	1	1	3	3	2	1						11
9. การตอบคำถามทาง Facebook	77	136	73	51	62	82	74						555
รวม	192	284	173	186	190	255	178						1,458

รายงานผลการดำเนินงานบริหารทั่วไป ประจำเดือนเมษายน 2566

ข้อมูล ณ วันที่ 15 พฤษภาคม 2566

1. การประกาศรับสมัคร

คณะวิชา/หน่วยงาน	จำนวน	ชื่อตำแหน่ง	รายละเอียดการรับสมัคร

2. การบรรจุและแต่งตั้ง

ชื่อ-นามสกุล	ตำแหน่ง	สังกัด	เลขที่ตำแหน่ง	เริ่มปฏิบัติงาน
นางสาวจันทร์เพ็ญ กลีบสุวรรณ	นิติกรปฏิบัติการ	กองกฎหมาย	S-2-0301-028	1-พ.ค.-66

3. การลาออก/สิ้นสุดการจ้าง

ชื่อ-นามสกุล	ตำแหน่ง	สังกัด	เลขที่ตำแหน่ง	วันที่ลาออก

4. การขอเสนอกำหนดตำแหน่งสายวิชาการและสายสนับสนุน

ชื่อ-นามสกุล	สังกัด	รายละเอียด	วันที่ยื่น

5. การยื่นขอประเมินการสอนและเอกสารหลักฐานที่ใช้ในการประเมินการสอน

ชื่อ-นามสกุล	สังกัด	รายละเอียด	วันที่ยื่น
นายธาดาธิเบศร์ ภูทอง	คณะวิทยาการจัดการ	ยื่นประเมินผลการสอนเพื่อขอตำแหน่งรองศาสตราจารย์	3-เม.ย.-66

6. การลาศึกษาต่อ ขยายเวลา รายงานตัวกลับเข้าปฏิบัติงาน และการปรับวุฒิการศึกษา

ชื่อ-นามสกุล	สังกัด	รายละเอียด	ระยะเวลา/วันที่รายงาน
นางสาวปานจิต วัฒนสารัช	คณะวิทยาการจัดการ	- รายงานตัวกลับเข้าปฏิบัติงาน	31-มี.ค.-66
		- ปรับวุฒิการศึกษาในทะเบียนประวัติ	17-เม.ย.-66
นางภิญญาพัชญ์ มุณีแก้ว	คณะวิทยาการจัดการ	ขอปรับวุฒิการศึกษาในทะเบียนประวัติ	28-เม.ย.-66

7. การเดินทางไปราชการ (เพื่อเสนอผลงานวิจัย ฝึกอบรม และศึกษาดูงาน ณ ต่างประเทศ)

ชื่อ-นามสกุล	สังกัด	รายละเอียด	ระยะเวลา

8. การขอใช้ห้องประชุม

คณะวิชา/หน่วยงาน	ตุลาคม 2565 - มีนาคม 2566							เมษายน 2566 - กันยายน 2566							รวมทั้งสิ้น
	ต.ค.	พ.ย.	ธ.ค.	ม.ค.	ก.พ.	มี.ค.	รวม	เม.ย.	พ.ค.	มิ.ย.	ก.ค.	ส.ค.	ก.ย.	รวม	
กองงานวิทยาเขตเพชรบุรี	10	8	4	14	11	21	68	13						13	81
คณะสัตวศาสตร์และเทคโนโลยีการเกษตร	3	8	7	7	10	5	40	5						5	45
คณะวิทยาการจัดการ	1	2	0	1	2	0	6	1						1	7
คณะเทคโนโลยีสารสนเทศและการสื่อสาร	1	0	0	0	0	0	1	0						0	1
หน่วยงานอื่นๆ	1	1	0	0	0	0	2	0						0	2
<b>รวม</b>	<b>16</b>	<b>19</b>	<b>11</b>	<b>22</b>	<b>23</b>	<b>26</b>	<b>117</b>	<b>19</b>	<b>0</b>	<b>0</b>	<b>0</b>	<b>0</b>	<b>0</b>	<b>19</b>	<b>136</b>

9. รายงานจำนวนขวดและค่าน้ำดื่มสำหรับจัดเลี้ยงประชุม

รายละเอียด	ตุลาคม 2565 - มีนาคม 2566													
	ต.ค.		พ.ย.		ธ.ค.		ม.ค.		ก.พ.		มี.ค.		รวมทั้งสิ้น	
	ขวด	คชจ	ขวด	คชจ	ขวด	คชจ	ขวด	คชจ	ขวด	คชจ	ขวด	คชจ	ขวด	คชจ
น้ำดื่มขวด 20 ลิตร	20	500	20	500	22	550	20	500	20	500	20	500	122	3050
รายละเอียด	เมษายน 2566 - กันยายน 2566													
	เม.ย.		พ.ค.		มิ.ย.		ก.ค.		ส.ค.		ก.ย.		รวมทั้งสิ้น	
	ขวด	คชจ	ขวด	คชจ	ขวด	คชจ	ขวด	คชจ	ขวด	คชจ	ขวด	คชจ	ขวด	คชจ
น้ำดื่มขวด 20 ลิตร	20	500											20	500
รวมทั้งสิ้น	จำนวนขวด		จำนวนเงิน											
	142		3550											

10. การขอหนังสือรับรองการทำงาน

คณะวิชา/หน่วยงาน	ตุลาคม 2565 - มีนาคม 2566							เมษายน 2566 - กันยายน 2566							รวมทั้งสิ้น
	ต.ค.	พ.ย.	ธ.ค.	ม.ค.	ก.พ.	มี.ค.	รวม	เม.ย.	พ.ค.	มิ.ย.	ก.ค.	ส.ค.	ก.ย.	รวม	
กองงานวิทยาเขตเพชรบุรี	1	3	0	4	1	1	10	3						3	13
คณะสัตวศาสตร์และเทคโนโลยีการเกษตร	0	2	2	1	0	1	6	0						0	6
คณะวิทยาการจัดการ	3	3	3	5	5	7	26	8						8	34
คณะเทคโนโลยีสารสนเทศและการสื่อสาร	1	1	0	1	2	6	11	0						0	11
<b>รวม</b>	<b>5</b>	<b>9</b>	<b>5</b>	<b>11</b>	<b>8</b>	<b>15</b>	<b>53</b>	<b>11</b>	<b>0</b>	<b>0</b>	<b>0</b>	<b>0</b>	<b>0</b>	<b>11</b>	<b>64</b>

11. การขอมีบัตรประจำตัวข้าราชการ พนักงาน และลูกจ้าง

คณะวิชา/หน่วยงาน	ตุลาคม 2565 - มีนาคม 2566							เมษายน 2566 - กันยายน 2566							รวมทั้งสิ้น
	ต.ค.	พ.ย.	ธ.ค.	ม.ค.	ก.พ.	มี.ค.	รวม	เม.ย.	พ.ค.	มิ.ย.	ก.ค.	ส.ค.	ก.ย.	รวม	
กองงานวิทยาเขตเพชรบุรี	0	0	0	0	0	0	0	0						0	0
คณะสัตวศาสตร์และเทคโนโลยีการเกษตร	0	0	1	0	0	1	2	2						2	4
คณะวิทยาการจัดการ	0	3	0	0	2	4	9	0						0	9
คณะเทคโนโลยีสารสนเทศและการสื่อสาร	0	1	0	0	0	0	1	0						0	1
<b>รวม</b>	<b>0</b>	<b>4</b>	<b>1</b>	<b>0</b>	<b>2</b>	<b>5</b>	<b>12</b>	<b>2</b>	<b>0</b>	<b>0</b>	<b>0</b>	<b>0</b>	<b>0</b>	<b>2</b>	<b>14</b>

12. การใช้กระดาษรีไซเคิล

รายละเอียด	ตุลาคม 2565 - มีนาคม 2566							เมษายน 2566 - กันยายน 2566							รวมทั้งสิ้น
	ต.ค.	พ.ย.	ธ.ค.	ม.ค.	ก.พ.	มี.ค.	รวม	เม.ย.	พ.ค.	มิ.ย.	ก.ค.	ส.ค.	ก.ย.	รวม	
เครื่องถ่ายเอกสาร (งานบริหารทั่วไป)	500	500	500	500	500	500	3000	500						500	3500
เครื่องถ่ายเอกสาร (งานการเงิน)	500	500	500	500	500	500	3000	500						500	3500
<b>รวม</b>	<b>1000</b>	<b>1000</b>	<b>1000</b>	<b>1000</b>	<b>1000</b>	<b>1000</b>	<b>6000</b>	<b>1000</b>	<b>0</b>	<b>0</b>	<b>0</b>	<b>0</b>	<b>0</b>	<b>1000</b>	<b>7000</b>

13. จำนวนการประหยัดกระดาษสารบรรณอิเล็กทรอนิกส์

รายละเอียด	ตุลาคม 2565 - มีนาคม 2566							เมษายน 2566 - กันยายน 2566							รวมทั้งสิ้น
	ต.ค.	พ.ย.	ธ.ค.	ม.ค.	ก.พ.	มี.ค.	รวม	เม.ย.	พ.ค.	มิ.ย.	ก.ค.	ส.ค.	ก.ย.	รวม	
สารบรรณอิเล็กทรอนิกส์ (เรื่อง)	128	150	129	166	150	228	951	144						144	1095
จำนวนแผ่น(จำนวนบุคลากร*จำนวนเรื่อง)	5248	6150	5289	6806	6150	9348	38991	5904						5904	44895
จำนวนเงินที่ประหยัด	1994	2337	2010	2586	2337	3552	14817	2244	0	0	0	0	0	2244	17060

14. จำนวนการประหยัดกระดาษการประชุมแบบ E-Meeting

รายละเอียด	ตุลาคม 2565 - มีนาคม 2566							เมษายน 2566 - กันยายน 2566							รวมทั้งสิ้น
	ต.ค.	พ.ย.	ธ.ค.	ม.ค.	ก.พ.	มี.ค.	รวม	เม.ย.	พ.ค.	มิ.ย.	ก.ค.	ส.ค.	ก.ย.	รวม	
วาระการประชุม (เรื่อง)	221	81	61	67	100	71	601	78						78	679
จำนวนแผ่น(จำนวนบุคลากร*จำนวนเรื่อง)	1547	567	427	469	700	497	4207	546						546	4753
จำนวนเงินที่ประหยัด	588	215	162	178	266	189	1599	207	0	0	0	0	0	207.5	1806

15. งานสารบรรณ

คณะวิชา/หน่วยงาน	ตุลาคม 2565 - มีนาคม 2566							เมษายน 2566 - กันยายน 2566							รวมทั้งสิ้น
	ต.ค.	พ.ย.	ธ.ค.	ม.ค.	ก.พ.	มี.ค.	รวม	เม.ย.	พ.ค.	มิ.ย.	ก.ค.	ส.ค.	ก.ย.	รวม	
การออกเลขที่หนังสือ	125	140	102	152	103	131	753	126	0	0	0	0	0	126	879
กองงานวิทยาเขตสารสนเทศเพชรบุรี	102	82	85	115	64	76	524	77						77	601
คณะวิทยาการจัดการ	23	58	17	37	39	55	229	49						49	278
การออกเลขที่คำสั่ง	21	25	16	22	10	93	187	13	0	0	0	0	0	13	200
กองงานวิทยาเขตสารสนเทศเพชรบุรี	6	9	1	6	2	10	34	7						7	41
คณะวิทยาการจัดการ	11	11	5	4	2	57	90	5						5	95
คณะสัตวศาสตร์และเทคโนโลยีการเกษตร	4	5	10	12	6	26	63	1						1	64
การลงทะเบียนรับหนังสือ	200	211	202	193	218	159	1183	100	0	0	0	0	0	100	1283
กองงานวิทยาเขตสารสนเทศเพชรบุรี	69	63	74	61	74	51	392	31						31	423
คณะวิทยาการจัดการ	58	70	52	63	61	50	354	30						30	384
คณะสัตวศาสตร์และเทคโนโลยีการเกษตร	33	36	41	34	40	33	217	25						25	242
คณะเทคโนโลยีสารสนเทศและการสื่อสาร	40	42	35	35	43	25	220	14						14	234
<b>รวม</b>	<b>346</b>	<b>376</b>	<b>320</b>	<b>367</b>	<b>331</b>	<b>383</b>	<b>2123</b>	<b>239</b>	<b>0</b>	<b>0</b>	<b>0</b>	<b>0</b>	<b>0</b>	<b>239</b>	<b>2362</b>

16. การขอใช้ยานพาหนะ

รายละเอียด	ตุลาคม 2565 - มีนาคม 2566							เมษายน 2566 - กันยายน 2566							รวมทั้งสิ้น
	ต.ค.	พ.ย.	ธ.ค.	ม.ค.	ก.พ.	มี.ค.	รวม	เม.ย.	พ.ค.	มิ.ย.	ก.ค.	ส.ค.	ก.ย.	รวม	
นข 893 เพชรบุรี	19	7	31	12	7	6	82	9						9	91
นข 1866 เพชรบุรี	15	13	14	16	29	40	127	10						10	137
นข 2808 เพชรบุรี	7	10	8	13	10	10	58	9						9	67
กค 3080 เพชรบุรี	17	17	15	15	10	16	90	7						7	97
สฎ 8639 เพชรบุรี	15	7	12	10	11	15	70	6						6	76
กต 2879 เพชรบุรี	17	16	9	17	9	13	81	6						6	87
กค 737 เพชรบุรี	10	6	6	10	3	17	52	2						2	54
ฮด 9097 กรุงเทพมหานคร	17	13	21	16	11	16	94	11						11	105
<b>รวม</b>	<b>117</b>	<b>89</b>	<b>116</b>	<b>109</b>	<b>90</b>	<b>133</b>	<b>654</b>	<b>60</b>	<b>0</b>	<b>0</b>	<b>0</b>	<b>0</b>	<b>0</b>	<b>60</b>	<b>714</b>

17. จำนวนปริมาณน้ำมันเชื้อเพลิง (ลิตร)

รายละเอียด	ตุลาคม 2565 - มีนาคม 2566							เมษายน 2566 - กันยายน 2566							รวมทั้งสิ้น
	ต.ค.	พ.ย.	ธ.ค.	ม.ค.	ก.พ.	มี.ค.	รวม	เม.ย.	พ.ค.	มิ.ย.	ก.ค.	ส.ค.	ก.ย.	รวม	
นข 893 เพชรบุรี	138.53	45.42	141.09	47.42	52.81	54.06	479.33	49.67						49.67	529
นข 1866 เพชรบุรี	198.18	188.56	294.03	96.54	187.04	244	1208.35	79.16						79.16	1288
นข 2808 เพชรบุรี	151.97	199.87	122.64	133.17	34.51	211.84	854	170.35						170.35	1024
กค 3080 เพชรบุรี	193.3	122.1	111.86	74.38	117.25	258.64	877.53	0						0	877.5
สฎ 8639 เพชรบุรี	137.97	39.78	135.13	224.29	276.32	245.03	1058.52	40.34						40.34	1099
กต 2879 เพชรบุรี	331.62	210.95	187.38	227.99	105.3	213.79	1277.03	124.93						124.93	1402
กค 737 เพชรบุรี	115.59	58.21	80.92	66.72	0	172.15	493.59	33.8						33.8	527.4
ฮด 9097 กรุงเทพมหานคร	470.18	342.12	662.04	487.28	411.25	436.77	2809.64	410.21						410.21	3220
<b>รวม</b>	<b>1737.34</b>	<b>1207.01</b>	<b>1735.1</b>	<b>1357.79</b>	<b>1184.5</b>	<b>1836.3</b>	<b>9057.99</b>	<b>908.46</b>	<b>0</b>	<b>0</b>	<b>0</b>	<b>0</b>	<b>0</b>	<b>908.46</b>	<b>9966</b>

18. ค่าจัดส่งหนังสือสำคัญทางไปรษณีย์

รายละเอียด	ตุลาคม 2565 - มีนาคม 2566							เมษายน 2566 - กันยายน 2566							รวมทั้งสิ้น
	ต.ค.	พ.ย.	ธ.ค.	ม.ค.	ก.พ.	มี.ค.	รวม	เม.ย.	พ.ค.	มิ.ย.	ก.ค.	ส.ค.	ก.ย.	รวม	
ค่าไปรษณีย์	3780	9061	5977	7334	6110	7965	40227	11601						11601	51828
<b>รวม</b>	<b>3780</b>	<b>9061</b>	<b>5977</b>	<b>7334</b>	<b>6110</b>	<b>7965</b>	<b>40227</b>	<b>11601</b>	<b>0</b>	<b>0</b>	<b>0</b>	<b>0</b>	<b>0</b>	<b>11601</b>	<b>51828</b>

19. สรุปจำนวนการให้บริการอื่นๆ

รายละเอียด	ตุลาคม 2565 - มีนาคม 2566							เมษายน 2566 - กันยายน 2566							รวมทั้งสิ้น
	ต.ค.	พ.ย.	ธ.ค.	ม.ค.	ก.พ.	มี.ค.	รวม	เม.ย.	พ.ค.	มิ.ย.	ก.ค.	ส.ค.	ก.ย.	รวม	
นักศึกษายื่นขอทำบัตรนักศึกษาใหม่	15	11	14	29	10	26	105	1						1	106
นักศึกษาขอรับบัตรประจำตัวนักศึกษา	0	0	0	0	0	0	0	0						0	0
นักศึกษายื่นขอแก้ไขข้อมูลในระบบ REG	7	10	12	11	5	3	48	0						0	48
<b>รวม</b>	<b>22</b>	<b>21</b>	<b>26</b>	<b>40</b>	<b>15</b>	<b>29</b>	<b>153</b>	<b>1</b>	<b>0</b>	<b>0</b>	<b>0</b>	<b>0</b>	<b>0</b>	<b>1</b>	<b>154</b>

20. สรุปจำนวนนักศึกษา

คณะวิชา/หน่วยงาน	ตุลาคม 2565 - กันยายน 2566											
	ต.ค.	พ.ย.	ธ.ค.	ม.ค.	ก.พ.	มี.ค.	เม.ย.	พ.ค.	มิ.ย.	ก.ค.	ส.ค.	ก.ย.
คณะสัตวศาสตร์และเทคโนโลยีการเกษตร	631	631	629	629	614	613	613	612				
คณะวิทยาการจัดการ	3158	3147	3141	2965	2956	2954	2935	2928				
คณะเทคโนโลยีสารสนเทศและการสื่อสาร	512	509	509	504	497	496	496	495				
<b>รวม</b>	<b>4301</b>	<b>4287</b>	<b>4279</b>	<b>4098</b>	<b>4067</b>	<b>4063</b>	<b>4044</b>	<b>4035</b>	<b>0</b>	<b>0</b>	<b>0</b>	<b>0</b>

21. การขอหนังสือสำคัญ

รายละเอียด	ตุลาคม 2565 - มีนาคม 2566							เมษายน 2566 - กันยายน 2566							รวมทั้งสิ้น
	ต.ค.	พ.ย.	ธ.ค.	ม.ค.	ก.พ.	มี.ค.	รวม	เม.ย.	พ.ค.	มิ.ย.	ก.ค.	ส.ค.	ก.ย.	รวม	
<b>การขอหนังสือสำคัญ</b>	<b>41</b>	<b>29</b>	<b>149</b>	<b>123</b>	<b>9</b>	<b>63</b>	<b>414</b>	<b>17</b>	<b>0</b>	<b>0</b>	<b>0</b>	<b>0</b>	<b>0</b>	<b>17</b>	<b>862</b>
ใบระเบียบผลการศึกษา (Transcript)	22	14	112	82	7	39	276	6						6	282
ใบระเบียบผลการศึกษา(Transcript)ฉบับสมบูรณ์	1	0	5	1	0	0	7	0						0	7
หนังสือรับรองการเป็นนักศึกษา	15	9	28	37	1	4	94	7						7	101
หนังสือคาดว่าจะสำเร็จการศึกษา	2	5	0	0	0	20	27	3						3	30
ใบแทนปริญญาบัตร	0	0	0	1	1	0	2	1						1	3
ใบแปลปริญญาบัตร	0	0	0	0	0	0	0	0						0	0
หนังสือรับรองว่าสำเร็จการศึกษา(จบหลักสูตร)	1	1	4	2	0	0	8	0						0	8
<b>การขอหนังสือสำคัญแบบ On line</b>	<b>510</b>	<b>800</b>	<b>625</b>	<b>785</b>	<b>448</b>	<b>635</b>	<b>3803</b>	<b>738</b>	<b>0</b>	<b>0</b>	<b>0</b>	<b>0</b>	<b>0</b>	<b>738</b>	<b>9082</b>
ใบระเบียบผลการศึกษา (Transcript)	60	190	179	303	131	195	1058	271						271	1329
ใบระเบียบผลการศึกษา(Transcript)ฉบับสมบูรณ์	166	179	161	193	120	76	895	66						66	961
หนังสือรับรองการเป็นนักศึกษา	34	69	82	95	64	91	435	87						87	522
หนังสือคาดว่าจะสำเร็จการศึกษา	26	94	14	6	20	175	335	237						237	572
ใบแทนปริญญาบัตร	85	96	44	38	34	30	327	23						23	350
ใบแปลปริญญาบัตร	5	12	6	11	2	3	39	3						3	42
หนังสือรับรองว่าสำเร็จการศึกษา(จบหลักสูตร)	134	160	139	139	77	65	714	51						51	765
<b>รวม</b>	<b>551</b>	<b>829</b>	<b>774</b>	<b>908</b>	<b>457</b>	<b>698</b>	<b>4217</b>	<b>755</b>	<b>0</b>	<b>0</b>	<b>0</b>	<b>0</b>	<b>0</b>	<b>755</b>	<b>9944</b>

22. รายงานการแจ้งซ่อม ติดตามงานซ่อม

รายละเอียด	ตุลาคม 2565 - กันยายน 2566											
	ต.ค.	พ.ย.	ธ.ค.	ม.ค.	ก.พ.	มี.ค.	เม.ย.	พ.ค.	มิ.ย.	ก.ค.	ส.ค.	ก.ย.
จำนวนงานแจ้งซ่อม	7	3	6	6	7	2	0					
จำนวนงานที่ช่างค้างงานซ่อม	0	0	0	1	1	1	0					





26. รายงานค่าใช้จ่ายในการจัดเลี้ยงประชุม

คณะวิชา/หน่วยงาน	ตุลาคม 2565 - มีนาคม 2566						
	ต.ค.	พ.ย.	ธ.ค.	ม.ค.	ก.พ.	มี.ค.	รวม
กองงานวิทยาเขตเพชรบุรี	2,175	3,726	3,054	4,951	3,434	13,949	31,289
คณะสัตวศาสตร์และเทคโนโลยีการเกษตร	450	8,946	740	450	2,385	450	13,421
คณะวิทยาการจัดการ	-	-	-	-	-	-	-
คณะเทคโนโลยีสารสนเทศและการสื่อสาร	-	-	-	-	-	-	-
หน่วยงานอื่นๆ	-	-	-	-	-	-	-
<b>รวม</b>	<b>2,625</b>	<b>12,672</b>	<b>3,794</b>	<b>5,401</b>	<b>5,819</b>	<b>14,399</b>	<b>44,710</b>
คณะวิชา/หน่วยงาน	เมษายน 2566 - กันยายน 2566						
	เม.ย.	พ.ค.	มิ.ย.	ก.ค.	ส.ค.	ก.ย.	รวม
กองงานวิทยาเขตเพชรบุรี	16,830						16,830
คณะสัตวศาสตร์และเทคโนโลยีการเกษตร	9,085						9,085
คณะวิทยาการจัดการ	-						-
คณะเทคโนโลยีสารสนเทศและการสื่อสาร	-						-
หน่วยงานอื่นๆ	-						-
<b>รวม</b>	<b>25,915</b>	<b>-</b>	<b>-</b>	<b>-</b>	<b>-</b>	<b>-</b>	<b>-</b>
คณะวิชา/หน่วยงาน	สรุปค่าใช้จ่ายปีงบประมาณ 2566						
	ต.ค.-มี.ค.	เม.ย.-ก.ย.	รวม				
กองงานวิทยาเขตเพชรบุรี	31,289	16,830	48,119				
คณะสัตวศาสตร์และเทคโนโลยีการเกษตร	13,421	9,085	22,506				
คณะวิทยาการจัดการ	-	-	-				
คณะเทคโนโลยีสารสนเทศและการสื่อสาร	-	-	-				
หน่วยงานอื่นๆ	-	-	-				
<b>รวม</b>	<b>2,625</b>	<b>-</b>	<b>70,625</b>				

27. รายงานค่าบริการการใช้ห้องประชุม

คณะวิชา/หน่วยงาน	ตุลาคม 2565 - มีนาคม 2566						
	ต.ค.	พ.ย.	ธ.ค.	ม.ค.	ก.พ.	มี.ค.	รวม
กองงานวิทยาเขตเพชรบุรี	4,700	2,250	950	3,900	4,550	7,950	24,300
คณะสัตวศาสตร์และเทคโนโลยีการเกษตร	3,400	9,500	9,200	5,200	3,900	4,200	35,400
คณะวิทยาการจัดการ	500	2,500	-	1,000	400	-	4,400
คณะเทคโนโลยีสารสนเทศและการสื่อสาร	300	-	-	-	-	-	300
หน่วยงานอื่นๆ	600	650	-	-	-	-	1,250
<b>รวม</b>	<b>9,500</b>	<b>14,900</b>	<b>10,150</b>	<b>10,100</b>	<b>8,850</b>	<b>12,150</b>	<b>65,650</b>

คณะวิชา/หน่วยงาน	เมษายน 2566 - กันยายน 2566						
	เม.ย.	พ.ค.	มิ.ย.	ก.ค.	ส.ค.	ก.ย.	รวม
กองงานวิทยาเขตเพชรบุรี	11,600						11,600
คณะสัตวศาสตร์และเทคโนโลยีการเกษตร	7,550						7,550
คณะวิทยาการจัดการ	1,000						1,000
คณะเทคโนโลยีสารสนเทศและการสื่อสาร	-						-
หน่วยงานอื่นๆ	-						-
<b>รวม</b>	<b>20,150</b>	<b>-</b>	<b>-</b>	<b>-</b>	<b>-</b>	<b>-</b>	<b>20,150</b>

คณะวิชา/หน่วยงาน	สรุปค่าใช้จ่ายปีงบประมาณ 2566		
	ต.ค.-มี.ค.	เม.ย.-ก.ย.	รวม
กองงานวิทยาเขตเพชรบุรี	24,300	11,600	35,900
คณะสัตวศาสตร์และเทคโนโลยีการเกษตร	35,400	7,550	42,950
คณะวิทยาการจัดการ	4,400	1,000	5,400
คณะเทคโนโลยีสารสนเทศและการสื่อสาร	300	-	300
หน่วยงานอื่นๆ	1,250	-	1,250
<b>รวม</b>	<b>65,650</b>	<b>20,150</b>	<b>85,800</b>

## 28. การจัดเก็บค่าบำรุงที่พัก

รายละเอียด	ตุลาคม 2565 - มีนาคม 2566						
	ต.ค.	พ.ย.	ธ.ค.	ม.ค.	ก.พ.	มี.ค.	รวม
พนักงาน (แผ่นดิน)	34,500	35,000	35,500	35,000	34,500	34,500	209,000
พนักงาน (รายได้)	56,500	56,500	56,000	56,000	57,000	57,000	339,000
ลูกจ้างชั่วคราว	4,500	4,500	4,500	4,500	4,500	4,500	27,000
<b>รวม</b>	<b>95,500</b>	<b>96,000</b>	<b>96,000</b>	<b>95,500</b>	<b>96,000</b>	<b>96,000</b>	<b>575,000</b>
คณะวิชา/หน่วยงาน	เมษายน 2566 - กันยายน 2566						
	เม.ย.	พ.ค.	มิ.ย.	ก.ค.	ส.ค.	ก.ย.	รวม
พนักงาน (แผ่นดิน)	33,500	33,000					66,500
พนักงาน (รายได้)	57,000	58,000					115,000
ลูกจ้างชั่วคราว	4,500	4,500					9,000
<b>รวม</b>	<b>95,000</b>	<b>95,500</b>	<b>-</b>	<b>-</b>	<b>-</b>	<b>-</b>	<b>190,500</b>
รายละเอียด	รายได้การจัดเก็บ						
	ต.ค.-มี.ค.	เม.ย.-ก.ย.	รวม				
พนักงาน (แผ่นดิน)	209,000	66,500	275,500				
พนักงาน (รายได้)	339,000	115,000	454,000				
ลูกจ้างชั่วคราว	27,000	9,000	36,000				
<b>รวม</b>	<b>575,000</b>	<b>190,500</b>	<b>765,500</b>				

29. การจัดเก็บค่ากระแสไฟฟ้าที่ฟักบุคลากร

รายละเอียด	ตุลาคม 2565 - มีนาคม 2566						
	ต.ค.	พ.ย.	ธ.ค.	ม.ค.	ก.พ.	มี.ค.	รวม
พนักงาน (แผ่นดิน)	16,018.43	15,033.05	15,997.85	12,483.96	12,595.28	13,297.07	85,425.64
พนักงาน (รายได้)	27,164.07	23,806.97	27,778.61	20,185.91	23,543.02	24,359.62	146,838.20
ลูกจ้างชั่วคราว	3,359.16	2,891.07	3,348.86	2,579.67	3,008.61	2,862.20	18,049.57
<b>รวม</b>	<b>46,541.66</b>	<b>41,731.09</b>	<b>47,125.32</b>	<b>35,249.54</b>	<b>39,146.91</b>	<b>40,518.89</b>	<b>250,313.41</b>
คณะวิชา/หน่วยงาน	เมษายน 2566 - กันยายน 2566						
	เม.ย.	พ.ค.	มิ.ย.	ก.ค.	ส.ค.	ก.ย.	รวม
พนักงาน (แผ่นดิน)	18,781.65						18,781.65
พนักงาน (รายได้)	37,284.88						37,284.88
ลูกจ้างชั่วคราว	4,111.84						4,111.84
<b>รวม</b>	<b>60,178.37</b>	<b>-</b>	<b>-</b>	<b>-</b>	<b>-</b>	<b>-</b>	<b>60,178.37</b>
รายละเอียด	รายได้การจัดเก็บ						
	ต.ค.-มี.ค.	เม.ย.-ก.ย.	รวม				
พนักงาน (แผ่นดิน)	85,425.64	18,781.65	104,207.29				
พนักงาน (รายได้)	146,838.20	37,284.88	184,123.08				
ลูกจ้างชั่วคราว	18,049.57	4,111.84	22,161.41				
<b>รวม</b>	<b>250,313.41</b>	<b>60,178.37</b>	<b>310,491.78</b>				

30. การเบิกจ่ายเงินค่าไปรษณีย์

คณะวิชา/หน่วยงาน	ตุลาคม 2565 - มีนาคม 2566						
	ต.ค.	พ.ย.	ธ.ค.	ม.ค.	ก.พ.	มี.ค.	รวม
กองงานวิทยาเขตเพชรบุรี	2,556	1,386	1,259	5,337	1,021	1,865	13,424
คณะสัตวศาสตร์และเทคโนโลยีการเกษตร	624	1,628	2,591	1,078	2,568	74	8,563
คณะเทคโนโลยีสารสนเทศและการสื่อสาร	-	2,185	37	37	104	-	2,363
<b>รวม</b>	<b>3,180</b>	<b>5,199</b>	<b>3,887</b>	<b>6,452</b>	<b>3,693</b>	<b>1,939</b>	<b>24,350</b>
คณะวิชา/หน่วยงาน	เมษายน 2566 - กันยายน 2566						
	เม.ย.	พ.ค.	มิ.ย.	ก.ค.	ส.ค.	ก.ย.	รวม
กองงานวิทยาเขตเพชรบุรี	2,077						2,077
คณะสัตวศาสตร์และเทคโนโลยีการเกษตร	971						971
คณะเทคโนโลยีสารสนเทศและการสื่อสาร	4,224						4,224
<b>รวม</b>	<b>7,272</b>	<b>-</b>	<b>-</b>	<b>-</b>	<b>-</b>	<b>-</b>	<b>7,272</b>
คณะวิชา/หน่วยงาน	สรุปค่าใช้จ่ายปีงบประมาณ 2566						
	ต.ค.-มี.ค.	เม.ย.-ก.ย.	รวม				
กองงานวิทยาเขตเพชรบุรี	13,424	2,077	15,501				
คณะสัตวศาสตร์และเทคโนโลยีการเกษตร	8,563	971	9,534				
คณะเทคโนโลยีสารสนเทศและการสื่อสาร	2,363	4,224	6,587				
<b>รวม</b>	<b>24,350</b>	<b>7,272</b>	<b>31,622</b>				

31. รายงานค่าใช้จ่ายเหมาแม่บ้านทำความสะอาด

รายละเอียด	ตุลาคม 2565 - มีนาคม 2566						
	ต.ค.	พ.ย.	ธ.ค.	ม.ค.	ก.พ.	มี.ค.	รวม
โรงอาหารกลาง	15,400	7,700	9,100	15,050	13,650	16,800	77,700
โรงอาหารหอพัก	10,920	7,140	13,020	12,600	10,920	13,020	67,620
พื้นที่จำหน่ายอาหารด้านหลังหอพัก 5-6	9,100	4,900	9,450	9,100	7,700	9,450	49,700
<b>รวม</b>	<b>35,420</b>	<b>19,740</b>	<b>31,570</b>	<b>36,750</b>	<b>32,270</b>	<b>39,270</b>	<b>195,020</b>
รายละเอียด	เมษายน 2566 - กันยายน 2566						
	เม.ย.	พ.ค.	มิ.ย.	ก.ค.	ส.ค.	ก.ย.	รวม
โรงอาหารกลาง	-						-
โรงอาหารหอพัก	-						-
พื้นที่จำหน่ายอาหารด้านหลังหอพัก 5-6	-						-
<b>รวม</b>	<b>-</b>	<b>-</b>	<b>-</b>	<b>-</b>	<b>-</b>	<b>-</b>	<b>-</b>
คณะวิชา/หน่วยงาน	สรุปค่าใช้จ่ายปีงบประมาณ 2566						
	ต.ค.-มี.ค.	เม.ย.-ก.ย.	รวม				
โรงอาหารกลาง	77,700	-	77,700				
โรงอาหารหอพัก	67,620	-	67,620				
พื้นที่จำหน่ายอาหารด้านหลังหอพัก 5-6	49,700	-	49,700				
<b>รวม</b>	<b>195,020</b>	<b>-</b>	<b>195,020</b>				

32. รายงานค่ากระแสไฟฟ้าและค่าน้ำประปาผู้ประกอบการร้านค้า

รายละเอียด	ตุลาคม 2565 - มีนาคม 2566						
	ต.ค.	พ.ย.	ธ.ค.	ม.ค.	ก.พ.	มี.ค.	รวม
ค่ากระแสไฟฟ้า	42,009.18	21,144.81	39,208.85	37,703.51	44,735.28	43,518.64	228,320.27
ค่าน้ำประปา	18,377.00	6,923.00	19,021.00	16,514.00	18,561.00	15,778.00	95,174.00
<b>รวม</b>	<b>60,386.18</b>	<b>28,067.81</b>	<b>58,229.85</b>	<b>54,217.51</b>	<b>63,296.28</b>	<b>59,296.64</b>	<b>323,494.27</b>
รายละเอียด	เมษายน 2566 - กันยายน 2566						
	เม.ย.	พ.ค.	มิ.ย.	ก.ค.	ส.ค.	ก.ย.	รวม
โรงอาหารกลาง	-						-
ค่าตอบแทนแม่บ้านวันเสาร์-วันอาทิตย์	-						-
<b>รวม</b>	<b>-</b>	<b>-</b>	<b>-</b>	<b>-</b>	<b>-</b>	<b>-</b>	<b>-</b>
คณะวิชา/หน่วยงาน	สรุปค่าใช้จ่ายปีงบประมาณ 2566						
	ต.ค.-มี.ค.	เม.ย.-ก.ย.	รวม				
โรงอาหารกลาง	228,320.27	-	228,320.27				
ค่าตอบแทนแม่บ้านวันเสาร์-วันอาทิตย์	95,174.00	-	95,174.00				
<b>รวม</b>	<b>323,494.27</b>	<b>-</b>	<b>323,494.27</b>				

33. รายงานค่าใช้จ่ายน้ำมันเชื้อเพลิง

ทะเบียนรถยนต์	ตุลาคม 2565 - มีนาคม 2566						
	ต.ค.	พ.ย.	ธ.ค.	ม.ค.	ก.พ.	มี.ค.	รวม
นข 893 เพชรบุรี	488.00	1,600.00	6,640.00	1,670.00	1,860.00	1,850.00	14,108.00
นข 1866 เพชรบุรี	6,980.00	6,430.00	10,355.00	5,200.20	6,560.00	8,330.10	43,855.30
นข 2808 เพชรบุรี	5,330.00	5,890.00	2,820.00	650.00	1,200.00	4,820.00	20,710.00
กค 3080 เพชรบุรี	6,810.00	4,300.00	3,940.00	2,620.00	4,100.00	8,800.00	30,570.00
สฎ 8639 เพชรบุรี	4,860.00	1,400.00	4,760.00	7,900.20	9,660.00	8,340.40	36,920.60
กต 2879 เพชรบุรี	11,680.00	7,430.00	6,600.20	8,030.00	5,410.20	7,260.00	46,410.40
กค 737 เพชรบุรี	4,070.00	2,050.00	2,850.10	2,350.00	-	5,850.00	17,170.10
ฮน 9097 กรุงเทพฯ	16,630.00	12,370.00	23,051.20	17,451.10	16,488.10	15,950.60	101,941.00
<b>รวม</b>	<b>56,848.00</b>	<b>41,470.00</b>	<b>61,016.50</b>	<b>45,871.50</b>	<b>45,278.30</b>	<b>61,201.10</b>	<b>311,685.40</b>
คณะวิชา/หน่วยงาน	เมษายน 2565 - กันยายน 2566						
	เม.ย.	พ.ค.	มิ.ย.	1	ส.ค.	ก.ย.	รวม
นข 893 เพชรบุรี							-
นข 1866 เพชรบุรี							-
นข 2808 เพชรบุรี							-
กค 3080 เพชรบุรี							-
สฎ 8639 เพชรบุรี							-
กต 2879 เพชรบุรี							-
กค 737 เพชรบุรี							-
ฮน 9097 กรุงเทพฯ							-
<b>รวม</b>	<b>-</b>	<b>-</b>	<b>-</b>	<b>-</b>	<b>-</b>	<b>-</b>	<b>-</b>
คณะวิชา/หน่วยงาน	สรุปค่าใช้จ่ายปีงบประมาณ 2566						
	ต.ค.-มี.ค.	เม.ย.-ก.ย.	รวม				
นข 893 เพชรบุรี	14,108.00	-	14,108.00				
นข 1866 เพชรบุรี	43,855.30	-	43,855.30				
นข 2808 เพชรบุรี	20,710.00	-	20,710.00				
กค 3080 เพชรบุรี	30,570.00	-	30,570.00				
สฎ 8639 เพชรบุรี	36,920.60	-	36,920.60				
กค 737 เพชรบุรี	101,941.00	-	101,941.00				
ฮน 9097 กรุงเทพฯ	46,410.40	-	46,410.40				
กต 2879 เพชรบุรี	17,170.10	-	17,170.10				
<b>รวม</b>	<b>311,685.40</b>	<b>-</b>	<b>311,685.40</b>				

34. รายงานการจัดเก็บรายได้จากการใช้พื้นที่

รายละเอียดข้อมูล	ตุลาคม 2565 - มีนาคม 2566						รวม
	ต.ค.-65	พ.ย.-65	ธ.ค.-65	ม.ค.-66	ก.พ.-66	มี.ค.-66	
ร้านอาหาร (Su Café/หอพัก/พื้นที่หอพัก5-6)	-	-	-	526,500.00	93,562.00	8,178.00	628,240.00
บริษัทหรือเอกชน ประกอบกิจการ	82,080.00	219,080.00	66,780.00	81,600.00	64,910.76	72,080.00	586,530.76
รวมรายได้ทั้งสิ้น	82,080.00	219,080.00	66,780.00	608,100.00	158,472.76	80,258.00	1,214,770.76
รายละเอียดข้อมูล	เมษายน 2566 - กันยายน 2566						รวม
	เม.ย.-66	พ.ค.-66	มิ.ย.-66	ก.ค.-66	ส.ค.-66	ก.ย.-66	
ร้านอาหาร (Su Café/หอพัก/พื้นที่หอพัก5-6)	-	-	-	-	-	-	-
บริษัทหรือเอกชน ประกอบกิจการ	-	-	-	-	-	-	-
รวมรายได้ทั้งสิ้น	-	-	-	-	-	-	-
รายละเอียดข้อมูล	สรุปรายได้		รวมทั้งสิ้น				
	ต.ค.65-มี.ค.66	เม.ย.66-ก.ย.66					
ร้านอาหาร (Su Café/หอพัก/พื้นที่หอพัก5-6)	628,240.00	-	628,240.00				
บริษัทหรือเอกชน ประกอบกิจการ	586,530.76	-	586,530.76				
รวมรายได้ทั้งสิ้น	1,214,770.76	-	1,214,770.76				

35. รายงานค่าใช้จ่ายบริหารจัดการภายในร้านอาหาร (หอพัก,Su Café,พื้นที่จำหน่ายอาหารด้านหลังหอพัก)

รายละเอียดข้อมูล	ตุลาคม 2565 - มีนาคม 2566						รวม
	ต.ค.-65	พ.ย.-65	ธ.ค.-65	ม.ค.-66	ก.พ.-66	มี.ค.-66	
ค่าจ้างเหมากำจัดปลวกและแมลง	-	-	-	-	-	-	-
ค่าจ้างเหมาสุบสิ่งปฏิกูลร้านอาหาร	-	-	-	-	6,000.00	-	6,000.00
ค่าจ้างเหมาปรับปรุงกายภาพ	4,500.00	-	-	2,500.00	-	-	7,000.00
ค่าวัสดุซ่อมแซม	-	-	-	-	1,990.00	-	1,990.00
ค่าวัสดุทำความสะอาด	-	-	-	-	-	11,411.55	11,411.55
ค่าใช้จ่ายเกี่ยวกับโครงการสุขภาพ	-	-	-	-	-	-	-
รวมรายได้ทั้งสิ้น	4,500.00	-	-	2,500.00	7,990.00	11,411.55	26,401.55

รายละเอียดข้อมูล	เมษายน 2566 - กันยายน 2566						รวม
	เม.ย.-66	พ.ค.-66	มิ.ย.-66	ก.ค.-66	ส.ค.-66	ก.ย.-66	
ค่าจ้างเหมากำจัดปลวกและแมลง	-						-
ค่าจ้างเหมาสุบสิ่งปฏิกูลโรงอาหาร	-						-
ค่าจ้างเหมาปรับปรุงกายภาพ	-						-
ค่าวัสดุซ่อมแซม	-						-
ค่าวัสดุทำความสะอาด	-						-
ค่าใช้จ่ายเกี่ยวกับโครงการสุขภาพ	-						-
รวมรายได้ทั้งสิ้น	-	-	-	-	-	-	-
รายละเอียดข้อมูล	สรุปรายได้		รวมทั้งสิ้น				
	ต.ค.65-มี.ค.66	เม.ย.66-ก.ย.66					
ค่าจ้างเหมากำจัดปลวกและแมลง	-	-	-				
ค่าจ้างเหมาสุบสิ่งปฏิกูลโรงอาหาร	6,000.00	-	6,000.00				
ค่าจ้างเหมาปรับปรุงกายภาพ	7,000.00	-	7,000.00				
ค่าวัสดุซ่อมแซม	1,990.00	-	1,990.00				
ค่าวัสดุทำความสะอาด	11,411.55	-	11,411.55				
ค่าใช้จ่ายเกี่ยวกับโครงการสุขภาพ	-	-	-				
รวมรายได้ทั้งสิ้น	26,401.55	-	26,401.55				



รายงานบุคลากรวิทยาเขตสารสนเทศเพชรบุรี

จำแนกตามประเภทและแหล่งงบประมาณ

ข้อมูล ณ วันที่ 15 พฤษภาคม 2566

คณะวิชา/หน่วยงาน	ข้าราชการ	พนักงานประจำ	พนักงานชั่วคราว	ลูกจ้างชั่วคราว	รวม
กองงานวิทยาเขตเพชรบุรี	1	42	16	58	117
คณะสัตวศาสตร์และเทคโนโลยีการเกษตร	2	68	1	0	71
คณะวิทยาการจัดการ	1	131	33	11	176
คณะเทคโนโลยีสารสนเทศและการสื่อสาร	0	69	2	3	74
สำนักหอสมุดวิทยาเขตสารสนเทศเพชรบุรี	0	5	0	4	9
สำนักดิจิทัลเทคโนโลยี	0	4	0	0	4
<b>รวมทั้งสิ้น</b>	<b>4</b>	<b>319</b>	<b>52</b>	<b>76</b>	<b>451</b>

แผนภูมิบุคลากรจำแนกตามแหล่งงบประมาณ

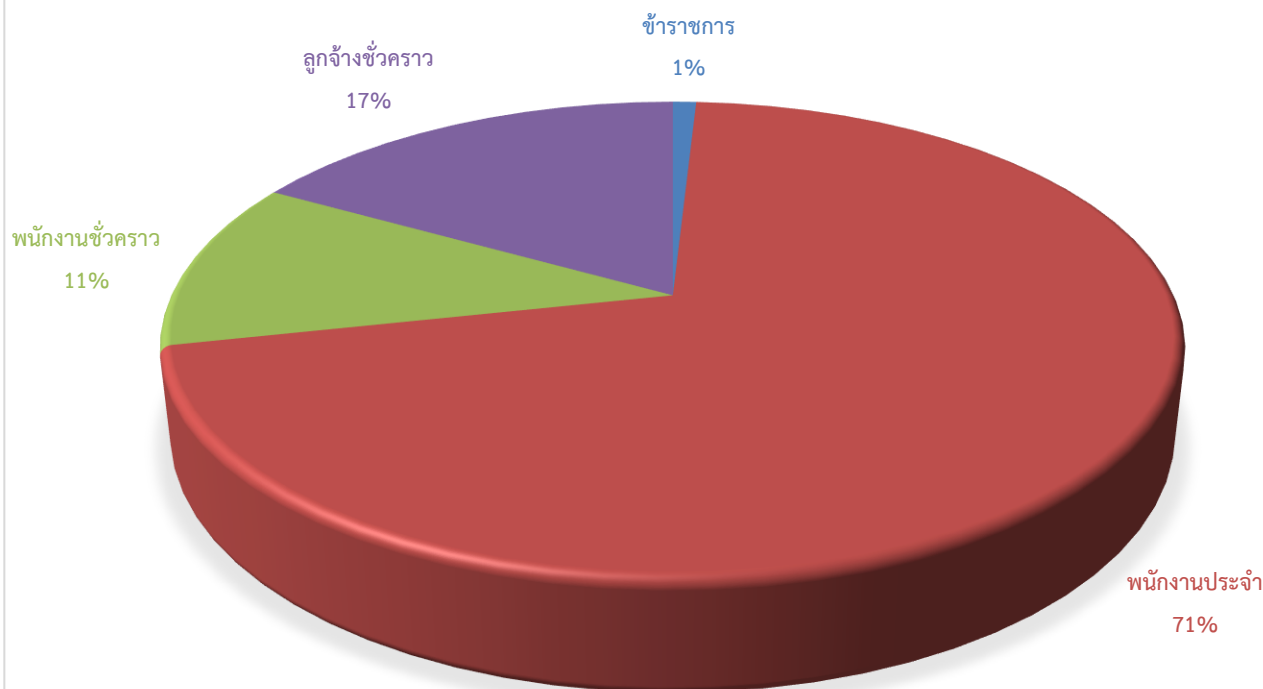

จำนวนบุคลากร วิทยาเขตสารสนเทศเพชรบุรี (เฉพาะอัตรากำลังที่มีคนครอง)

ข้อมูล ณ วันที่ 15 พฤษภาคม 2566

คณะวิชา/หน่วยงาน	ข้าราชการ		พนักงานมหาวิทยาลัย									รวม
	(เงินแผ่นดิน)		พนักงานประจำ				พนักงานชั่วคราว				ลูกจ้างชั่วคราว	
			(เงินแผ่นดิน)		(เงินรายได้)		(เงินรายได้)					
	วิชาการ	สนับสนุน	วิชาการ	สนับสนุน	วิชาการ	สนับสนุน	วิชาการ	ผู้เชี่ยวชาญ	ชาวต่างประเทศ	สายสนับสนุน	ลูกจ้าง	
<b>กองงานวิทยาเขตสารสนเทศเพชรบุรี</b>												
- ผู้อำนวยการสำนักงานวิทยาเขตฯ				1								1
- งานบริการกลาง				5		5				1	23	34
- งานบริการการสอน				2		4				1	10	17
- งานบริหารทั่วไป				4		3					10	17
- งานพัฒนานักศึกษา				4		3				14	15	36
- งานคลัง (สังกัดกองคลัง)		1		5		5						11
- สังกัดกองกฎหมาย						1						1
<b>รวม</b>	<b>0</b>	<b>1</b>	<b>0</b>	<b>21</b>	<b>0</b>	<b>21</b>	<b>0</b>	<b>0</b>	<b>0</b>	<b>16</b>	<b>58</b>	<b>117</b>
<b>คณะสัตวศาสตร์และเทคโนโลยีการเกษตร</b>									1			1
- คณะสัตวศาสตร์และเทคโนโลยีการเกษตร	1			53								54
- สำนักงานคณบดี		1										1
- งานบริหารทั่วไป				3		4						7
- งานกิจกรรมพิเศษ				2		6						8
<b>รวม</b>	<b>1</b>	<b>1</b>	<b>53</b>	<b>5</b>	<b>0</b>	<b>10</b>	<b>0</b>	<b>0</b>	<b>1</b>	<b>0</b>	<b>0</b>	<b>71</b>
<b>คณะวิทยาการจัดการ</b>				2		1		3				6
- งานบริหารทั่วไป							15				11	26
- งานกิจกรรมพิเศษ							15		1		1	17
- สาขาวิชาการจัดการนวัตกรรมทางธุรกิจ	1			8		4		9				22
- สาขาวิชาการจัดการการท่องเที่ยว				4		5		1				10
- สาขาวิชาการจัดการชุมชน				5		2		1				8
- สาขาวิชาการจัดการตลาด				6		4		7				17
- สาขาวิชาการจัดการโรงแรม						7						7
- สาขาวิชาการจัดการธุรกิจและภาษา				3		13		2		7		25
- สาขาวิชารัฐประศาสนศาสตร์				1		8						9
- สาขาวิชาการจัดการงานนิทรรศการและงานอีเว้นท์				1		4		1				6
- สาขาวิชาการจัดการโลจิสติกส์						6						6
- งานบริหารและพัฒนามหาวิชาการ						17						17
<b>รวม</b>	<b>1</b>	<b>0</b>	<b>30</b>	<b>0</b>	<b>54</b>	<b>47</b>	<b>24</b>	<b>1</b>	<b>7</b>	<b>1</b>	<b>11</b>	<b>176</b>
<b>คณะเทคโนโลยีสารสนเทศและการสื่อสาร</b>						53		2			3	74
<b>หอสมุดวิทยาเขตสารสนเทศเพชรบุรี</b>				3		2				1	3	9
<b>สำนักดิจิทัลเทคโนโลยี</b>				2		2						4
<b>รวมทั้งสิ้น</b>	<b>2</b>	<b>2</b>	<b>83</b>	<b>31</b>	<b>107</b>	<b>98</b>	<b>24</b>	<b>3</b>	<b>8</b>	<b>18</b>	<b>75</b>	<b>451</b>

**แบบรายงานผลการดำเนินงาน**  
**งานพัฒนานักศึกษา กองงานวิทยาเขตเพชรบุรี**  
**ประจำเดือนเมษายน 2566**

**1. การดำเนินงานด้านหอพักนักศึกษา**

**1.1 จำนวนนักศึกษาที่พักในหอพักนักศึกษา**

คณะวิชา	จำนวนนักศึกษาที่พักในหอพัก					
	เม.ย.66	พ.ค.66	มิ.ย.66	ก.ค.66	ส.ค.66	ก.ย.66
คณะสัตวศาสตร์และเทคโนโลยีการเกษตร	253	-	-	-	-	-
คณะวิทยาการจัดการ	901	-	-	-	-	-
คณะเทคโนโลยีสารสนเทศและการสื่อสาร	273	-	-	-	-	-
รวม	1,427	-	-	-	-	-

**1.2 การให้บริการนักศึกษาในหอพักนักศึกษา**

งานบริการ	จำนวนการให้บริการนักศึกษา(ครั้ง)						
	เม.ย.66	พ.ค.66	มิ.ย.66	ก.ค.66	ส.ค.66	ก.ย.66	รวม
ยืมกุญแจสำรอง(นักศึกษา)	5	-	-	-	-	-	5
ยืมกุญแจสำรอง(บุคลากร)	-	-	-	-	-	-	-
งานซ่อม	20	-	-	-	-	-	20
นักศึกษาเข้า-ออก นอกเวลากำหนด	-	-	-	-	-	-	-
งานบริการอื่นๆ	16	-	-	-	-	-	16
งานพัสดุไปรษณีย์	2	-	-	-	-	-	2
รวม	43	-	-	-	-	-	43

**1.3 ค่ากระแสไฟฟ้าหอพักนักศึกษา**

หอพักนักศึกษา	จำนวนเงินค่าธรรมเนียมการใช้กระแสไฟฟ้าในหอพักนักศึกษา						
	เม.ย.66	พ.ค.66	มิ.ย.66	ก.ค.66	ส.ค.66	ก.ย.66	รวม
หอพัก 2	6,508	-	-	-	-	-	6,508
หอพัก 3	1,068	-	-	-	-	-	1,068
หอพัก 5	973	-	-	-	-	-	973
หอพัก 6	837	-	-	-	-	-	837
รวม	9,386	-	-	-	-	-	9,386

**2. การให้บริการของหน่วยพยาบาลและสุขอนามัย**

งานบริการ	จำนวนการให้บริการของหน่วยพยาบาลและสุขอนามัย (ครั้ง)						
	เม.ย.66	พ.ค.66	มิ.ย.66	ก.ค.66	ส.ค.66	ก.ย.66	รวม
จำนวนผู้ใช้บริการรักษาพยาบาล	14	-	-	-	-	-	14
การนำส่งบุคลากรและนักศึกษาไปโรงพยาบาล	-	-	-	-	-	-	-
การจ้างรถรับจ้างภายนอกนำส่งนักศึกษาไปโรงพยาบาล	-	-	-	-	-	-	-
การเบิกประกันอุบัติเหตุ	4	-	-	-	-	-	4
การจัดตระเป่าล่วมยา สำหรับกิจกรรมนักศึกษา	-	-	-	-	-	-	-

### 3. งานกองทุนเงินให้กู้ยืมเพื่อการศึกษา

สรุปจำนวนนักศึกษาที่กู้ยืมเงินกองทุนให้กู้ยืมเพื่อการศึกษา ณ วิทยาเขตสารสนเทศเพชรบุรี ภาคเรียนที่ 2/2565

คณะวิชา	จำนวนผู้กู้ยืม		รวม
	กยศ.	กรอ.	
คณะสัตวศาสตร์และเทคโนโลยีการเกษตร	72	159	231
คณะวิทยาการจัดการ	680	352	1,032
คณะเทคโนโลยีสารสนเทศและการสื่อสาร	51	88	139
รวม	803	599	1,402

กิจกรรม	จำนวนผู้กู้ยืมเงินกองทุนให้กู้ยืมเพื่อการศึกษา ภาคการศึกษา 1/2566						
	เม.ย.66	พ.ค.66	มิ.ย.66	ก.ค.66	ส.ค.66	ก.ย.66	รวม
1. ผู้กู้ยืม กยศ. รายเก่า/กยศ.รายใหม่ กรอ.รายเก่า/กรอ.รายใหม่							
1.1 แจ้างความประสงค์ขอกู้ยืม*รวมยอดนักศึกษา คณะสัตวศาสตร์ฯ,คณะวิทยาการจัดการ และ คณะเทคโนโลยีสารสนเทศและการสื่อสาร	24						24
1.2 เปิดระบบVNCaller สำหรับนักศึกษาที่กู้ยืม ลงทะเบียนเรียน * รวมยอดนักศึกษาคณะ วิทยาการจัดการ และคณะเทคโนโลยีสารสนเทศ และการสื่อสาร วิทยาเขตวังท่าพระ	-						-
1.3บันทึกค่าเล่าเรียนตามที่ลงทะเบียนจริงใน ระบบ DSL	-						-
1.4 ตรวจสอบเอกสารแบบยื่นยันการเบิกเงินกู้ยืม	-						-
1.5 จัดส่งเอกสารแบบยื่นยันการเบิกเงินกู้ยืมให้ ธนาคาร	-						-

1.6 การบันทึกค่าใช้จ่ายยอดเงินกู้ยืมลงระบบ VNColler * รวมยอดนักศึกษาคณะวิทยาการจัดการ และคณะเทคโนโลยีสารสนเทศและการสื่อสาร วิทยาเขตวังท่าพระ	-							-
--	---	--	--	--	--	--	--	---

#### 4. การดำเนินงานกิจกรรม/โครงการขององค์กรนักศึกษา

การดำเนินงาน	จำนวนกิจกรรม/โครงการ						
	เม.ย.66	พ.ค.66	มิ.ย.66	ก.ค.66	ส.ค.66	ก.ย.66	รวม
ขออนุมัติโครงการ	-	-	-	-	-	-	-
รายงานผลการดำเนินงานโครงการ	3	-	-	-	-	-	3
บันทึกชั่วโมงกิจกรรม/จิตอาสา	6	-	-	-	-	-	6

#### 5. การให้บริการสถานที่จัดกิจกรรมและสนามกีฬา

สถานที่ขอใช้บริการ	จำนวนการให้บริการสถานที่จัดกิจกรรมและสนามกีฬา (ครั้ง)						
	เม.ย.66	พ.ค.66	มิ.ย.66	ก.ค.66	ส.ค.66	ก.ย.66	รวม
อาคาร OTOP	-	-	-	-	-	-	-
อาคารพลศึกษา	-	-	-	-	-	-	-
ลานจัน	-	-	-	-	-	-	-
ห้องศิลป์เพชร ชั้น 2	3	-	-	-	-	-	3
ห้องเพชรภิรมย์ ชั้น 2	-	-	-	-	-	-	-
ห้องศิลป์ศิริ ชั้น 4	-	-	-	-	-	-	-
ห้องประชุมต้นจัน 28 ที่นั่ง	-	-	-	-	-	-	-
ห้องประชุมลูกจัน 12 ที่นั่ง	-	-	-	-	-	-	-
ห้องซ้อมศิลปะการแสดง(อาคารกิจกรรมฯ)	2	-	-	-	-	-	2
ลานกิจกรรม ชั้น 1 (อาคารกิจกรรมฯ)	-	-	-	-	-	-	-
สนามแบดมินตันชั้น 3 (อาคารกิจกรรมฯ)	-	-	-	-	-	-	-
ห้องซ้อมดนตรี	-	-	-	-	-	-	-
ห้องกลั่นจัน	-	-	-	-	-	-	-
ยิมอุปกรณ์ เช่น โต๊ะ เก้าอี้	-	-	-	-	-	-	-
รวม	5	-	-	-	-	-	5

#### 6. การให้บริการวัสดุและอุปกรณ์กีฬา

สถานที่ขอใช้บริการ	จำนวนการให้บริการ (ครั้ง)						
	เม.ย.66	พ.ค.66	มิ.ย.66	ก.ค.66	ส.ค.66	ก.ย.66	รวม
แบดมินตัน	-	-	-	-	-	-	-
เทเบิลเทนนิส (ปิงปอง)	-	-	-	-	-	-	-
หมากรกระดาน	-	-	-	-	-	-	-
ดัมเบล	-	-	-	-	-	-	-

บาสเก็ตบอล	-	-	-	-	-	-	-
เทนนิส	-	-	-	-	-	-	-
ฟุตบอล	-	-	-	-	-	-	-
วอลเลย์บอล	-	-	-	-	-	-	-
ฟุตซอล	-	-	-	-	-	-	-
เปตอง	-	-	-	-	-	-	-
ตะกร้อ	-	-	-	-	-	-	-
อื่นๆ	-	-	-	-	-	-	-
รวม	-	-	-	-	-	-	-

7. การดำเนินงานของไปรษณีย์อนุญาตมหาวิทยาลัยศิลปากร วิทยาเขตสารสนเทศเพชรบุรี

ประเภทพัสดุ	จำนวนพัสดุ						
	เม.ย.66	พ.ค.66	มิ.ย.66	ก.ค.66	ส.ค.66	ก.ย.66	รวม
รับฝาก (อาคารเรียนรวม 2)	936	-	-	-	-	-	936
นำจ่าย	2,911	-	-	-	-	-	2,911
- เรียนรวม 2	2,905	-	-	-	-	-	2,905
- อาคารหอพักนักศึกษา	6	-	-	-	-	-	6

8. การดำเนินงานทุนการศึกษา

การดำเนินงาน	จำนวน (ครั้ง)						
	เม.ย.66	พ.ค.66	มิ.ย.66	ก.ค.66	ส.ค.66	ก.ย.66	รวม
เบิกจ่ายทุนการศึกษา	2	-	-	-	-	-	2
ดำเนินการเอกสารทุนการศึกษา		-	-	-	-	-	-
รวม	2	-	-	-	-	-	2

9. การดำเนินงานนักศึกษาวิชาทหาร/ผ่อนผันฯ

9.1 ประสานงานกับหน่วยฝึก นศท.มทบ.15 ในเรื่องที่เกี่ยวข้องกับการเปิด-ปิดภาคการเรียน, การรับสมัครนักศึกษาวิชาทหาร ชั้นปีที่ 1 และการฝึกภาคปกติของนักศึกษาวิชาทหาร ประจำปีการศึกษา 2566