



บันทึกข้อความ

ส่วนงาน งานการเงิน กองคลัง สำนักงานอธิการบดี เพชรบุรี มหาวิทยาลัยศิลปากร โทร. 300014

ที่ อว 8603.4/

วันที่ 21 มิถุนายน 2565

เรื่อง สรุบบประมาณรายจ่าย และรายงานผลการดำเนินงาน

เรียน ผู้อำนวยการกองงานวิทยาเขตเพชรบุรี

ด้วยงานการเงิน กองคลัง สำนักงานอธิการบดี เพชรบุรี ได้สรุบบประมาณรายจ่ายเงินงบประมาณแผ่นดิน เงินงบประมาณเงินรายได้ เงินรายได้โครงการบริการวิชาการ คค.การใช้พื้นที่ภายในมศก. พบ เงินรายได้เงินบริจาค และเงินกองทุนพัฒนามหาวิทยาลัย กองทุนพัฒนาส่วนกลาง ปีงบประมาณ 2565 ณ 21 มิถุนายน 2565 และรายงานผลการดำเนินงาน ค่ากระแสไฟฟ้า ค่าน้ำประปา และจำนวนนักศึกษาที่ใช้บริการประจำเดือน พฤษภาคม 2565 ดังรายละเอียดที่แนบมาพร้อมนี้

จึงเรียนมาเพื่อโปรดทราบ และนำเข้าไปประชุมหัวหน้างานเพื่อทราบ

(นางนิลวรรณ ไทยมะณี)

นักวิชาการเงินและบัญชีชำนาญการ

- ทศพ

- ใบบัตรกำกับ

ส่งคุณวิมลมาศ
๒๑/๖/๖๕

HO
๒๑/๖/๖๕

แบบรายงานผลการดำเนินงาน
งานการเงิน กองคลัง สำนักงานอธิการบดี เพชรบุรี
ประจำเดือน พฤษภาคม 2565

1. รายงานค่ากระแสไฟฟ้า

เดือน	พื้นที่ 621 ไร่	ป้อมตำรวจ	พื้นที่ 200 ไร่	รวมทั้งสิ้น	แหล่งงบประมาณที่เบิกจ่าย
พฤษภาคม	832,353.70	2,780.38	45,560.86	880,694.94	พื้นที่ 621 ไร่ ป้อมตำรวจ ส่งใบแจ้ง
					เบิกจ่าย กองคลัง
					พื้นที่ 200 ไร่ เบิกจากเงินรายได้คณ:

2. รายงานค่าน้ำประปา

ลำดับ	ระยะเวลา	รวมทั้งสิ้น	แหล่งงบประมาณที่เบิกจ่าย
1	1 พฤษภาคม - 1 มิถุนายน 2565	1,177.00	

3. จำนวนผู้ใช้บริการเคาเตอร์รับเงิน

ลำดับ	รายการ	จำนวน /ราย	บาท
1	นักศึกษา	78	
2	บุคลากร	22	
3	ร้านค้าและหน่วยงานภายในและภายนอก	103	
4	ผู้ใช้บริการผ่านเครื่องอิเล็กทรอนิกส์ EDC	-	
5	ใบเสร็จที่ออกในระบบ SAP	27	
	รวม	230	
	รับเป็นเงินสด		522,654.75
	รับเป็นเงินโอน		599,320.64
			1,121,975.39

สรุปการจ่ายค่าน้ำประปา ปีงบประมาณ 2565

มหาวิทยาลัยศิลปากร วิทยาเขตสารสนเทศเพชรบุรี

ระยะเวลา	จำนวนเงิน	การเบิกจ่ายจากเงิน
		ส่งใบแจ้งหนี้กองคลัง
1 กันยายน 2564 - 1 ตุลาคม 2564	98,278.43	
1 ตุลาคม 2564 - 1 พฤศจิกายน 2564	84,101.47	
1 พฤศจิกายน 2564 - 1 ธันวาคม 2564	89,350.46	
1 ธันวาคม 2564 - 1 มกราคม 2565	119,860.22	
1 มกราคม - 1 กุมภาพันธ์ 2565	120,586.65	
1 กุมภาพันธ์ - 1 มีนาคม 2565	235,502.08	
1 มีนาคม - 1 เมษายน 2565	324,477.18	
1 เมษายน - 1 พฤษภาคม 2565	79,836.66	
1 พฤษภาคม - 1 มิถุนายน 2565	1,177.00	
1 มิถุนายน - 1 กรกฎาคม 2565		
1 กรกฎาคม - 1 สิงหาคม 2565		
1 สิงหาคม - 1 กันยายน 2565		
รวม	1,153,170.15	-

สรุปการจ่ายค่าไฟฟ้า ปีงบประมาณ 2565

มหาวิทยาลัยศิลปากร วิทยาเขตสารสนเทศเพชรบุรี

ปีงบประมาณ 2565	พื้นที่			การเบิกจ่ายจากเงิน
	พื้นที่ 621 ไร่	บ่อมด้ารวจ	พื้นที่ 200 ไร่	ส่งใบแจ้งหนี้กองคลัง
กันยายน 2564	736,417.85	1,972.51	39,906.00	
ตุลาคม 2564	733,872.44	1,872.02	34,527.22	
พฤศจิกายน 2564	748,114.47	1,789.82	32,767.02	
ธันวาคม 2564	860,216.58	1,077.28	35,333.91	
มกราคม 2565	882,320.48	1,696.99	37,950.92	
กุมภาพันธ์ 2565	908,634.62	1,948.10	38,207.56	
มีนาคม 2565	1,215,054.50	2,773.93	45,630.32	
เมษายน 2565	811,422.92	2,830.87	42,474.84	
พฤษภาคม 2565	832,353.70	2,780.38	45,560.86	
มิถุนายน 2565				
กรกฎาคม 2565				
สิงหาคม 2565				
รวม	7,728,407.56	18,741.90	352,358.65	-

งบประมาณเงินแผ่นดิน กองงานวิทยาเขตเพชรบุรี ปีงบประมาณ 2565 ณ 21 มิถุนายน 2565

ศูนย์เงินทุน	คำอธิบาย	คำอธิบาย	แผนงาน	ชื่อแผนงาน	รายการงบประมาณ / โครงการ	ชื่อรายการงบประมาณ / โครงการ	ข้อความรายการผูกพัน	งบ.จัดสรร	งบ.อนุมัติ	งบ.จัดสรรทั้งสิ้น	งบ.อนุมัติทั้งสิ้น	ใบสั่งซื้อสั่งจ้าง	ตัดงบประมาณ	อนุมัติคงเหลือ
1111200	กองงานวิทยาเขตเพชรบุรี-ผด	งบประมาณแผ่นดิน ตามแผนงาน	64011022010201	ผลกศ.ด้านวิทย์เทคโนโลยีฯ	64210026	ที่จอดรถยนต์มีหลังคาคลุมหน้าอำนวยการ	ค่าที่ดินและสิ่งก่อสร้าง	0.00	3,543,200.00	0.00	3,543,200.00	0.00	3,543,200.00	0.00
1111200	กองงานวิทยาเขตเพชรบุรี-ผด	งบประมาณแผ่นดิน ตามแผนงาน	64011022010201	ผลกศ.ด้านวิทย์เทคโนโลยีฯ	64210027	รั้วเหล็กแนวอ่างเก็บน้ำหนองจิก	ค่าที่ดินและสิ่งก่อสร้าง	0.00	5,430,480.00	0.00	5,430,480.00	0.00	5,430,480.00	0.00
1111200	กองงานวิทยาเขตเพชรบุรี-ผด	งบประมาณแผ่นดิน ตามแผนงาน	64011022010201	ผลกศ.ด้านวิทย์เทคโนโลยีฯ	64210028	โรงเรือนปลูกไบโอพลาสติก (Bioplastics)	ค่าที่ดินและสิ่งก่อสร้าง	0.00	845,000.00	0.00	845,000.00	0.00	845,000.00	0.00
1111200	กองงานวิทยาเขตเพชรบุรี-ผด	งบประมาณแผ่นดิน ตามแผนงาน	65011012010201	ผลกศ.ด้านวิทย์เทคโนโลยีฯ			ค่าสาธารณูปโภค	2,922,000.00	2,191,500.00	2,922,000.00	2,191,500.00	0.00	0.00	2,191,500.00
1111200	กองงานวิทยาเขตเพชรบุรี-ผด	งบประมาณแผ่นดิน ตามแผนงาน	65011012010201	ผลกศ.ด้านวิทย์เทคโนโลยีฯ	65110443	ตู้สื่อเกอร์ 12 ช่อง ประจำห้องแต่งตัว	ค่าครุภัณฑ์	81,700.00	81,700.00	81,700.00	81,700.00	0.00	81,662.40	37.60
1111200	กองงานวิทยาเขตเพชรบุรี-ผด	งบประมาณแผ่นดิน ตามแผนงาน	65011012010201	ผลกศ.ด้านวิทย์เทคโนโลยีฯ	65110444	เครื่องมือตัดมีเดียโปรคเตอร์ 5,000 ANSI	ค่าครุภัณฑ์	1,684,800.00	1,684,800.00	1,684,800.00	1,684,800.00	0.00	1,669,200.00	15,600.00
1111200	กองงานวิทยาเขตเพชรบุรี-ผด	งบประมาณแผ่นดิน ตามแผนงาน	65011012010201	ผลกศ.ด้านวิทย์เทคโนโลยีฯ	65110445	เครื่องมือตัดมีเดียโปรคเตอร์ 7,000 ANSI	ค่าครุภัณฑ์	450,000.00	450,000.00	450,000.00	450,000.00	0.00	449,400.00	600.00
1111200	กองงานวิทยาเขตเพชรบุรี-ผด	งบประมาณแผ่นดิน ตามแผนงาน	65011012010201	ผลกศ.ด้านวิทย์เทคโนโลยีฯ	65110446	ชุดเครื่องเสียงพร้อมลำโพงประจำห้องบรรยาย	ค่าครุภัณฑ์	642,000.00	642,000.00	642,000.00	642,000.00	606,690.00	0.00	35,310.00
1111200	กองงานวิทยาเขตเพชรบุรี-ผด	งบประมาณแผ่นดิน ตามแผนงาน	65011012010201	ผลกศ.ด้านวิทย์เทคโนโลยีฯ	65210004	ปป.ระบบไฟฟ้าศ.เรียนรู้ด้านการจัดการขยะ	ค่าที่ดินและสิ่งก่อสร้าง	796,600.00	796,600.00	796,600.00	796,600.00	796,600.00	0.00	0.00
								6,577,100.00	15,665,280.00	6,577,100.00	15,665,280.00	1,403,290.00	12,018,942.40	2,243,047.60

งบประมาณรายจ่ายได้ กองงานวิทยาเขตเพชรบุรี ณ 21 พฤษภาคม 2565

ศูนย์เงินทุน	คำอธิบาย	แผนงาน	ชื่อแผนงาน	รายการรับ ลงทุน / โครงการ	ชื่อรายการบงลงทุน / โครงการ	งปม.จัดสรร	งปม.อนุมัติ	งปม.จัดสรรหลังโอน	งปม.อนุมัติหลังโอน	ใบขอซื้อขอจ้าง	ใบสั่งซื้อสั่งจ้าง	ตั้งงบประมาณ	อนุมัติคงเหลือ
2111200	กองงานวิทยาเขตเพชรบุรี-รด	64561075000000	ผง.จัดการศึกษาอุดมศึกษา			0.00	397,101.00	-9,433.6	387,667.40	0.00	0.00	387,667.40	0.00
2111200	กองงานวิทยาเขตเพชรบุรี-รด	64562105160101	คก.ช่วยเหลือผู้กระหตบวิฤฤฤ	64310027	คค.เตรียมพร้อมให้การช่วยเหลือฉุกเฉิน	0.00	7,680.00	-120	7,560.00	0.00	0.00	7,560.00	0.00
2111200	กองงานวิทยาเขตเพชรบุรี-รด	64571115000000	ผง.จัดการศึกษาอุดมศึกษา			0.00	71,760.00	-16,600	55,160.00	0.00	0.00	55,160.00	0.00
2111200	กองงานวิทยาเขตเพชรบุรี-รด	64571115000000	ผง.จัดการศึกษาอุดมศึกษา	64310023	คค.กิจกรรมพัฒนานักศึกษจากเงินบำรุงฯ	0.00	55,000.00	-7,180	47,820.00	0.00	0.00	47,820.00	0.00
2111200	กองงานวิทยาเขตเพชรบุรี-รด	65541015000000	ผง.จัดการศึกษาอุดมศึกษา			1,390,000.00	1,200,000.00	1,390,000.00	1,200,000.00	0.00	27,363.11	872,579.60	300,057.29
2111200	กองงานวิทยาเขตเพชรบุรี-รด	65541035000000	ผง.จัดการศึกษาอุดมศึกษา	65310112	คค.กิจกรรมพัฒนานักศึกษา	700,000.00	560,000.00	700,000.00	560,000.00	0.00	0.00	82,500.00	477,500.00
2111200	กองงานวิทยาเขตเพชรบุรี-รด	65542045070401	พ.คุณภาพชีวิต นศ.	65110474	ระบบรักษาความปลอดภัยภายในมหาวิทยาลัย	1,200,000.00	0.00	1,200,000.00	0.00	0.00	0.00	0.00	0.00
2111200	กองงานวิทยาเขตเพชรบุรี-รด	65542045070401	พ.คุณภาพชีวิต นศ.	65110566	คอมพิวเตอร์สองส่ว	0.00	0.00	170,000.00	170,000.00	0.00	0.00	170,000.00	0.00
2111200	กองงานวิทยาเขตเพชรบุรี-รด	65542045070401	พ.คุณภาพชีวิต นศ.	65310113	คค.พัฒนาสภาพแวดล้อมในหอพักนักศึกษา	500,000.00	500,000.00	500,000.00	500,000.00	22,788.50	90,000.00	387,211.50	0.00
2111200	กองงานวิทยาเขตเพชรบุรี-รด	65542045070401	พ.คุณภาพชีวิต นศ.	65310114	คค.ควบคุมดูแลศูนย์จราจรภายในมหาวิทยาลัย	10,000.00	0.00	10,000.00	0.00	0.00	0.00	0.00	0.00
2111200	กองงานวิทยาเขตเพชรบุรี-รด	65542045070401	พ.คุณภาพชีวิต นศ.	65310115	คค.เปลี่ยนคอมพิวเตอร์เส้นทางสัญจร	170,000.00	170,000.00	0.00	0.00	0.00	0.00	0.00	0.00
2111200	กองงานวิทยาเขตเพชรบุรี-รด	65551089000000	ผง.วิจัย	65310121	คค.บริการวิชาการเพื่อการพัฒนาสังคมและชุมชน	300,000.00	0.00	300,000.00	0.00	0.00	0.00	0.00	0.00
2111200	กองงานวิทยาเขตเพชรบุรี-รด	65552069050401	ส่งเสริมเครือข่าย บริการ	65110589	ถังน้ำ PE ขนาด 2,000 ลิตร	0.00	0.00	13,696.00	13,696.00	0.00	0.00	13,696.00	0.00
2111200	กองงานวิทยาเขตเพชรบุรี-รด	65552069050401	ส่งเสริมเครือข่าย บริการ	65110675	ถังกลมชนิดซ้อนได้ ขนาด 500 ลิตร	0.00	0.00	11,556.00	11,556.00	0.00	0.00	11,556.00	0.00
2111200	กองงานวิทยาเขตเพชรบุรี-รด	65552069050401	ส่งเสริมเครือข่าย บริการ	65310122	คค.จัดตั้งศูนย์การเรียนรู้เศรษฐกิจพอเพียง	1,860,000.00	1,860,000.00	1,834,748.00	1,834,748.00	286,651.00	14,250.00	42,120.00	1,491,727.00
2111200	กองงานวิทยาเขตเพชรบุรี-รด	65561127000000	ผง.บริหารจัดการการศึกษา			43,251,600.00	27,440,048.05	34,291,834.43	18,480,282.48	125,343.05	118,540.00	15,378,934.97	2,857,464.46
2111200	กองงานวิทยาเขตเพชรบุรี-รด	65561127000000	ผง.บริหารจัดการการศึกษา	65110206	เครื่องดูดฝุ่น	15,000.00	15,000.00	15,000.00	15,000.00	0.00	0.00	14,766.00	234.00
2111200	กองงานวิทยาเขตเพชรบุรี-รด	65561127000000	ผง.บริหารจัดการการศึกษา	65110313	เครื่องคอมพิวเตอร์ All in one	419,400.00	418,370.00	419,400.00	418,370.00	0.00	0.00	418,370.00	0.00
2111200	กองงานวิทยาเขตเพชรบุรี-รด	65561127000000	ผง.บริหารจัดการการศึกษา	65110472	อุปกรณ์ผลิตสื่อสำหรับงานสื่อสารองค์กร	386,000.00	379,743.00	386,000.00	379,743.00	0.00	0.00	365,833.00	13,910.00
2111200	กองงานวิทยาเขตเพชรบุรี-รด	65561127000000	ผง.บริหารจัดการการศึกษา	65110473	เครื่องฉีดน้ำแรงดันสูง	18,200.00	18,200.00	18,200.00	18,200.00	0.00	0.00	14,980.00	3,220.00
2111200	กองงานวิทยาเขตเพชรบุรี-รด	65562127080101	คค.ช่วยเหลือผู้กระหตบวิฤฤฤ	65310116	คค.ปรับปรุงระบบสัญญาณอินเทอร์เน็ต	70,000.00	0.00	70,000.00	0.00	0.00	0.00	0.00	0.00
2111200	กองงานวิทยาเขตเพชรบุรี-รด	65562127080101	คค.ช่วยเหลือผู้กระหตบวิฤฤฤ	65310117	คค.ให้ความช่วยเหลือฉุกเฉิน	500,000.00	500,000.00	500,000.00	500,000.00	0.00	0.00	468,407.46	31,592.54
2111200	กองงานวิทยาเขตเพชรบุรี-รด	65572148020101	พ.สกล.เน้นอนุรักษ์ฯ	65110589	ถังน้ำ PE ขนาด 2,000 ลิตร	0.00	0.00	11,600.00	11,600.00	0.00	0.00	11,600.00	0.00
2111200	กองงานวิทยาเขตเพชรบุรี-รด	65572148020101	พ.สกล.เน้นอนุรักษ์ฯ	65110669	รถเข็นปูน	0.00	0.00	2,560.00	2,560.00	0.00	0.00	2,560.00	0.00
2111200	กองงานวิทยาเขตเพชรบุรี-รด	65572148020101	พ.สกล.เน้นอนุรักษ์ฯ	65310118	คค.กำจัดขยะภายในมหาวิทยาลัยโดยใช้เตาเผา	80,000.00	80,000.00	77,440.00	77,440.00	0.00	0.00	23,998.30	53,441.70
2111200	กองงานวิทยาเขตเพชรบุรี-รด	65572148020101	พ.สกล.เน้นอนุรักษ์ฯ	65310119	คค.ทำปุ๋ยจากใบไม้และแก้วโอบโอบลาดติก	10,000.00	10,000.00	10,000.00	10,000.00	0.00	0.00	0.00	10,000.00
2111200	กองงานวิทยาเขตเพชรบุรี-รด	65572148020101	พ.สกล.เน้นอนุรักษ์ฯ	65310120	คค.เพิ่มพื้นที่สีเขียวตามผังแม่บท	100,000.00	100,000.00	81,500.00	81,500.00	0.00	0.00	72,176.00	9,324.00
						50,980,200.00	33,782,902.05	41,980,200.83	24,782,902.88	434,782.55	250,153.11	18,849,496.23	5,248,470.99

งบประมาณ เงินรายได้บริการวิชาการ กองงานวิทยาเขตเพชรบุรี ปี 2565 ณ 21 พฤษภาคม 2565

ศูนย์เงินทุน	คำอธิบาย	เงินทุน	คำอธิบาย	แผนงาน	รายการรับ ลงทุน / โครงการ	ชื่อรายการลงทุน / โครงการ	งปม.จัดสรร	งปม.อนุมัติ	งปม.จัดสรรหลังโอน	งปม.อนุมัติหลังโอน	คั้งงบประมาณ	อนุมัติคงเหลือ
2111200	กองงานวิทยาเขตเพชรบุรี-รด	3310000	เงินรายได้บริการวิชาการ	65551089000000	64310684	คก.การใช้พื้นที่ภายใน มศก.พบ	536,270.14	536,270.14	536,270.14	536,270.14	31,850.00	504,420.14
2111200	กองงานวิทยาเขตเพชรบุรี-รด	3310000	เงินรายได้บริการวิชาการ	65551089000000	64310843	คก.ตั้งโรงพยาบาลสนามในเครือข่าย อว.	100,000.00	100,000.00	100,000.00	100,000.00	100,000.00	0.00
2111200	กองงานวิทยาเขตเพชรบุรี-รด	3310000	เงินรายได้บริการวิชาการ	65551089000000	65110552	ที่นอนประจำหอพัก	0.00	0.00	290,250.00	290,250.00	290,250.00	0.00
2111200	กองงานวิทยาเขตเพชรบุรี-รด	3310000	เงินรายได้บริการวิชาการ	65551089000000	65310821	คก.ตั้งโรงพยาบาลสนามในเครือข่าย อว.	300,000.00	300,000.00	9,750.00	9,750.00	9,750.00	0.00
							936,270.14	936,270.14	936,270.14	936,270.14	431,850.00	504,420.14

งบประมาณเงินรายได้ เงินบริจาค แห่ง 3330000 กองงานวิทยาเขตเพชรบุรี ณ 21 มิถุนายน 2565

ศูนย์เงินทุน	คำอธิบาย	เงินทุน	คำอธิบาย	แผนงาน	ชื่อแผนงาน	รายการรับ ลงทุน / โครงการ	ชื่อรายการבלงทุน / โครงการ	งปม.จัดสรร	งปม.อนุมัติ	งปม.จัดสรรหลังโอน	งปม.อนุมัติหลังโอน	ใบขอซื้อของจ้าง	ใบสั่งซื้อของจ้าง	ค่างบประมาณ	อนุมัติคงเหลือ
2111200	กองงานวิทยาเขตเพชรบุรี-รด	3330000	เงินบริจาค มศก.	65542045070401	พ.คุณภาพชีวิต นศ.	62320074	เงินทุนการศึกษา	5,000.00	5,000.00	5,000.00	5,000.00	0.00	0.00	0.00	5,000.00
2111200	กองงานวิทยาเขตเพชรบุรี-รด	3330000	เงินบริจาค มศก.	65542045070401	พ.คุณภาพชีวิต นศ.	62320273	เงินสนับสนุนกิจกรรมนักศึกษา	40,936.55	40,936.55	40,936.55	40,936.55	0.00	0.00	0.00	40,936.55
2111200	กองงานวิทยาเขตเพชรบุรี-รด	3330000	เงินบริจาค มศก.	65542045070401	พ.คุณภาพชีวิต นศ.	62320274	เงินสนับสนุนกิจกรรมคณะ	36,579.00	36,579.00	36,579.00	36,579.00	0.00	0.00	0.00	36,579.00
2111200	กองงานวิทยาเขตเพชรบุรี-รด	3330000	เงินบริจาค มศก.	65561127000000	ผง.บริหารจัดการการศึกษา	62320045	เงินสิ่งจอบพระคณเฑศฯ	53,686.00	53,686.00	53,686.00	53,686.00	0.00	0.00	0.00	53,686.00
2111200	กองงานวิทยาเขตเพชรบุรี-รด	3330000	เงินบริจาค มศก.	65561127000000	ผง.บริหารจัดการการศึกษา	62320271	เงินบริจาคเพื่อจัดสร้างเทวาลัยพระคณเฑศ	2,733,091.46	2,733,091.46	2,733,091.46	2,733,091.46	0.00	2,300.00	43,362.37	2,687,429.09
2111200	กองงานวิทยาเขตเพชรบุรี-รด	3330000	เงินบริจาค มศก.	65561127000000	ผง.บริหารจัดการการศึกษา	62320272	เงินค่าบำรุงที่พักอาศัยของบุคลากร	2,539,475.64	2,539,475.64	2,522,655.13	2,522,655.13	4,815.00	6,955.00	278,183.50	2,232,701.63
2111200	กองงานวิทยาเขตเพชรบุรี-รด	3330000	เงินบริจาค มศก.	65561127000000	ผง.บริหารจัดการการศึกษา	62320283	เงินกองทุนพัฒนาวิทยาเขตสารสนเทศเพชรบุรีและงานวิ	69,871.00	69,871.00	69,871.00	69,871.00	0.00	0.00	0.00	69,871.00
2111200	กองงานวิทยาเขตเพชรบุรี-รด	3330000	เงินบริจาค มศก.	65561127000000	ผง.บริหารจัดการการศึกษา	63320127	เงินสนับสนุนกิจการ ม.ศิลปากร(สนง.เพชรบุรี)	1,902,744.15	1,902,744.15	1,881,023.15	1,881,023.15	0.00	283,460.00	35,800.00	1,561,763.15
2111200	กองงานวิทยาเขตเพชรบุรี-รด	3330000	เงินบริจาค มศก.	65561127000000	ผง.บริหารจัดการการศึกษา	63320128	เงินบริจาคเพื่อจัดสร้างเทวาลัยพระคณเฑศ	2,277,066.00	2,277,066.00	2,277,066.00	2,277,066.00	0.00	0.00	0.00	2,277,066.00
2111200	กองงานวิทยาเขตเพชรบุรี-รด	3330000	เงินบริจาค มศก.	65561127000000	ผง.บริหารจัดการการศึกษา	63320146	เงินค่าบำรุงที่พักอาศัยของบุคลากร	1,298,300.00	1,298,300.00	1,298,300.00	1,298,300.00	0.00	0.00	0.00	1,298,300.00
2111200	กองงานวิทยาเขตเพชรบุรี-รด	3330000	เงินบริจาค มศก.	65561127000000	ผง.บริหารจัดการการศึกษา	64320131	เงินค่าบำรุงที่พักอาศัยของบุคลากร มศก.	1,327,100.00	1,327,100.00	1,327,100.00	1,327,100.00	0.00	0.00	0.00	1,327,100.00
2111200	กองงานวิทยาเขตเพชรบุรี-รด	3330000	เงินบริจาค มศก.	65561127000000	ผง.บริหารจัดการการศึกษา	64320152	เงินบริจาคเพื่อจัดสร้างเทวาลัยพระคณเฑศ	64,292.00	64,292.00	64,292.00	64,292.00	0.00	0.00	0.00	64,292.00
2111200	กองงานวิทยาเขตเพชรบุรี-รด	3330000	เงินบริจาค มศก.	65561127000000	ผง.บริหารจัดการการศึกษา	64320153	เงินสนับสนุนกิจการ ม.ศิลปากร(สนง.เพชรบุรี)	97,892.96	97,892.96	97,892.96	97,892.96	0.00	0.00	0.00	97,892.96
2111200	กองงานวิทยาเขตเพชรบุรี-รด	3330000	เงินบริจาค มศก.	65561127000000	ผง.บริหารจัดการการศึกษา	65110481	พัฒนโครงการ	0.00	0.00	12,840.00	12,840.00	0.00	0.00	12,840.00	0.00
2111200	กองงานวิทยาเขตเพชรบุรี-รด	3330000	เงินบริจาค มศก.	65561127000000	ผง.บริหารจัดการการศึกษา	65110613	เครื่องวัดอุณหภูมิ	0.00	0.00	1,900.00	1,900.00	0.00	0.00	1,900.00	0.00
2111200	กองงานวิทยาเขตเพชรบุรี-รด	3330000	เงินบริจาค มศก.	65561127000000	ผง.บริหารจัดการการศึกษา	65110614	เครื่องวัดอุณหภูมิพร้อมขาตั้ง	0.00	0.00	2,080.51	2,080.51	0.00	0.00	2,080.51	0.00
2111200	กองงานวิทยาเขตเพชรบุรี-รด	3330000	เงินบริจาค มศก.	65561127000000	ผง.บริหารจัดการการศึกษา	65110636	รท.ครุภัณฑ์8603.6/0095	0.00	0.00	21,721.00	21,721.00	0.00	0.00	21,721.00	0.00
2111200	กองงานวิทยาเขตเพชรบุรี-รด	3330000	เงินบริจาค มศก.	65561127000000	ผง.บริหารจัดการการศึกษา	65320141	เงินค่าบำรุงที่พักอาศัยของบุคลากร มศก.	771,300.00	771,300.00	771,300.00	771,300.00	0.00	0.00	0.00	771,300.00
2111200	กองงานวิทยาเขตเพชรบุรี-รด	3330000	เงินบริจาค มศก.	65561127000000	ผง.บริหารจัดการการศึกษา	65320156	เงินบริจาคเพื่อจัดสร้างเทวาลัยพระคณเฑศ	41,582.32	41,582.32	41,582.32	41,582.32	0.00	0.00	0.00	41,582.32
								13,258,917.08	13,258,917.08	13,258,917.08	13,258,917.08	4,815.00	292,715.00	395,887.38	12,565,499.70

งบประมาณเงินกองทุนพัฒนาส่วนกลาง กองงานวิทยาเขตเพชรบุรี ปีงบประมาณ 2565 ณ 24 พฤษภาคม 2565

บัญชีเงิน	คำอธิบาย	เงินทุน	คำอธิบาย	แผนงาน	ชื่อแผนงาน	รายการงบ ลงทุน/ โครงการ	ชื่อรายการงบลงทุน / โครงการ	งบ.จัดสรร	งบ.อนุมัติ	โอน	รับโอน	งบ.จัดสรรหลังโอน	งบ.อนุมัติหลังโอน	ใบสั่งซื้อสิ่งต่าง	ตั้งงบประมาณ	อนุมัติคงเหลือ
2111200	กองงานวิทยาเขตเพชรบุรี-รด	3370000	กองทุนพัฒนามหาวิทยาลัยศิลปากร	645611075000000	ผ.ง.จัดการศึกษาอุดมศึกษา	64110778	อุปกรณ์กระจายสัญญาณเครือข่ายไร้สาย	0.00	499,980.00	0.00	0.00	0.00	499,980.00	0.00	499,980.00	0.00
2111200	กองงานวิทยาเขตเพชรบุรี-รด	3370000	กองทุนพัฒนามหาวิทยาลัยศิลปากร	655611270000000	ผ.ง.บริหารจัดการการศึกษา	64110778	อุปกรณ์กระจายสัญญาณเครือข่ายไร้สาย	9.30	0.00	0.00	0.00	9.30	0.00	0.00	0.00	0.00
2111200	กองงานวิทยาเขตเพชรบุรี-รด	3370000	กองทุนพัฒนามหาวิทยาลัยศิลปากร	655611270000000	ผ.ง.บริหารจัดการการศึกษา	65110076	จอรับภาพ ชนิดมอดูเตอร์ไฟฟ้า 120 นิ้ว	0.00	0.00	0.00	53,700.00	53,700.00	53,700.00	0.00	53,700.00	0.00
2111200	กองงานวิทยาเขตเพชรบุรี-รด	3370000	กองทุนพัฒนามหาวิทยาลัยศิลปากร	655611270000000	ผ.ง.บริหารจัดการการศึกษา	65110080	เครื่องฉายภาพ 3 มิติ	0.00	0.00	0.00	180,000.00	180,000.00	180,000.00	0.00	180,000.00	0.00
2111200	กองงานวิทยาเขตเพชรบุรี-รด	3370000	กองทุนพัฒนามหาวิทยาลัยศิลปากร	655611270000000	ผ.ง.บริหารจัดการการศึกษา	65110303	เครื่องคอมพิวเตอร์พกพา	0.00	0.00	0.00	174,945.00	174,945.00	174,945.00	0.00	174,945.00	0.00
2111200	กองงานวิทยาเขตเพชรบุรี-รด	3370000	กองทุนพัฒนามหาวิทยาลัยศิลปากร	655611270000000	ผ.ง.บริหารจัดการการศึกษา	65110553	ผ้า màn	0.00	0.00	0.00	16,799.00	16,799.00	16,799.00	0.00	16,799.00	0.00
2111200	กองงานวิทยาเขตเพชรบุรี-รด	3370000	กองทุนพัฒนามหาวิทยาลัยศิลปากร	655611270000000	ผ.ง.บริหารจัดการการศึกษา	65110554	โต๊ะปิงปอง	0.00	0.00	0.00	45,000.00	45,000.00	45,000.00	0.00	45,000.00	0.00
2111200	กองงานวิทยาเขตเพชรบุรี-รด	3370000	กองทุนพัฒนามหาวิทยาลัยศิลปากร	655611270000000	ผ.ง.บริหารจัดการการศึกษา	65110555	เสาแบนมันตันชนิดแข็งขันมีล้อเลื่อน	0.00	0.00	0.00	87,400.00	87,400.00	87,400.00	0.00	87,400.00	0.00
2111200	กองงานวิทยาเขตเพชรบุรี-รด	3370000	กองทุนพัฒนามหาวิทยาลัยศิลปากร	655611270000000	ผ.ง.บริหารจัดการการศึกษา	65110563	ครุภัณฑ์ในอาคารกิจกรรมและนันทนาการ	0.00	0.00	0.00	2,000,000.00	2,000,000.00	2,000,000.00	1,069,988.23	491,558.00	438,453.77
2111200	กองงานวิทยาเขตเพชรบุรี-รด	3370000	กองทุนพัฒนามหาวิทยาลัยศิลปากร	655611270000000	ผ.ง.บริหารจัดการการศึกษา	65110566	โคมไฟส่องสว่าง	0.00	0.00	0.00	21,250.00	21,250.00	21,250.00	0.00	21,250.00	0.00
2111200	กองงานวิทยาเขตเพชรบุรี-รด	3370000	กองทุนพัฒนามหาวิทยาลัยศิลปากร	655611270000000	ผ.ง.บริหารจัดการการศึกษา	65110567	เครื่องเสียงชุดเล็ก	0.00	0.00	0.00	67,281.60	67,281.60	67,281.60	0.00	67,281.60	0.00
2111200	กองงานวิทยาเขตเพชรบุรี-รด	3370000	กองทุนพัฒนามหาวิทยาลัยศิลปากร	655611270000000	ผ.ง.บริหารจัดการการศึกษา	65110569	เครื่องแปลงสัญญาณไฟเบอร์ออปติก	0.00	0.00	0.00	10,700.00	10,700.00	10,700.00	0.00	10,700.00	0.00
2111200	กองงานวิทยาเขตเพชรบุรี-รด	3370000	กองทุนพัฒนามหาวิทยาลัยศิลปากร	655611270000000	ผ.ง.บริหารจัดการการศึกษา	65110573	รถ.ครุภัณฑ์8603.6/676	0.00	0.00	0.00	219,403.50	219,403.50	219,403.50	0.00	219,403.50	0.00
2111200	กองงานวิทยาเขตเพชรบุรี-รด	3370000	กองทุนพัฒนามหาวิทยาลัยศิลปากร	655611270000000	ผ.ง.บริหารจัดการการศึกษา	65110583	เครื่องวัดอุณหภูมิร่างกายแบบอัตโนมัติ	0.00	0.00	0.00	363,800.00	363,800.00	363,800.00	0.00	363,800.00	0.00
2111200	กองงานวิทยาเขตเพชรบุรี-รด	3370000	กองทุนพัฒนามหาวิทยาลัยศิลปากร	655611270000000	ผ.ง.บริหารจัดการการศึกษา	65110655	ตู้เข้าอาหาร แบบ Open type	0.00	0.00	0.00	62,916.00	62,916.00	62,916.00	0.00	62,916.00	0.00
2111200	กองงานวิทยาเขตเพชรบุรี-รด	3370000	กองทุนพัฒนามหาวิทยาลัยศิลปากร	655611270000000	ผ.ง.บริหารจัดการการศึกษา	65110662	นาฬิกาข้อม	0.00	0.00	0.00	16,906.00	16,906.00	16,906.00	0.00	16,906.00	0.00
2111200	กองงานวิทยาเขตเพชรบุรี-รด	3370000	กองทุนพัฒนามหาวิทยาลัยศิลปากร	655611270000000	ผ.ง.บริหารจัดการการศึกษา	65210020	สมทบ.ปป.ระบบไฟฟ้าค.เรียนรู้ด้านการจัด	0.00	0.00	0.00	42,095.37	42,095.37	42,095.37	29,262.32	0.00	12,833.05
2111200	กองงานวิทยาเขตเพชรบุรี-รด	3370000	กองทุนพัฒนามหาวิทยาลัยศิลปากร	655611270000000	ผ.ง.บริหารจัดการการศึกษา	65210033	ปป.พท.บริการนศ.	0.00	0.00	0.00	199,000.00	199,000.00	199,000.00	0.00	0.00	199,000.00
2111200	กองงานวิทยาเขตเพชรบุรี-รด	3370000	กองทุนพัฒนามหาวิทยาลัยศิลปากร	655611270000000	ผ.ง.บริหารจัดการการศึกษา	65920022	กองทุนพัฒนาส่วนกลาง	21,633,399.29	21,633,399.29	1,561,196.47	4,440,048.05	24,512,250.87	24,512,250.87	913,526.55	3,910,110.03	19,688,614.29

รายงานผลการดำเนินงาน งานบริการกลาง

เดือนพฤษภาคม 2565

1. การบันทึกข้อมูลการจัดซื้อจัดจ้างในระบบจัดซื้อจัดจ้างภาครัฐด้วยวิธีการทางอิเล็กทรอนิกส์ (e-GP)

มีการบันทึกข้อมูลการจัดซื้อจัดจ้างในระบบจัดซื้อจัดจ้างภาครัฐด้วยวิธีการทางอิเล็กทรอนิกส์ (e-GP)

1.1 จัดซื้อครุภัณฑ์ประจำห้องออกกำลังกาย (Fitness Room) จำนวน 34 รายการ ด้วยวิธีประกวดราคาอิเล็กทรอนิกส์ (e-bidding)

2. การทำสัญญาและจัดเก็บสัญญาซื้อขาย/สัญญาจ้าง

2.1 ไม่มีการทำสัญญาจ้าง ในเดือนพฤษภาคม พ.ศ.2565

2.2 มีการทำสัญญาซื้อขาย ในเดือนพฤษภาคม พ.ศ.2565 จำนวน 1 ฉบับ

2.2.1 สัญญาซื้อขายครุภัณฑ์ระบบรักษาความปลอดภัยภายในมหาวิทยาลัยศิลปากร จำนวน 1 ระบบ กับบริษัท เอ็ม เมเจอร์ จำกัด สัญญาเลขที่ สวพ.4/2565 ลงวันที่ 25 พฤษภาคม 2565 เป็นราคาทั้งสิ้น 1,177,000.00 บาท (หนึ่งล้านหนึ่งแสนเจ็ดหมื่นเจ็ดพันบาทถ้วน)

3. การตรวจสอบและขออนุมัติคืนหลักประกันสัญญาซื้อขายสัญญาจ้าง และจัดเก็บหนังสือค้ำประกันสัญญา ออกหนังสือรับรองผลงาน

3.1 มีการคืนหลักประกันสัญญาซื้อขาย/สัญญาจ้าง เดือนพฤษภาคม พ.ศ.2565

3.1.1 คืนหนังสือค้ำประกันสัญญาซื้อขายครุภัณฑ์ประจำห้องบรรยายอาคารวิทยบริการ จำนวน 3 ชุด ให้กับบริษัท บูลโชน จี.โอ.ซี.เอส.ดี จำกัด วงเงินค้ำประกัน 55,219.00 บาท (ห้าหมื่นห้าพันสองร้อยสิบเก้าบาทถ้วน)

3.2 ไม่มีการจัดเก็บหนังสือค้ำประกันสัญญาซื้อขาย/สัญญาจ้าง เดือนพฤษภาคม พ.ศ.2565 เนื่องจากผู้ขายชำระหลักประกันสัญญาเป็นเงินสด

3.3 ไม่มีการออกหนังสือรับรองผลงานในเดือนพฤษภาคม พ.ศ.2565

4. การดำเนินงานด้านการรักษาความปลอดภัย เดือนพฤษภาคม 2565

4.1 จำนวนยานพาหนะ เข้า – ออก

จำนวนรถเข้า ด้านหน้า ผลัดเช้า ตั้งแต่เวลา 07.00-19.00 น.

ประเภทรถ	จำนวนรถเข้า(คัน)	
	มีสติ๊กเกอร์	ไม่มีสติ๊กเกอร์
รถยนต์	1,293	1,001
รถจักรยานยนต์	183	522
รถยนต์ประเภทอื่น		
รวม	1,476	1,523

จำนวนรถออก ด้านหน้า ผลัดเช้า ตั้งแต่เวลา 07.00-19.00 น.

ประเภทรถ	จำนวนรถเข้า(คัน)	
	มีสตีกเกอร์	ไม่มีสตีกเกอร์
รถยนต์	203	61
รถจักรยานยนต์	39	114
รถยนต์ประเภทอื่น		
รวม	242	175

จำนวนรถเข้า ด้านหน้า ผลัดดึก ตั้งแต่เวลา 19.00-07.00น.

ประเภทรถ	จำนวนรถเข้า(คัน)	
	มีสตีกเกอร์	ไม่มีสตีกเกอร์
รถยนต์	1,543	752
รถจักรยานยนต์	197	270
รถยนต์ประเภทอื่น		
รวม	1,740	1,022

จำนวนรถออก ด้านหน้า ผลัดดึก ตั้งแต่เวลา 19.00-07.00 น.

ประเภทรถ	จำนวนรถเข้า(คัน)	
	มีสตีกเกอร์	ไม่มีสตีกเกอร์
รถยนต์	130	21
รถจักรยานยนต์	36	104
รถยนต์ประเภทอื่น		
รวม	166	125

จำนวนรถเข้า ด้านหลัง ผลัดเช้าตั้งแต่เวลา 07.00-19.00 น.

ประเภทรถ	จำนวนรถเข้า(คัน)	
	มีสตีกเกอร์	ไม่มีสตีกเกอร์
รถยนต์	1,073	1,059
3รถจักรยานยนต์	930	998
รถยนต์ประเภทอื่น		
รวม	2,003	2,057

จำนวนรถออก ด้านหลัง ผลัดเช้าตั้งแต่เวลา 07.00-19.00 น.

ประเภทรถ	จำนวนรถเข้า(คัน)	
	มีสตีกเกอร์	ไม่มีสตีกเกอร์
รถยนต์	265	122
รถจักรยานยนต์	132	355
รถยนต์ประเภทอื่น		
รวม	397	477

จำนวนรถเข้า ด้านหลัง ผลัดดึก ตั้งแต่เวลา 19.00-07.00 น.

ประเภทรถ	จำนวนรถเข้า(คัน)	
	มีสตีกเกอร์	ไม่มีสตีกเกอร์
รถยนต์	875	874
รถจักรยานยนต์	598	1,017
รถยนต์ประเภทอื่น		
รวม	1,473	1,891

จำนวนรถออก ด้านหลัง ผลัดดึก ตั้งแต่เวลา 19.00-07.00 น.

ประเภทรถ	จำนวนรถเข้า(คัน)	
	มีสตีกเกอร์	ไม่มีสตีกเกอร์
รถยนต์	164	145
รถจักรยานยนต์	91	387
รถยนต์ประเภทอื่น		
รวม	255	532

5. รายงานสภาพการทำงานของกล้องวงจรปิด

สถานที่	จำนวนกล้อง	สภาพการทำงาน
อ.บริหาร(ในสำนักงาน)	8 ตัว	ทำงานปกติ
อ.บริหาร - ด้านนอกกล้องรุ่นใหม่ - ชั้น 2	5 ตัว 1 ตัว	ทำงานปกติ 5 ตัว ทำงานปกติ 1 ตัว
ประตูด้านหน้า -ทางเข้า-ออก -360 องศาด้านหน้า -หน้าองค์พระมหานาค. -ทางเข้าแยกเรียนรวม 2	4 ตัว 2 ตัว 1 ตัว 3 ตัว	ทำงานปกติ ทำงานปกติ ทำงานปกติ มีปัญหาวันที่ 25 พฤษภาคม 2565 เวลา 16.30 น. ไฟฟ้าดับกล้องกลับมาไม่ทำงาน และได้ประสานงานกับทางบริษัทเข้ามาตรวจสอบ
ประตูด้านหลัง -ทางเข้า-ออก -360 องศา(เสาไฟฟ้าแรกและ จุดรอรถราง 1) -แยกลานจันทร์ -โรงพละ - 360 องศา แยกหน้าคณะสัตวศาสตร์	4 ตัว 2 ตัว 1 ตัว 1 ตัว 1ตัว 1 ตัว	ทำงานปกติ ทำงานปกติ ทำงานปกติ ทำงานปกติ ทำงานปกติ ทำงานปกติ ทำงานปกติ ทุกตัวทำงานปกติแต่มีปัญหาเรื่องการบันทึก
ภายในศาลาแปดเหลี่ยม ประตูด้านหน้าทางเข้าแนวรั้ว ทางลานปฎิมากรรม	2 ตัว 1 ตัว	ทำงานปกติ ทำงานปกติ
หน่วยบริการประชาชน -ด้านหน้าหน่วยบริการ -ด้านข้างประตูทางเข้า มหาวิทยาลัย	3 ตัว 1 ตัว	ทำงานปกติ ทำงานปกติ

กล้องวงจรปิดประตูหลังมหาวิทยาลัยได้ตรวจสอบพบว่า การบันทึกของกล้องวงจรปิดตัวที่ 22-27 มีการบันทึกตลอดวัน ส่วนกล้องตัวที่ 16-21,28-29 มีการบันทึกแค่ช่วงระยะสั้นไม่ตลอดวัน ทั้งนี้ได้ประสานงานไปยังบริษัทเข้ามาตรวจสอบ

6. รายงานสรุปรงานซ่อม รายละเอียดตามเอกสารแนบ

รายละเอียดงานซ่อม	ซ่อมได้	จัดซื้อ	จัดจ้าง	ค้างซ่อม	รวม
ไฟฟ้า	3	1	0	0	4
โทรศัพท์	3	0	0	0	3
เครื่องปรับอากาศ	4	0	1	0	5
โทรทัศน์	4	0	0	0	4
สุขาภิบาล/ประปา	6	1	1	0	8
ลิฟท์	0	0	0	0	0
อินเทอร์เน็ต	1	1	0	0	2
พัดลม/อุปกรณ์ไฟฟ้าอื่นๆ	0	0	1	0	1
งานอื่นๆ	1	1	1	0	3
รวม	22	4	4	0	30

หมายเหตุ :

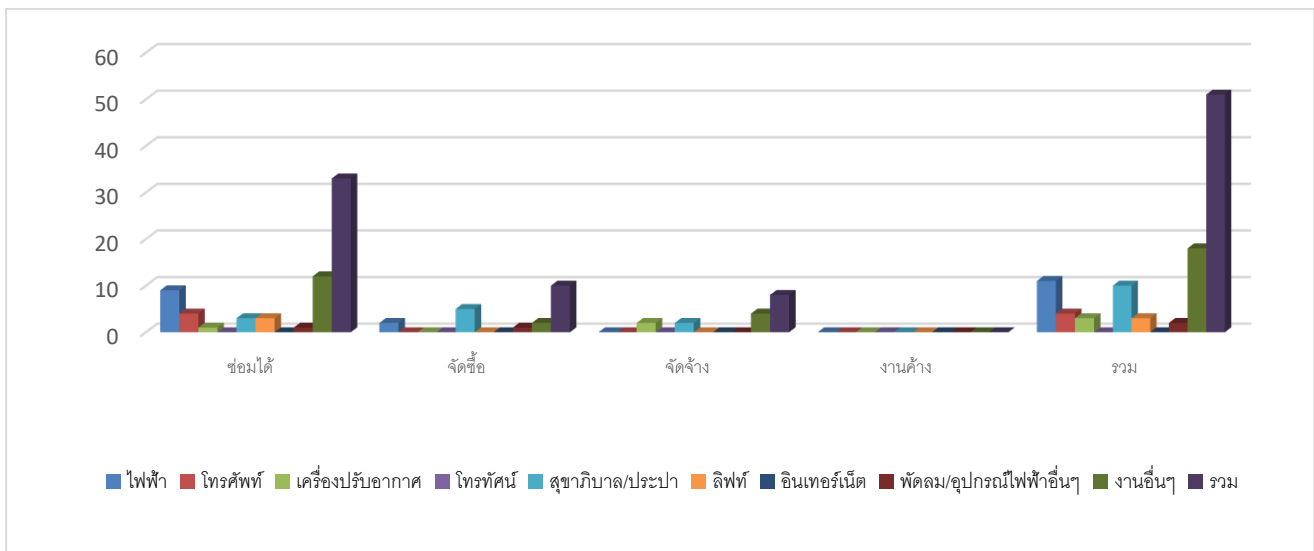

สรุปผลการดำเนินงานซ่อมประจำวัน เดือน พฤษภาคม 2565

รายละเอียดงานซ่อม	รวม	อาคาร																		
		เรียนรวม 1	เรียนรวม 2	บริหาร	วิทยบริการ	OTOP	ICT1	ICT2	สัตวศาสตร์ฯ	โรงพยาบาลหอพัก	กิจกรรมและนันทนาการ	โรงอาหารกลาง	หอพักนักศึกษา	ที่พักบุคลากร	ศูนย์วิทยุ/ป้อมยาม	โรงพลศึกษา	โรงจอดรถยนต์	k-common	โรงผลิตน้ำประปา	ไฟฟ้านอกอาคาร
ไฟฟ้า	11																			
ซ่อมได้	9	1	1		2			1						2					1	1
จัดซื้อ	2							1			1									
จัดจ้าง	0																			
โทรศัพท์	4																			
ซ่อมได้	4			2									1		1					
จัดซื้อ	0																			
จัดจ้าง	0																			
เครื่องปรับอากาศ	3																			
ซ่อมได้	1			1																
จัดซื้อ	0																			
จัดจ้าง	2			2																
โทรทัศน์	0																			
ซ่อมได้	0																			
จัดซื้อ	0																			
จัดจ้าง	0																			
สุขาภิบาล/ประปา	10																			
ซ่อมได้	3	3																		
จัดซื้อ	5		1		2			1					1							
จัดจ้าง	2	2																		
ลิฟท์	3																			
ซ่อมได้	3				2			1												
จัดซื้อ	0																			
จัดจ้าง	0																			
อินเทอร์เน็ต	0																			
ซ่อมได้	0																			
จัดซื้อ	0																			
จัดจ้าง	0																			
พัดลม/อุปกรณ์ไฟฟ้า	2																			
ซ่อมได้	1	1																		
จัดซื้อ	1	1																		
จัดจ้าง	0																			
งานอื่นๆ	18																			
ซ่อมได้	12	8		1	1									1						1
จัดซื้อ	2	2																		
จัดจ้าง	4	1	1	1											1					
ค้างซ่อม	0																			
รวมงานซ่อมทั้งหมด	51	19	3	7	7	0	0	0	4	0	0	1	2	3	2	0	0	0	2	1

7. สรุปการแจ้งซ่อม Google form ผ่าน QR Code

งานซ่อมประจำวันใน Google form ผ่าน QR Code

เดือน พฤษภาคม 2565

ลำดับ ที่	ประทับเวลา	1.ขอแจ้ง ซ่อม	2.สถานที่ ซ่อม	3.โปรตระบบ ห้องที่ต้องการ ซ่อม	4.ลักษณะที่ ชำรุด (โปรต ระบบการเสีย เพื่อสะดวกกับ ผู้ซ่อม)	5.วันที่ สะดวกใน การซ่อม	6.เวลาที่ สะดวก ในการ ซ่อม	7.ชื่อ ผู้แจ้งซ่อม	ผลสัมฤทธิ์	วันที่ซ่อม เสร็จ	หมายเหตุ	ผู้รับผิดชอบ
1	26/4/2565, 8:29:48	งานอื่นๆ	อาคารเรียน รวม 1	สำนักงานชั้น1	ตัวจับหน้าต่าง ชำรุด	27/4/2565	8:30:00	วิยะดา มัง สา	แล้วเสร็จ	27/4/2565		อำนาจ
2	26/4/2565, 8:34:08	งานอื่นๆ	อาคารเรียน รวม 1	ห้องน้ำชายชั้น 1ด้าน สำนักงาน	โซ้ตประตูเสีย	27/4/2565	8:30:00	วิยะดา มัง สา	จัดซื้อ (การจัดการ)		27/4/2565	อำนาจ
3	26/4/2565, 9:46:35	งานไฟฟ้า	โรงผลิต ประปา	ตู้คอนโทรล	สวิต ปิด-เปิด หัก	26/4/2565	10:10:00	อำนาจ แดงอ่อน	แล้วเสร็จ	27/5/2565	5/5/2565	ประเสริฐ
4	27/4/2565, 13:42:07	งานอื่นๆ	อาคารเรียน รวม 1	ชั้น3โซนสี่ส้ม	ตู้เย็นไม่เย็น	28/4/2565	8:30:00	ปริณมา ศรีกรศรี	จัดซื้อ (การจัดการ)		28/4/2565	ประเสริฐ
5	27/4/2565, 13:46:53	งานอื่นๆ	อาคารเรียน รวม 1	ชั้น1	โซ้ตประตูทาง ขึ้นติดกับลิฟ	28/4/2565	8:30:00	กุหลาบ นาคสิงห์	จัดซื้อ (การจัดการ)		28/4/2565	อำนาจ
6	28/4/2565, 8:35:28	งานไฟฟ้า	อาคาร ปฏิบัติการ คณะสัตว		ปลั๊กไฟช็อต	28/4/2565	11:30:00	ผกาทิพย์ ยอดมิ่งขวัญ	แล้วเสร็จ	28/4/2565		ประเสริฐ

			ศาสตร์									
7	28/4/2565, 10:32:22	งานโทรศัพท์	อาคาร ปฏิบัติการ คณะสัตว ศาสตร์	สทก.1425	สายโทรศัพท์ สั้นไป	29/4/2565	11:00:00	สุภาวดี มานะไตร นนท์	แล้วเสร็จ	5/3/2565		ปรีดา
8	28/4/2565, 15:25:56	งานไฟฟ้า	อาคารเรียน รวม 1	ชั้น2 ห้องพัก อาจารย์	ไฟช๊อต	29/4/2565	9:00:00	จันทิมา สีปานเงิน	จัดซื้อ (การจัดการ)		29/4/2565	ประเสริฐ
9	29/4/2565, 9:23:47	งานอื่นๆ	อาคารบริหาร	กองงานฯ	เครื่องสำรองไฟ ใหม่	29/4/2565	10:00:00	นภัสวรรณ	แล้วเสร็จ	5/3/2565		ปรีดา
10	29/4/2565, 10:43:15	งานไฟฟ้า	อาคารที่พัก บุคลากร	426	หลอดไฟเสีย	5/2/2565	10:00:00	อ.พรพรรณ	แล้วเสร็จ	29/4/2565		ประเสริฐ
11	29/4/2565, 13:07:04	งานไฟฟ้า	อาคารเรียน รวม 2	ร.2111	ปลั๊กไฟที่ผนัง ห้องช๊อต	29/4/2565	14:00:00	วิรุยุทธ สว่างจิตต์	แล้วเสร็จ	29/4/2565		ประเสริฐ
12	29/4/2565, 13:22:18	งานอื่นๆ	อาคารที่พัก บุคลากร	426	กลอนประตู ห้องน้ำชำรุด	5/2/2565	11:00:00	อ.พรพรรณ	แล้วเสร็จ	29/4/2565		อำนาจ
13	2/5/2565, 10:30:00	งานไฟฟ้า	อาคารเรียน รวม 1	ชั้น2 ห้องพัก บุคลากร	เปลี่ยนปลั๊กไฟ	5/3/2565	13:00:00	จันทิมา สีปานเงิน	แล้วเสร็จ	5/3/2565		ประเสริฐ
14	5/5/2565, 11:49:49	งานโทรศัพท์	ศูนย์วิทยุ/ ป้อมยาม	ศูนย์วิทยุ	โทรศัพท์สาย นอกมีเสียงซ่า	5/5/2565	13:00:00	สมคิด	แล้วเสร็จ	5/5/2565		ปรีดา

15	5/5/2565, 14:57:58	งาน สุขาภิบาล	หลังหอพัก 2	ใต้ดิน	ท่อแตก	5/5/2565	15:00:00	อำนาจ	จัดซื้อ (วิทยาเขตฯ)		5/5/2565	อำนาจ
16	9/5/2565, 8:46:03	งาน สุขาภิบาล	อาคารวิทย บริการ	หอสมุด ชั้น 1,2	เจาะทุก ติดตั้ง ถึงดับเพลิง	5/10/2565	9:00:00	จักรกริช อมศิริ	แล้วเสร็จ	5/9/2565		ปรีดา
17	9/5/2565, 13:57:12	ลิฟท์	อาคารวิทย บริการ	ลิฟต์กลาง	ใช้งานไม่ได้ เนื่องจากไฟตก	5/9/2565	13:00:00	วิชัย จันทร์ทอง	แล้วเสร็จ	5/9/2565		ประเสริฐ
18	9/5/2565, 13:58:24	งานอื่นๆ	อาคารเรียน รวม 2	ห้องประชุม ใหญ่ชั้น 2, 2206,2220	หลังคาน้ำรั่ว ลงฝ้าเพดานพัง	5/10/2565	9:00:00	กฤษฎา ทรัพย์มา	จ้างซ่อม (วิทยาเขต)		5/12/2565	อำนาจ
19	9/5/2565, 20:21:37	งานไฟฟ้า	ตู้ควบคุมไฟ ทางสนาม ฟุตบอล	สนามฟุตบอล	ไฟฟ้าส่องสว่าง ทางไม้ติด	5/9/2565	13:00:00	ประเสริฐ ชัยชนะ ปราณ	แล้วเสร็จ	5/12/2565		ประเสริฐ
20	10/5/2565, 10:03:45	งาน สุขาภิบาล	อาคาร ปฏิบัติการ คณะสัตว ศาสตร์	ประเมิณงาน ซ่อมห้องน้ำชั้น 1-4	ใช้งานไม่ได้บาง ห้อง	5/11/2565	10:00:00	อิทธิรัตน์	จัดซื้อ (สัตว์ ฯ)		5/12/2565	อำนาจ
21	12/5/2565, 8:43:40	ลิฟท์	อาคารวิทย บริการ	ลิฟต์ตัวกลาง	ใช้งานไม่ได้ เนื่องจากไฟตก	5/12/2565	10:00:00	วิชัย จันทร์ทอง	แล้วเสร็จ	5/12/2565		ประเสริฐ
22	12/5/2565, 12:27:45	งานปรับ อากาศ	อาคารบริหาร	กองงานฯ	น้ำไหล	5/12/2565	13:00:00	นภัสวรรณ	แล้วเสร็จ	5/12/2565		ปรีดา
23	19/5/2565, 10:01:27	งานอื่นๆ	โรงผลิต น้ำประปา	บริเวณรอบโรง ผลิตน้ำ และ หม้อแปลง	ซีดยาฆ่าหญ้า	19/5/2565	10:30:00	ไกรสร	แล้วเสร็จ	20/5/2565		ไกรสร

24	19/5/2565, 13:35:05	งานโทรศัพท์	อาคารหอพัก นักศึกษา 5	สำนักงาน หอพัก 5-6	โทรศัพท์สาย นอกไม่มี สัญญาณ	20/5/2022	10:00:00	กนิษฐา นิยมดุสติ	แล้วเสร็จ	20/5/2565		ปรีดา
25	19/5/2565, 14:49:38	งานไฟฟ้า	อาคารโรง อาหารกลาง	บันไดทางขึ้น โรงอาหาร 2 ฝั่ง	กรอบหลอดไฟ ชำรุด หลุด	24/5/2565	10:00:00	กมลวรรณ อิทธิธนา นนท์	จัดซื้อ (กมลวรรณ)		27/5/2565	ประเสริฐ
26	19/5/2565, 14:51:27	งาน สุขาภิบาล	อาคารเรียน รวม 1	ห้องเบเกอร์รี่	ท่อน้ำรั่ว และ ท่อน้ำตัน	20/5/2565	10:00:00	รัชนิดา	แล้วเสร็จ	20/5/2565		อำนาจ
27	20/5/2565, 9:08:32	งานโทรศัพท์	อาคารบริหาร	สนง. ICT	ต่อสาย เข้าหัว ใหม่	20/5/2565	10:00:00	อภิสิทธิ์ ปทุมเพชร	แล้วเสร็จ	23/5/2565		ปรีดา
28	23/5/2565, 9:18:52	งานโทรศัพท์	อาคารบริหาร	สนง. ICT	ย้ายสายโทรศัพท์	23/5/2565	10:00:00	อภิสิทธิ์ ปทุมเพชร	แล้วเสร็จ	23/5/2565		ปรีดา
29	23/5/2565, 10:07:45	งานอื่นๆ	อาคารบริหาร	ชั้น 3 ห้อง สำนักงานคณะ ict	น้ำซึมเข้าห้อง ตามขอบ อลูมิเนียม	23/5/2565	13:00:00	กำพล	จัดจ้างซ่อม (ict)		30/5/2565	อำนาจ
30	23/5/2565, 10:27:38	งานปรับ อากาศ	อาคารบริหาร	สำนักงานคณะ ict	แอร์มีเสียงดัง	23/5/2565	13:00:00	กำพล	จัดจ้างซ่อม (ict)		24/5/2565	ปรีดา
31	23/5/2565, 10:29:10	งานปรับ อากาศ	อาคารบริหาร	สำนักงานคณะ ict	ไม่ทำความเย็น	23/5/2565	13:00:00	กำพล	จัดจ้างซ่อม (ict)		24/5/2565	ปรีดา
32	23/5/2565, 18:26:13	งาน สุขาภิบาล	อาคารเรียน รวม 2	ห้องน้ำชายชั้น 1ฝั่งตะวันออก	ที่ใส่เจลล้างมือ รั่ว	25/5/2565	11:00:00	สุกัญญา เรืองฉาย	จัดซื้อ (วิทยาเขต)		6/1/2565	อำนาจ
33	24/5/2565, 8:45:39	งานไฟฟ้า	อาคารเรียน รวม 1	โรงแรมชั้น 4	เครื่องทำน้ำ ร้อนไฟไม่ติด	25/5/2565	8:30:00	ศุภจิต จัน เกิด	แล้วเสร็จ	26/5/2565		ประเสริฐ

34	24/5/2565, 8:49:54	งานไฟฟ้า	ป้อมยาม ด้านหลัง	ไม่ติด	ไม่ติด	24/5/2565	9:00:00	สุวิมล ชาพรหมมา	ผู้รับจ้างเข้า ดำเนินการ			ประเสริฐ
35	24/5/2565, 8:51:26	งาน สุขาภิบาล	อาคารเรียน รวม 1	โรงแรมชั้น416	ตะขอเกี่ยวสาย ชำระชำรุด (มี ของแล้ว)	25/5/2565	8:30:00	ศุภจิต จัน เกิด	แล้วเสร็จ	25/5/2565		อำนาจ
36	24/5/2565, 9:01:07	งานไฟฟ้า	อาคารเรียน รวม 1	โรงแรมชั้น 4	ไฟห้องน้ำเสีย ห้อง415.417	25/5/2565	8:30:00	ศุภจิต จัน เกิด	แล้วเสร็จ	25/5/2565		ประเสริฐ
37	24/5/2565, 10:15:27	งานอื่นๆ	อาคารเรียน รวม 1	อาคารเรียน รวม1	ติดตั้งเครื่อง จ่ายน้ำยา 7 จุด	25/5/2565	8:30:00	วิสาขา นาคลอย	แล้วเสร็จ	25/5/2565		อำนาจ
38	24/5/2565, 12:50:25	งานอื่นๆ	อาคารเรียน รวม 1	Viridian cafe	ประตูเข้าออก ตก มีเสียงดัง	25/5/2565	8:00:00	อานนท์ วงศ์เชียง	จัดจ้างซ่อม (การจัดการ)	26/5/2565		อำนาจ
39	24/5/2565, 13:51:25	งาน สุขาภิบาล	อาคารเรียน รวม 1	ห้องน้ำชั้น 2 ชาย,หญิง	อ่างล้างมือ น้ำหยด	25/5/2565	8:30:00	กุหลาบ นาคสิงห์	แล้วเสร็จ	25/5/2565		อำนาจ
40	24/5/2565, 13:54:52	งาน สุขาภิบาล	อาคารเรียน รวม 1	ชั้น1	อ่างล้างมือ น้ำหยด(มีของ แล้ว)	25/5/2565	8:30:00	วิยะดา มัง สา	แล้วเสร็จ	25/5/2565		อำนาจ
41	24/5/2565, 13:58:46	งาน สุขาภิบาล	อาคารเรียน รวม 1	ชั้น1	สายชำระเสีย	25/5/2565	8:30:00	ศุภจิต จัน เกิด	แล้วเสร็จ	25/5/2565		อำนาจ
42	24/5/2565, 14:32:01	งานไฟฟ้า	อาคารวิทย บริการ	ห้องน้ำชาย ชั้น 4	หลอดไฟ หมดอายุ ตะเกียบใหม่	25/5/2565	10:00:00	วิชัย จันทร์ทอง	แล้วเสร็จ	25/5/2565		ประเสริฐ

43	24/5/2565, 14:36:38	งานไฟฟ้า	อาคารวิทย บริการ	ห้องน้ำชาย ชั้น 3	หลอดไฟ หมดอายุ ตะเกียบใหม่	25/5/2565	10:00:00	วิชัย จันทร์ทอง	แล้วเสร็จ	25/5/2565		ประเสริฐ
44	24/5/2565, 14:40:20	งาน สุขาภิบาล	อาคารวิทย บริการ	ห้องน้ำหญิง ชั้น 3	ก๊อกน้ำอ่างล้าง มือหมุนได้จาก ด้านล่าง	25/5/2565	13:00:00	วิชัย จันทร์ทอง	จัดซื้อวัสดุ (วิทยาเขตฯ)		26/5/2565	อำนาจ
45	24/5/2565, 14:43:08	งาน สุขาภิบาล	อาคารวิทย บริการ	ห้องน้ำชาย ชั้น 3	ก๊อกน้ำอ่างล้าง มือหมุนได้จาก ด้านล่าง	25/5/2565	13:00:00	วิชัย จันทร์ทอง	จัดซื้อวัสดุ (วิทยาเขตฯ)		26/5/2565	อำนาจ
46	24/5/2565, 15:51:42	ลิฟท์	อาคาร ปฏิบัติการ คณะสัตว ศาสตร์	ไม่ทำงาน	ไม่ทำงาน	24/5/2565	15:00:00	ชัยวิช ช่างเผือก	แล้วเสร็จ	24/5/2565		ประเสริฐ

8. การปฏิบัติงานดูแลพื้นที่ และภูมิทัศน์

7.1 ตัดหญ้าประจำพื้นที่รับผิดชอบ

7.2 ปฏิบัติงานพื้นที่รวม

- ตัดหญ้าด้านข้างอนุสาวรีย์อาจารย์ศิลป์
- ตัดหญ้าบริเวณริมกำแพงอาคารสถาปัตยกรรม-โรงผลิตน้ำประปา

9. งบประมาณเงินรายได้ กองงานวิทยาเขตเพชรบุรี (ซ่อมแซม จ้างเหมา ใช้สอย เชื้อเพลิง) ประจำปีงบประมาณ 2565

ประจำเดือนพฤษภาคม 2565

ลำดับ	ว/ด/ป	รายการ	เงินรายได้มหาวิทยาลัยฯ					
			ค่าซ่อมแซม	จ้างเหมาบริการ	ค่าใช้สอยอื่นๆ	ค่าวัสดุเชื้อเพลิง	ค่าเช่ารถไป รพ.	ปรับปรุงหอพัก
		งบประมาณคงเหลือ	527,936.76	1,108,040.00	187,465.00	106,745.70	89,600.00	500,000.00
1	3 พ.ค.65	งานจ้างเหมาบริการรักษาความปลอดภัย ประจำเดือนมีนาคม 2565		126,000.00				
2	3 พ.ค.65	ค่าวัสดุเชื้อเพลิงวิทยาเขตฯ เดือนมีนาคม 2565				45,064.10		
3	3 พ.ค.65	งานซ่อมแผงวงจรสกร้อบอร์ด อาคารพลศึกษา	3,745.00					
4	5 พ.ค.65	งานเปลี่ยนถ่ายน้ำมันเครื่องรถยนต์ กค 3080 พบ.	3,908.71					
5	5 พ.ค.65	งานซ่อมไฟฟ้าภายในวิทยาเขตฯ		540.25				
6	5 พ.ค.65	ค่าวัสดุเชื้อเพลิง รถยนต์ นค 4852 นฐ.				1,000.00		
7	6 พ.ค.65	ค่าจ้างแม่บ้านทำความสะอาดโรงอาหาร ประจำ เดือนเมษายน 2565 (คุณมาเลียม อยู่ชมบุญ)		1,750.00				
8	6 พ.ค.65	ค่าจ้างแม่บ้านทำความสะอาดโรงอาหาร ประจำ เดือนเมษายน 2565 (คุณสุภาพร พูลสวัสดิ์)		1,750.00				
9	9 พ.ค.65	งานจ้างทำความสะอาดชุดเครื่องนอนห้อง พยาบาลจำนวน 5 รายการ			3,110.00			

10	9 พ.ค.65	งานจ้างเหมาบริการรักษาความปลอดภัย ประจำเดือนเมษายน 2565		126,000.00				
11	11 พ.ค. 65	งานล้างทำความสะอาดเครื่องปรับอากาศ 36 เครื่อง		28,890.00				
12	11 พ.ค. 65	งานกำจัดปลวกและแมลงอาคารบริหารและ อาคารเรียนรวม 2		60,000.00				
13	19 พ.ค. 65	งานซ่อมแซมเครื่องปรับอากาศ ห้องปฏิบัติงานหัวหน้างานบริการการสอน	2,782.00					
14	20 พ.ค. 65	งานกำจัดปลวกและแมลงอาคารหอพักนักศึกษา 1- 6						90,000.00
15	20 พ.ค. 65	งานล้างทำความสะอาดเครื่องปรับอากาศหอพัก นักศึกษา 409 เครื่อง						218,815.00
16	20 พ.ค. 65	งานทาสีภายในห้องพักนักศึกษา จำนวน 4 ห้อง						32,000.00
17	20 พ.ค. 65	งานเปลี่ยนวงกบและฝ้าเพดานหอพักนักศึกษา 1- 6 จำนวน 7 รายการ						35,000.00
18	26 พ.ค. 65	ค่าวัสดุเชื้อเพลิงวิทยาเขตฯ เดือนเมษายน 2565				32,057.40		
รวมค่าใช้จ่ายประจำเดือนพฤษภาคม 2565			10,435.71	344,930.25	3,110.00	78,121.50	-	375,815.00
งบประมาณคงเหลือในปีงบประมาณ 2565			517,501.05	763,109.75	184,355.00	28,624.20	89,600.00	124,185.00

ตารางแสดงจำนวนการตรวจสอบเอกสารการจัดซื้อจัดจ้าง
ของคณะวิชา ประจำเดือนตุลาคม 2564 ถึงเดือนพฤษภาคม 2565

ลำดับที่	คณะวิชา	เดือน							
		ต.ค.64	พ.ย.64	ธ.ค.64	ม.ค.65	ก.พ.65	มี.ค.65	เม.ย.65	พ.ค.65
1	คณะวิทยาการจัดการ	6	6	6	7	5	9	6	4
2	คณะเทคโนโลยีสารสนเทศฯ	0	1	3	4	1	2	3	9
3	คณะสัตวศาสตร์ฯ	4	3	5	12	3	9	3	4

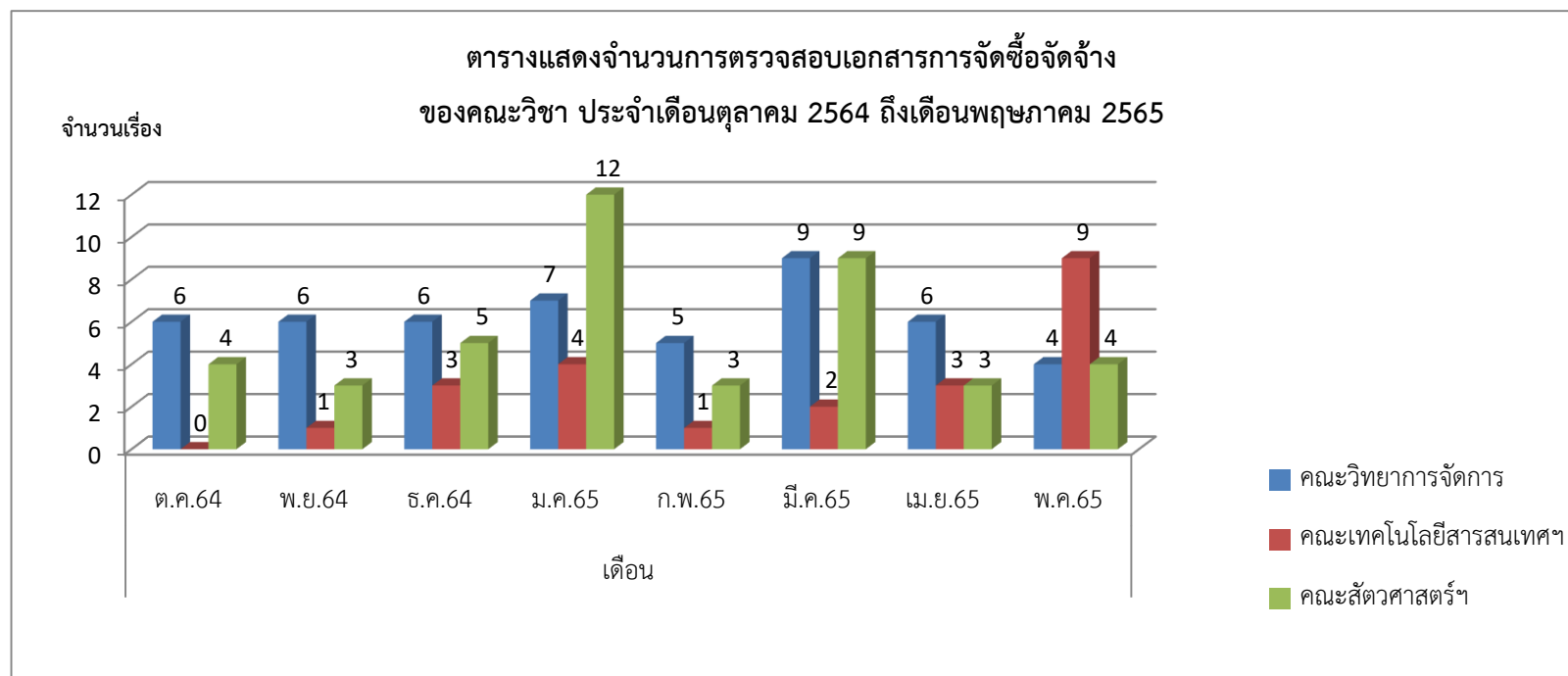

10. การจัดซื้อวัสดุ ค่าเช่า จากเงินรายได้กองงานวิทยาเขตเพชรบุรี

ตารางสรุปการจัดซื้อวัสดุ/ค่าเช่า																
เงินรายได้ กองงานวิทยาเขตเพชรบุรี ปีงบประมาณ 2565																
ลำดับ ปีที่	รายการ	ประจำเดือนพฤษภาคม 2565							รวม	ประจำปีงบประมาณ 2565 (เดือนตุลาคม 2564 - พฤษภาคม 2565)						
		งาน บริการ กลาง	งาน บริหาร ทั่วไป	งาน บริการ การสอน	งาน พัฒนา นักศึกษา	กองคลัง	กองงานฯ (วัสดุคง คลัง/ค่า เช่า)	รวม		งานบริการกลาง	งานบริหารทั่วไป	งานบริการสอน	งานพัฒนามักศึกษา	กองคลัง	กองงานฯ (วัสดุคง คลัง/ค่าเช่า)	รวม
1	วัสดุสำนักงาน							-	2,380.00	38,054.55	1,615.50	61,872.00	16,005.00	93,765.00	213,692.05	
2	วัสดุงานบ้านงานครัว		1,605.00	38,725.35				40,330.35	23,998.30	52,734.50	113,614.45	-	-		190,347.25	
3	วัสดุก่อสร้าง/ประปา	-		8,075.00	139,446.50			147,521.50	56,673.15	-	20,802.50	191,182.50	-		268,658.15	
4	วัสดุไฟฟ้า/วิทยุ	3,587.10		1,800.00	23,243.61			28,630.71	71,438.61	-	4,680.00	29,145.11	-		105,263.72	
5	วัสดุการเกษตร	14,580.00						14,580.00	43,180.00	-	-	840.00	-		44,020.00	
6	วัสดุวิทยุศาสตร์และการแพทย์				4,899.53			4,899.53	-	-	3,060.00	255,161.06	-		258,221.06	
7	วัสดุอื่น	13,482.00						13,482.00	104,267.50	-	-	36,197.00	-		140,464.50	
8	ค่าเช่าคอมพิวเตอร์ฯ						5,696.60	5,696.60	-	-	-	-	-	16,064.46	16,064.46	
9	ค่าเช่าเครื่องถ่ายเอกสาร						46,426.42	46,426.42	-	-	-	-	-	96,000.98	96,000.98	
10	ค่าเช่าเครื่องปริ้นเตอร์						53,318.01	53,318.01	-	-	-	-	-	103,341.02	103,341.02	
	รวม	31,649.10	1,605.00	48,600.35	167,589.64	-	105,441.03	354,885.12	301,937.56	90,789.05	143,772.45	574,397.67	16,005.00	309,171.46	1,436,073.19	

12. จำนวนค่าน้ำประปา และปริมาณการใช้

อาคาร	จำนวน(ลิตร)	จำนวนเงิน (บาท)
รวม	16,136,000	379,196
หอพัก 1	13,466,000	316,451
หอพัก 2	444,000	10,434
ที่พักบุคลากร	385,000	9,048
หอพัก 3	293,000	6,886
สัตวศาสตร์	270,000	6,345
หอพัก 4	253,000	5,946
กิจกรรมและนันทนาการ	227,000	5,335
บริหาร	223,000	5,241
เรียนรวม1	163,000	3,831
ยานยนต์ 2	136,000	3,196
วิทยบริการ	82,000	1,927
หอพัก 5	55,000	1,293
เรียนรวม 2	48,000	1,128
ภัตตาคาร Viridian	27,000	635
Kommons	24,000	564
โรงอาหารหอพัก	18,000	423
หอพัก 6	12,000	282
ห้อง พชร.	6,000	141
ยานยนต์ 1	4,000	94
อาคาร OTOP	-	-
โรงพละ	-	-
โรงอาหารกลาง	-	-
อ.ที่พักรับรอง	-	-
อ.โบราณฯ	-	-
สถาบันศิลปะฯ	-	-

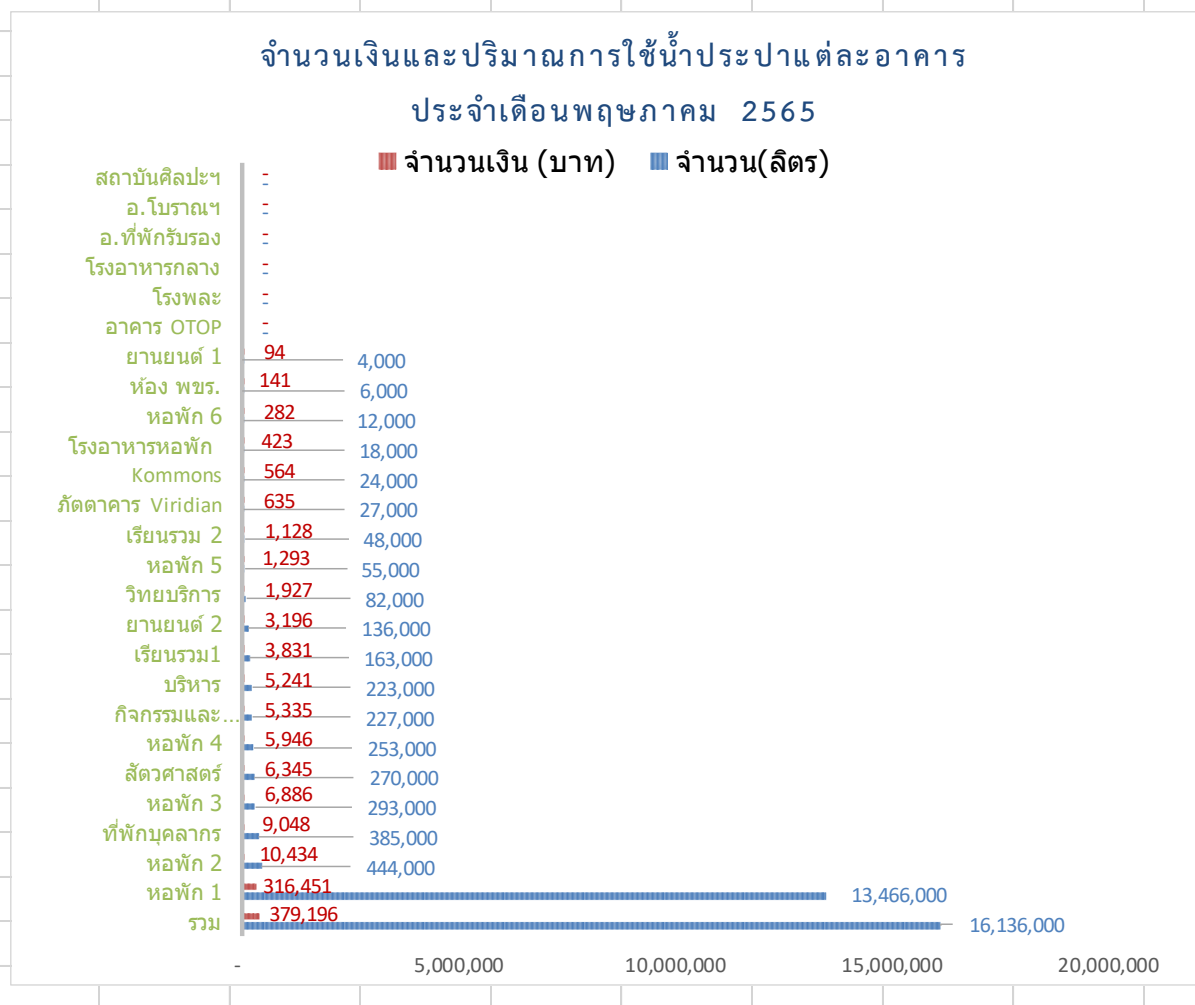

13. ค่า BOD ในน้ำ ปริมาณขยะ การผลิตปุ๋ย การผลิตไฟฟ้าจาก Biogas ,โซลาร์เซลล์ และปริมาณการใช้น้ำมัน

รายการ	หน่วย วัด	ค่า BOD ในน้ำ ปริมาณขยะ การผลิตปุ๋ย การผลิตไฟฟ้าจาก Biogas ,โซลาร์เซลล์ และปริมาณการใช้น้ำมัน ปี พ.ศ. 2564-2565											
		ต.ค.64	พ.ย.64	ธ.ค.64	ม.ค.65	ก.พ.65	มี.ค.65	เม.ย.65	พ.ค.65	มิ.ย.65	ก.ค.65	ส.ค.65	รวม
ค่า BOD ในน้ำ	มก/ล	-	-	-									
ปริมาณขยะ	กิโลกรัม	643	926	842	962	627	665	547	463				
ปริมาณการผลิตปุ๋ยจากขยะอินทรีย์	กิโลกรัม	-	-	-									
ปริมาณการผลิตไฟฟ้าจาก Biogas	กิโลวัตต์	-	-	-									
ปริมาณการใช้น้ำมันงานบริการกลาง													
น้ำมันเบนซิน (ตัดหญ้า)	ลิตร	ซื้อ 500 (ใช้ 292)	309	266	235	232	403	186	109				
น้ำมันเบนซิน (รปภ.)		40	46	46	57	57	60	60	74				
น้ำมันดีเซล		-	67.75	91.39	91.39	122.15	-	87.69	-				
ปริมาณกำลังผลิตไฟฟ้าจากโซลาร์เซลล์ ที่อาคารกิจกรรม และ นันทนาการ	กิโลวัตต์	5,052	4,121.73	5,176.99	5,906.22	4,440.85	5,686.60	5,109.01	3870.44				

รายงานผลการดำเนินงาน ประจำเดือนพฤษภาคม 2565

งานบริการการสอน

1.รายงานผลการขอใช้ห้องนอกรางเรียนและจัดการเรียนการสอนแบบออนไลน์

จำนวนผู้ที่ใช้บริการในอาคารเรียน ประจำเดือนพฤษภาคม 2565 รวมทั้งสิ้น 122 คนแบ่งเป็นอาคารวิทยบริการจำนวน 20 คน อาคารเรียนรวม2 จำนวน 76 คน

ไม่มีการจัดการเรียนการสอนเนื่องจากอยู่ในช่วงปิดภาคการศึกษา

คณะวิชา	จำนวนการใช้ห้องจัดการเรียนการสอนแบบออนไลน์/ผสมผสาน(ครั้ง)												รวม
	ระหว่างเดือนต.ค.64-มี.ค.65						ระหว่างเดือนเม.ย.-ก.ย.65						
	ต.ค.64	พ.ย.64	ธ.ค.64	ม.ค.65	ก.พ.65	มี.ค.65	เม.ย.65	พ.ค.65	มิ.ย.65	ก.ค.65	ส.ค.65	ก.ย.65	
1. คณะสัตวศาสตร์และเทคโนโลยีการเกษตร	2	0	2	0	1	0	0	0					5
2. คณะวิทยาการจัดการ	49	0	63	82	92	22	0	0					308
3. คณะเทคโนโลยีสารสนเทศเพื่อการสื่อสาร	0	0	0	0	0	0	0	0					-
4. หน่วยงานอื่นๆ	0	0	0	0	0	0	0	0					-
รวม	51	0	65	82	93	22	0	0	0		0		313

2.รายงานการตรวจสอบความพร้อมกล้องวงจรปิด ประจำอาคารเรียนรวม2 และอาคารวิทยบริการ

1.กล้องวงจรปิดประจำอาคารเรียนรวม2 จำนวน 64 ตัวใช้งานได้ตามปกติทุกตัวในช่วง 1 เดือนที่ผ่านมาไม่มีการขอตรวจสอบดูข้อมูลย้อนหลัง

2.กล้องวงจรปิดประจำอาคารวิทยบริการการ จำนวน 22 ตัวแบ่งเป็นภายในอาคาร19ตัว ภายนอกอาคาร 3 ตัว ใช้งานได้ตามปกติทุกตัว

4. งานผลิตสื่อ

งานผลิตสื่อ	ปีงบประมาณ 2565 (1 ต.ค. 64 - 30 ก.ย. 65)											
	ต.ค.	พ.ย.	ธ.ค.	ม.ค.	ก.พ.	มี.ค.	เม.ย.	พ.ค.	มิ.ย.	ก.ค.	ส.ค.	ก.ย.
1. ถ่ายภาพนิ่ง/วิดีโอ	14	0	3	4	10	8	0	6				
2. ตัดต่อวิดีโอและนำเสนอ	17	0	3	13	12	11	0	1				
รวม	31	0	6	17	22	19	0	7				

5. งานประชาสัมพันธ์

งานประชาสัมพันธ์	ปีงบประมาณ 2565 (1 ต.ค. 64 - 30 ก.ย. 65)											
	ต.ค.	พ.ย.	ธ.ค.	ม.ค.	ก.พ.	มี.ค.	เม.ย.	พ.ค.	มิ.ย.	ก.ค.	ส.ค.	ก.ย.
1. ลงเว็บไซต์ http://www.pitc.su.ac.th	10	10	7	6	6	7	5	9				
2. ประชาสัมพันธ์ข่าวสาร Su-mail	12	12	5	5	7	6	9	6				
3. ประชาสัมพันธ์ข่าวสารทาง Facebook	198	148	102	107	86	76	115	92				
4. ประชาสัมพันธ์ข่าวสารทาง Line	60	43	54	42	28	20	40	17				
5. ประชาสัมพันธ์ข่าวสารทาง ป้ายไฟตัวอักษร	0	0	0	0	0	0	0	0				
6. ออกแบบโปสเตอร์/ประกาศ/อินโฟกราฟิก	7	18	14	6	6	4	14	6				
7. ติดประกาศ	0	3	11	0	1	0	0	5				
3. ออกแบบสื่อประชาสัมพันธ์	41	13	166	7		10	0	4				
8. ปรับปรุงเว็บไซต์ http://www.pitc.su.ac.th	0	0	0	12	2	0	3	2				
9. การตอบคำถามทาง Facebook	126	191	113	69	61	223	94	163				
10. การจัดการข้อร้องเรียน	1	1	1	1	1	1	1	2				
รวม	455	439	473	255	198	347	281	306	0	0	0	0

6.จำนวนผู้ใช้งานระบบ SU Check-in

สถานที่/เดือน	ธ.ค.64	ม.ค.65	ก.พ.65	มี.ค.65	เม.ย.65	พ.ค.65	มิ.ย.65
อาคารวิทยบริการ	62	7	37	71	4	0	
อาคารเรียนรวม 2	106	57	74	19	2	2	
อาคารบริหาร	0	1	1	0	2	0	
โรงอาหารกลาง SU CAFE	2	0	0	0	0	0	
โรงอาหาร หอพัก 2	4	2	0	0	0	0	
โรงพลศึกษา	3	0	0	0	0	0	
รวม(คน)	177	67	112	90	8	2	

รายงานผลการดำเนินงานบริหารทั่วไป ประจำเดือนพฤษภาคม 2565

ข้อมูล ณ วันที่ 10 มิถุนายน 2565

1. การประกาศรับสมัคร

คณะวิชา/หน่วยงาน	จำนวน	ชื่อตำแหน่ง	รายละเอียดการรับสมัคร
คณะวิทยาการจัดการ	4 อัตรา	พณ. ประจำ ตำแหน่งอาจารย์ - สาขาการตลาด 2 คน. - สาขารัฐประศาสนศาสตร์ 1 คน. - สาขาการจัดการท่องเที่ยว 1 คน.	วันที่ 12 พ.ค. 65 - 13 มิ.ย. 65
	1 อัตรา	พณ. ชั่วคราว ตำแหน่งผู้ช่วยสอน	วันที่ 11 เม.ย. - 27 พ.ค. 65

2. การบรรจุแต่งตั้ง

ชื่อ-นามสกุล	สังกัด	ชื่อตำแหน่ง	ตำแหน่งเลขที่	วันที่บรรจุ
นางสาวภาทิพย์ พูลเกษม	คณะเทคโนโลยีฯ	นักวิชาการอุดมศึกษา	S-2-1901-004	17-พ.ค.-65
นางสาวพิมพ์มาดา อัจฉกุล	คณะวิทยาการจัดการ	นักวิชาการอุดมศึกษา	S-2-1801-011	1-ก.ค.-65
นางสาวกมลดา เรืองอร่าม	คณะวิทยาการจัดการ	นักวิชาการอุดมศึกษา	S-2-1801-008	1-ก.ค.-65

3. การลาศึกษาต่อ การขยายเวลาศึกษา การปรับวุฒิการศึกษา การรายงานตัวเข้าปฏิบัติงาน

ชื่อ-นามสกุล	สังกัด	รายละเอียด	ระยะเวลา/วันที่รายงาน
อาจารย์จงจินต์ นิลคำแหง	คณะวิทยาการจัดการ	ขอรายงานตัวกลับเข้าปฏิบัติงาน	5-พ.ค.-65
อาจารย์กิตติ วิสารกาญจน	คณะวิทยาการจัดการ	ขอลาหยุดราชการเพื่อศึกษาต่อภายในประเทศ ระดับปริญญาเอก สาขาวิชารัฐศาสตร์ มหาวิทยาลัยธรรมศาสตร์	11 เดือน
อาจารย์ฉานิกา จันทระ	คณะสัตวศาสตร์ฯ	ขยายเวลาศึกษาต่อ ณ ต่างประเทศ ระดับปริญญาเอก สาขาวิชาเคมี ณ University of Toyama ประเทศญี่ปุ่น	1-ก.ค.-65

4. การขอกำหนดตำแหน่งทางวิชาการ การประเมินการสอนและเอกสารหลักฐานที่ใช้ฯ

ชื่อ-นามสกุล	สังกัด	รายละเอียด	ระยะเวลา
อาจารย์ ดร. สุนี คำนวลศิลป์	คณะวิทยาการจัดการ	ยื่นขอกำหนดตำแหน่งผู้ช่วยศาสตราจารย์ สาขาวิชาวัฒนธรรมศึกษา รหัสสาขาวิชา 9164	9-พ.ค.-65

5. การเดินทางไปราชการ (เพื่อเสนอผลงานวิจัย ฝึกอบรม และศึกษาดูงาน ณ ต่างประเทศ)

ชื่อ-นามสกุล	สังกัด	รายละเอียด	ระยะเวลา
<p>ผศ. ร้อยโทหญิง ดร. เกิดศิริ เจริญวิศาล</p> <p>อ.ดร. ชัชณพงษ์ ศิริโชตินิศากร</p> <p>พร้อมด้วยนักศึกษา จำนวน 13 ราย</p>	คณะวิทยาการจัดการ	เดินทางไปราชการต่างประเทศเพื่อเข้าร่วมโครงการศึกษาดูงานต่างประเทศสำหรับนักศึกษา หลักสูตรดุขฎฐิบัณชิต สาขาวิชาการจัดการการท่องเที่ยวโรงแรม และอีเว้นท์ ณ ประเทศสาธารณรับเกาหลี (เกาหลีใต้)	3-8 มิ.ย. 65
<p>ผศ.ดร. ณ์ฐพร กาญจนภูมิ</p> <p>ผศ.ดร. วรลักษณ์ วงศ์โดยหลังศิริเจริญ</p> <p>อ.วิชากร สวนทรง</p> <p>อ.พอสิทธิ์ ชัยมณี</p> <p>อ.ดร.ปริภัทร กิจจาปัญญา</p> <p>พร้อมด้วยนักศึกษา จำนวน 7 ราย</p>	คณะเทคโนโลยีฯ	เดินทางไปราชการต่างประเทศโครงการส่งเสริมการจัดการแลกเปลี่ยนและพัฒนาหลักสูตรและการจัดการเรียนการสอนร่วมมือกับมหาวิทยาลัยและองค์กรในระดับชาติ และนานาชาติ ณ University Teknologi Malaysia (UTM) และ Mulitmedia University ประเทศมาเลเซีย	6-10 มิ.ย. 65

6. การขอใช้ห้องประชุม

คณะวิชา/หน่วยงาน	ตุลาคม 2564 - มีนาคม 2565							เมษายน 2565 - กันยายน 2565							รวมทั้งสิ้น
	ต.ค.	พ.ย.	ธ.ค.	ม.ค.	ก.พ.	มี.ค.	รวม	เม.ย.	พ.ค.	มิ.ย.	ก.ค.	ส.ค.	ก.ย.	รวม	
กองงานวิทยาเขตเพชรบุรี	17	18	15	15	3	11	79	4	11					15	94
คณะสัตวศาสตร์และเทคโนโลยีการเกษตร	1	3	2	3	6	1	16	5	0					5	21
คณะวิทยาการจัดการ	2	0	2	2	5	0	11	0	1					1	12
คณะเทคโนโลยีสารสนเทศและการสื่อสาร	0	0	0	0	0	0	0	0	0					0	0
หน่วยงานอื่นๆ	0	0	0	0	0	0	0	0	0					0	0
รวม	20	21	19	20	14	12	106	9	12	0	0	0	0	21	127

7. รายงานจำนวนขวดและค่าน้ำดื่มสำหรับจัดเลี้ยงประชุม

รายละเอียด	ตุลาคม 2564 - มีนาคม 2565													
	ต.ค.		พ.ย.		ธ.ค.		ม.ค.		ก.พ.		มี.ค.		รวมทั้งสิ้น	
	ขวด	คชจ	ขวด	คชจ	ขวด	คชจ	ขวด	คชจ	ขวด	คชจ	ขวด	คชจ	ขวด	คชจ
น้ำดื่มขวด 20 ลิตร	20	500	39	975	0	0	20	500	39	975	20	500	138	3450
รายละเอียด	เมษายน 2565 - กันยายน 2565													
	เม.ย.		พ.ค.		มิ.ย.		ก.ค.		ส.ค.		ก.ย.		รวมทั้งสิ้น	
	ขวด	คชจ	ขวด	คชจ	ขวด	คชจ	ขวด	คชจ	ขวด	คชจ	ขวด	คชจ	ขวด	คชจ
น้ำดื่มขวด 20 ลิตร	0	0	20	500									20	500
รวมทั้งสิ้น	จำนวนขวด		จำนวนเงิน											
	158		3950											

8. การขอหนังสือรับรองการทำงาน

คณะวิชา/หน่วยงาน	ตุลาคม 2564 - มีนาคม 2565							เมษายน 2565 - กันยายน 2565							รวมทั้งสิ้น
	ต.ค.	พ.ย.	ธ.ค.	ม.ค.	ก.พ.	มี.ค.	รวม	เม.ย.	พ.ค.	มิ.ย.	ก.ค.	ส.ค.	ก.ย.	รวม	
กองงานวิทยาเขตเพชรบุรี	1	2	1	0	2	0	6	0	2					2	8
คณะสัตวศาสตร์และเทคโนโลยีการเกษตร	2	1	0	0	5	12	20	4	0					4	24
คณะวิทยาการจัดการ	4	3	4	5	3	1	20	2	3					5	25
คณะเทคโนโลยีสารสนเทศและการสื่อสาร	0	0	1	1	1	0	3	0	3					3	6
รวม	7	6	6	6	11	13	49	6	8	0	0	0	0	14	63

9. การขอมีบัตรประจำตัวข้าราชการ พนักงาน และลูกจ้าง

คณะวิชา/หน่วยงาน	ตุลาคม 2564 - มีนาคม 2565							เมษายน 2565 - กันยายน 2565							รวมทั้งสิ้น
	ต.ค.	พ.ย.	ธ.ค.	ม.ค.	ก.พ.	มี.ค.	รวม	เม.ย.	พ.ค.	มิ.ย.	ก.ค.	ส.ค.	ก.ย.	รวม	
กองงานวิทยาเขตเพชรบุรี	0	0	0	0	0	0	0	0	0					0	0
คณะสัตวศาสตร์และเทคโนโลยีการเกษตร	0	0	0	0	2	4	6	0	0					0	6
คณะวิทยาการจัดการ	0	1	1	3	0	0	5	1	0					1	6
คณะเทคโนโลยีสารสนเทศและการสื่อสาร	0	1	0	0	0	0	1	0	0					0	1
รวม	0	2	1	3	2	4	12	1	0	0	0	0	0	1	13

10. การใช้กระดาษรีไซเคิล

รายละเอียด	ตุลาคม 2564 - มีนาคม 2565							เมษายน 2565 - กันยายน 2565							รวมทั้งสิ้น
	ต.ค.	พ.ย.	ธ.ค.	ม.ค.	ก.พ.	มี.ค.	รวม	เม.ย.	พ.ค.	มิ.ย.	ก.ค.	ส.ค.	ก.ย.	รวม	
เครื่องถ่ายเอกสาร (งานบริหารทั่วไป)	1000	1000	1000	500	500	1000	5000	1000	500					1500	6500
เครื่องถ่ายเอกสาร (งานการเงิน)	500	500	500	500	500	500	3000	500	500					1000	4000
รวม	1500	1500	1500	1000	1000	1500	8000	1500	1000	0	0	0	0	2500	10500

11. จำนวนการประหยัดกระดาษบรรณอิเล็กทรอนิกส์

รายละเอียด	ระหว่างเดือนตุลาคม 2564 - มีนาคม 2565							ระหว่างเดือนเมษายน 2565 - กันยายน 2565							รวมทั้งสิ้น
	ต.ค.	พ.ย.	ธ.ค.	ม.ค.	ก.พ.	มี.ค.	รวม	เม.ย.	พ.ค.	มิ.ย.	ก.ค.	ส.ค.	ก.ย.	รวม	
สารบรรณอิเล็กทรอนิกส์ (เรื่อง)	125	122	97	101	78	81	604	74	163					237	841
จำนวนแผ่น(จำนวนบุคลากร*จำนวนเรื่อง)	5125	5002	3977	4141	3199	3321	24765	3034	6683					9717	34482
จำนวนเงินที่ประหยัด	1948	1901	1511	1574	1216	1262	9411	1153	2540	0	0	0	0	3692	13103

12. จำนวนการประหยัดกระดาษการประชุมแบบ E-Meeting

รายละเอียด	ตุลาคม 2564 - มีนาคม 2565							เมษายน 2565 - กันยายน 2565							รวมทั้งสิ้น
	ต.ค.	พ.ย.	ธ.ค.	ม.ค.	ก.พ.	มี.ค.	รวม	เม.ย.	พ.ค.	มิ.ย.	ก.ค.	ส.ค.	ก.ย.	รวม	
วาระการประชุม (เรื่อง)				153	69	186	408	32	102					134	542
จำนวนแผ่น(จำนวนบุคลากร*จำนวนเรื่อง)				1377	621	1674	3672	288	816					1104	4776
จำนวนเงินที่ประหยัด	0	0	0	523	236	636	1395	109	310	0	0	0	0	419.5	1815

13. การขอใช้ยานพาหนะ

รายละเอียด	ตุลาคม 2564 - มีนาคม 2565							เมษายน 2565 - กันยายน 2565							รวมทั้งสิ้น
	ต.ค.	พ.ย.	ธ.ค.	ม.ค.	ก.พ.	มี.ค.	รวม	เม.ย.	พ.ค.	มิ.ย.	ก.ค.	ส.ค.	ก.ย.	รวม	
นข 893 เพชรบุรี (กองงานวิทยาเขตเพชรบุรี)	11	20	36	22	26	21	136	6	7					13	149
นข 1866 เพชรบุรี(กองงานวิทยาเขตเพชรบุรี)	10	10	11	13	17	14	75	11	7					18	93
นข 2808 เพชรบุรี(กองงานวิทยาเขตเพชรบุรี)	7	0	9	7	12	4	39	5	5					10	49
กค 3080 เพชรบุรี(กองงานวิทยาเขตเพชรบุรี)	18	14	14	9	12	12	79	6	7					13	92
สฎ 8639 เพชรบุรี(กองงานวิทยาเขตเพชรบุรี)	10	11	16	9	11	8	65	7	9					16	81
กต 2879 เพชรบุรี (กองงานวิทยาเขตเพชรบุรี)	17	12	17	4	4	8	62	5	10					15	77
กค 737 เพชรบุรี (คณะวิทยาการจัดการ)	3	65	6	2	3	7	86	5	7					12	98
สธ 9097 กรุงเทพมหานคร (คณะวิทยาการจัดการ)	5	12	11	3	7	4	42	4	65					69	111
รวม	81	144	120	69	92	78	584	49	117	0	0	0	0	166	750

14. จำนวนปริมาณน้ำมันเชื้อเพลิง (ลิตร)

รายละเอียด	ตุลาคม 2564 - มีนาคม 2565							เมษายน 2565 - กันยายน 2565							รวมทั้งสิ้น
	ต.ค.	พ.ย.	ธ.ค.	ม.ค.	ก.พ.	มี.ค.	รวม	เม.ย.	พ.ค.	มิ.ย.	ก.ค.	ส.ค.	ก.ย.	รวม	
นข 893 เพชรบุรี (กองงานวิทยาเขตเพชรบุรี)	91.76	122.5	203	96.12	193.02	95.95	802.35	52.68						52.68	855.03
นข 1866 เพชรบุรี(กองงานวิทยาเขตเพชรบุรี)	197.69	156.12	238.88	228.42	268.38	204.51	1294	152.1						152.1	1446.1
นข 2808 เพชรบุรี(กองงานวิทยาเขตเพชรบุรี)	55.61	0	113.07	73.58	177.81	55.91	475.98	110.71						110.71	586.69
กค 3080 เพชรบุรี(กองงานวิทยาเขตเพชรบุรี)	90.42	163.78	75.83	104.87	134.96	123.09	692.95	58.98						58.98	751.93
สฎ 8639 เพชรบุรี(กองงานวิทยาเขตเพชรบุรี)	183.73	196.24	302.04	108.74	188.27	86.27	1065.29	34.14						34.14	1099.43
กต 2879 เพชรบุรี (กองงานวิทยาเขตเพชรบุรี)	345.6	329.72	407.57	142.1	130	268.98	1623.97	309.87						309.87	1933.84
กค 737 เพชรบุรี (คณะวิทยาการจัดการ)	89.62	107.27	99.25	30.22	53.15	143.21	522.72	126.63						126.63	649.35
สธ 9097 กรุงเทพมหานคร (คณะวิทยาการจัดการ)	122.3	429.2	385.19	136.52	238.16	76.67	1388.04	471.61						471.61	1859.65
รวม	1176.7	1504.8	1824.8	920.57	1383.8	1054.6	7865.3	1316.72	0	0	0	0	0	1316.72	9182.02

15. งานสารบรรณ

คณะวิชา/หน่วยงาน	ตุลาคม 2564 - มีนาคม 2565							เมษายน 2565 - กันยายน 2565							รวมทั้งสิ้น
	ต.ค.	พ.ย.	ธ.ค.	ม.ค.	ก.พ.	มี.ค.	รวม	เม.ย.	พ.ค.	มิ.ย.	ก.ค.	ส.ค.	ก.ย.	รวม	
การออกเลขที่หนังสือ	133	144	136	122	161	142	838	114	116	0	0	0	0	230	1068
กองงานวิทยาเขตสารสนเทศเพชรบุรี	83	103	92	93	113	84	568	74	66					140	708
คณะวิทยาการจัดการ	50	41	44	29	48	58	270	40	50					90	360
การออกเลขที่คำสั่ง	33	18	8	15	106	19	199	7	23	0	0	0	0	30	229
กองงานวิทยาเขตสารสนเทศเพชรบุรี	10	11	1	4	5	6	37	0	6					6	43
คณะวิทยาการจัดการ	7	4	5	6	5	9	36	3	13					16	52
คณะสัตวศาสตร์และเทคโนโลยีการเกษตร	16	3	2	5	96	4	126	4	4					8	134

คณะวิชา/หน่วยงาน	ตุลาคม 2564 - มีนาคม 2565							เมษายน 2565 - กันยายน 2565							รวมทั้งสิ้น
	ต.ค.	พ.ย.	ธ.ค.	ม.ค.	ก.พ.	มี.ค.	รวม	เม.ย.	พ.ค.	มิ.ย.	ก.ค.	ส.ค.	ก.ย.	รวม	
การลงทะเบียนรับหนังสือ	370	348	287	281	230	279	1795	232	225	0	0	0	0	457	2252
กองงานวิทยาเขตสารสนเทศเพชรบุรี	112	119	76	90	85	75	557	43	51					94	651
คณะวิทยาการจัดการ	109	101	92	83	66	88	539	78	77					155	694
คณะสัตวศาสตร์และเทคโนโลยีการเกษตร	98	70	58	52	36	60	374	63	47					110	484
คณะเทคโนโลยีสารสนเทศและการสื่อสาร	51	58	61	56	43	56	325	48	50					98	423
รวม	536	510	431	418	497	440	2832	353	364	0	0	0	0	717	3549

16. ค่าจัดส่งหนังสือสำคัญทางไปรษณีย์

รายละเอียด	ตุลาคม 2564 - มีนาคม 2565							เมษายน 2565 - กันยายน 2565							รวมทั้งสิ้น
	ต.ค.	พ.ย.	ธ.ค.	ม.ค.	ก.พ.	มี.ค.	รวม	เม.ย.	พ.ค.	มิ.ย.	ก.ค.	ส.ค.	ก.ย.	รวม	
ค่าไปรษณีย์	8259	6599	5775	8329	7944	10921	47827	17992	12296					30288	78115
รวม	8259	6599	5775	8329	7944	10921	47827	17992	12296	0	0	0	0	30288	78115

17. สรุปจำนวนการให้บริการอื่นๆ

รายละเอียด	ตุลาคม 2564 - มีนาคม 2565							เมษายน 2565 - กันยายน 2565							รวมทั้งสิ้น
	ต.ค.	พ.ย.	ธ.ค.	ม.ค.	ก.พ.	มี.ค.	รวม	เม.ย.	พ.ค.	มิ.ย.	ก.ค.	ส.ค.	ก.ย.	รวม	
นักศึกษาชั้นขอทำบัตรนักศึกษาใหม่	2	8	10	4	4	16	44	28	6					34	78
นักศึกษาขอรับบัตรประจำตัวนักศึกษา	0	0	0	0	0	0	0	0	0					0	0
นักศึกษาชั้นขอแก้ไขข้อมูลในระบบ REG	0	0	0	0	0	0	0	2	0					2	2
รวม	2	8	10	4	4	16	44	30	6	0	0	0	0	36	80

18. สรุปจำนวนนักศึกษา

คณะวิชา/หน่วยงาน	ตุลาคม 2564 - กันยายน 2565												
	ต.ค.	พ.ย.	ธ.ค.	ม.ค.	ก.พ.	มี.ค.	เม.ย.	พ.ค.	มิ.ย.	ก.ค.	ส.ค.	ก.ย.	
คณะสัตวศาสตร์และเทคโนโลยีการเกษตร	580	577	572	560	546	611	611	610	628				
คณะวิทยาการจัดการ	3744	3737	3730	3716	3699	3844	3852	3852	3247				
คณะเทคโนโลยีสารสนเทศและการสื่อสาร	527	526	525	524	517	627	627	625	643				
รวม	4851	4840	4827	4800	4762	5082	5090	5087	4518	0	0	0	

19. การขอหนังสือสำคัญ

รายละเอียด	ระหว่างเดือนตุลาคม 2564 - มีนาคม 2565							ระหว่างเดือนเมษายน 2565 - กันยายน 2565							รวมทั้งสิ้น
	ต.ค.	พ.ย.	ธ.ค.	ม.ค.	ก.พ.	มี.ค.	รวม	เม.ย.	พ.ค.	มิ.ย.	ก.ค.	ส.ค.	ก.ย.	รวม	
การขอหนังสือสำคัญ	3	7	26	4	23	44	107	37	3	0	0	0	0	40	294
ใบระเบียบผลการศึกษา (Transcript)	2	5	16	3	12	29	67	10	1					11	78
ใบระเบียบผลการศึกษา(Transcript)ฉบับสมบูรณ์	0	1	0	0	2	0	3	7	1					8	11
หนังสือรับรองการเป็นนักศึกษา	1	0	10	0	5	4	20	5	0					5	25
หนังสือคาดว่าจะสำเร็จการศึกษา	0	1	0	0	0	11	12	7	1					8	20
ใบแทนปริญญาบัตร	0	0	0	1	1	0	2	1	0					1	3
ใบแปลปริญญาบัตร	0	0	0	0	1	0	1	0	0					0	1
หนังสือรับรองว่าสำเร็จการศึกษา(จบหลักสูตร)	0	0	0	0	2	0	2	7	0					7	9
การขอหนังสือสำคัญแบบ On line	622	495	450	702	755	813	3837	1343	1199	0	0	0	0	2542	12758
ใบระเบียบผลการศึกษา (Transcript)	87	90	129	214	264	232	1016	562	256					818	1834
ใบระเบียบผลการศึกษา(Transcript)ฉบับสมบูรณ์	194	141	88	164	157	141	885	116	359					475	1360
หนังสือรับรองการเป็นนักศึกษา	82	67	101	117	107	139	613	197	110					307	920
หนังสือคาดว่าจะสำเร็จการศึกษา	0	6	3	24	31	148	212	336	103					439	651
ใบแทนปริญญาบัตร	104	61	48	58	71	56	398	39	48					87	485
ใบแปลปริญญาบัตร	2	9	1	7	4	2	25	3	3					6	31
หนังสือรับรองว่าสำเร็จการศึกษา(จบหลักสูตร)	153	121	80	118	121	95	688	90	320					410	1098
รวม	625	502	476	706	778	857	3944	1380	1202	0	0	0	0	2582	13052

20. รายงานการแจ้งซ่อม ติดตามงานซ่อม

รายละเอียด	ตุลาคม 2564 - มีนาคม 2565							เมษายน 2565 - กันยายน 2565							รวมทั้งสิ้น
	ต.ค.	พ.ย.	ธ.ค.	ม.ค.	ก.พ.	มี.ค.	รวม	เม.ย.	พ.ค.	มิ.ย.	ก.ค.	ส.ค.	ก.ย.	รวม	
จำนวนงานแจ้งซ่อม	5	8	15	2	10	0	40	5	1					6	46
จำนวนงานที่ช่างเข้าดำเนินการซ่อมแล้ว	5	8	13	2	8	0	36	1	0					1	37
จำนวนงานที่ช่างค้างงานซ่อม	0	0	2	0	2	2	6	2	2					4	10
รวม	10	16	30	4	20	2	82	8	3	0	0	0	0	11	93

21. การจำหน่ายแก้วกระดาษใบโอและผลิตภัณฑ์ขานอ้อยผสมเยื่อไผ่

รายละเอียด	ตุลาคม 2564 - มีนาคม 2565							เมษายน 2565 - กันยายน 2565							รวมทั้งสิ้น
	ต.ค.	พ.ย.	ธ.ค.	ม.ค.	ก.พ.	มี.ค.	รวม	เม.ย.	พ.ค.	มิ.ย.	ก.ค.	ส.ค.	ก.ย.	รวม	
แก้วกระดาษใบโอ ขนาด 22 ออนซ์ (ใบ)	0	200	2460	2760	2630	4750	12800	11000	0					11000	23800
ผลิตภัณฑ์ขานอ้อยผสมเยื่อไผ่ (กล่อง)	0	680	1800	1800	1360	1900	7540	4200	0					4200	11740
รวม	0	880	4260	4560	3990	6650	20340	15200	0	0	0	0	0	15200	35540

22. รายงานจำนวนผู้ประกอบการร้านค้าที่มาเปิดให้บริการ

รายละเอียด	จำนวน	ตุลาคม 2564 - มีนาคม 2565						เมษายน 2565 - กันยายน 2565					
		ต.ค.	พ.ย.	ธ.ค.	ม.ค.	ก.พ.	มี.ค.	เม.ย.	พ.ค.	มิ.ย.	ก.ค.	ส.ค.	ก.ย.
โรงอาหารกลาง Su Café	15	0	0	6	6	6	1	0	0				
โรงอาหารหอพัก	6	0	0	5	5	5	5	2	0				
พื้นที่จำหน่ายอาหารหอพัก5-6 เต็นท์	11	0	0	11	11	10	10	1	0				
พื้นที่จำหน่ายอาหารอาคารเรียนรวม 2	1	0	0	0	0	0	0	0	0				
ซุ้มข้างอาคารบริหาร	1	0	0	0	0	0	1	0	0				
ร้านจำหน่ายสินค้าและบริการ	5	0	0	0	0	0	5	2	1				
อาคารกิจกรรมและนันทนาการ	23	0	0	7	7	7	0	0	0				
รวม	62	0	0	29	29	28	22	5	1	0	0	0	0

23. รายงานจำนวนบริษัทเอกชนที่มาเปิดให้บริการ

รายละเอียด	จำนวน	ตุลาคม 2564 - มีนาคม 2565						เมษายน 2565 - กันยายน 2565					
		ต.ค.	พ.ย.	ธ.ค.	ม.ค.	ก.พ.	มี.ค.	เม.ย.	พ.ค.	มิ.ย.	ก.ค.	ส.ค.	ก.ย.
ร้านสะดวกซื้อ 7-11	1	1	1	1	1	1	1	1	1				
ตู้จำหน่ายสินค้า แลคตาซอย	3	0	0	0	0	0	0	0	0				
เครื่องปริ้นท์ ดับเบิลเอ	6	6	6	6	6	6	6	6	6				
เครื่องขังน้ำหนักร	6	6	6	6	6	6	6	6	6				
รวม	16	13	13	13	13	13	13	13	13	0	0	0	0

24. รายงานค่าใช้จ่ายในการจัดเลี้ยงประชุม

คณะวิชา/หน่วยงาน	ตุลาคม 2564 - มีนาคม 2565						
	ต.ค.	พ.ย.	ธ.ค.	ม.ค.	ก.พ.	มี.ค.	รวม
กองงานวิทยาเขตเพชรบุรี	4,163	13,375	5,420	4,785	2,335	5,270	35,348
คณะสัตวศาสตร์และเทคโนโลยีการเกษตร	-	765	440	5,875	5,691	375	13,146
คณะวิทยาการจัดการ	125	-	-	-	-	-	125
คณะเทคโนโลยีสารสนเทศและการสื่อสาร	-	-	-	-	-	-	-
หน่วยงานอื่นๆ	-	-	-	-	-	-	-
รวม	4,288	14,140	5,860	10,660	8,026	5,645	48,619
คณะวิชา/หน่วยงาน	เมษายน 2565 - กันยายน 2565						
	เม.ย.	พ.ค.	มิ.ย.	ก.ค.	ส.ค.	ก.ย.	รวม
กองงานวิทยาเขตเพชรบุรี	1,284	8,125					9,409
คณะสัตวศาสตร์และเทคโนโลยีการเกษตร	1,390	-					1,390
คณะวิทยาการจัดการ	-	870					870
คณะเทคโนโลยีสารสนเทศและการสื่อสาร	-	-					-
หน่วยงานอื่นๆ	-	-					-
รวม	2,674	8,995	-	-	-	-	-
คณะวิชา/หน่วยงาน	สรุปค่าใช้จ่ายปีงบประมาณ 2565						
	ต.ค.-มี.ค.	เม.ย.-ก.ย.	รวม				
กองงานวิทยาเขตเพชรบุรี	35,348	9,409	44,757				
คณะสัตวศาสตร์และเทคโนโลยีการเกษตร	13,146	1,390	14,536				
คณะวิทยาการจัดการ	125	870	995				
คณะเทคโนโลยีสารสนเทศและการสื่อสาร	-	-	-				
หน่วยงานอื่นๆ	-	-	-				
รวม	48,619	-	-				

25. รายงานค่าบริการการใช้ห้องประชุม

คณะวิชา/หน่วยงาน	ตุลาคม 2564 - มีนาคม 2565						
	ต.ค.	พ.ย.	ธ.ค.	ม.ค.	ก.พ.	มี.ค.	รวม
กองงานวิทยาเขตเพชรบุรี	6,700	9,100	5,950	4,600	750	3,450	30,550
คณะสัตวศาสตร์และเทคโนโลยีการเกษตร	300	850	350	900	6,000	300	8,700
คณะวิทยาการจัดการ	550	-	550	800	2,450	-	4,350
คณะเทคโนโลยีสารสนเทศและการสื่อสาร	-	-	-	-	-	-	-
หน่วยงานอื่นๆ	-	-	-	-	-	-	-
รวม	7,550	9,950	6,850	6,300	9,200	3,750	43,600
คณะวิชา/หน่วยงาน	เมษายน 2565 - กันยายน 2565						
	เม.ย.	พ.ค.	มิ.ย.	ก.ค.	ส.ค.	ก.ย.	รวม
กองงานวิทยาเขตเพชรบุรี	1,850	5,000					6,850
คณะสัตวศาสตร์และเทคโนโลยีการเกษตร	2,800	-					2,800
คณะวิทยาการจัดการ	-	600					600
คณะเทคโนโลยีสารสนเทศและการสื่อสาร	-	-					-
หน่วยงานอื่นๆ	-	-					-
รวม	4,650	5,600	-	-	-	-	10,250

คณะวิชา/หน่วยงาน	สรุปค่าใช้จ่ายปีงบประมาณ 2565		
	ต.ค.-มี.ค.	เม.ย.-ก.ย.	รวม
กองงานวิทยาเขตเพชรบุรี	30,550	6,850	37,400
คณะสัตวศาสตร์และเทคโนโลยีการเกษตร	8,700	2,800	11,500
คณะวิทยาการจัดการ	4,350	600	4,950
คณะเทคโนโลยีสารสนเทศและการสื่อสาร	-	-	-
หน่วยงานอื่นๆ	-	-	-
รวม	43,600	10,250	53,850

26. การเบิกจ่ายเงินค่าไปรษณีย์

คณะวิชา/หน่วยงาน	ตุลาคม 2564 - มีนาคม 2565						
	ต.ค.	พ.ย.	ธ.ค.	ม.ค.	ก.พ.	มี.ค.	รวม
กองงานวิทยาเขตเพชรบุรี	2,510	1,949	2,911	3,718	4,643	4,540	20,271
คณะสัตวศาสตร์และเทคโนโลยีการเกษตร	2,910	651	1,139	101	863	1,083	6,747
คณะเทคโนโลยีสารสนเทศและการสื่อสาร	1,359	740	157	946	283	-	3,485
รวม	6,779	3,340	4,207	4,765	5,789	5,623	30,503
คณะวิชา/หน่วยงาน	เมษายน 2565 - กันยายน 2565						
	เม.ย.	พ.ค.	มิ.ย.	ก.ค.	ส.ค.	ก.ย.	รวม
กองงานวิทยาเขตเพชรบุรี	1,759	2,118					3,877
คณะสัตวศาสตร์และเทคโนโลยีการเกษตร	254	397					651
คณะเทคโนโลยีสารสนเทศและการสื่อสาร	-	4,035					4,035
รวม	2,013	6,550	-	-	-	-	8,563
คณะวิชา/หน่วยงาน	สรุปค่าใช้จ่ายปีงบประมาณ 2565						
	ต.ค.-มี.ค.	เม.ย.-ก.ย.	รวม				
กองงานวิทยาเขตเพชรบุรี	20,271	3,877	24,148				
คณะสัตวศาสตร์และเทคโนโลยีการเกษตร	6,747	651	7,398				
คณะเทคโนโลยีสารสนเทศและการสื่อสาร	3,485	4,035	7,520				
รวม	30,503	8,563	39,066				

27. การจำหน่ายแก้วกระดาษใบโอและกล่องชานอ้อยผสมเชื้อไผ่

รายละเอียด	ตุลาคม 2564 - มีนาคม 2565						
	ต.ค.	พ.ย.	ธ.ค.	ม.ค.	ก.พ.	มี.ค.	รวม
แก้วกระดาษใบโอ (ใบ)	-	600	7,400	8,300	7,900	14,250	38,450
กล่องชานอ้อยผสมเชื้อไผ่ (ใบ)	-	1,500	4,150	2,500	3,000	4,200	15,350
รวม	-	2,100	11,550	10,800	10,900	18,450	53,800
รายละเอียด	เมษายน 2565 - กันยายน 2565						
	เม.ย.	พ.ค.	มิ.ย.	ก.ค.	ส.ค.	ก.ย.	รวม
แก้วกระดาษใบโอ (ใบ)	33,000	-					33,000
กล่องชานอ้อยผสมเชื้อไผ่ (ใบ)	9,240	-					9,240
รวม	42,240	-	-	-	-	-	42,240
รายละเอียด	สรุปค่าใช้จ่ายปีงบประมาณ 2565						
	ต.ค.-มี.ค.	เม.ย.-ก.ย.	รวม				
แก้วกระดาษใบโอ (ใบ)	38,450	33,000	71,450				
กล่องชานอ้อยผสมเชื้อไผ่ (ใบ)	15,350	9,240	24,590				
รวม	53,800	42,240	96,040				

คณะวิชา/หน่วยงาน	สรุปค่าใช้จ่ายปีงบประมาณ 2565		
	ต.ค.-มี.ค.	เม.ย.-ก.ย.	รวม
นช 893 เพชรบุรี (กองงานวิทยาเขตเพชรบุรี)	22,130.20	1,375.00	23,505.20
นช 1866 เพชรบุรี (กองงานวิทยาเขตเพชรบุรี)	38,355.20	4,294.00	42,649.20
นช 2808 เพชรบุรี (กองงานวิทยาเขตเพชรบุรี)	14,900.00	3,370.00	18,270.00
กค 3080 เพชรบุรี (กองงานวิทยาเขตเพชรบุรี)	20,570.00	2,250.00	22,820.00
สฎ 8639 เพชรบุรี (กองงานวิทยาเขตเพชรบุรี)	35,090.00	4,750.00	39,840.00
กค 737 เพชรบุรี (คณะวิทยาการจัดการ)	49,246.00	1,460.00	50,706.00
ฮอ 9097 กรุงเทพฯ (คณะวิทยาการจัดการ)	42,868.20	2,460.00	45,328.20
กค 2879 เพชรบุรี (คณะวิทยาการจัดการ)	20,190.00	3,940.00	24,130.00
รวม	243,349.60	23,899.00	267,248.60

รายงานบุคลากรวิทยาเขตสารสนเทศเพชรบุรี

จำแนกตามประเภทและแหล่งงบประมาณ

ข้อมูล ณ วันที่ 10 มิถุนายน 2565

คณะวิชา/หน่วยงาน	ข้าราชการ	พนักงานประจำ	พนักงานชั่วคราว	ลูกจ้างชั่วคราว	รวม
กองงานวิทยาเขตเพชรบุรี	1	41	16	60	118
คณะสัตวศาสตร์และเทคโนโลยีการเกษตร	2	67	1	10	80
คณะวิทยาการจัดการ	1	127	28	12	168
คณะเทคโนโลยีสารสนเทศและการสื่อสาร	0	68	2	4	74
หอสมุดวิทยาเขตสารสนเทศเพชรบุรี	0	5	0	4	9
ศูนย์คอมพิวเตอร์วิทยาเขตสารสนเทศเพชรบุรี	0	4	0	0	4
รวมทั้งสิ้น	4	312	47	90	453

แผนภูมิอัตรากำลังวิทยาเขตสารสนเทศเพชรบุรี

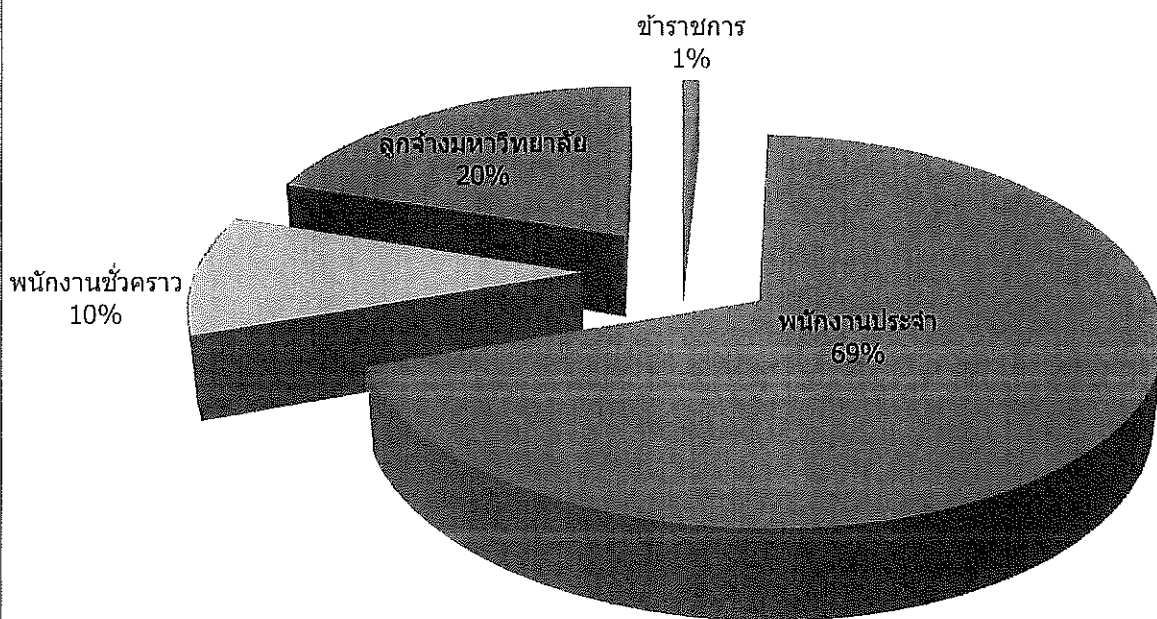

จำนวนบุคลากร วิทยาเขตสารสนเทศเพชรบุรี (เฉพาะอัตรากำลังที่มีคนครอง)

ข้อมูล ณ วันที่ 10 มิถุนายน 2565

คณะวิชา/หน่วยงาน	ข้าราชการ		พนักงานมหาวิทยาลัย									รวม
	(เงินแผ่นดิน)		พนักงานประจำ				พนักงานชั่วคราว				ลูกจ้างชั่วคราว	
			(เงินแผ่นดิน)		(เงินรายได้)		(เงินรายได้)					
	วิชาการ	สนับสนุน	วิชาการ	สนับสนุน	วิชาการ	สนับสนุน	วิชาการ	ผู้เชี่ยวชาญ	ชาวต่างประเทศ	สายสนับสนุน	ลูกจ้าง	
กองงานวิทยาเขตสารสนเทศเพชรบุรี												
- ผู้อำนวยการสำนักงานวิทยาเขตฯ				1								1
- งานบริการกลาง				5		5				1	25	36
- งานบริการการสอน				2		4				1	10	17
- งานบริหารทั่วไป				4		3					10	17
- งานพัฒนานักศึกษา				4		3				14	15	36
- งานคลัง (สังกัดกองคลัง)		1		5		5						11
รวม	0	1	0	21	0	20	0	0	0	16	60	118
คณะสัตวศาสตร์และเทคโนโลยีการเกษตร									1			1
- คณะสัตวศาสตร์และเทคโนโลยีการเกษตร	1		52									53
- สำนักงานคณบดี		1										1
- งานบริหารทั่วไป				3		4					5	12
- งานกิจกรรมพิเศษ				2		6					5	13
รวม	1	1	52	5	0	10	0	0	1	0	10	80
คณะวิทยาการจัดการ			2					3				5
- สาขาวิชาการจัดการนวัตกรรมทางธุรกิจ	1		8		4		8					21
- สาขาวิชาการจัดการการท่องเที่ยว			3		6							9
- สาขาวิชาการจัดการชุมชน			4		4		1					9
- สาขาวิชาการจัดการตลาด			6		4		2					12
- สาขาวิชาการจัดการโรงแรม					7							7
- สาขาวิชาการจัดการธุรกิจและภาษา			3		13		2		8			26
- สาขาวิชารัฐประศาสนศาสตร์			1		8		2					11
- สาขาวิชาการจัดการงานนิทรรศการและงานอีเว้นท์			1		10		1					12
- งานบริหารและพัฒนามหาวิชาการ						15						15
- งานบริหารทั่วไป						14				2	10	26
- งานกิจกรรมพิเศษ						14		1				15
รวม	1	0	28	0	56	43	19	1	8	2	10	168
คณะเทคโนโลยีสารสนเทศและการสื่อสาร					52	16		2			4	74
หอสมุดวิทยาเขตสารสนเทศเพชรบุรี				3		2				1	3	9
ศูนย์คอมพิวเตอร์วิทยาเขตสารสนเทศเพชรบุรี				2		2						4
รวมทั้งสิ้น	2	2	80	31	108	93	19	3	9	19	87	453

แบบรายงานผลการดำเนินงาน
งานพัฒนานักศึกษา กองงานวิทยาเขตเพชรบุรี
ประจำเดือน พฤษภาคม 2565

1. งานดำเนินงานด้านหอพักนักศึกษา

1.1 สรุปงานซ่อมในช่วงปิดภาคการศึกษา จำนวน 1,790 งาน ดังนี้

ลักษณะงาน	สถานที่						รวม (งาน)
	หอพัก 1	หอพัก 2	หอพัก 3	หอพัก 4	หอพัก 5	หอพัก 6	
งานไฟฟ้า	-	32	15	-	6	15	68
งานสุขาภิบาล	-	56	91	-	109	140	396
งานครุภัณฑ์	-	26	85	-	160	179	450
งานวัสดุ	-	58	123	-	232	96	509
งานอื่นๆ	-	64	31	-	195	77	367
รวม (งาน)	-	236	345	-	702	507	1,790

ทั้งนี้ ช่างประจำหอพักได้ดำเนินการซ่อมแซมหอพักนักศึกษาเสร็จสิ้นเรียบร้อยแล้ว

2. การให้บริการของหน่วยพยาบาลและสุขอนามัย

2.1 จำนวนผู้ให้บริการหน่วยพยาบาลและสุขอนามัยในเดือนพฤษภาคม 2565 จำนวน 22 ครั้ง

ช่วงเวลาในการให้บริการ	จำนวนผู้ให้บริการ (ครั้ง)
ในเวลาราชการ (เวลา 08.30 น.- 16.30 น.)	22
นอกเวลาราชการ (เวลา 16.30 น.- 21.00 น. และวันหยุดราชการ)	0
หลังห้องพยาบาลปิด (เวลา 21.00 น. - 8.30 น. ทุกวัน)	0

2.2 การนำส่งบุคลากรและนักศึกษาไปโรงพยาบาล จำนวน - ราย

2.3 การจ้างรถรับจ้างภายนอกนำส่งนักศึกษาไปโรงพยาบาล จำนวน - ครั้ง เป็นเงินจำนวน - บาท

2.4 การจัดเตรียมกระเป่าล่วมยา สำหรับกิจกรรมนักศึกษา จำนวน - ครั้ง

2.5 งานเบิกประกันอุบัติเหตุ มีการยื่นเอกสารเบิกจ่ายค่าสินไหมทดแทนประกันอุบัติเหตุ

จำนวน 3 ราย

3. การดำเนินงานกองทุนเงินให้กู้ยืมเพื่อการศึกษา

3.1 การบันทึกค่าเล่าเรียนลงในระบบ reg ของนักศึกษาผู้กู้ยืม กยศ./กรอ. เดือนพฤษภาคม 2565 จำนวน 1 ราย

3.2 สรุปการแจ้งความประสงค์ขอกู้ยืมของผู้กู้รายเก่าที่ไม่เปลี่ยนสถานศึกษา(ชั้นปีที่ 2-4) ในภาคเรียนที่1/2565 ดังนี้

คณะวิชา	แจ้งความประสงค์กู้ยืมระบบออนไลน์ ในแบบฟอร์มที่ OR CODE			นำส่งเอกสารแจ้งความประสงค์ ขอกู้ยืมเรียบร้อยแล้ว			รวม (ราย)
	กยศ.	กรอ.	รวม	กยศ.	กรอ.	แก้ไขเอกสาร	
สัตวศาสตร์	76	56	132	24	12	9	45
วิทยาการจัดการ	611	204	815	243	98	80	421
เทคโนโลยีสารสนเทศฯ	47	53	100	10	17	6	33
รวม(ราย)	734	313	1,047	277	127	95	499

3.3 รายงานการขอใบเสร็จรับเงินนักศึกษาที่กู้ยืมเงิน กยศ. / กรอ. เดือนพฤษภาคม 2565
- ไม่มีการขอใบเสร็จค่าเล่าเรียน ในเดือนนี้

4. การดำเนินงานทุนการศึกษา

วัน/เดือน/ปี	กิจกรรม
พ.ค.65	-รายงานการเบิกจ่ายทุนการศึกษาให้กับนักศึกษาผู้ได้รับทุนการศึกษาของมหาวิทยาลัย/ทุน ภายนอก จำนวน 1 ทุน ดังนี้ - ดำเนินการเอกสารทุนการศึกษา นายห้างโรงปูนผู้หนึ่ง (ต่อเนื่อง) นางสาวสุพิรญา สาลี คณะสัตวศาสตร์และเทคโนโลยีการเกษตร

5. การดำเนินงานกิจกรรม/โครงการ

วัน/เดือน/ปี	กิจกรรม
พ.ค.65	-

6. การดำเนินงานนักศึกษาวิชาทหาร/การผ่อนผันฯ

วัน/เดือน/ปี	กิจกรรม
พ.ค.65	-

7. การให้บริการสถานที่จัดกิจกรรมและสนามกีฬา

ที่	สถานที่ขอใช้บริการ	จำนวนที่ขอใช้ (ครั้ง)
1	ภายในอาคารพลศึกษา	-
2	ลานเอนกประสงค์หน้าอาคารพลศึกษา	-
3	สนามฟุตบอลใหญ่ (สนามหญ้า)	-
4	สนามฟุตซอล(เล็ก)	-
5	ลานจัน	-
6	ลานจามจรี	-
7	สระศิลป์เพชรภิรมย์	-
8	ลานประติมากรรม (หน้ามหาวิทยาลัย)	-
9	เทวาลัยพระคเณศ	-
10	ลานอนุสาวรีย์ท่านศาสตราจารย์ศิลป์ พีระศรี	-
11	พื้นที่ภายนอกอาคารบริหาร	-
12	พื้นที่ภายนอกอาคารวิทยบริการ	-
13	พื้นที่ภายนอกอาคารเรียนรวม 2	-
14	อาคาร OTOP	-
15	หน้าร้าน Smart Market co	-
	รวม	-

8. การให้บริการวัสดุและอุปกรณ์กีฬา

ที่	ประเภทวัสดุอุปกรณ์กีฬา	จำนวนครั้งที่ยืม
1	แบดมินตัน	-
2	ดัมเบล	-
3	บาสเกตบอล	-
4	เทนนิส	-
5	เทเบิลเทนนิส (ปิงปอง)	-
6	ฟุตบอล	-
7	ฟุตซอล	-
8	วอลเลย์บอล	-
9	เปตอง	-
10	ตะกร้อ	-
	รวม	-

9. การดำเนินงานของไปรษณีย์อนุญาตมหาวิทยาลัยศิลปากร วิทยาเขตสารสนเทศเพชรบุรี

9.1 บริการรับฝาก

ประเภทพัสดุ		ในประเทศ	ระหว่างประเทศ	รวม
ไปรษณีย์ธรรมดา	จดหมาย	80	-	80
	ไปรษณียบัตร	-	-	-
	ของตีพิมพ์	-	-	-
	พัสดุย่อย	-	-	-
สิ่งของมีหลักฐาน	ลงทะเบียนทั่วไป	148	1	149
	พัสดุไปรษณีย์	-	-	-
	พัสดุรับประกัน	-	-	-
	EMS	727	-	727
รวม		955	1	956

9.2 บริการนำจ่าย

ประเภทพัสดุ	สถานที่นำจ่าย					รวม
	เรียนรวม 2	หอพัก 1	หอพัก 2	หอพัก 3-4	หอพัก 5-6	
ธรรมดา	2,904	-	-	-	-	2,904
ลงทะเบียน	214	-	-	-	-	214
พัสดุไปรษณีย์	4	-	-	-	-	4
EMS	669	-	-	-	-	669
อื่นๆ	-	-	-	-	-	-
รวม	3,791	-	-	-	-	3,791