



บันทึกข้อความ

ส่วนงาน งานการเงิน กองคลัง สำนักงานอธิการบดี เพชรบุรี มหาวิทยาลัยศิลปากร โทร. ๓๐๐๐๑๔
ที่ อว ๘๖๐๓.๔/ วันที่ ๑๖ มิถุนายน พ.ศ. ๒๕๖๔
เรื่อง สรุบบประมาณรายจ่าย และรายงานผลการดำเนินงาน
เรียน ผู้อำนวยการกองงานวิทยาเขตเพชรบุรี

เพื่อโปรดทราบ สรุบบประมาณรายจ่ายเงินงบประมาณแผ่นดิน เงินงบประมาณเงินรายได้
เงินรายได้โครงการบริการวิชาการ คก.การใช้พื้นที่ภายในมศก.พบ เงินรายได้แหล่งเงิน ๓๓๓๐๐๐๐ เงิน
บริจาค และเงินกองทุนพัฒนามหาวิทยาลัย กองทุนพัฒนาส่วนกลาง ณ ๑๖ มิถุนายน ๒๕๖๔
ปีงบประมาณ ๒๕๖๔ และรายงานผลการดำเนินงาน ค่ากระแสไฟฟ้า ค่าน้ำประปา และจำนวนนักศึกษาที่
ให้บริการประจำเดือน พฤษภาคม ๒๕๖๔

จึงเรียนมาเพื่อโปรดทราบ และนำเข้าไปประชุมหัวหน้างานเพื่อทราบ

(นางนิลวรรณ ไทยมะณี)
นักวิชาการเงินและบัญชีชำนาญการ

ศสพ
ไปติดตำแหน่งต่อไป

๗๘
๑๖/๖/๖๔

แบบรายงานผลการดำเนินงาน
งานการเงิน กองคลัง สำนักงานอธิการบดี เพชรบุรี
ประจำเดือน พฤษภาคม 2564

1. รายงานค่ากระแสไฟฟ้า

เดือน	พื้นที่ 621 ไร่	ป้อมตำรวจ	พื้นที่ 200 ไร่	รวมทั้งสิ้น	แหล่งงบประมาณที่เบิกจ่าย
พฤษภาคม	769,668.77	2,713.07	45,627.83	818,009.67	พื้นที่ 621 ไร่ ป้อมตำรวจ ส่งใบแจ้งหน.
					เบิกจ่าย กองคลัง
					พื้นที่ 200 ไร่ เบิกจากเงินรายได้คณะ

2. รายงานค่าน้ำประปา

ลำดับ	ระยะเวลา	รวมทั้งสิ้น	แหล่งงบประมาณที่เบิกจ่าย
1	1 พฤษภาคม - 1 มิถุนายน 2564	1,177.00	

3. จำนวนผู้ใช้บริการเคาร์เตอร์รับเงิน

ลำดับ	รายการ	จำนวน /ราย	บาท
1	นักศึกษา	538	
2	บุคลากร	25	
3	ร้านค้าและหน่วยงานภายในและภายนอก	72	
4	ผู้ใช้บริการผ่านเครื่องอิเล็กทรอนิกส์ EDC	-	
5	ใบเสร็จที่ออกในระบบ SAP	25	
	รวม	660	
	รับเป็นเงินสด		38,381.10
	รับเป็นเงินโอน		1,852,660.88
			1,891,041.98

สรุปการจ่ายค่าน้ำประปา ปีงบประมาณ 2564
มหาวิทยาลัยศิลปากร วิทยาเขตสารสนเทศเพชรบุรี

ระยะเวลา	จำนวนเงิน	การเบิกจ่ายจากเงิน
		ส่งใบแจ้งหนี้กองคลัง
1 กันยายน 2563 - 1 ตุลาคม 2563	227,019.33	227,019.33
1 ตุลาคม 2563 - 1 พฤศจิกายน 2563	264,277.80	264,277.80
1 พฤศจิกายน 2563 - 1 ธันวาคม 2563	251,647.42	251,647.42
1 ธันวาคม 2563 - 2 มกราคม 2564	227,277.10	227,277.10
1 มกราคม - 1 กุมภาพันธ์ 2564	196,439.27	196,439.27
1 กุมภาพันธ์ - 1 มีนาคม 2564	169,421.02	169,421.02
1 มีนาคม - 1 เมษายน 2564	181,699.91	181,699.91
1 เมษายน - 1 พฤษภาคม 2564	80,680.25	80,680.25
1 พฤษภาคม - 1 มิถุนายน 2564	1,177.00	1,177.00
1 มิถุนายน - 1 กรกฎาคม 2564		
1 กรกฎาคม - 1 สิงหาคม 2564		
1 สิงหาคม - 1 กันยายน 2564		
รวม	1,599,639.10	1,599,639.10

สรุปการจ่ายค่าไฟฟ้า ปีงบประมาณ 2564
มหาวิทยาลัยศิลปากร วิทยาเขตสารสนเทศเพชรบุรี

ปีงบประมาณ 2562	พื้นที่			การเบิกจ่ายจากเงิน	
	พื้นที่ 621 ไร่	ซ่อมสำรวจ	พื้นที่ 200 ไร่	เงินแผ่นดิน	ส่งใบแจ้งหนี้กองคลัง
กันยายน 2563	1,574,004.98	2,204.00	48,864.13		1,724,115.26
ตุลาคม 2563	1,475,541.51	1,375.35	53,001.22		1,476,916.86
พฤศจิกายน 2563	1,059,273.70	1,256.96	44,605.14		1,060,530.66
ธันวาคม 2563	1,128,220.88	1,278.87	40,795.93		1,129,499.75
มกราคม 2564	710,590.19	1,295.27	47,312.79		711,885.46
กุมภาพันธ์ 2564	755,219.94	1,269.04	38,389.63		756,488.98
มีนาคม 2564	1,064,324.90	2,059.94	49,345.96		1,066,384.84
เมษายน 2564	699,529.43	2,553.21	45,082.25		702,082.64
พฤษภาคม 2564	769,668.77	2,713.07	45,627.83		772,381.84
มิถุนายน 2564					
กรกฎาคม 2564					
สิงหาคม 2564					
รวม	9,236,374.30	16,005.71	413,024.88	-	9,400,286.29

งบประมาณเงินรายได้โครงการบริการวิชาการ โครงการการใช้พื้นที่ภายใน ณ 16 มิถุนายน 2564

ศูนย์เงินทุน	คำอธิบาย	เงินทุน	คำอธิบาย	แผนงาน	ชื่อแผนงาน	รายการงบ ลงทุน / โครงการ	ชื่อรายการงบลงทุน / โครงการ	งปม.จัดสรร	งปม.อนุมัติ	งปม.จัดสรรหลังโอน	งปม.อนุมัติหลังโอน	ใบสั่งซื้อสิ่ง จ้าง	คิดงบประมาณ	อนุมัติคงเหลือ
2111200	กองงานวิทยาเขตเพชรบุรี-รด	3310000	เงินรายได้บริการวิชาการ	64551066000000	พง.บริการวิชาการแก่สังคม	64310684	คก.การใช้พื้นที่ภายใน มศก.พบ	858,478.78	858,478.78	858,478.78	858,478.78	21,220.00	223,022.34	614,236.44

รายงานผลการดำเนินงาน งานบริการกลาง
เดือน พฤษภาคม 2564

1. การบันทึกข้อมูลการจัดซื้อจัดจ้างในระบบจัดซื้อจัดจ้างภาครัฐด้วยวิธีการทางอิเล็กทรอนิกส์ (e-GP)

มีการบันทึกข้อมูลการจัดซื้อจัดจ้างในระบบจัดซื้อจัดจ้างภาครัฐด้วยวิธีการทางอิเล็กทรอนิกส์ (e-GP) ในเดือนพฤษภาคม พ.ศ.2564

1.1 จัดจ้างงานก่อสร้างโรงเรือนปุ๋ยไบโอพลาสติก (Bio plastics) ตำบลสามพระยา อำเภอลำดวน จังหวัดเพชรบุรี ด้วยวิธีประกวดราคาอิเล็กทรอนิกส์ (e-bidding)

1.2 จัดจ้างงานก่อสร้างรั้วเหล็กกริมอ่างเก็บน้ำหนองจิก ตำบลสามพระยา อำเภอลำดวน จังหวัดเพชรบุรี ด้วยวิธีประกวดราคาอิเล็กทรอนิกส์ (e-bidding)

1.3 จัดจ้างงานก่อสร้างงานปรับปรุงถนนฟาร์ม 200 ไร่ ตำบลสามพระยา อำเภอลำดวน จังหวัดเพชรบุรี ด้วยวิธีประกวดราคาอิเล็กทรอนิกส์ (e-bidding)

1.4 จัดจ้างงานก่อสร้างที่จอดรถยนต์มีหลังคาคลุมด้านหน้าอาคารบริหาร ตำบลสามพระยา อำเภอลำดวน จังหวัดเพชรบุรี ด้วยวิธีประกวดราคาอิเล็กทรอนิกส์ (e-bidding)

1.5 จัดจ้างงานก่อสร้างโรงเรือนปลูกพืชระบบปิดและระบบเปิด ตำบลสามพระยา อำเภอลำดวน จังหวัดเพชรบุรี ด้วยวิธีประกวดราคาอิเล็กทรอนิกส์ (e-bidding)

2. การทำสัญญาและจัดเก็บสัญญาซื้อขาย/สัญญาจ้าง

2.1 มีการทำสัญญาจ้าง ในเดือนพฤษภาคม พ.ศ.2564 จำนวน 4 ฉบับ

2.1.1 สัญญาจ้างงานก่อสร้างโรงเรือนปุ๋ยไบโอพลาสติก (Bio plastics) จำนวน 1 งาน เป็นจำนวนเงิน 845,000.00 บาท (แปดแสนสี่หมื่นห้าพันบาทถ้วน) เลขที่สัญญา สวพ.1/2564 ลงนามสัญญาจ้างเมื่อวันที่ 14 พฤษภาคม 2564

2.1.2 สัญญาจ้างงานก่อสร้างรั้วเหล็กกริมอ่างเก็บน้ำหนองจิก เป็นจำนวนเงิน 6,388,800.00 บาท (หกล้านสามแสนแปดหมื่นแปดพันแปดร้อยบาทถ้วน) เลขที่สัญญา สวพ.2/2564 ลงนามสัญญาจ้างเมื่อวันที่ 14 พฤษภาคม 2564

2.1.3 สัญญาจ้างงานก่อสร้างที่จอดรถยนต์มีหลังคาคลุมด้านหน้าอาคารบริหาร เป็นจำนวนเงิน 3,543,200.00 บาท (สามล้านห้าแสนสี่หมื่นสามพันสองร้อยบาทถ้วน) เลขที่สัญญา สวพ.3/2564 ลงนามสัญญาจ้างเมื่อวันที่ 17 พฤษภาคม 2564

2.1.4 สัญญาจ้างงานก่อสร้างงานปรับปรุงถนนฟาร์ม 200 ไร่ เป็นจำนวนเงิน 10,200,000.00 (สิบล้านสองแสนบาทถ้วน) เลขที่สัญญา สวพ.4/2564 ลงนามสัญญาจ้างเมื่อวันที่ 17 พฤษภาคม 2564

2.2 ไม่มีการทำสัญญาซื้อขาย ในเดือนพฤษภาคม พ.ศ.2564

3. การตรวจสอบและขออนุมัติคืนหลักประกันสัญญาซื้อขายสัญญาจ้าง และจัดเก็บหนังสือค้ำประกันสัญญา

3.1 ไม่มีการคืนหลักประกันสัญญาซื้อขาย/สัญญาจ้าง ในเดือนพฤษภาคม พ.ศ.2564

3.2 มีการจัดเก็บหนังสือค้ำประกันสัญญาซื้อขาย/สัญญาจ้าง เดือนพฤษภาคม พ.ศ.2564 จำนวน 4 ฉบับ

4. ออกหนังสือรับรองผลงาน

ไม่มีการออกหนังสือรับรองผลงานในเดือนพฤษภาคม พ.ศ.2564

5. การดำเนินงานด้านการรักษาความปลอดภัย

5.1 จำนวนรถเข้า – ออก ประตูด้านหน้า และด้านหลังมหาวิทยาลัย

จำนวนรถเข้า ด้านหน้า ผลัดเช้า ตั้งแต่เวลา 07.00-19.00 น.

ประเภทรถ	จำนวนรถเข้า(คัน)	
	มีสติ๊กเกอร์	ไม่มีสติ๊กเกอร์
รถยนต์	771	819
รถจักรยานยนต์	119	95
รถยนต์ประเภทอื่น		5
รวม	836	919

จำนวนรถออก ด้านหน้า ผลัดเช้า ตั้งแต่เวลา 07.00-19.00 น.

ประเภทรถ	จำนวนรถเข้า(คัน)	
	มีสติ๊กเกอร์	ไม่มีสติ๊กเกอร์
รถยนต์	110	51
รถจักรยานยนต์	11	7
รถยนต์ประเภทอื่น		2
รวม	121	60

จำนวนรถเข้า ด้านหน้า ผลัดดึก ตั้งแต่เวลา 19.00-07.00น.

ประเภทรถ	จำนวนรถเข้า(คัน)	
	มีสติ๊กเกอร์	ไม่มีสติ๊กเกอร์
รถยนต์	821	816
รถจักรยานยนต์	201	159
รถยนต์ประเภทอื่น		14
รวม	1022	989

จำนวนรถออก ด้านหน้า ผลัดตึก ตั้งแต่เวลา 19.00-07.00 น.

ประเภทรถ	จำนวนรถเข้า(คัน)	
	มีสติ๊กเกอร์	ไม่มีสติ๊กเกอร์
รถยนต์	203	77
รถจักรยานยนต์	75	71
รถยนต์ประเภทอื่น		
รวม	278	148

จำนวนรถเข้า ด้านหลัง ผลัดเช้าตั้งแต่เวลา 07.00-19.00 น.

ประเภทรถ	จำนวนรถเข้า(คัน)	
	มีสติ๊กเกอร์	ไม่มีสติ๊กเกอร์
รถยนต์	1,023	602
3รถจักรยานยนต์	735	833
รถยนต์ประเภทอื่น		26
รวม	1,758	1,461

จำนวนรถออก ด้านหลัง ผลัดเช้าตั้งแต่เวลา 07.00-19.00 น.

ประเภทรถ	จำนวนรถเข้า(คัน)	
	มีสติ๊กเกอร์	ไม่มีสติ๊กเกอร์
รถยนต์	253	33
รถจักรยานยนต์	98	72
รถยนต์ประเภทอื่น		4
รวม	351	109

จำนวนรถเข้า ด้านหลัง ผลัดตึก ตั้งแต่เวลา 19.00-07.00 น.

ประเภทรถ	จำนวนรถเข้า(คัน)	
	มีสติ๊กเกอร์	ไม่มีสติ๊กเกอร์
รถยนต์	798	475
รถจักรยานยนต์	502	299
รถยนต์ประเภทอื่น		2
รวม	1,300	776

จำนวนรถออก ด้านหลัง ผลัดตึก ตั้งแต่เวลา 19.00-07.00 น.

ประเภทรถ	จำนวนรถเข้า(คัน)	
	มีสติ๊กเกอร์	ไม่มีสติ๊กเกอร์
รถยนต์	108	53
รถจักรยานยนต์	76	118
รถยนต์ประเภทอื่น		3
รวม	184	174

5.2 รายงานสภาพการทำงานของกล้องวงจรปิด

สถานที่	จำนวนกล้อง	สภาพการทำงาน
อ.บริหาร(ในสำนักงาน)	8 ตัว	พบกล้องตัวที่ 3 ตัวที่ส่องทางห้องผู้อำนวยการ ไม่ทำงาน อีก 7 ตัวทำงานปกติ
อ.บริหาร		
- ด้านนอกกล้องรุ่นเก่า	5 ตัว	ทำงานปกติ 4 ตัว ไม่มีภาพ 1 ตัว
- ด้านนอกกล้องรุ่นใหม่	5 ตัว	ทำงานปกติ 5 ตัว
- ชั้น 2	1 ตัว	ทำงานปกติ 1 ตัว
ประตูด้านหน้า		
-ทางเข้า-ออก	4 ตัว	ทำงานปกติ 3 ตัว 1 ตัวมีปัญหาและทางบริษัท ได้เข้ามาตรวจเช็คแล้วสายไฟที่ตัวกล้องโดน ปลวก
-360 องศาด้านหน้า	2 ตัว	ทำงานปกติ
-หน้าองค์พระเมณศ.	1 ตัว	ทางบริษัทเข้ามาตรวจสอบแล้วกำลัง ดำเนินการแก้ไข
-ทางเข้าแยกเรียนรวม 2	3 ตัว	ทำงานปกติ
ประตูด้านหลัง-ทางเข้า-ออก	4 ตัว	ทำงานปกติ
-360 องศา(เสาไฟฟ้าแรกและ จุดรอรถราง 1)	2 ตัว	ทำงานปกติ
แยกลานจันทร์	1 ตัว	ทำงานปกติ
โรงพละ	1 ตัว	ทำงานปกติ
-360 องศา	1 ตัว	ทำงานปกติ
แยกหน้าคณะสัตวศาสตร์	1 ตัว	ทำงานปกติ

5.3 การใช้รถจักรยานยนต์ของสายตรวจ กวช 886 พบ

จดเลขไมล์ของเดือนพฤษภาคม 2564 รวมระยะทางที่ใช้ไม่สามารถจกระยะทางที่ใช้ได้ เนื่องจาก
ไม่ล้บอกระยะทางเสีย โดยใช้น้ำมันจำนวน 40 ลิตร

6. ปริมาณและการจัดการขยะ

เดือน	ปริมาณขยะ (กิโลกรัม)	ระยะเวลาเผา ทำลาย (วัน)	จำนวนขยะที่เผาต่อวัน (กิโลกรัม)	หมายเหตุ
ตุลาคม 2563	7,676	19	404	
พฤศจิกายน 2563	6,323	16	395	
ธันวาคม 2563	9,475	17	557.36	
มกราคม 2564	4,250	11	386.37	
กุมภาพันธ์ 2564	1,254	9	139.34	
มีนาคม 2564	2,081	15	138.74	
เมษายน 2564	968	12	80.67	
พฤษภาคม 2564	1,443	11	131.19	

7. การปฏิบัติงานของคนสวน

7.1 ปฏิบัติงานประจำจุดที่รับผิดชอบ

7.2 ปฏิบัติงานพื้นที่สวนกลางตามแผนปฏิบัติงานของแต่ละชุด

กลุ่มอาคารเรียน

งานตัดหญ้า

- ริมถนนหน้าอาคารเรียนรวม 1-2 คูน้ำ โรงจอดรถตู้
- หลังที่จอดรถจักรยาน อาคารเรียนรวม 2 ด้านข้างอนุสาวรีย์ อ.ศิลป์ , ใส่ปุ๋ยต้นไม้หน้า

อาคารสถาปัตยกรรม

- รอบอาคารสถาปัตยกรรมและป่ายางนาหลังฐานองค์พระเศศเกล้า

กลุ่มหอพัก

งานตัดหญ้า

- พื้นที่ข้างอาคารยานยนต์
- ถนนจักรยาน - ป้อมหลัง
- ลานจามจรี และทางแยกเข้าหอพัก 2

7.3 พื้นที่สวนกลางของคนสวนทั้งหมด

- รอบโรงเพาะชำ

8. รายงานสรุปงานซ่อม รายละเอียดตามเอกสารแนบ

รายละเอียดงานซ่อม	ซ่อมได้	จัดซื้อ	จัดจ้าง	ค้างซ่อม	รวม
ไฟฟ้า	4	1	0	0	5
โทรศัพท์	4	0	0	0	4
เครื่องปรับอากาศ	5	0	1	0	6
โทรทัศน์	0	0	0	0	0
สุขาภิบาล/ประปา	2	0	0	0	2
ลิฟท์	0	0	1	0	1
อินเทอร์เน็ต	0	0	0	0	0
พัดลม/อุปกรณ์ไฟฟ้าอื่นๆ	6	0	0	0	6
งานอื่นๆ	0	0	1	0	1
รวม	21	1	3	0	25

หมายเหตุ งานค้างซ่อม

9. สรุปการแจ้งซ่อม Google form ผ่าน QR Code (รายละเอียดตามเอกสารแนบ)

10. ค่าใช้จ่ายค่าซ่อมแซมบำรุงทรัพย์สิน และค่าจ้างเหมาบริการ เงินรายได้กองงานวิทยาเขต เพชรบุรี (รายละเอียดตามเอกสารแนบ)

11. ค่าใช้จ่ายการจัดซื้อจัดจ้าง เงินรายได้กองงานวิทยาเขตเพชรบุรี งานบริการนักศึกษา (รายละเอียดตามเอกสารแนบ)

12. การจัดซื้อและเบิกจ่ายค่าวัสดุ งานบริหารทั่วไป งานบริการนักศึกษา (รายละเอียดตามเอกสารแนบ)

13. การเบิกจ่ายค่าเช่าเครื่องถ่ายเอกสาร เครื่องปริ้น (รายละเอียดตามเอกสารแนบ)

14. ร้อยละการปฏิบัติงานของบุคลากรงานบริการกลาง เดือน พฤษภาคม 2564

สรุปผลการดำเนินงานซ่อมประจำวัน เดือน พฤษภาคม 2564

รายละเอียดงานซ่อม	รวม	อาคาร																		
		เรียนรวม 1	เรียนรวม 2	บริหาร	วิทยบริการ	OTOP	ICT1	ICT2	สัตวศาสตร์	โรงพยาบาลทอพัก	ที่พักรับรอง	โรงอาหาร กลาง	หอพักนักศึกษา	ที่พักบุคลากร	ศูนย์วิจัย/ป้อมยาม	โรงพลศึกษา	โรงจอดรถยนต์	k-common	โรงผลิตน้ำประปา	ไฟฟ้านอกอาคาร
ไฟฟ้า	5																			
ซ่อมได้	4	1												3						
จัดซื้อ	1																			1
จัดจ้าง	0																			
โทรศัพท์	4																			
ซ่อมได้	4			2											2					
จัดซื้อ	0																			
จัดจ้าง	0																			
เครื่องปรับอากาศ	6																			
ซ่อมได้	5			1	1			2						1						
จัดซื้อ	0																			
จัดจ้าง	1			1																
โทรทัศน์	0																			
ซ่อมได้	0																			
จัดซื้อ	0																			
จัดจ้าง	0																			
สุขาภิบาล/ประปา	2																			
ซ่อมได้	2												1						1	
จัดซื้อ	0																			
จัดจ้าง	0																			
ลิฟท์	1																			
ซ่อมได้	0																			
จัดซื้อ	0																			
จัดจ้าง	1				1															
อินเทอร์เน็ต	0																			
ซ่อมได้	0																			
จัดซื้อ	0																			
จัดจ้าง	0																			
พัดลม/อุปกรณ์ไฟฟ้า	6																			
ซ่อมได้	6		1											2	3					
จัดซื้อ	0																			
จัดจ้าง	0																			
งานอื่นๆ	1																			
ซ่อมได้	0																			
จัดซื้อ	0																			
จัดจ้าง	1	1																		
ค้างซ่อม	0																			
รวมงานซ่อมทั้งหมด	25	2	1	4	2	0	0	0	2	0	0	0	3	7	2	0	0	0	1	1

งานซ่อมประจำวันใน Google form ผ่าน QR Code

เดือน พฤษภาคม 2564

ลำดับที่	ประทับเวลา	1.ขอแจ้งซ่อม	2.สถานที่ซ่อม	3.โปรตระบุ ห้องที่ ต้องการซ่อม	4.ลักษณะที่ชำรุด (โปรดระบุอาการเสีย เพื่อสะดวกกับผู้ซ่อม)	5.วันที่ สะดวกใน การซ่อม	6.เวลาที่ สะดวกใน การซ่อม	7.ชื่อ ผู้แจ้งซ่อม	ผลสัมฤทธิ์	วันที่ซ่อมเสร็จ	หมายเหตุ	ผู้รับผิดชอบ
1	27/4/2564, 11:03:15	งานไฟฟ้า	อาคาร ที่พักบุคลากร	229	มิเตอร์ไฟชำรุด	28/4/2564	13:00:00	อาจารย์ณัฐวัชร เทียมทัต	แล้วเสร็จ	28/4/2564		ประเสริฐ
2	27/4/2564, 15:41:43	งาน ปรับอากาศ	อาคาร วิทยบริการ	หอสมุดชั้น 2	เครื่องปรับอากาศมีน้ำ รั่ว เครื่อง 2/4	28/4/2564	9:00:00	จักรกริช	แล้วเสร็จ	28/4/2564		ปรีดา
3	28/4/2564, 8:28:06	ลิฟท์	อาคาร วิทยบริการ	ลิฟต์ด้าน สำนักดิจิทัล	ประตูลิฟต์เปิดค้าง ไม่ปิด	28/4/2564	10:00:00	นายวิชัย จันทร์ทอง	จัดจ้าง เปลี่ยน อะไหล่ (วิทยาเขตฯ)		7/5/64	ประเสริฐ
4	28/4/2564, 9:32:11	งานโทรศัพท์	อาคารบริหาร	ชั้น 1 กองงานวิทยา เขตฯ	สายสัญญาณโทรศัพท์ ขาด	28/4/2564	10:00:00	วันเพ็ญ	แล้วเสร็จ	28/4/2564		ปรีดา
5	28/4/2564, 11:08:26	งานอื่นๆ	อาคาร เรียนรวม 1	ประตูลิฟต์ อัตโนมัติ ชั้น 3 มุ่งลิฟท์ เดี่ยว	ประตูไม่ล็อค สัญญาณไฟฟ้า ติด-ดับ ขอความ อนุเคราะห์ตรวจสอบ อาการชำรุดเบื้องต้น	28/4/2564	14:00:00	วชิราภรณ์	จัดจ้าง (คณะ วิทยาการ จัดการ)	29/4/2564		ประเสริฐ
6	28/4/2564, 11:39:45	งานโทรศัพท์	ศูนย์วิทยุ/ ป้อมยาม	ศูนย์วิทยุ	ไม่มีสัญญาณ (032-594111)	28/4/2564	13:00:00	ปรีดา	แล้วเสร็จ	28/4/2564		ปรีดา

งานซ่อมประจำวันใน Google form ผ่าน QR Code

เดือน พฤษภาคม 2564

ลำดับที่	ประทับเวลา	1.ขอแจ้งซ่อม	2.สถานที่ซ่อม	3.โปรตระบุ ห้องที่ ต้องการซ่อม	4.ลักษณะที่ชำรุด (โปรดระบุอาการเสีย เพื่อสะดวกกับผู้ซ่อม)	5.วันที่ สะดวกใน การซ่อม	6.เวลาที่ สะดวกใน การซ่อม	7.ชื่อ ผู้แจ้งซ่อม	ผลสัมฤทธิ์	วันที่ซ่อมเสร็จ	หมายเหตุ	ผู้รับผิดชอบ
7	28/4/2564, 17:16:47	งานไฟฟ้า	อาคาร ที่พักบุคลากร	334	หลอดไฟเสีย	29/4/2564	13:15:00	อ.วงศ์ลัดดา วีระไพบูลย์	แล้วเสร็จ	28/4/2564		ประเสริฐ
8	28/4/2564, 22:30:52	งานสุขาภิบาล	อาคารหอพัก นักศึกษา 3	3142	หัวสายฉีดชำระหัก (มี สายฉีดชำระกับฝักบัว อาบนํ้าแล้ว)	29/4/2564	11:00:00	วรรณวิสา ธัญญเจริญ				มานพ
9	29/4/2564, 10:11:16	งานสุขาภิบาล	โรงผลิต น้ำประปา	ห้องน้ำ	สายฉีดชำระ ชำรุด	29/4/2564	10:00:00	ไกรสร	แล้วเสร็จ	29/4/2564		ไกรสร
10	3/5/2564, 8:25:10	งาน ปรับอากาศ	อาคารบริหาร	การเงิน	น้ำหยด	3/5/64	9:00:00	พิมพ์พิชชาพร กลีบสุวรรณ	แล้วเสร็จ	3/5/64		ปรีดา
11	3/5/2564, 16:27:04	งานไฟฟ้า	อาคาร ที่พักบุคลากร	113 , 119 , 121	พัดลมไม่สวิง /เสีย ให้ ช่างใส่พัดลมตัวใหม่ ทดแทน (จัดซื้อพัดลม แล้ว)	5/5/64	10:00:00	วันเพ็ญ	เปลี่ยนพัด ลมเพดาน จำนวน 3 ตัว	6/5/64		ประเสริฐ
12	6/5/2564, 12:18:06	งานไฟฟ้า	อาคาร เรียนรวม 1	ชั้น3	ไฟชำรุด	7/5/64	8:30:00	กนกพร แข่งขัน	แล้วเสร็จ	7/5/64		ประเสริฐ
13	6/5/2564, 12:45:36	งานอื่นๆ	อาคารบริหาร	ห้อง server โทรศัพท์	Ups ไม่สำรองไฟ	6/5/64	14:00:00	ปรีดา	แล้วเสร็จ	6/5/64		ปรีดา

งานซ่อมประจำวันใน Google form ผ่าน QR Code

เดือน พฤษภาคม 2564

ลำดับที่	ประทับเวลา	1.ขอแจ้งซ่อม	2.สถานที่ซ่อม	3.โปรตระบบ ห้องที่ ต้องการซ่อม	4.ลักษณะที่ชำรุด (โปรตระบบอาคารเสีย เพื่อสะดวกกับผู้ซ่อม)	5.วันที่ สะดวกใน การซ่อม	6.เวลาที่ สะดวกใน การซ่อม	7.ชื่อ ผู้แจ้งซ่อม	ผลสัมฤทธิ์	วันที่ซ่อมเสร็จ	หมายเหตุ	ผู้รับผิดชอบ
14	7/5/2564, 16:30:32	งานไฟฟ้า	ไฟทาง ป้อมหลัง	ป้อมหลัง	ไฟเปิดไม่ติด	11/5/64	10:00:00	ประเสริฐ	จัดซื้อวัสดุ (กองงาน วิทยาเขตฯ)		12/5/64	ประเสริฐ
15	11/5/2564, 15:11:43	งานโทรศัพท์	อาคารบริหาร	สนง.งาน พัฒนา นักศึกษา	ย้ายหมายเลขโทรศัพท์ 032-594108, 032-594113 ไปอาคารกิจกรรม	12/5/64	10:00:00	นิพนธ์ เรืองหิรัญวิช	แล้วเสร็จ	12/5/64		ปรีดา
16	12/5/2564, 8:52:55	งาน ปรับอากาศ	อาคารบริหาร	สนง.กองงาน วิทยาเขต (หน้าห้อง การเงิน)	ดับเองบ่อยครั้ง	12/5/64	9:00:00	ปิยะวรรณ สุขเกษม	จัดจ้าง (กองงาน วิทยาเขตฯ)	31/5/2564	13/5/2564	ปรีดา
17	12/5/2564, 14:05:32	งาน ปรับอากาศ	อาคาร ปฏิบัติการ คณะสัตว ศาสตร์	สทท.1426	แอร์ไม่ทำงาน	14/5/2564	9:00:00	ชัยวิช ช่างเผือก	แล้วเสร็จ	17/5/2564		ปรีดา
18	12/5/2564, 16:44:23	งาน ปรับอากาศ	อาคาร ปฏิบัติการ คณะสัตว ศาสตร์	สทท.1426	แอร์ไม่เย็น มีแต่ลมออก	14/5/2564	13:30:00	ภวพล คงชุม	แล้วเสร็จ	17/5/2564		ปรีดา

งานซ่อมประจำวันใน Google form ผ่าน QR Code

เดือน พฤษภาคม 2564

ลำดับที่	ประทับเวลา	1.ขอแจ้งซ่อม	2.สถานที่ซ่อม	3.โปรตระบบ ห้องที่ ต้องการซ่อม	4.ลักษณะที่ชำรุด (โปรตระบบอาคารเสีย เพื่อสะดวกกับผู้ซ่อม)	5.วันที่ สะดวกใน การซ่อม	6.เวลาที่ สะดวกใน การซ่อม	7.ชื่อ ผู้แจ้งซ่อม	ผลสัมฤทธิ์	วันที่ซ่อมเสร็จ	หมายเหตุ	ผู้รับผิดชอบ
19	13/5/2564, 15:06:36	งานโทรศัพท์	ศูนย์วิทยุ/ ป้อมยาม	ศูนย์วิทยุ	หมายเลขโทรศัพท์ 032-594111 ไม่มี สัญญาณ	14/5/2564	9:00:00	ปรีดา	แล้วเสร็จ	14/5/2564		ปรีดา
20	19/5/2564, 12:48:55	งาน ปรับอากาศ	อาคาร ที่พักบุคลากร	322	เปลี่ยนแผงวงจร	18/5/2564	10:00:00	ภาณุมาศ ครุฑสิงห์	แล้วเสร็จ	18/5/2564		ปรีดา
21	24/5/2564, 16:27:27	งานไฟฟ้า	อาคารหอพัก นักศึกษา 2	2121 และ 2141	เสีย (จัดซื้อแล้ว เปลี่ยนพัดลมใหม่)	25/5/2564	13:30:00	วันเพ็ญ				ประเสริฐ
22	25/5/2564, 15:15:40	งานไฟฟ้า	อาคาร ที่พักบุคลากร	234	หลอดไฟขาด	25/5/2564	16:00:00	นงนุช ลาวรรณา				ประเสริฐ

รายงานผลการใช้จ่ายงบประมาณเงินรายได้ ประจำปีงบประมาณ 2564 (ค่าใช้สอย)

กองงานวิทยาเขตเพชรบุรี

รายการ	จัดสรร 2564	ผลการใช้จ่ายงบประมาณประจำปี									รวมใช้จ่าย	คงเหลือ
		ต.ค.63	พ.ย.63	ธ.ค.63	ม.ค.64	ก.พ.64	มี.ค.64	เม.ย.64	พ.ค.64	มิ.ย.64		
กองงานวิทยาเขตเพชรบุรี												
ค่าซ่อมแซมบำรุงรักษาทรัพย์สิน	750,000.00	22,373.06	42,733.29	155,163.94	-	334,379.30	37,663.29	18,435.94	25,483.06		636,231.88	113,768.12
ค่าจ้างเหมาบริการ	2,000,000.00	53,373.71	163,740.00	156,891.32	141,768.58	223,240.00	166,813.00	256,870.00	141,768.58		1,304,465.19	695,534.81
ค่าใช้สอยอื่นๆ (ค่าเช่ารถ)	600,000.00	3,500.00	-	3,500.00	-	3,500.00	-	-	-		10,500.00	589,500.00
หอพักนักศึกษา												
ค่าซ่อมแซมหอพัก	100,000.00	61,280.00	26,589.00	77,000.00	24,025.00	25,103.00	156,475.00	10,000.00	2,000.00		382,472.00	-282,472.00
ค่าจ้างเหมาพาหนะนำนักศึกษาไปโรงพยาบาล	110,000.00	-	2,400.00	-	600.00	-	-	-	-		3,000.00	107,000.00
ค่าจ้างเหมาสิ่งปลูกสร้างหอพัก	100,000.00	-	-	-	-	-	-	-	-		-	100,000.00
ค่าใช้สอยอื่นๆ (ค่าซักรีด)	100,000.00	-	2,910.00	-	890.00	-	-	-	-		3,800.00	96,200.00
งานนโยบาย												
โครงการพัฒนาคุณภาพชีวิตนักศึกษา (งานซ่อมหอพักประจำปี)	500,000.00	-	-	-	-	-	-	-	-		-	500,000.00
อื่นๆ												
งบประมาณกิจกรรมนักศึกษา	1,000,000.00	-	-	-	-	-	-	-	-		-	1,000,000.00

งบประมาณเงินรายได้ กองงานวิทยาเขตเพชรบุรี

ปีงบประมาณ 2564

ประจำเดือนพฤษภาคม 2564

ลำดับ	ว/ด/ป	รายการ	เงินรายได้มหาวิทยาลัยฯ		
			ค่าซ่อมแซม	จ้างเหมาบริการ	อื่นๆ (เช่ารถ)
		งบประมาณคงเหลือ (ยอดยกมา)	139,251.18	837,303.39	589,500.00
1	5 พ.ค.64	ค่าจ้างเหมาบริการรักษาความปลอดภัย ประจำเดือนเมษายน 2564		141,240.00	
2	7 พ.ค.64	งานเปลี่ยนยางรถยนต์ จำนวน 4 เส้น รถยนต์ทะเบียน นข 2808 เพชรบุรี	13,199.99		
3	7 พ.ค.64	งานเปลี่ยนไดร์สตาร์ท รถยนต์ทะเบียน กค 3080 เพชรบุรี	8,618.85		
4	7 พ.ค.64	ค่าบริการซ่อมแซมไฟฟ้าอาคารสถาปัตยกรรมไทยฯ		528.58	
5	13 พ.ค.64	งานเปลี่ยนถ่ายน้ำมันเครื่อง สฎ 8639 กทม. -น้ำมันเครื่อง,กรองอากาศ,เช็คระยะ,น้ำยาล้างหัวฉีด,ปะเก็นฝาครอบวาล์ว,แหวนรอง	3,664.22		
รวมค่าใช้จ่ายประจำเดือนพฤษภาคม 2564			25,483.06	141,768.58	-
งบประมาณคงเหลือในปีงบประมาณ 2564			113,768.12	695,534.81	589,500.00

งบประมาณเงินรายได้ กองงานวิทยาเขตเพชรบุรี

ปีงบประมาณ 2564 งานบริการนักศึกษา

ประจำเดือนพฤษภาคม 2564

ลำดับที่	ว/ด/ป	รายการ	เงินรายได้หอพักนักศึกษา				งบพัฒนา คุณภาพ นศ.
			บริการนักศึกษา	ค่าพาหนะไป รพ.	ค่าสิ่งปลูกสร้าง	อื่นๆ (ค่าซักรีด)	
		งบประมาณคงเหลือ (ยอดยกมา)	- 280,472.00	107,000.00	100,000.00	96,200.00	500,000.00
1	19 พ.ค.64	งานติดตั้งมุ้งลวดอาคารกิจกรรมและนันทนาการ จำนวน 5 บาน	2,000.00				
รวมค่าใช้จ่ายประจำเดือนพฤษภาคม 2564			2,000.00	-	-	-	-
งบประมาณคงเหลือในปีงบประมาณ 2564			- 282,472.00	107,000.00	100,000.00	96,200.00	500,000.00

รายการจัดซื้อและเบิกจ่ายค่าวัสดุ งานบริหารทั่วไป งบประมาณเงินรายได้ ปีงบประมาณ 2564

ประจำเดือนพฤษภาคม 2564

ลำดับ ที่	เลขที่เอกสาร เบิกจ่าย	วันที่ เบิกจ่าย	รายการงบประมาณ/รายการเบิก	ยอด งบประมาณ	จำนวน เงินที่เบิกจ่าย	จำนวนเงิน คงเหลือ	หมายเหตุ
			ค่าวัสดุ	849,786.96			
1	พ.(สวพ2)78/2564	7 พค 64	จัดซื้อวัสดุอุปกรณ์ติดตั้งก๊อกรน้ำ 12 รายการ		3,490.00		
2	พ.(สวพ2)79/2564	12 พค 64	จัดซื้อน้ำยาทำความสะอาดอาคารวิทยาลัยฯ 2 รายการ		14,723.20		
3	พ.(สวพ2)80/2564	12 พค 64	จัดซื้อแผ่นขัดพื้นอาคารวิทยาลัยฯ จำนวน 5 แผ่น		1,712.00		
4	พ.(สวพ2)83/2564	19 พค 64	จัดซื้อวัสดุไฟฟ้า จำนวน 8 อัน		10,272.00		
5	พ.(สวพ2)84/2564	19 พค 64	จัดซื้ออุปกรณ์ตัดหญ้าและซ่อมบำรุง 3 รายการ		5,450.00		
6	พ.(สวพ2)85/2564	25 พค 64	จัดซื้อธง จำนวน 2 รายการ		2,890.00		
					38,537.20	811,249.76	

รายการจัดซื้อและเบิกจ่ายค่าวัสดุ งานบริหารทั่วไป งบประมาณเงินรายได้ ปีงบประมาณ 2564

ประจำเดือนพฤษภาคม 2564

ลำดับ ที่	เลขที่เอกสาร เบิกจ่าย	วันที่ เบิกจ่าย	รายการงบประมาณ/รายการเบิก	ยอด งบประมาณ	จำนวน เงินที่เบิกจ่าย	จำนวนเงิน คงเหลือ	หมายเหตุ
--------------	--------------------------	--------------------	---------------------------	-----------------	--------------------------	----------------------	----------

รายการจัดซื้อและเบิกจ่ายค่าวัสดุ งานบริการนักศึกษา งบประมาณเงินรายได้ ปีงบประมาณ 2564

ประจำเดือนพฤษภาคม 2564

ลำดับ ที่	เลขที่เอกสาร เบิกจ่าย	วันที่ เบิกจ่าย	รายการงบประมาณ/รายการเบิก	ยอด งบประมาณ	จำนวน เงินที่เบิก	จำนวนเงิน คงเหลือ	หมายเหตุ
			ค่ายาและเวชภัณฑ์	371,105.13			
					-	371,105.13	
			ค่าวัสดุสำหรับงานหอพักนักศึกษา	452,427.09			
1	พ.(สวพ2)82/2564	17 พค 64	จัดซื้อวัสดุอุปกรณ์กีฬา จำนวน 12 รายการ		70,450.00		
					70,450.00	381,977.09	
					70,450.00		

รายการจัดซื้อและเบิกจ่ายค่าวัสดุ งานบริหารทั่วไป งบประมาณเงินรายได้ ปีงบประมาณ 2564

ประจำเดือนพฤษภาคม 2564

ลำดับ ที่	เลขที่เอกสาร เบิกจ่าย	วันที่ เบิกจ่าย	รายการงบประมาณ/รายการเบิก	ยอด งบประมาณ	จำนวน เงินที่เบิกจ่าย	จำนวนเงิน คงเหลือ	หมายเหตุ
--------------	--------------------------	--------------------	---------------------------	-----------------	--------------------------	----------------------	----------

รายการเบิกจ่ายค่าเช่า งบประมาณเงินรายได้ ปีงบประมาณ 2564

ประจำเดือนพฤษภาคม 2564

ลำดับ ที่	เลขที่เอกสาร เบิกจ่าย	วันที่ เบิกจ่าย	รายการงบประมาณ/รายการเบิก	ยอด งบประมาณ	จำนวน เงินที่เบิกจ่าย	จำนวนเงิน คงเหลือ	หมายเหตุ
			ค่าใช้สอย	97,754.23			
1	พ.(สวพ2)81/2564	14 พค. 64	เบิกจ่ายค่าเช่าเครื่องปริ้นเตอร์สี จำนวน 1 เครื่อง/เดือนเมย. 64		1,096.35		
2	พ.(สวพ2)86/2564	25 พค 64	เบิกจ่ายค่าเช่าคอมพิวเตอร์พร้อมเครื่องปริ้นเตอร์สี จำนวน 1 เครื่อง/เดือนเมย. 64		2,786.59		
3	พ.(สวพ2)89/2564	27 พค 64	เบิกจ่ายค่าเช่าเครื่องปริ้นเตอร์สี จำนวน 11 เครื่อง/เดือนเมย. 64		20,530.10		
4	พ.(สวพ2)88/2564	25 พค. 64	เบิกจ่ายค่าเช่าเครื่องถ่ายเอกสาร จำนวน 6 เครื่อง/เดือนเมย.64		15,581.80		
5	พ.(สวพ2)87/2564	25 พค. 64	เบิกจ่ายค่าเช่าเครื่องถ่ายเอกสาร จำนวน 1 เครื่อง/เดือนเมย.64		5,045.87		
					45,040.71	52,713.52	

รายงานผลการดำเนินงาน ประจำเดือนพฤษภาคม 2564

งานบริการการสอน

1.รายงานผลการขอใช้ห้องนอกรายงานเรียนและจัดการเรียนการสอนแบบออนไลน์

ไม่มีการขอใช้ห้องนอกรายงานเรียนและจัดการเรียนการสอนแบบออนไลน์

คณะวิชา	จำนวนการใช้ห้องจัดการเรียนการสอนแบบออนไลน์ 2564					รวม
	ก.พ.	มี.ค.	เม.ย.	พ.ค.	มิ.ย.	
	จำนวน(วิชา)	จำนวน(วิชา)	จำนวน(วิชา)	จำนวน(วิชา)	จำนวน(วิชา)	
1. คณะสัตวศาสตร์และเทคโนโลยีการเกษตร	30	25	0	0		55
2. คณะวิทยาการจัดการ	18	24	0	0		42
3. คณะเทคโนโลยีสารสนเทศเพื่อการสื่อสาร	0	0	0	0		-
4. หน่วยงานอื่นๆ	0	0	0	0		-
รวม	48	49	0	0	0	97

2.รายงานการตรวจสอบความพร้อมกล้องวงจรปิด ประจำอาคารเรียนรวม2 และอาคารวิทยบริการ

- 1.กล้องวงจรปิดประจำอาคารเรียนรวม2ใช้งานได้ตามปกติทุกตัว ยกเว้นห้อง ร.2313 ซึ่งอยู่ระหว่างรอการดำเนินการซ่อมจากบริษัท
- 2.กล้องวงจรปิดประจำอาคารวิทยบริการการ ใช้งานได้ตามปกติทุกตัว
- 3.ในช่วง 1 เดือนที่ผ่านมาไม่มีการขอย้อนดูข้อมูลย้อนหลัง

3.รายงานผลการยืม-คืน โสตทัศนูปกรณ์และอุปกรณ์ประจำอาคารเรียนรวม2

รายการ	ปีงบประมาณ 2564 (1 ต.ค. 63 - 30 ก.ย. 64)												รวม
	ต.ค.	พ.ย.	ธ.ค.	ม.ค.	ก.พ.	มี.ค.	เม.ย.	พ.ค.	มิ.ย.	ก.ค.	ส.ค.	ก.ย.	
1. ชุดลำโพงเคลื่อนที่	2	1	0	0	0	0	1	0				1	5
2. ไมโครโฟนมีสาย	2	1	0	0	0	0	0	0				0	3
3. ไมโครโฟนไร้สาย	2	2	0	0	0	0	0	1				1	6
4. เครื่องเสียงชุดใหญ่	0	0	0	0	0	0	0	0				0	0
5. ขาดังไมโครโฟน	3	0	0	0	0	0	0	0				0	3
6. เครื่องมัลติมีเดียโปรเจคเตอร์(Projector)	0	0	0	0	0	0	0	0				2	2
7. ปลั๊กไฟ	0	1	0	0	0	0	0	0				1	2
8. สายสัญญาณเสียง	1	0	0	0	0	0	0	0				1	2
9. เครื่องฉายภาพสามมิติ(Visualizer)	0	0	0	0	0	0	0	0				0	0
10. โต๊ะหน้าขาว	13	3	18	0	0	0	0	0				0	34
11. เก้าอี้พลาสติก	0	50	30	0	0	0	10	0				0	90
12. บอร์ดติดประกาศ	0	6	16	0	0	0	0	0				0	22
13. โฟเดียม	0	0	0	0	0	0	0	0				0	0
รวม	23	64	64	0	0	0	11	1	0	0	0	6	169

4. งานผลิตสื่อ

งานผลิตสื่อ	ปีงบประมาณ 2564 (1 ต.ค. 63 - 30 ก.ย. 64)												รวม
	ต.ค.	พ.ย.	ธ.ค.	ม.ค.	ก.พ.	มี.ค.	เม.ย.	พ.ค.	มิ.ย.	ก.ค.	ส.ค.	ก.ย.	
1. ถ่ายภาพนิ่ง/วิดีโอ	1	1	1	1	0	4	4	0			-	4	16
2. ตัดต่อวิดีโอและนำเสนอ	1	1	0	1	0	1	4	0			-	2	10
3. ออกแบบสื่อประชาสัมพันธ์	7	1	1	7	0	4	0	18			-	-	38
4. ประชาสัมพันธ์ข่าวสารทาง Facebook	66	26	40	63	0	54	80	72			-	-	401
5. ประชาสัมพันธ์ข่าวสารทาง Line	2	0	0	1	0	1	0	0			-	-	4
6. ตีตประกาศ	3	1	2	3	0	0	80	0			-	-	89
รวม	80	30	44	76	0	64	168	90	0	0	0	6	558

5. งานประชาสัมพันธ์

งานประชาสัมพันธ์	ปีงบประมาณ 2564 (1 ต.ค. 63 - 30 ก.ย. 64)											รวม	
	ต.ค.	พ.ย.	ธ.ค.	ม.ค.	ก.พ.	มี.ค.	เม.ย.	พ.ค.	มิ.ย.	ก.ค.	ส.ค.		ก.ย.
1. ลงเว็บไซต์ http://www.pitc.su.ac.th	5	5	9	4	8	9	4	2					46
2. ลงข่าวสาร Su-mail	11	11	11	4	12	12	3	3					67
3. ลงข่าวสารทาง Facebook	61	50	81	109	38	42	88	77					546
4. ลงข่าวสารทาง Line	10	13	30	25	13	29	68	61					249
5. ลงข่าวสารทาง ป้ายไฟตัวอักษร	0	0	0	0	0	0	0	0					0
6. ออกแบบโปสเตอร์/ประกาศ/อินโฟกราฟิก	2	4	5	1	2	13	9	5					41
7. ติดประกาศ	5	5	5	1	3	1	0	2					22
8. ปรับปรุงเว็บไซต์ http://www.pitc.su.ac.th							0	0					0
9. การตอบคำถามทาง Facebook							101	212					313
10. การจัดการข้อร้องเรียน							0	1					1
รวม	94	88	141	144	76	106	273	363	0	0	0	0	1285

รายงานผลการดำเนินงานบริหารทั่วไป ประจำเดือนพฤษภาคม 2564

ข้อมูล ณ วันที่ 9 มิถุนายน 2564

1. การยื่นขอกำหนดตำแหน่งทางวิชาการ

ชื่อ-นามสกุล	สังกัด	รายละเอียด	วันที่ยื่น
อาจารย์ ดร. ศรีณย์พงศ์ ทองเรือง	คณะสัตวศาสตร์ฯ	ยื่นขอกำหนดตำแหน่งทางวิชาการ ระดับผู้ช่วยศาสตราจารย์ สาขาวิชาสัตวศาสตร์	5-พ.ค.-64
อาจารย์ ดร. สาวิกา กัลปพฤกษ์	คณะสัตวศาสตร์ฯ	ยื่นขอกำหนดตำแหน่งทางวิชาการ ระดับผู้ช่วยศาสตราจารย์ สาขาวิชาการเพาะเลี้ยงสัตว์น้ำ	14-พ.ค.-64

2. การปรับวุฒิการศึกษา

ชื่อ-นามสกุล	สังกัด	รายละเอียด	วันที่ยื่น
อาจารย์ ดร. สุรภัทร์ พิไชยแพทย์	คณะวิทยาการจัดการ	สำเร็จการศึกษาปริญญาเอก สาขาวิชายุทธศาสตร์และความมั่นคง จากมหาวิทยาลัยบูรพา เมื่อวันที่ 5 ธันวาคม 2563	7-พ.ค.-64

3. การลาศึกษาต่อ

ชื่อ-นามสกุล	สังกัด	รายละเอียด	วันที่ลา
นางสาวฉัตรวริน คลองน้อย	คณะวิทยาการจัดการ	ลาศึกษาต่อปริญญาโท สาขาวิชาการจัดการโรงแรม ณ วิทยาลัยนานาชาติ มีกำหนด 2 ปี	8 พ.ค. 64 - 7 พ.ค. 66

4. การรายงานตัวกลับเข้าปฏิบัติงาน

ชื่อ-นามสกุล	สังกัด	รายละเอียด	วันที่ยื่น
ผศ. วรพล พิณีจ	คณะวิทยาการจัดการ	ลาศึกษาต่อระดับปริญญาเอก สาขานโยบายสาธารณะและการจัดการภาครัฐ มหาวิทยาลัยมหิดล มีกำหนด 5 เดือน ตั้งแต่วันที่ 1 ธันวาคม 2564 ถึง วันที่ 30 เมษายน 2564 ได้ศึกษารายวิชา	7-พ.ค.-64

5. การขอใช้ห้องประชุม

คณะวิชา/หน่วยงาน	ระหว่างเดือนตุลาคม 2563 - มีนาคม 2564							ระหว่างเดือนเมษายน 2564 - กันยายน 2564							รวมทั้งสิ้น
	ต.ค.	พ.ย.	ธ.ค.	ม.ค.	ก.พ.	มี.ค.	รวม	เม.ย.	พ.ค.	มิ.ย.	ก.ค.	ส.ค.	ก.ย.	รวม	
กองงานวิทยาเขตเพชรบุรี	27	18	17	6	9	16	93	2	5					7	100
คณะสัตวศาสตร์และเทคโนโลยีการเกษตร	4	5	7	1	4	11	32	2	1					3	35
คณะวิทยาการจัดการ	17	8	7	0	1	2	35	0	0					0	35
คณะเทคโนโลยีสารสนเทศและการสื่อสาร	2	2	2	0	1	4	11	1	0					1	12
หน่วยงานอื่นๆ	1	1	1	0	0	0	3	0	0					0	3
รวม	51	34	34	7	15	33	174	5	6	0	0	0	0	11	185

6. การขอหนังสือรับรองการทำงาน

คณะวิชา/หน่วยงาน	ระหว่างเดือนตุลาคม 2563 - มีนาคม 2564							ระหว่างเดือนเมษายน 2564 - กันยายน 2564							รวมทั้งสิ้น
	ต.ค.	พ.ย.	ธ.ค.	ม.ค.	ก.พ.	มี.ค.	รวม	เม.ย.	พ.ค.	มิ.ย.	ก.ค.	ส.ค.	ก.ย.	รวม	
กองงานวิทยาเขตเพชรบุรี	5	4	2	4	2	3	20	0	1					1	21
คณะสัตวศาสตร์และเทคโนโลยีการเกษตร	1	0	0	0	2	1	4	3	0					3	7
คณะวิทยาการจัดการ	5	2	6	4	3	4	24	2	4					6	30
คณะเทคโนโลยีสารสนเทศและการสื่อสาร	2	1	0	2	0	1	6	2	1					3	9
รวม	13	7	8	10	7	9	54	7	6	0	0	0	0	13	67

7. การขอมีบัตรประจำตัวข้าราชการ พนักงาน และลูกจ้าง

คณะวิชา/หน่วยงาน	ระหว่างเดือนตุลาคม 2563 - มีนาคม 2564							ระหว่างเดือนเมษายน 2564 - กันยายน 2564							รวมทั้งสิ้น
	ต.ค.	พ.ย.	ธ.ค.	ม.ค.	ก.พ.	มี.ค.	รวม	เม.ย.	พ.ค.	มิ.ย.	ก.ค.	ส.ค.	ก.ย.	รวม	
กองงานวิทยาเขตเพชรบุรี	0	1	0	0	0	0	1	0	0					0	1
คณะสัตวศาสตร์และเทคโนโลยีการเกษตร	0	0	0	0	0	0	0	0	1					1	1
คณะวิทยาการจัดการ	0	0	1	0	0	0	1	0	0					0	1
คณะเทคโนโลยีสารสนเทศและการสื่อสาร	0	0	0	0	0	0	0	1	0					1	1
รวม	0	1	1	0	0	0	2	1	1	0	0	0	0	2	4

8. การขอใช้ยานพาหนะ

คณะวิชา/หน่วยงาน	ระหว่างเดือนตุลาคม 2563 - มีนาคม 2564							ระหว่างเดือนเมษายน 2564 - กันยายน 2564							รวมทั้งสิ้น
	ต.ค.	พ.ย.	ธ.ค.	ม.ค.	ก.พ.	มี.ค.	รวม	เม.ย.	พ.ค.	มิ.ย.	ก.ค.	ส.ค.	ก.ย.	รวม	
นข 893 เพชรบุรี (กองงานวิทยาเขตเพชรบุรี)	20	4	29	17	13	20	103	5	6					11	114
นข 1866 เพชรบุรี(กองงานวิทยาเขตเพชรบุรี)	20	13	14	10	11	14	82	7	8					15	97
นข 2808 เพชรบุรี(กองงานวิทยาเขตเพชรบุรี)	10	11	10	5	6	12	54	11	4					15	69
กค 3080 เพชรบุรี(กองงานวิทยาเขตเพชรบุรี)	19	13	11	6	7	13	69	12	9					21	90
สฎ 8639 เพชรบุรี(กองงานวิทยาเขตเพชรบุรี)	14	15	11	7	5	7	59	7	5					12	71
กต 2879 เพชรบุรี (กองงานวิทยาเขตเพชรบุรี)	15	5	11	9	5	17	62	6	6					12	74
กค 737 เพชรบุรี (คณะวิทยาการจัดการ)	10	8	5	5	4	5	37	3	4					7	44
สจ 9097 กรุงเทพมหานคร (คณะวิทยาการจัดการ)	9	11	9	2	1	7	39	2	11					13	52
รวม	117	80	100	61	52	95	505	53	53	0	0	0	0	106	611

13. การขอหนังสือสำคัญ

คณะวิชา/หน่วยงาน	ระหว่างเดือนตุลาคม 2563 - มีนาคม 2564							ระหว่างเดือนเมษายน 2564 - กันยายน 2564							รวมทั้งสิ้น
	ต.ค.	พ.ย.	ธ.ค.	ม.ค.	ก.พ.	มี.ค.	รวม	เม.ย.	พ.ค.	มิ.ย.	ก.ค.	ส.ค.	ก.ย.	รวม	
การขอหนังสือสำคัญ	114	49	124	14	33	79	413	27	0	0	0	0	0	27	880
ใบระเบียบผลการศึกษา (Transcript)	40	35	65	9	15	30	194	16	0					16	210
ใบระเบียบผลการศึกษา(Transcript)ฉบับสมบูรณ์	14	2	17	0	1	8	42	2	0					2	44
หนังสือรับรองการเป็นนักศึกษา	46	6	25	5	5	13	100	2	0					2	102
หนังสือคาดว่าจะสำเร็จการศึกษา	0	0	12	0	7	22	41	5	0					5	46
ใบแทนปริญญาบัตร	5	4	0	0	0	3	12	0	0					0	12
ใบแปลปริญญาบัตร	0	0	0	0	0	0	0	0	0					0	0
หนังสือรับรองว่าสำเร็จการศึกษา(จบหลักสูตร)	9	2	5	0	5	3	24	2	0					2	26
การขอหนังสือสำคัญแบบ On line	231	146	301	507	521	626	2332	795	1407	0	0	0	0	2202	9068
ใบระเบียบผลการศึกษา (Transcript)	31	18	55	173	188	187	652	325	190					515	1167
ใบระเบียบผลการศึกษา(Transcript)ฉบับสมบูรณ์	82	74	112	124	87	106	585	90	546					636	1221
หนังสือรับรองการเป็นนักศึกษา	2	5	23	83	79	104	296	76	84					160	456
หนังสือคาดว่าจะสำเร็จการศึกษา	0	0	2	9	68	121	200	215	61					276	476
ใบแทนปริญญาบัตร	33	12	35	25	11	28	144	23	17					40	184
ใบแปลปริญญาบัตร	4	1	5	8	12	1	31	2	3					5	36
หนังสือรับรองว่าสำเร็จการศึกษา(จบหลักสูตร)	79	36	69	85	76	79	424	64	506					570	994
รวม	345	195	425	521	554	705	2745	822	1407	0	0	0	0	2229	9948

14. ค่าจัดส่งหนังสือสำคัญทางไปรษณีย์

คณะวิชา/หน่วยงาน	ระหว่างเดือนตุลาคม 2563 - มีนาคม 2564							ระหว่างเดือนเมษายน 2564 - กันยายน 2564							รวมทั้งสิ้น
	ต.ค.	พ.ย.	ธ.ค.	ม.ค.	ก.พ.	มี.ค.	รวม	เม.ย.	พ.ค.	มิ.ย.	ก.ค.	ส.ค.	ก.ย.	รวม	
ค่าไปรษณีย์	2906	2257	3434	8206	7563	8076	32442	11130	1407					12537	44979
รวม	2906	2257	3434	8206	7563	8076	32442	11130	1407	0	0	0	0	12537	44979

15. สรุปจำนวนนักศึกษา

คณะวิชา/หน่วยงาน	ระหว่างเดือนตุลาคม 2563 - กันยายน 2564												
	ต.ค.	พ.ย.	ธ.ค.	ม.ค.	ก.พ.	มี.ค.	เม.ย.	พ.ค.	มิ.ย.	ก.ค.	ส.ค.	ก.ย.	
คณะสัตวศาสตร์และเทคโนโลยีการเกษตร	548	546	546	545	519	514	630	630	533				
คณะวิทยาการจัดการ	3843	3818	3816	3801	3791	3769	4163	3684	3489				
คณะเทคโนโลยีสารสนเทศและการสื่อสาร	483	479	479	470	468	466	541	540	557				
รวม	4874	4843	4841	4816	4778	4749	5334	4854	4579	0	0	0	

16. รายงานค่าใช้จ่ายในการจัดเลี้ยงประชุม

คณะวิชา/หน่วยงาน	ค่าใช้จ่ายในการจัดเลี้ยงประชุม (ตุลาคม 2563 - มีนาคม 2564)						
	ต.ค.	พ.ย.	ธ.ค.	ม.ค.	ก.พ.	มี.ค.	รวม
กองงานวิทยาเขตเพชรบุรี	20,635	9,985	8,821	1,508	1,716	5,126	47,791
คณะสัตวศาสตร์และเทคโนโลยีการเกษตร	2,570	13,300	4,400	400	631	2,580	23,881
คณะวิทยาการจัดการ	19,980	7,710	4,275	-	-	-	31,965
คณะเทคโนโลยีสารสนเทศและการสื่อสาร	630	975	910	-	-	3,360	5,875
หน่วยงานอื่นๆ	-	1,740	1,200	-	-	-	2,940
รวม	43,815	33,710	19,606	1,908	2,347	11,066	112,452
คณะวิชา/หน่วยงาน	ค่าใช้จ่ายในการจัดเลี้ยงประชุม (เมษายน 2564 - กันยายน 2564)						
	เม.ย.	พ.ค.	มิ.ย.	ก.ค.	ส.ค.	ก.ย.	รวม
กองงานวิทยาเขตเพชรบุรี	425	250	-	-	-	-	675
คณะสัตวศาสตร์และเทคโนโลยีการเกษตร	1,033	-	-	-	-	-	1,033
คณะวิทยาการจัดการ	-	-	-	-	-	-	-
คณะเทคโนโลยีสารสนเทศและการสื่อสาร	222	-	-	-	-	-	222
หน่วยงานอื่นๆ	-	-	-	-	-	-	-
รวม	1,680	250	-	-	-	-	425
คณะวิชา/หน่วยงาน	สรุปค่าใช้จ่ายปีงบประมาณ 2564						
	ต.ค.-มี.ค.	เม.ย.-ก.ย.	รวม				
กองงานวิทยาเขตเพชรบุรี	47,791	675	48,466				
คณะสัตวศาสตร์และเทคโนโลยีการเกษตร	23,881	1,033	24,914				
คณะวิทยาการจัดการ	31,965	-	31,965				
คณะเทคโนโลยีสารสนเทศและการสื่อสาร	5,875	222	6,097				
หน่วยงานอื่นๆ	2,940	-	2,940				
รวม	112,452	425	112,877				

17. รายงานค่าบริการการใช้ห้องประชุม

คณะวิชา/หน่วยงาน	ค่าใช้จ่ายค่าบริการการใช้ห้องประชุม (ตุลาคม 2563 - มีนาคม 2564)						
	ต.ค.	พ.ย.	ธ.ค.	ม.ค.	ก.พ.	มี.ค.	รวม
กองงานวิทยาเขตเพชรบุรี	13,800	8,100	11,500	2,550	4,350	8,050	48,350
คณะสัตวศาสตร์และเทคโนโลยีการเกษตร	5,500	6,550	4,450	400	3,750	5,250	25,900
คณะวิทยาการจัดการ	13,600	7,550	11,550	-	200	350	33,250
คณะเทคโนโลยีสารสนเทศและการสื่อสาร	600	1,350	1,200	-	350	2,650	6,150
หน่วยงานอื่นๆ	-	850	200	-	-	-	1,050
รวม	33,500	24,400	28,900	2,950	8,650	16,300	114,700
คณะวิชา/หน่วยงาน	ค่าใช้จ่ายค่าบริการการใช้ห้องประชุม (เมษายน 2564 - กันยายน 2564)						
	เม.ย.	พ.ค.	มิ.ย.	ก.ค.	ส.ค.	ก.ย.	รวม
กองงานวิทยาเขตเพชรบุรี	350	1,550	-	-	-	-	1,900
คณะสัตวศาสตร์และเทคโนโลยีการเกษตร	550	500	-	-	-	-	1,050
คณะวิทยาการจัดการ	-	-	-	-	-	-	-
คณะเทคโนโลยีสารสนเทศและการสื่อสาร	1,750	-	-	-	-	-	1,750
หน่วยงานอื่นๆ	-	-	-	-	-	-	-
รวม	2,650	2,050	-	-	-	-	4,700
คณะวิชา/หน่วยงาน	สรุปค่าใช้จ่ายปีงบประมาณ 2564						
	ต.ค.-มี.ค.	เม.ย.-ก.ย.	รวม				
กองงานวิทยาเขตเพชรบุรี	48,350	1,900	50,250				
คณะสัตวศาสตร์และเทคโนโลยีการเกษตร	25,900	1,050	26,950				
คณะวิทยาการจัดการ	33,250	-	33,250				
คณะเทคโนโลยีสารสนเทศและการสื่อสาร	6,150	1,750	7,900				
หน่วยงานอื่นๆ	1,050	-	1,050				
รวม	114,700	4,700	119,400				

18. การเบิกจ่ายเงินค่าไปรษณีย์

คณะวิชา/หน่วยงาน	ค่าใช้จ่ายการจัดส่งทางไปรษณีย์ (ตุลาคม 2563 - มีนาคม 2564)						
	ต.ค.	พ.ย.	ธ.ค.	ม.ค.	ก.พ.	มี.ค.	รวม
กองงานวิทยาเขตเพชรบุรี	427	2,416	1,887	2,586	4,517	1,965	13,798
คณะสัตวศาสตร์และเทคโนโลยีการเกษตร	2,786	1,083	1,173	259	79	1,375	6,755
คณะเทคโนโลยีสารสนเทศและการสื่อสาร	-	-	-	-	-	1,319	1,319
รวม	3,213	3,499	3,060	2,845	4,596	4,659	21,872
คณะวิชา/หน่วยงาน	ค่าใช้จ่ายการจัดส่งทางไปรษณีย์ (เมษายน 2564 - กันยายน 2564)						
	เม.ย.	พ.ค.	มิ.ย.	ก.ค.	ส.ค.	ก.ย.	รวม
กองงานวิทยาเขตเพชรบุรี	3,252	835					4,087
คณะสัตวศาสตร์และเทคโนโลยีการเกษตร	1,452	257					1,709
คณะเทคโนโลยีสารสนเทศและการสื่อสาร	37	-					37
หน่วยงานอื่นๆ	-	-					-
รวม	4,741	1,092	-	-	-	-	5,833
คณะวิชา/หน่วยงาน	สรุปค่าใช้จ่ายปีงบประมาณ 2564						
	ต.ค.-มี.ค.	เม.ย.-ก.ย.	รวม				
กองงานวิทยาเขตเพชรบุรี	13,798	4,087	17,885				
คณะสัตวศาสตร์และเทคโนโลยีการเกษตร	6,755	1,709	8,464				
คณะเทคโนโลยีสารสนเทศและการสื่อสาร	1,319	37	1,356				
รวม	21,872	5,833	27,705				

21. รายงานค่าใช้จ่ายน้ำมันเชื้อเพลิง

ทะเบียนรถยนต์	ค่าใช้จ่ายการใช้น้ำมันเชื้อเพลิง (ตุลาคม 2563 - มีนาคม 2564)						
	ต.ค.	พ.ย.	ธ.ค.	ม.ค.	ก.พ.	มี.ค.	รวม
นข 893 เพชรบุรี (กองงานวิทยาเขตเพชรบุรี)	2,160.20	1,120.00	4,780.00	2,100.00	2,860.00	2,860.00	15,880.20
นข 1866 เพชรบุรี (กองงานวิทยาเขตเพชรบุรี)	5,400.00	5,510.00	3,550.00	2,350.00	4,470.00	5,560.00	26,840.00
นข 2808 เพชรบุรี (กองงานวิทยาเขตเพชรบุรี)	3,680.00	3,130.00	5,670.00	1,150.00	3,020.00	3,260.00	19,910.00
กค 3080 เพชรบุรี (กองงานวิทยาเขตเพชรบุรี)	3,649.30	1,300.00	2,910.00	1,200.00	3,510.00	3,060.00	15,629.30
สฎ 8639 เพชรบุรี (กองงานวิทยาเขตเพชรบุรี)	3,370.00	6,680.10	7,690.00	3,400.00	2,410.00	4,090.00	27,640.10
กค 737 เพชรบุรี (คณะวิทยาการจัดการ)	6,240.00	3,040.00	2,130.00	1,500.00	3,040.00	1,620.00	17,570.00
ฮธ 9097 กรุงเทพฯ (คณะวิทยาการจัดการ)	7,830.30	6,510.00	7,350.00	-	1,940.00	6,440.00	30,070.30
กต 2879 เพชรบุรี (คณะวิทยาการจัดการ)	11,959.00	7,305.10	7,509.00	7,325.10	2,100.00	13,247.00	49,445.20
รวม	44,288.80	34,595.20	41,589.00	19,025.10	23,350.00	40,137.00	202,985.10
คณะวิชา/หน่วยงาน	ค่าใช้จ่ายการใช้น้ำมันเชื้อเพลิง (เมษายน 2564 - กันยายน 2564)						
	เม.ย.	พ.ค.	มิ.ย.	ก.ค.	ส.ค.	ก.ย.	รวม
นข 893 เพชรบุรี (กองงานวิทยาเขตเพชรบุรี)							-
นข 1866 เพชรบุรี (กองงานวิทยาเขตเพชรบุรี)							-
นข 2808 เพชรบุรี (กองงานวิทยาเขตเพชรบุรี)							-
กค 3080 เพชรบุรี (กองงานวิทยาเขตเพชรบุรี)							-
สฎ 8639 เพชรบุรี (กองงานวิทยาเขตเพชรบุรี)							-
กค 737 เพชรบุรี (คณะวิทยาการจัดการ)							-
ฮธ 9097 กรุงเทพฯ (คณะวิทยาการจัดการ)							-
กต 2879 เพชรบุรี (คณะวิทยาการจัดการ)							-
รวม	-	-	-	-	-	-	-
คณะวิชา/หน่วยงาน	สรุปค่าใช้จ่ายปีงบประมาณ 2564						
	ต.ค.-มี.ค.	เม.ย.-ก.ย.	รวม				
นข 893 เพชรบุรี (กองงานวิทยาเขตเพชรบุรี)	15,880.20	-	15,880.20				
นข 1866 เพชรบุรี (กองงานวิทยาเขตเพชรบุรี)	26,840.00	-	26,840.00				
นข 2808 เพชรบุรี (กองงานวิทยาเขตเพชรบุรี)	19,910.00	-	19,910.00				
กค 3080 เพชรบุรี (กองงานวิทยาเขตเพชรบุรี)	15,629.30	-	15,629.30				
สฎ 8639 เพชรบุรี (กองงานวิทยาเขตเพชรบุรี)	27,640.10	-	27,640.10				
กค 737 เพชรบุรี (คณะวิทยาการจัดการ)	17,570.00	-	17,570.00				
ฮธ 9097 กรุงเทพฯ (คณะวิทยาการจัดการ)	30,070.30	-	30,070.30				
กต 2879 เพชรบุรี (คณะวิทยาการจัดการ)	49,445.20	-	49,445.20				
รวม	202,985.10	-	202,985.10				

รายงานบุคลากรวิทยาเขตสารสนเทศเพชรบุรี

จำแนกตามประเภทและแหล่งงบประมาณ

ข้อมูล ณ วันที่ 9 มิถุนายน 2564

คณะวิชา/หน่วยงาน	ข้าราชการ	พนักงานประจำ	พนักงานชั่วคราว	ลูกจ้างชั่วคราว	รวม
กองงานวิทยาเขตเพชรบุรี	1	41	17	61	120
คณะสัตวศาสตร์และเทคโนโลยีการเกษตร	2	69	1	10	82
คณะวิทยาการจัดการ	1	130	25	11	167
คณะเทคโนโลยีสารสนเทศและการสื่อสาร	0	68	2	4	74
หอสมุดวิทยาเขตสารสนเทศเพชรบุรี	0	5	0	4	9
ศูนย์คอมพิวเตอร์วิทยาเขตสารสนเทศเพชรบุรี	0	4	0	0	4
รวมทั้งสิ้น	4	317	45	90	456

แผนภูมิอัตรากำลังวิทยาเขตสารสนเทศเพชรบุรี

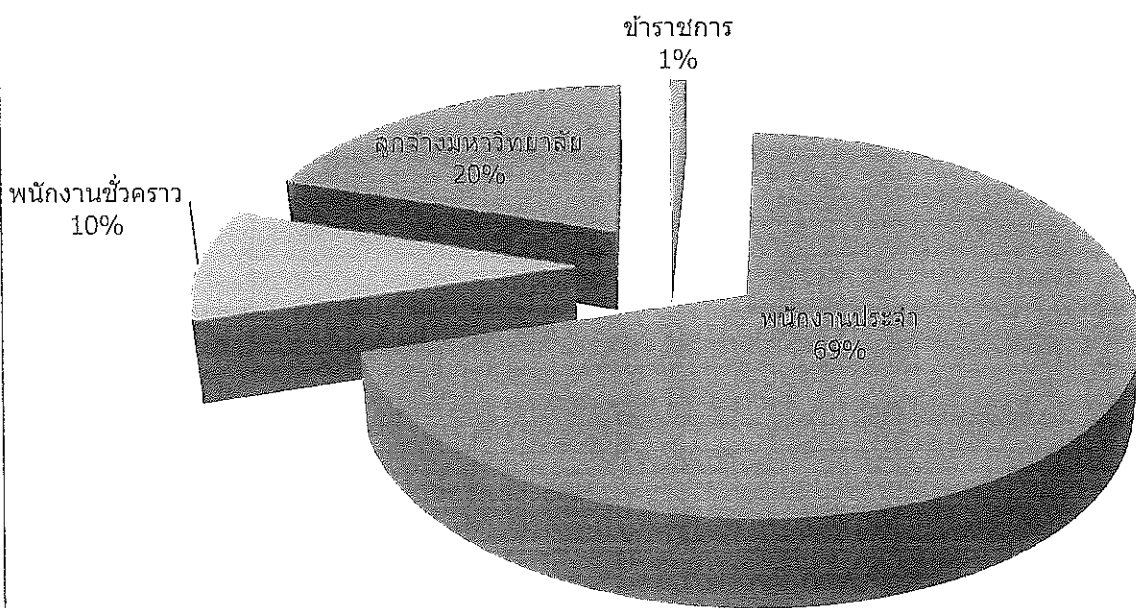

จำนวนบุคลากร วิทยาเขตสารสนเทศเพชรบุรี (เฉพาะอัตรากำลังที่มีคนครอง)

ข้อมูล ณ วันที่ 9 มิถุนายน 2564

คณะวิชา/หน่วยงาน	ข้าราชการ		พนักงานมหาวิทยาลัย									รวม	
	(เงินแผ่นดิน)		พนักงานประจำ				พนักงานชั่วคราว			ลูกจ้างชั่วคราว			
			(เงินแผ่นดิน)		(เงินรายได้)		(เงินรายได้)						
	วิชาการ	สนับสนุน	วิชาการ	สนับสนุน	วิชาการ	สนับสนุน	วิชาการ	ผู้เชี่ยวชาญ	ชาวต่างประเทศ	สายสนับสนุน	ลูกจ้าง		
กองงานวิทยาเขตสารสนเทศเพชรบุรี													
- ผู้อำนวยการสำนักงานวิทยาเขตฯ				1									1
- งานบริการกลาง				5		5					1	26	37
- งานบริการการสอน				2		4					1	10	17
- งานบริหารทั่วไป				4		3						9	16
- งานพัฒนานักศึกษา				4		3				15		16	38
- งานคลัง (สังกัดกองคลัง)		1		5		5							11
รวม	0	1	0	21	0	20	0	0	0	17	61		120
คณะสัตวศาสตร์และเทคโนโลยีการเกษตร										1			1
- คณะสัตวศาสตร์และเทคโนโลยีการเกษตร	1		52										53
- สำนักงานคณบดี		1											1
- งานบริหารทั่วไป				3		4						5	12
- งานกิจกรรมพิเศษ				2		8						5	15
รวม	1	1	52	5	0	12	0	0	1	0	10		82
คณะวิทยาการจัดการ										3			
- สาขาวิชาการจัดการนวัตกรรมการทางธุรกิจ	1		7		5				8				21
- สาขาวิชาการจัดการการท่องเที่ยว			3		8								11
- สาขาวิชาการจัดการชุมชน			4		4								8
- สาขาวิชาการจัดการตลาด			6		4			2					12
- สาขาวิชาการจัดการโรงแรม					7								7
- สาขาวิชาการจัดการธุรกิจและภาษา			3		15			2	6				26
- สาขาวิชารัฐประศาสนศาสตร์			1		8			2					11
- สาขาวิชาการจัดการงานนิทรรศการและงานอีเว้นท์			2		9			1					12
- งานบริหารและพัฒนาวิชาการ						15							15
- งานบริหารทั่วไป						14						11	25
- งานกิจกรรมพิเศษ						14		1					15
รวม	1	0	28	0	59	43	0	19	6	0	11		167
คณะเทคโนโลยีสารสนเทศและการสื่อสาร					52	16		2				4	74
หอสมุดวิทยาเขตสารสนเทศเพชรบุรี				3		2				1		3	9
ศูนย์คอมพิวเตอร์วิทยาเขตสารสนเทศเพชรบุรี				2		2							4
รวมทั้งสิ้น	2	2	80	31	111	95	0	21	7	18	89		456

แบบรายงานผลการดำเนินงาน
งานพัฒนานักศึกษา กองงานวิทยาเขตเพชรบุรี
ประจำเดือน พฤษภาคม 2564

1. สรุปงานซ่อมในช่วงปิดภาคการศึกษา 2/2563 จำนวน 1,498 งาน ดังนี้

1. งานที่จัดซื้อวัสดุและอุปกรณ์ให้ลูกมือช่างประจำหอพักดำเนินการ จำนวน 1,473 งาน
2. งานที่จะต้องดำเนินการจัดจ้างช่างภายนอก จำนวน 25 งาน อยู่ระหว่างดำเนินการ

อาคารหอพัก	ดำเนินการเอง			จัดจ้างช่างนอก		
	จำนวนงาน	ดำเนินการแล้ว	คงเหลือ	จำนวนงาน	อยู่ระหว่างดำเนินการ	คงเหลือ
หอพัก 1	143	143	0	3	3	0
หอพัก 2	246	244	2	3	3	0
หอพัก 3	77	77	0	1	1	0
หอพัก 4	250	249	1	4	4	0
หอพัก 5	447	อยู่ระหว่างดำเนินการ	447	1	1	0
หอพัก 6	310	อยู่ระหว่างดำเนินการ	310	13	13	0
รวม	1,473	713	760	25	25	0

หมายเหตุ - ดำเนินการทำความสะอาดห้องพักอาคารหอพัก 1, 2 และ 3 จำนวน 424 ห้องเรียบร้อยแล้ว

- การล้างทำความสะอาดเครื่องปรับอากาศ จำนวน 414 เครื่อง อยู่ระหว่างดำเนินการ

2. งานกองทุนเงินให้กู้ยืมเพื่อการศึกษา

2.1 ทำปฏิทินการกู้ยืม กยศ.และกรอ.ภาคเรียนที่1/2564 ให้ผู้บริหารลงนาม

2.2 ประชาสัมพันธ์ให้นักศึกษาทราบและดำเนินการตามปฏิทินกู้ยืม กยศ. และกรอ. ภาคเรียนที่1/2564

ลงเพจ งานพัฒนานักศึกษา-มศิลปากรเพชรบุรี, กลุ่มนักศึกษาเกษตรศิลปากรเพชรบุรี

2.3 รายงานการขอใบเสร็จค่าเทอมของนักศึกษาที่กู้ กยศ./กรอ. ประจำเดือนพฤษภาคม 2564

- ไม่มีผู้กู้ยืมประสงค์ขอใบเสร็จค่าเทอม

3. รายงานผลการดำเนินงานของไปรษณีย์อนุญาต

รับฝาก	ไปรษณีย์ธรรมดา	จดหมาย	ไปรษณีย์บัตร	เก็บเงินปลายทาง	พัสดุย่อย	อื่นๆ	รวม
	ในประเทศ	154	-	-	-	-	154
	ระหว่างประเทศ	-	-	-	-	-	-
	สิ่งของมีหลักฐาน	ลงทะเบียน	พัสดุไปรษณีย์	EMS	รับประกัน	COD	รวม
	ในประเทศ	198	-	692	-	-	890
	ระหว่างประเทศ	-	-	-	-	-	-

นำจ่าย	สถานที่	ธรรมดา	ลงทะเบียน	พัสดุไปรษณีย์	EMS	เก็บเงิน ปลายทาง	รับประกัน	อื่นๆ	รวม
	เรียนรวม 2	2,167	159	4	397	-	-	-	2,727
	หอพัก 1	-	-	-	-	-	-	-	-
	หอพัก 2	-	-	-	-	-	-	-	-
	หอพัก 3-4	-	-	-	-	-	-	-	-
	หอพัก 5-6	-	-	-	-	-	-	-	-
	รวมทั้งหมด	2,167	159	4	397	-	-	-	2,727