



## บันทึกข้อความ

ส่วนงาน งานการเงิน กองคลัง สำนักงานอธิการบดี เพชรบุรี มหาวิทยาลัยศิลปากร โทร. 300014

ที่ อว 8603.4/ วันที่ 22 สิงหาคม 2565

เรื่อง สรุบบประมาณรายจ่าย และรายงานผลการดำเนินงาน

เรียน ผู้อำนวยการกองงานวิทยาเขตเพชรบุรี

ด้วยงานการเงิน กองคลัง สำนักงานอธิการบดี เพชรบุรี ได้สรุบบประมาณรายจ่ายเงินงบประมาณแผ่นดิน เงินงบประมาณเงินรายได้ เงินรายได้โครงการบริการวิชาการ คค.การใช้พื้นที่ภายในมศก. พบ เงินรายได้เงินบริจาค และเงินกองทุนพัฒนามหาวิทยาลัย กองทุนพัฒนาส่วนกลาง ปีงบประมาณ 2565 ณ 22 สิงหาคม 2565 และรายงานผลการดำเนินงาน ค่ากระแสไฟฟ้า ค่าน้ำประปา และจำนวนนักศึกษาที่ใช้บริการประจำเดือน กรกฎาคม 2565 ดังรายละเอียดที่แนบมาพร้อมนี้

จึงเรียนมาเพื่อโปรดทราบ และนำเข้าไปประชุมหัวหน้างานเพื่อทราบ

(นางนิลวรรณ ไทยมะณี)

นักวิชาการเงินและบัญชีชำนาญการ

. ๑๓๖๖

๙๒๐๓๕๖๗๘๙๐๑๒๓๔๕๖๗๘๙๐

๓๐  
๒๒/๘/๖๕

สรุปการจ่ายค่าไฟฟ้า ปีงบประมาณ 2565

มหาวิทยาลัยศิลปากร วิทยาเขตสารสนเทศเพชรบุรี

ปีงบประมาณ 2565	พื้นที่			การเบิกจ่ายจากเงิน
	พื้นที่ 621 ไร่	ป้อมตำรวจ	พื้นที่ 200 ไร่	สงใบแจ้งหนี้กองคลัง
กันยายน 2564	736,417.85	1,972.51	39,906.00	
ตุลาคม 2564	733,872.44	1,872.02	34,527.22	
พฤศจิกายน 2564	748,114.47	1,789.82	32,767.02	
ธันวาคม 2564	860,216.58	1,077.28	35,333.91	
มกราคม 2565	882,320.48	1,696.99	37,950.92	
กุมภาพันธ์ 2565	908,634.62	1,948.10	38,207.56	
มีนาคม 2565	1,215,054.50	2,773.93	45,630.32	
เมษายน 2565	811,422.92	2,830.87	42,474.84	
พฤษภาคม 2565	832,353.70	2,780.38	45,560.86	
มิถุนายน 2565	1,025,240.78	2,445.65	40,775.30	
กรกฎาคม 2565	1,486,372.97	2,490.60	39,216.59	
สิงหาคม 2565				
รวม	10,240,021.31	23,678.15	432,350.54	-

สรุปการจ่ายค่าน้ำประปา ปีงบประมาณ 2565  
มหาวิทยาลัยศิลปากร วิทยาเขตสารสนเทศเพชรบุรี

ระยะเวลา	จำนวนเงิน	การเบิกจ่ายจากเงิน
		สงโงเงินที่กองคลัง
1 กันยายน 2564 - 1 ตุลาคม 2564	98,278.43	
1 ตุลาคม 2564 - 1 พฤศจิกายน 2564	84,101.47	
1 พฤศจิกายน 2564 - 1 ธันวาคม 2564	89,350.46	
1 ธันวาคม 2564 - 1 มกราคม 2565	119,860.22	
1 มกราคม - 1 กุมภาพันธ์ 2565	120,586.65	
1 กุมภาพันธ์ - 1 มีนาคม 2565	235,502.08	
1 มีนาคม - 1 เมษายน 2565	324,477.18	
1 เมษายน - 1 พฤษภาคม 2565	79,836.66	
1 พฤษภาคม - 1 มิถุนายน 2565	1,177.00	
1 มิถุนายน - 1 กรกฎาคม 2565	56,997.78	
1 กรกฎาคม - 1 สิงหาคม 2565	190,112.36	
1 สิงหาคม - 1 กันยายน 2565		
รวม	1,400,280.29	-

แบบรายงานผลการดำเนินงาน  
งานการเงิน กองคลัง สำนักงานอธิการบดี เพชรบุรี  
ประจำเดือน กรกฎาคม 2565

1. รายงานค่ากระแสไฟฟ้า

เดือน	พื้นที่ 621 ไร่	ป้อมตำรวจ	พื้นที่ 200 ไร่	รวมทั้งสิ้น	แหล่งงบประมาณที่เบิกจ่าย
กรกฎาคม	1,486,372.97	2,490.60	39,216.59		พื้นที่ 621 ไร่ ป้อมตำรวจ ส่งใบแจ้ง
					เบิกจ่าย กองคลัง
					พื้นที่ 200 ไร่ เบิกจากเงินรายได้คณะ

2. รายงานค่าน้ำประปา

ลำดับ	ระยะเวลา	รวมทั้งสิ้น	แหล่งงบประมาณที่เบิกจ่าย
1	1 กรกฎาคม - 2 สิงหาคม 2565	190,112.36	

3. จำนวนผู้ใช้บริการเคาร์เตอร์รับเงิน

ลำดับ	รายการ	จำนวน / ราย	บาท
1	นักศึกษา	81	
2	บุคลากร	38	
3	ร้านค้าและหน่วยงานภายในและภายนอก	142	
4	ผู้ใช้บริการผ่านเครื่องอิเล็กทรอนิกส์ EDC	1	
5	ใบเสร็จที่ออกในระบบ SAP	22	
	รวม	284	
	รับเป็นเงินสด		686,708.75
	รับเป็นเงินโอน		999,399.55
			1,686,108.30



เงินทุน	คำอธิบาย	เงินทุน	คำอธิบาย	แผนงาน	ชื่อแผนงาน	รายการงบประมาณ / โครงการ	ชื่อรายการงบประมาณ / โครงการ	จ.ป.จัดสรร	จ.ป.อนุมัติ	โอน	จ.ป.อนุมัติหลังโอน	ใบขอซื้อของจ้าง	ใบสั่งซื้อจ้าง	ที่ตั้งงบประมาณ	อนุมัติคงเหลือ	
								0.00	397,101.00	9,433.60	387,667.40	0.00	0.00	387,667.40	0.00	
2111200	กองงานวิทยาเขตเพชรบุรี-รด	2210000	เงินรายได้	64561075000000	ผ.ง.จัดการศึกษาอุดมศึกษา			0.00	7,680.00	120.00	7,560.00	0.00	0.00	7,560.00	0.00	
2111200	กองงานวิทยาเขตเพชรบุรี-รด	2210000	เงินรายได้	64562105160101	ค.ก.ช่วยเหลือผู้กระหนาบวิกฤต	64310027	ค.ก.เตรียมพร้อมให้การช่วยเหลือฉุกเฉิน	0.00	71,760.00	16,600.00	55,160.00	0.00	0.00	55,160.00	0.00	
2111200	กองงานวิทยาเขตเพชรบุรี-รด	2210000	เงินรายได้	64571115000000	ผ.ง.จัดการศึกษาอุดมศึกษา			0.00	55,000.00	7,180.00	47,820.00	0.00	0.00	47,820.00	0.00	
2111200	กองงานวิทยาเขตเพชรบุรี-รด	2210000	เงินรายได้	64571115000000	ผ.ง.จัดการศึกษาอุดมศึกษา	64310023	ค.ก.กิจกรรมพัฒนานักศึกษาจากเงินบำรุงฯ	0.00	1,390,000.00	1,200,000.00	0.00	1,211,000.00	0.00	54,300.00	1,111,656.96	45,043.04
2111200	กองงานวิทยาเขตเพชรบุรี-รด	2210000	เงินรายได้	65541015000000	ผ.ง.จัดการศึกษาอุดมศึกษา			700,000.00	560,000.00	0.00	560,000.00	0.00	0.00	366,448.50	193,551.50	
2111200	กองงานวิทยาเขตเพชรบุรี-รด	2210000	เงินรายได้	65541035000000	ผ.ง.จัดการศึกษาอุดมศึกษา	65310112	ค.ก.กิจกรรมพัฒนานักศึกษา	0.00	1,177,000.00	0.00	1,177,000.00	0.00	1,177,000.00	0.00	0.00	
2111200	กองงานวิทยาเขตเพชรบุรี-รด	2210000	เงินรายได้	65542045070401	พ.ศ.คุณภาพชีวิต นศ.	65110474	ระบบรักษาความปลอดภัยภายในมหาวิทยาลัย	0.00	0.00	0.00	170,000.00	0.00	0.00	170,000.00	0.00	
2111200	กองงานวิทยาเขตเพชรบุรี-รด	2210000	เงินรายได้	65542045070401	พ.ศ.คุณภาพชีวิต นศ.	65110566	คอมพิวเตอร์ส่องสว่าง	0.00	0.00	0.00	500,000.00	0.00	0.00	500,000.00	0.00	
2111200	กองงานวิทยาเขตเพชรบุรี-รด	2210000	เงินรายได้	65542045070401	พ.ศ.คุณภาพชีวิต นศ.	65310113	ค.ก.พัฒนาสภาพแวดล้อมในหอพักนักศึกษา	0.00	10,000.00	0.00	10,000.00	0.00	3,210.00	6,790.00	0.00	
2111200	กองงานวิทยาเขตเพชรบุรี-รด	2210000	เงินรายได้	65542045070401	พ.ศ.คุณภาพชีวิต นศ.	65310114	ค.ก.ควบคุมดูแลศูนย์จราจรภายในมหาวิทยาลัย	0.00	170,000.00	170,000.00	0.00	0.00	0.00	0.00	0.00	
2111200	กองงานวิทยาเขตเพชรบุรี-รด	2210000	เงินรายได้	65542045070401	พ.ศ.คุณภาพชีวิต นศ.	65310115	ค.ก.เปลี่ยนโคมส่องสว่างเส้นทางสัญจร	0.00	0.00	0.00	0.00	0.00	0.00	0.00	0.00	
2111200	กองงานวิทยาเขตเพชรบุรี-รด	2210000	เงินรายได้	65551089000000	ผ.ง.วิจัย	65310121	ค.ก.บริการวิชาการเพื่อการพัฒนาสังคมและชุมชน	0.00	0.00	0.00	12,283.60	0.00	12,283.60	0.00	0.00	
2111200	กองงานวิทยาเขตเพชรบุรี-รด	2210000	เงินรายได้	65552069050401	ส่งเสริมเครือข่าย บริการ	65110510	รถเข็นอนุกรมประสงค์	0.00	0.00	0.00	13,696.00	0.00	0.00	13,696.00	0.00	
2111200	กองงานวิทยาเขตเพชรบุรี-รด	2210000	เงินรายได้	65552069050401	ส่งเสริมเครือข่าย บริการ	65110589	ถังน้ำ PE ขนาด 2,000 ลิตร	0.00	0.00	0.00	11,556.00	0.00	0.00	11,556.00	0.00	
2111200	กองงานวิทยาเขตเพชรบุรี-รด	2210000	เงินรายได้	65552069050401	ส่งเสริมเครือข่าย บริการ	65110675	ถังกลมชนิดข้อต่อได้ ขนาด 500 ลิตร	0.00	0.00	0.00	22,500.00	0.00	22,500.00	0.00	0.00	
2111200	กองงานวิทยาเขตเพชรบุรี-รด	2210000	เงินรายได้	65552069050401	ส่งเสริมเครือข่าย บริการ	65110764	ระบบรักษาความปลอดภัยสำนักงานศูนย์เรียน	0.00	0.00	0.00	1,799,964.40	270,914.00	600,533.00	490,176.76	438,340.64	
2111200	กองงานวิทยาเขตเพชรบุรี-รด	2210000	เงินรายได้	65552069050401	ส่งเสริมเครือข่าย บริการ	65310122	ค.ก.จัดตั้งศูนย์การเรียนรู้เศรษฐกิจพอเพียง	1,860,000.00	1,860,000.00	60,035.60	1,799,964.40	175,886.70	270,975.89	19,653,071.71	5,239,912.88	
2111200	กองงานวิทยาเขตเพชรบุรี-รด	2210000	เงินรายได้	65561127000000	ผ.ง.บริหารจัดการการศึกษา			43,251,600.00	35,440,048.05	10,117,450.87	25,339,847.18	0.00	0.00	14,766.00	234.00	
2111200	กองงานวิทยาเขตเพชรบุรี-รด	2210000	เงินรายได้	65561127000000	ผ.ง.บริหารจัดการการศึกษา	65110206	เครื่องดูดฝุ่น	0.00	15,000.00	15,000.00	0.00	15,000.00	0.00	0.00	418,370.00	0.00
2111200	กองงานวิทยาเขตเพชรบุรี-รด	2210000	เงินรายได้	65561127000000	ผ.ง.บริหารจัดการการศึกษา	65110313	เครื่องคอมพิวเตอร์ All In one	0.00	419,400.00	418,370.00	0.00	418,370.00	0.00	0.00	365,833.00	13,910.00
2111200	กองงานวิทยาเขตเพชรบุรี-รด	2210000	เงินรายได้	65561127000000	ผ.ง.บริหารจัดการการศึกษา	65110472	อุปกรณ์ผลิตสื่อสำหรับงานสื่อสารองค์กร	0.00	386,000.00	379,743.00	0.00	379,743.00	0.00	0.00	14,980.00	3,220.00
2111200	กองงานวิทยาเขตเพชรบุรี-รด	2210000	เงินรายได้	65561127000000	ผ.ง.บริหารจัดการการศึกษา	65110473	เครื่องฉีดน้ำแรงดันสูง	0.00	18,200.00	18,200.00	0.00	18,200.00	0.00	0.00	0.00	0.00
2111200	กองงานวิทยาเขตเพชรบุรี-รด	2210000	เงินรายได้	65561127000000	ผ.ง.บริหารจัดการการศึกษา	65110535	พัดลมติดผนัง	0.00	0.00	0.00	5,580.00	0.00	0.00	5,580.00	0.00	
2111200	กองงานวิทยาเขตเพชรบุรี-รด	2210000	เงินรายได้	65561127000000	ผ.ง.บริหารจัดการการศึกษา	65110716	บันไดอลูมิเนียม 10 ชั้น	0.00	0.00	0.00	1,500.00	0.00	0.00	1,500.00	0.00	
2111200	กองงานวิทยาเขตเพชรบุรี-รด	2210000	เงินรายได้	65561127000000	ผ.ง.บริหารจัดการการศึกษา	65110765	ถังพ่นยา	0.00	0.00	0.00	64,200.00	0.00	0.00	64,200.00	0.00	
2111200	กองงานวิทยาเขตเพชรบุรี-รด	2210000	เงินรายได้	65562127080101	ค.ก.ช่วยเหลือผู้กระหนาบวิกฤต	65310116	ค.ก.ปรับปรุงระบบสัญญาณอินเทอร์เน็ต	0.00	500,000.00	500,000.00	0.00	500,000.00	0.00	0.00	490,449.46	9,550.54
2111200	กองงานวิทยาเขตเพชรบุรี-รด	2210000	เงินรายได้	65562127080101	ค.ก.ช่วยเหลือผู้กระหนาบวิกฤต	65310117	ค.ก.ให้ความช่วยเหลือฉุกเฉิน	0.00	0.00	0.00	11,600.00	0.00	0.00	11,600.00	0.00	
2111200	กองงานวิทยาเขตเพชรบุรี-รด	2210000	เงินรายได้	65572148020101	พ.ส.กล.เน้นอนุรักษ์ฯ	65110589	ถังน้ำ PE ขนาด 2,000 ลิตร	0.00	0.00	0.00	2,560.00	0.00	0.00	2,560.00	0.00	
2111200	กองงานวิทยาเขตเพชรบุรี-รด	2210000	เงินรายได้	65572148020101	พ.ส.กล.เน้นอนุรักษ์ฯ	65110669	รถเข็นปูน	0.00	0.00	0.00	29,425.00	0.00	29,425.00	0.00	0.00	
2111200	กองงานวิทยาเขตเพชรบุรี-รด	2210000	เงินรายได้	65572148020101	พ.ส.กล.เน้นอนุรักษ์ฯ	65110763	รถ.ครุภัณฑ์8603.6/478	0.00	0.00	0.00	31,985.00	0.00	0.00	47,688.10	326.90	
2111200	กองงานวิทยาเขตเพชรบุรี-รด	2210000	เงินรายได้	65572148020101	พ.ส.กล.เน้นอนุรักษ์ฯ	65310118	ค.ก.กำจัดขยะภายในมหาวิทยาลัยโดยใช้เตาเผา	0.00	10,000.00	10,000.00	0.00	10,000.00	0.00	0.00	9,812.70	187.30
2111200	กองงานวิทยาเขตเพชรบุรี-รด	2210000	เงินรายได้	65572148020101	พ.ส.กล.เน้นอนุรักษ์ฯ	65310119	ค.ก.ทำปุ๋ยจากใบไม้และแกล้งไม้โอปอพลาสติก	0.00	100,000.00	100,000.00	18,500.00	0.00	0.00	72,176.00	9,324.00	
2111200	กองงานวิทยาเขตเพชรบุรี-รด	2210000	เงินรายได้	65572148020101	พ.ส.กล.เน้นอนุรักษ์ฯ	65310120	ค.ก.เพิ่มพื้นที่สีเขียวตามผังแม่บท	0.00	50,980,200.00	43,034,102.05	10,431,305.07	32,915,599.58	446,800.70	2,174,079.49	24,341,118.59	5,953,600.80

งบประมาณ เงินรายได้บริการวิชาการ กองงานวิทยาเขตเพชรบุรี ปี 2565 ณ 22 สิงหาคม 2565

ศูนย์เงินทุน	คำอธิบาย	เงินทุน	คำอธิบาย	แผนงาน	รายการรับ ลงทุน / โครงการ	ชื่อรายการลงทุน / โครงการ	งปม.จัดสรร	งปม.อนุมัติ	งปม.อนุมัติหลังโอน	ตัดงบประมาณ	อนุมัติคงเหลือ
2111200	กองงานวิทยาเขตเพชรบุรี-รด	3310000	เงินรายได้บริการวิชาการ	65551089000000	64310684	คก.การใช้พื้นที่ภายใน มศก.พบ	536,270.14	536,270.14	31,850.00	31,850.00	0.00
2111200	กองงานวิทยาเขตเพชรบุรี-รด	3310000	เงินรายได้บริการวิชาการ	65551089000000	64310843	คก.ตั้งโรงพยาบาลสนามในเครือข่าย อว.	100,000.00	100,000.00	100,000.00	100,000.00	0.00
2111200	กองงานวิทยาเขตเพชรบุรี-รด	3310000	เงินรายได้บริการวิชาการ	65551089000000	65110552	ที่ดินประจำหอพัก	0.00	0.00	290,250.00	290,250.00	0.00
2111200	กองงานวิทยาเขตเพชรบุรี-รด	3310000	เงินรายได้บริการวิชาการ	65551089000000	65310821	คก.ตั้งโรงพยาบาลสนามในเครือข่าย อว.	300,000.00	300,000.00	9,750.00	9,750.00	0.00
2111200	กองงานวิทยาเขตเพชรบุรี-รด	3310000	เงินรายได้บริการวิชาการ	65551089000000	65920046	เงินเหลือ คก.ใช้พื้นที่ มศก.พบ.	0.00	0.00	403,536.11	0.00	403,536.11
2111200	กองงานวิทยาเขตเพชรบุรี-รด	3310000	เงินรายได้บริการวิชาการ	65551089000000			936,270.14	936,270.14	835,386.11	431,850.00	403,536.11

งบประมาณเงินรายได้ เงินบริจาค แหล่ง 3330000 กองงานวิทยาเขตเพชรบุรี ณ 22 สิงหาคม 2565

ศูนย์เงินทุน	คำอธิบาย	เงินทุน	คำอธิบาย	แผนงาน	ชื่อแผนงาน	รายการงบ ลงทุน / โครงการ	ชื่อรายการงบลงทุน / โครงการ	งบ.จัดสรร	งบ.อนุมัติ	งบ.อนุมัติหลังโอน	ใบขอซื้อของจ้าง	ใบสั่งซื้อสิ่งจ้าง	ตัดงบประมาณ	อนุมัติคงเหลือ
2111200	กองงานวิทยาเขตเพชรบุรี-รด	3330000	เงินบริจาค มศก.	65542045070401	พ.คุณภาพชีวิต นศ.	62320074	เงินทุนการศึกษา	5,000.00	5,000.00	5,000.00	0.00	0.00	0.00	5,000.00
2111200	กองงานวิทยาเขตเพชรบุรี-รด	3330000	เงินบริจาค มศก.	65542045070401	พ.คุณภาพชีวิต นศ.	62320273	เงินสนับสนุนกิจกรรมนักศึกษา	40,936.55	40,936.55	40,936.55	0.00	0.00	0.00	40,936.55
2111200	กองงานวิทยาเขตเพชรบุรี-รด	3330000	เงินบริจาค มศก.	65542045070401	พ.คุณภาพชีวิต นศ.	62320274	เงินสนับสนุนกิจกรรมคณะ	36,579.00	36,579.00	36,579.00	0.00	0.00	0.00	36,579.00
2111200	กองงานวิทยาเขตเพชรบุรี-รด	3330000	เงินบริจาค มศก.	65561127000000	ผ.บริหารจัดการการศึกษา	62320045	เงินสิ่งของพระคณา	53,686.00	53,686.00	53,686.00	0.00	0.00	0.00	53,686.00
2111200	กองงานวิทยาเขตเพชรบุรี-รด	3330000	เงินบริจาค มศก.	65561127000000	ผ.บริหารจัดการการศึกษา	62320271	เงินบริจาคเพื่อจัดสร้างหอวิทยาลัยพระคณา	2,733,091.46	2,733,091.46	2,733,091.46	0.00	0.00	46,943.16	2,686,148.30
2111200	กองงานวิทยาเขตเพชรบุรี-รด	3330000	เงินบริจาค มศก.	65561127000000	ผ.บริหารจัดการการศึกษา	62320272	เงินค่าบำรุงที่พักอาศัยของบุคลากร	2,539,475.64	2,539,475.64	2,522,655.13	17,000.00	259,357.30	317,394.79	1,928,903.04
2111200	กองงานวิทยาเขตเพชรบุรี-รด	3330000	เงินบริจาค มศก.	65561127000000	ผ.บริหารจัดการการศึกษา	62320283	เงินกองทุนพัฒนาวิทยาเขตสารสนเทศเพชรบุรีและ	69,871.00	69,871.00	69,871.00	0.00	0.00	0.00	69,871.00
2111200	กองงานวิทยาเขตเพชรบุรี-รด	3330000	เงินบริจาค มศก.	65561127000000	ผ.บริหารจัดการการศึกษา	63320127	เงินสนับสนุนกิจการ ม.ศิลปากร(สนง.เพชรบุรี)	1,902,744.15	1,902,744.15	1,757,759.15	0.00	84,637.00	437,317.00	1,235,805.15
2111200	กองงานวิทยาเขตเพชรบุรี-รด	3330000	เงินบริจาค มศก.	65561127000000	ผ.บริหารจัดการการศึกษา	63320128	เงินบริจาคเพื่อจัดสร้างหอวิทยาลัยพระคณา	2,277,066.00	2,277,066.00	2,277,066.00	0.00	0.00	0.00	2,277,066.00
2111200	กองงานวิทยาเขตเพชรบุรี-รด	3330000	เงินบริจาค มศก.	65561127000000	ผ.บริหารจัดการการศึกษา	63320146	เงินค่าบำรุงที่พักอาศัยของบุคลากร	1,298,300.00	1,298,300.00	1,298,300.00	0.00	0.00	0.00	1,298,300.00
2111200	กองงานวิทยาเขตเพชรบุรี-รด	3330000	เงินบริจาค มศก.	65561127000000	ผ.บริหารจัดการการศึกษา	64320131	เงินค่าบำรุงที่พักอาศัยของบุคลากร มศก.	1,327,100.00	1,327,100.00	1,327,100.00	0.00	0.00	0.00	1,327,100.00
2111200	กองงานวิทยาเขตเพชรบุรี-รด	3330000	เงินบริจาค มศก.	65561127000000	ผ.บริหารจัดการการศึกษา	64320152	เงินบริจาคเพื่อจัดสร้างหอวิทยาลัยพระคณา	64,292.00	64,292.00	64,292.00	0.00	0.00	0.00	64,292.00
2111200	กองงานวิทยาเขตเพชรบุรี-รด	3330000	เงินบริจาค มศก.	65561127000000	ผ.บริหารจัดการการศึกษา	64320153	เงินสนับสนุนกิจการ ม.ศิลปากร(สนง.เพชรบุรี)	97,892.96	97,892.96	97,892.96	0.00	0.00	0.00	97,892.96
2111200	กองงานวิทยาเขตเพชรบุรี-รด	3330000	เงินบริจาค มศก.	65561127000000	ผ.บริหารจัดการการศึกษา	65110481	พัฒนโครงการ	0.00	0.00	12,840.00	0.00	0.00	12,840.00	0.00
2111200	กองงานวิทยาเขตเพชรบุรี-รด	3330000	เงินบริจาค มศก.	65561127000000	ผ.บริหารจัดการการศึกษา	65110613	เครื่องวัดอุณหภูมิ	0.00	0.00	1,900.00	0.00	0.00	1,900.00	0.00
2111200	กองงานวิทยาเขตเพชรบุรี-รด	3330000	เงินบริจาค มศก.	65561127000000	ผ.บริหารจัดการการศึกษา	65110614	เครื่องวัดอุณหภูมิพร้อมขาตั้ง	0.00	0.00	2,080.51	0.00	0.00	2,080.51	0.00
2111200	กองงานวิทยาเขตเพชรบุรี-รด	3330000	เงินบริจาค มศก.	65561127000000	ผ.บริหารจัดการการศึกษา	65110636	รท.ครุภัณฑ์8603.6/0095	0.00	0.00	21,721.00	0.00	0.00	21,721.00	0.00
2111200	กองงานวิทยาเขตเพชรบุรี-รด	3330000	เงินบริจาค มศก.	65561127000000	ผ.บริหารจัดการการศึกษา	65110721	ถังดับมือ	0.00	0.00	12,519.00	0.00	0.00	12,519.00	0.00
2111200	กองงานวิทยาเขตเพชรบุรี-รด	3330000	เงินบริจาค มศก.	65561127000000	ผ.บริหารจัดการการศึกษา	65110725	โต๊ะไม้หิน	0.00	0.00	110,745.00	0.00	110,745.00	0.00	0.00
2111200	กองงานวิทยาเขตเพชรบุรี-รด	3330000	เงินบริจาค มศก.	65561127000000	ผ.บริหารจัดการการศึกษา	65320141	เงินค่าบำรุงที่พักอาศัยของบุคลากร มศก.	961,400.00	961,400.00	961,400.00	0.00	0.00	0.00	961,400.00
2111200	กองงานวิทยาเขตเพชรบุรี-รด	3330000	เงินบริจาค มศก.	65561127000000	ผ.บริหารจัดการการศึกษา	65320156	เงินบริจาคเพื่อจัดสร้างหอวิทยาลัยพระคณา	89,210.32	89,210.32	89,210.32	0.00	0.00	0.00	89,210.32
2111200	กองงานวิทยาเขตเพชรบุรี-รด	3330000	เงินบริจาค มศก.	65561127000000	ผ.บริหารจัดการการศึกษา			13,496,645.08	13,496,645.08	13,496,645.08	17,000.00	454,739.30	852,715.46	12,172,190.32



งบประมาณเงินกองทุนพัฒนาส่วนกลาง กองงานวิทยาเขตเพชรบุรี ปีงบประมาณ 2565 ณ 22 สิงหาคม 2565

ศูนย์เงินทุน	คำอธิบาย	เงินทุน	คำอธิบาย	แผนงาน	ชื่อแผนงาน	รายการงบประมาณ / โครงการ	ชื่อรายการงบลงทุน / โครงการ	งปม.จัดสรร	งปม.อนุมัติ	งปม.อนุมัติหลังโอน	ใบสั่งซื้อสั่งจ้าง	ตัดงบประมาณ	อนุมัติคงเหลือ
2111200	กองงานวิทยาเขตเพชรบุรี-รด	3370000	กองทุนพัฒนามหาวิทยาลัยศิลปากร	64561075000000	ผง.จัดการศึกษาอุดมศึกษา	64110778	อุปกรณ์กระจายสัญญาณเครือข่ายไร้สาย	0.00	499,980.00	499,980.00	0.00	499,980.00	0.00
2111200	กองงานวิทยาเขตเพชรบุรี-รด	3370000	กองทุนพัฒนามหาวิทยาลัยศิลปากร	65561127000000	ผง.บริหารจัดการการศึกษา	64110778	อุปกรณ์กระจายสัญญาณเครือข่ายไร้สาย	9.30	9.30	0.00	0.00	0.00	0.00
2111200	กองงานวิทยาเขตเพชรบุรี-รด	3370000	กองทุนพัฒนามหาวิทยาลัยศิลปากร	65561127000000	ผง.บริหารจัดการการศึกษา	65110076	จอร์รับภาพ ชนิดมอดูร์ไฟฟ้า 120 นิ้ว	0.00	0.00	53,700.00	0.00	53,700.00	0.00
2111200	กองงานวิทยาเขตเพชรบุรี-รด	3370000	กองทุนพัฒนามหาวิทยาลัยศิลปากร	65561127000000	ผง.บริหารจัดการการศึกษา	65110080	เครื่องฉายภาพ 3 มิติ	0.00	0.00	180,000.00	0.00	180,000.00	0.00
2111200	กองงานวิทยาเขตเพชรบุรี-รด	3370000	กองทุนพัฒนามหาวิทยาลัยศิลปากร	65561127000000	ผง.บริหารจัดการการศึกษา	65110303	เครื่องคอมพิวเตอร์พกพา	0.00	0.00	174,945.00	0.00	174,945.00	0.00
2111200	กองงานวิทยาเขตเพชรบุรี-รด	3370000	กองทุนพัฒนามหาวิทยาลัยศิลปากร	65561127000000	ผง.บริหารจัดการการศึกษา	65110307	เครื่องปรับอากาศ	0.00	0.00	90,950.00	90,950.00	0.00	0.00
2111200	กองงานวิทยาเขตเพชรบุรี-รด	3370000	กองทุนพัฒนามหาวิทยาลัยศิลปากร	65561127000000	ผง.บริหารจัดการการศึกษา	65110553	ผ้าปูโต๊ะ	0.00	0.00	16,799.00	0.00	16,799.00	0.00
2111200	กองงานวิทยาเขตเพชรบุรี-รด	3370000	กองทุนพัฒนามหาวิทยาลัยศิลปากร	65561127000000	ผง.บริหารจัดการการศึกษา	65110554	โต๊ะปิงปอง	0.00	0.00	45,000.00	0.00	45,000.00	0.00
2111200	กองงานวิทยาเขตเพชรบุรี-รด	3370000	กองทุนพัฒนามหาวิทยาลัยศิลปากร	65561127000000	ผง.บริหารจัดการการศึกษา	65110555	เสาแบบมันตันชนิดแข่งขันมีล้อเลื่อน	0.00	0.00	87,400.00	0.00	87,400.00	0.00
2111200	กองงานวิทยาเขตเพชรบุรี-รด	3370000	กองทุนพัฒนามหาวิทยาลัยศิลปากร	65561127000000	ผง.บริหารจัดการการศึกษา	65110563	ครุภัณฑ์ในอาคารกิจกรรมและนันทนาการ	0.00	0.00	2,000,000.00	186,200.00	1,561,546.23	252,253.77
2111200	กองงานวิทยาเขตเพชรบุรี-รด	3370000	กองทุนพัฒนามหาวิทยาลัยศิลปากร	65561127000000	ผง.บริหารจัดการการศึกษา	65110566	โคมไฟส่องสว่าง	0.00	0.00	21,250.00	0.00	21,250.00	0.00
2111200	กองงานวิทยาเขตเพชรบุรี-รด	3370000	กองทุนพัฒนามหาวิทยาลัยศิลปากร	65561127000000	ผง.บริหารจัดการการศึกษา	65110567	เครื่องเสียงชุดเล็ก	0.00	0.00	67,281.60	0.00	67,281.60	0.00
2111200	กองงานวิทยาเขตเพชรบุรี-รด	3370000	กองทุนพัฒนามหาวิทยาลัยศิลปากร	65561127000000	ผง.บริหารจัดการการศึกษา	65110569	เครื่องแปลงสัญญาณไฟเบอร์ออฟติก	0.00	0.00	10,700.00	0.00	10,700.00	0.00
2111200	กองงานวิทยาเขตเพชรบุรี-รด	3370000	กองทุนพัฒนามหาวิทยาลัยศิลปากร	65561127000000	ผง.บริหารจัดการการศึกษา	65110573	รท.ครุภัณฑ์8603.6/676	0.00	0.00	219,403.50	0.00	219,403.50	0.00
2111200	กองงานวิทยาเขตเพชรบุรี-รด	3370000	กองทุนพัฒนามหาวิทยาลัยศิลปากร	65561127000000	ผง.บริหารจัดการการศึกษา	65110583	เครื่องวัดอุณหภูมิร่างกายแบบอัตโนมัติ	0.00	0.00	363,800.00	0.00	363,800.00	0.00
2111200	กองงานวิทยาเขตเพชรบุรี-รด	3370000	กองทุนพัฒนามหาวิทยาลัยศิลปากร	65561127000000	ผง.บริหารจัดการการศึกษา	65110655	ตู้แช่อาหาร แบบ Open type	0.00	0.00	62,916.00	0.00	62,916.00	0.00
2111200	กองงานวิทยาเขตเพชรบุรี-รด	3370000	กองทุนพัฒนามหาวิทยาลัยศิลปากร	65561127000000	ผง.บริหารจัดการการศึกษา	65110662	นาฬิกาข้อมือ	0.00	0.00	16,906.00	0.00	16,906.00	0.00
2111200	กองงานวิทยาเขตเพชรบุรี-รด	3370000	กองทุนพัฒนามหาวิทยาลัยศิลปากร	65561127000000	ผง.บริหารจัดการการศึกษา	65110730	ระบบรักษาความปลอดภัย Fitness Room	0.00	0.00	99,938.00	99,875.00	0.00	63.00
2111200	กองงานวิทยาเขตเพชรบุรี-รด	3370000	กองทุนพัฒนามหาวิทยาลัยศิลปากร	65561127000000	ผง.บริหารจัดการการศึกษา	65210020	สมทบ.ปจ.ระบบไฟฟ้าศ.เรียนรู้ด้านการจัด	0.00	0.00	29,262.32	0.00	29,262.32	0.00
2111200	กองงานวิทยาเขตเพชรบุรี-รด	3370000	กองทุนพัฒนามหาวิทยาลัยศิลปากร	65561127000000	ผง.บริหารจัดการการศึกษา	65210033	ปป.พท.บริการนศ.	0.00	0.00	199,000.00	0.00	199,000.00	0.00
2111200	กองงานวิทยาเขตเพชรบุรี-รด	3370000	กองทุนพัฒนามหาวิทยาลัยศิลปากร	65561127000000	ผง.บริหารจัดการการศึกษา	65920022	กองทุนพัฒนาส่วนกลาง	21,633,399.29	21,633,399.29	24,335,082.72	768,862.80	4,822,905.78	18,743,314.14
2111200	กองงานวิทยาเขตเพชรบุรี-รด	3370000	กองทุนพัฒนามหาวิทยาลัยศิลปากร	65561127000000	ผง.บริหารจัดการการศึกษา			21,633,408.59	22,133,388.59	28,574,314.14	1,145,887.80	8,432,795.43	18,995,630.91

รายงานผลการดำเนินงาน งานบริการกลาง

เดือนกรกฎาคม 2565

-----

1. การบันทึกข้อมูลการจัดซื้อจัดจ้างในระบบจัดซื้อจัดจ้างภาครัฐด้วยวิธีการทางอิเล็กทรอนิกส์ (e-GP)

มีการบันทึกข้อมูลการจัดซื้อจัดจ้างในระบบจัดซื้อจัดจ้างภาครัฐด้วยวิธีการทางอิเล็กทรอนิกส์ (e-GP)

1.1 จัดซื้อครุภัณฑ์ประจำห้องออกกำลังกาย (Fitness Room) จำนวน 34 รายการ ด้วยวิธีประกวดราคาอิเล็กทรอนิกส์ (e-bidding)

1.2 จัดจ้างงานปรับปรุงระบบไฟฟ้าศูนย์การเรียนรู้ด้านการจัดการขยะ จำนวน 1 งาน ด้วยวิธีเฉพาะเจาะจง

2. การทำสัญญาและจัดเก็บสัญญาซื้อขาย/สัญญาจ้าง

2.1 ไม่มีการทำสัญญาจ้าง ในเดือนกรกฎาคม พ.ศ.2565

2.2 มีการทำสัญญาซื้อขาย ในเดือนกรกฎาคม พ.ศ.2565

2.2.1 สัญญาแก้ไขเพิ่มเติม ฉบับที่ 1 สัญญาซื้อขายครุภัณฑ์ประจำห้องออกกำลังกาย (Fitness Room) จำนวน 34 รายการ ตามสัญญาซื้อขายเลขที่ สวพ.3/2565 ลงวันที่ 7 กรกฎาคม 2565

3. การตรวจสอบและขออนุมัติคืนหลักประกันสัญญาซื้อขายสัญญาจ้าง และจัดเก็บหนังสือค้ำประกันสัญญา ออกหนังสือรับรองผลงาน

3.1 ไม่มีการคืนหลักประกันสัญญาซื้อขาย/สัญญาจ้าง เดือนกรกฎาคม พ.ศ.2565

3.2 ไม่มีการจัดเก็บหนังสือค้ำประกันสัญญาซื้อขาย/สัญญาจ้าง เดือนกรกฎาคม พ.ศ.2565

3.3 ไม่มีการออกหนังสือรับรองผลงานในเดือนกรกฎาคม พ.ศ.2565

4. การดำเนินงานด้านการรักษาความปลอดภัย เดือนกรกฎาคม 2565

4.1 จำนวนยานพาหนะ เข้า – ออก

จำนวนรถเข้า ด้านหน้า ผลัดเช้า ตั้งแต่เวลา 07.00-19.00 น.

ประเภทรถ	จำนวนรถเข้า(คัน)	
	มีสติกเกอร์	ไม่มีสติกเกอร์
รถยนต์	1,344	2,160
รถจักรยานยนต์	177	338
รถยนต์ประเภทอื่น		1
รวม	1,521	2,499

จำนวนรถออก ด้านหน้า ผลัดเช้า ตั้งแต่เวลา 07.00-19.00 น.

ประเภทรถ	จำนวนรถเข้า(คัน)	
	มีสติกเกอร์	ไม่มีสติกเกอร์
รถยนต์	324	184
รถจักรยานยนต์	38	187

รถยนต์ประเภทอื่น		
<b>รวม</b>	<b>362</b>	<b>371</b>

จำนวนรถเข้า ด้านหน้า ผลัดตึก ตั้งแต่เวลา 19.00-07.00น.

ประเภทรถ	จำนวนรถเข้า(คัน)	
	มีสติ๊กเกอร์	ไม่มีสติ๊กเกอร์
รถยนต์	1,698	1,696
รถจักรยานยนต์	153	329
รถยนต์ประเภทอื่น		
<b>รวม</b>	<b>1,851</b>	<b>2,025</b>

จำนวนรถออก ด้านหน้า ผลัดตึก ตั้งแต่เวลา 19.00-07.00 น.

ประเภทรถ	จำนวนรถเข้า(คัน)	
	มีสติ๊กเกอร์	ไม่มีสติ๊กเกอร์
รถยนต์	264	156
รถจักรยานยนต์	119	138
รถยนต์ประเภทอื่น		
<b>รวม</b>	<b>383</b>	<b>294</b>

จำนวนรถเข้า ด้านหลัง ผลัดเช้าตั้งแต่เวลา 07.00-19.00 น.

ประเภทรถ	จำนวนรถเข้า(คัน)	
	มีสติ๊กเกอร์	ไม่มีสติ๊กเกอร์
รถยนต์	1,454	3,265
3รถจักรยานยนต์	959	2,139
รถยนต์ประเภทอื่น		2
<b>รวม</b>	<b>2,413</b>	<b>5,406</b>

จำนวนรถออก ด้านหลัง ผลัดเช้าตั้งแต่เวลา 07.00-19.00 น.

ประเภทรถ	จำนวนรถเข้า(คัน)	
	มีสติ๊กเกอร์	ไม่มีสติ๊กเกอร์
รถยนต์	506	817
รถจักรยานยนต์	249	2,218
รถยนต์ประเภทอื่น		
<b>รวม</b>	<b>755</b>	<b>3,035</b>

จำนวนรถเข้า ด้านหลัง ผลิตติก ตั้งแต่เวลา 19.00-07.00 น.

ประเภทรถ	จำนวนรถเข้า(คัน)	
	มีสติ๊กเกอร์	ไม่มีสติ๊กเกอร์
รถยนต์	1,284	2,771
รถจักรยานยนต์	857	2,255
รถยนต์ประเภทอื่น		
รวม	2,141	5,026

จำนวนรถออก ด้านหลัง ผลิตติก ตั้งแต่เวลา 19.00-07.00 น.

ประเภทรถ	จำนวนรถเข้า(คัน)	
	มีสติ๊กเกอร์	ไม่มีสติ๊กเกอร์
รถยนต์	784	695
รถจักรยานยนต์	474	1,602
รถยนต์ประเภทอื่น		
รวม	1,258	2,297

#### 4.2 รายงานสภาพการทำงานของกลุ่มวงจรปิด

สถานที่	จำนวนกล้อง	สภาพการทำงาน
อ.บริหาร(ในสำนักงาน)	8 ตัว	ทำงานปกติ ได้ทำการถอดออก 2 ตัวเนื่องจากได้ปรับปรุงสำนักงานใหม่ในวันที่ 17 กรกฎาคม 2565
อ.บริหาร		
- ด้านนอกกล้องรุ่นใหม่	5 ตัว	ทำงานปกติ
- ชั้น 2	1 ตัว	ทำงานปกติ
ประตูด้านหน้า		
-ทางเข้า-ออก	4 ตัว	ทำงานปกติ
-360 องศาด้านหน้า	2 ตัว	ทำงานปกติ
-หน้าองค์พระมณฑป.	1 ตัว	ทำงานปกติ
-ทางเข้าแยกเรียนรวม 2	3 ตัว	ทำงานปกติ
ประตูด้านหลัง		
-ทางเข้า-ออก	4 ตัว	ทำงานปกติ
-360 องศา	2 ตัว	ทำงานปกติ
(เสาไฟฟ้าแรกและจุดรอรถราง 1)		ทำงานปกติ
-แยกลานจันทร์	1 ตัว	ทำงานปกติ

-โรงพละ	1 ตัว	ทำงานปกติ
- 360 องศา	1ตัว	ทำงานปกติ
แยกหน้าคณะสัตวศาสตร์	1 ตัว	ทำงานปกติ
ภายในศาลาแปดเหลี่ยม	2 ตัว	ทำงานปกติ
ประตูด้านหน้าทางเข้าแนวรั้วทางลาน	1 ตัว	ทำงานปกติ
ปฏิมากรรม		
หน่วยบริการประชาชน		
-ด้านหน้าหน่วยบริการ	3 ตัว	ทำงานปกติ
-ด้านข้างประตูทางเข้ามหาวิทยาลัย	1 ตัว	ทำงานปกติ
		มีปัญหาเรื่องการบันทึกข้อมูลขาดเป็นช่วง

#### 5. รายงานสรุปงานซ่อม รายละเอียดตามเอกสารแนบ

#### สรุปผลการดำเนินงานซ่อม เดือนกรกฎาคม 2565

รายละเอียดงานซ่อม	ซ่อมได้	จัดซื้อ	จัดจ้าง	งานค้าง	รวม
ไฟฟ้า	26	0	0	0	26
โทรศัพท์	3	0	0	0	3
เครื่องปรับอากาศ	6	0	11	0	17
โทรทัศน์	0	0	0	0	0
สุขาภิบาล/ประปา	22	13	3	0	38
ลิฟท์	3	0	0	0	3
อินเทอร์เน็ต	2	1	0	0	3
พัฒนา/อุปกรณ์ไฟฟ้าอื่นๆ	0	0	1	0	1
งานอื่นๆ	8	1	1	0	10
รวม	70	15	16	0	101

หมายเหตุ :

**สรุปผลการดำเนินงานซ่อมประจำวัน เดือน กรกฎาคม 2565**

รายละเอียดงานซ่อม	รวม	อาคาร																		
		เรียนรวม 1	เรียนรวม 2	บริหาร	วิทยบริการ	OTOP	ICT1	ICT2	สัตวศาสตร์ฯ	โรงอาหารหอพัก	กิจกรรมและนันทนาการ	โรงอาหารกลาง	หอพักนักศึกษา	ที่พักบุคลากร	ศูนย์วิทยุ/ป้อมยาม	โรงพลศึกษา	โรงจอดรถยนต์	k-common	โรงผลิตน้ำประปา	ไฟฟ้านอกอาคาร
<b>ไฟฟ้า</b>	<b>26</b>																			
ซ่อมได้	26	20	1		1			1							2					1
จัดซื้อ	0																			
จัดจ้าง	0																			
<b>โทรศัพท์</b>	<b>3</b>																			
ซ่อมได้	3			2				1												
จัดซื้อ	0																			
จัดจ้าง	0																			
<b>เครื่องปรับอากาศ</b>	<b>17</b>																			
ซ่อมได้	6			1	1					1			3							
จัดซื้อ	0																			
จัดจ้าง	11	3	1	4				2		1										
<b>โทรทัศน์</b>	<b>0</b>																			
ซ่อมได้	0																			
จัดซื้อ	0																			
จัดจ้าง	0																			
<b>สุขาภิบาล/ประปา</b>	<b>38</b>																			
ซ่อมได้	22	2	6		6			1		2	2	3								
จัดซื้อ	13	5	8																	
จัดจ้าง	3	2		1																
<b>ลิฟท์</b>	<b>3</b>																			
ซ่อมได้	3	1			2															
จัดซื้อ	0																			
จัดจ้าง	0																			
<b>อินเทอร์เน็ต</b>	<b>3</b>																			
ซ่อมได้	2											2								
จัดซื้อ	1											1								
จัดจ้าง	0																			
<b>พัดลม/อุปกรณ์ไฟฟ้า</b>	<b>1</b>																			
ซ่อมได้	0																			
จัดซื้อ	0																			
จัดจ้าง	1							1												
<b>งานอื่นๆ</b>	<b>10</b>																			
ซ่อมได้	8	2	1	2				1				1	1							
จัดซื้อ	1	1																		
จัดจ้าง	1												1							
<b>ค้างซ่อม</b>	<b>0</b>																			
<b>รวมงานซ่อมทั้งหมด</b>	<b>101</b>	<b>34</b>	<b>18</b>	<b>6</b>	<b>15</b>	<b>0</b>	<b>0</b>	<b>0</b>	<b>6</b>	<b>1</b>	<b>2</b>	<b>2</b>	<b>9</b>	<b>5</b>	<b>2</b>	<b>0</b>	<b>0</b>	<b>0</b>	<b>0</b>	<b>1</b>

### สรุปผลการดำเนินงานซ่อม เดือนกรกฎาคม 2565

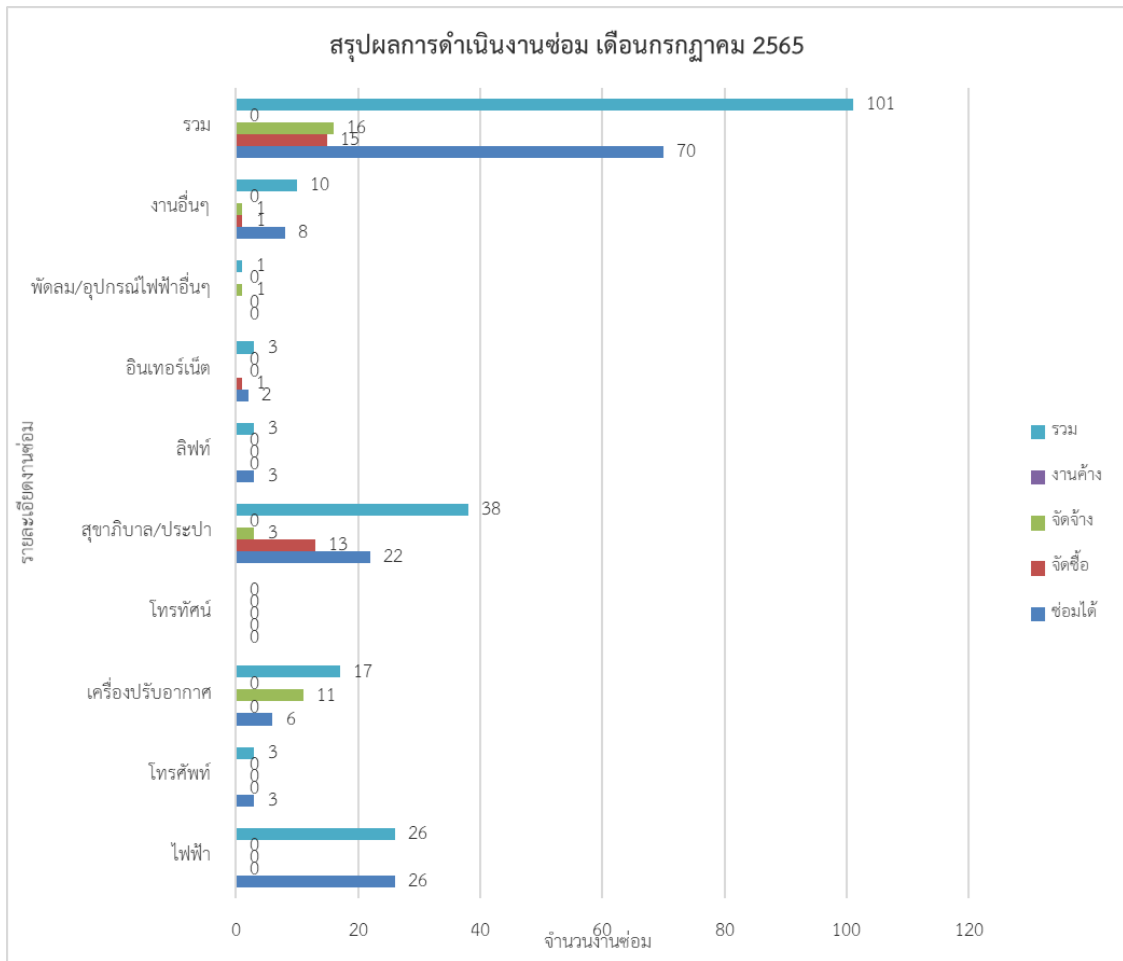

6. สรุปการแจ้งซ่อม Google form ผ่าน QR Code

งานซ่อมประจำวันใน Google form ผ่าน QR Code

เดือน กรกฎาคม 2565

ลำดับ ที่	ประทับ เวลา	1.ขอแจ้ง ซ่อม	2.สถานที่ซ่อม	3.โปรตระบุ ห้องที่ต้องการ ซ่อม	4.ลักษณะที่ชำรุด (โปรตระบุอาการ เสียเพื่อสะดวก กับผู้ซ่อม)	5.วันที่ สะดวกใน การซ่อม	6.เวลาที่ สะดวกใน การซ่อม	7.ชื่อ ผู้แจ้งซ่อม	ผลสัมฤทธิ์	วันที่ซ่อม เสร็จ	หมายเหตุ	ผู้รับผิดชอบ
1	24/6/2565, 11:20:08	งานไฟฟ้า	อาคาร ปฏิบัติการคณะ สัตวศาสตร์	ทางเดินหน้า ห้อง สทก. 1308	ไม่ติด	27/6/2565	9:30:00	พิมพีใจ มี ตุ้ม	แล้วเสร็จ	7/1/2565		ประเสริฐ
2	24/6/2565, 11:35:28	งานโทรศัพท์	อาคาร ปฏิบัติการคณะ สัตวศาสตร์	ห้อง 1327 ชั้น 3	โทรออก-โทรเข้า ไม่ได้	27/6/2565	9:30:00	พิมพีใจ มี ตุ้ม	แล้วเสร็จ	27/6/2565		ปรีดา
3	24/6/2565, 12:03:03	งานอื่นๆ	อาคาร ปฏิบัติการคณะ สัตวศาสตร์	สทก.1426	ลูกบิดชำรุด (ซื้อ บานพับล๊อคประตู มา พร้อมตัวล๊อค เรียบร้อยแล้ว)	28/6/2565	9:00:00	ผศ.ดร. แก้วตา ลิ้มเฮง	แล้วเสร็จ	28/6/2565		อำนาจ
4	24/6/2565, 14:29:31	งานอื่นๆ	อาคารเรียนรวม 1	ชั้น1	ข้อต่อระบบน้ำ ของงานสวน(มี ของแล้ว)	27/6/2565	8:30:00	เอกภาพ ถึถ้วน	แล้วเสร็จ	27/6/2565		อำนาจ
5	24/6/2565, 14:55:35	งาน สุขาภิบาล	อาคารวิทย บริการ	ห้องน้ำชาย สำนักดิจิทัล	น้ำซึมออกจาก สายชำระ สาย ชำรุด	27/6/2565	10:00:00	วิชัย จันทร์ทอง	แล้วเสร็จ	28/6/2565		อำนาจ



6	27/6/2565, 8:45:18	งาน อินเทอร์เน็ต	อาคารหอพัก นักศึกษา 2	สำนักงาน หอพัก2	เดินสายแลนค์ ใหม่	28/6/2565	9:00:00	นันทวรรณ	แล้วเสร็จ	28/6/2565		อำนาจ
7	27/6/2565, 12:02:11	งานไฟฟ้า	อาคารเรียนรวม 2	ร.2220	เบรกเกอร์ตัดที่ ห้องไฟฟ้า	27/6/2565	13:00:00	วีรยุทธ สว่างจิตต์	แล้วเสร็จ	30/6/2565		ประเสริฐ
8	27/6/2565, 13:40:16	งาน ปรับอากาศ	อาคารหอพัก นักศึกษา 2	พ.2108	แอร์เปิดติดเอง เป็นบางครั้ง ไม่ เย็น	27/6/2565	14:00:00	กัญญา ภรณ์ ปิยะ ธรรม	เจ้าของห้อง ซ่อมเอง	28/6/2565		ปรีดา
9	27/6/2565, 14:13:21	งานไฟฟ้า	โถ่รุ่ง ด้านหลัง หอพัก 5-6	ตู้ไฟหน้าเซเว่น ด้านเต็นท์ที่มี ร้านค้า	ตรวจสอบปลั๊กไฟ ร้านค้าแข่งเสียบ ไฟไม่ติด	27/6/2565	15:30:00	กมลวรรณ อิทธิธนา นนท์	แล้วเสร็จ	30/6/2565		ประเสริฐ
10	28/6/2565, 8:35:55	งาน สุขาภิบาล	อาคาร ที่พัสดุกลาง	ชั้น 3 -5	น้ำเดียวเบา เดียว แรง แรงดันไม่ คงที่	28/6/2565	10:00:00	วิชัย จันทร์ทอง	แล้วเสร็จ	28/6/2565		อำนาจ
11	28/6/2565, 13:40:04	งาน สุขาภิบาล	อาคารเรียนรวม 2	ชั้น1ฝั่ง ตะวันตก ห้องน้ำชาย	ไม่มีไถ่ฉี1อัน	29/6/2565	10:30:00	ชลธิป	แล้วเสร็จ	28/6/2565		อำนาจ
12	28/6/2565, 15:37:42	งานอื่นๆ	อาคารหอพัก นักศึกษา 4	สำนักงาน หอพัก	เครื่องอินเตอร์ โฟนเครื่องแม่ไฟ ไม่ติด	28/6/2565	15:00:00	พรสวรรค์ สีนาก	แล้วเสร็จ	28/6/2565		ปรีดา
13	28/6/2565, 16:33:33	งานอื่นๆ	อาคารบริหาร	อาคารบริหาร	เครื่องสำรองไฟไม่ เก็บไฟ	29/6/2565	11:00:00	ปรียาภรณ์ ทองคำ	แล้วเสร็จ	29/6/2565		ปรีดา
14	28/6/2565, 16:37:55	งานอื่นๆ	อาคาร ที่พัสดุกลาง	517	บานมุ้งลวดใส่ บานวงกบประต ไม่ได้	29/6/2565	14:00:00	วันเพ็ญ	จัดจ้างซ่อม	7/5/2565	วันเพ็ญ ดำเนินการ	อำนาจ

15	29/6/2565, 11:27:10	งานไฟฟ้า	อาคารเรียนรวม 1	ภัตตาคาร เวอริเดียน	หลอดไฟขาด	29/6/2565	14:00:00	จันทิมา สีปานเงิน	แล้วเสร็จ	29/6/2565		ประเสริฐ
16	29/6/2565, 12:19:23	งานไฟฟ้า	อาคารเรียนรวม 1	ชั้น3 โถงกลาง	ไฟเสีย(มีของแล้ว)	30/6/2565	8:30:00	กนกพร แข่งขัน	แล้วเสร็จ	7/1/2565		ประเสริฐ
17	29/6/2565, 14:04:42	งาน ปรับอากาศ	อาคารเรียนรวม 1	ชั้น3 โชนสีส้ม	แอร์ตัว 6,11 ไม่ทำงาน	30/6/2565	8:30:00	ปรีดา ครีกครั้น	คณะ วจก. จัดจ้างซ่อม 2 เครื่อง	30/6/2565		ปรีดา
18	30/6/2565, 9:16:45	งานอื่นๆ	อาคารเรียนรวม 1	งานสวน	ตัวพีสามทาง ชำรุด	7/1/2565	8:30:00	เอกภาพ ถั่วถั่ว	จัดซื้อ (การ จัดการ)		7/1/2565	อำนาจ
19	30/6/2565, 10:22:43	ลิฟท์	อาคารวิทย บริการ	ลิฟต์โถงกลาง	เปิดใช้งานไม่ได้	30/6/2565	11:00:00	วิชัย จันทร์ทอง	แล้วเสร็จ	30/6/2565		ประเสริฐ
20	30/6/2565, 10:26:49	งาน ปรับอากาศ	อาคารวิทย บริการ	ว.1302	มอเตอร์คอยด์ ร้อนไม่ทำงาน	30/6/2565	10:00:00	วิชัย จันทร์ทอง	จัดจ้างซ่อม (วิทยาเขต ฯ)			ปรีดา
21	30/6/2565, 10:29:08	งาน ปรับอากาศ	อาคารวิทย บริการ	ว.1308	เปิดไม่ติด	30/6/2565	10:00:00	วิชัย จันทร์ทอง	แล้วเสร็จ	30/6/2565		ปรีดา
22	30/6/2565, 15:20:08	งาน ปรับอากาศ	อาคารบริหาร	ห้องประชุม สำนักงาน อธิการ ชั้น 2	เปิดไม่ติด	7/1/2565	9:00:00	โสภา	แล้วเสร็จ	7/1/2565		ปรีดา
23	30/6/2565, 15:21:17	งาน ปรับอากาศ	อาคารบริหาร	สนง.กองงาน วิทยาเขต	แอร์ไม่เย็น (ทางเข้า สนง)	7/1/2565	9:00:00	ปรีดา	จัดจ้างซ่อม (วิทยาเขต ฯ)	22/7/2565	7/4/2565	ปรีดา

24	1/7/2565, 9:29:12	งาน สุขาภิบาล	อาคารเรียนรวม 2	ห้องน้ำหญิง ฝั่งตะวันตกชั้น3	ที่กดชักโครกรั่ว	7/1/2565	10:30:00	สุดใจ นกน่วม	แล้วเสร็จ	7/7/2565		อำนาจ
25	1/7/2565, 9:32:38	งาน สุขาภิบาล	อาคารเรียนรวม 2	ห้องน้ำหญิง ฝั่งตะวันตก	สายน้ำหลังชัก โครกรั่ว1อัน/สาย ชำระเสีย 2อัน	7/1/2565	11:30:00	สุดใจ นกน่วม	แล้วเสร็จ	7/7/2565		อำนาจ
26	1/7/2565, 12:01:42	งาน สุขาภิบาล	อาคารเรียนรวม 2	ชั้น3ห้องน้ำ หญิงฝั่ง ตะวันออก	น้ำรั่วที่หัวสาย ชำระ แต่ ถ้าปิด ก๊อกน้ำ น้ำจะไม่ ไหลในห้องชักล้าง (ห้องที่เป็นคอ ห่าน)	7/5/2565	13:30:00	สุกัญญา	แล้วเสร็จ	7/7/2565		อำนาจ
27	1/7/2565, 13:51:16	งาน สุขาภิบาล	อาคารเรียนรวม 1	ห้องน้ำชายด้าน สำนักงาน	อ่างล้างมีน้ำตัน	7/4/2565	8:30:00	วิยะดา มั่ง สา	แล้วเสร็จ	7/8/2565		อำนาจ
28	1/7/2565, 13:56:43	งานอื่นๆ	อาคารเรียนรวม 1	ชั้น1ห้องน้ำชาย ด้านสำนักงาน	โศดประตูห้องน้ำ ชายชำรุด	7/4/2565	8:30:00	วิยะดา มั่ง สา	แล้วเสร็จ	7/8/2565		อำนาจ
29	30/6/2565, 9:16:45	งานอื่นๆ	อาคาร ที่พักบุคลากร	418	กำจัดรั้วต่อแดนที่ ระเบียงห้อง	7/4/2565	8:30:00	ณัฐธนา สิทธิ์ตัน รักษ์	แล้วเสร็จ	7/4/2565		อำนาจ
30	4/7/2565, 8:20:50	งาน ปรับอากาศ	อาคารวิทย บริการ	ว.1401	แอร์ไม่เย็น 2 เครื่อง	4/7/2565	13:00:00	วิชัย จันทร์ทอง	จัดจ้างซ่อม (วิทยาเขต ฯ) 2 เครื่อง	7/5/2565		ปรีดา
31	4/7/2565, 8:23:57	ลิฟท์	อาคารวิทย บริการ	ลิฟต์โถงกลาง	ไม่สามารถใช้งาน ได้	7/4/2565	9:00:00	วิชัย จันทร์ทอง	แล้วเสร็จ	7/4/2565		ประเสริฐ

32	4/7/2565, 10:39:53	งานไฟฟ้า	อาคาร ปฏิบัติการคณะ สัตวศาสตร์	เปลี่ยน หลอดไฟ	กระพริบ	7/4/2565	13:00:00	ชัยวัช ช่างฝึก	แล้วเสร็จ 11 งาน	7/5/2565		ประเสริฐ
33	4/7/2565, 14:45:48	งานอื่นๆ	อาคารเรียนรวม 2	ห้องควบคุมจอ ประชาสัมพันธ์ (ตรงข้าม ปณ.)	เครื่องสำรองไฟ แบตเตอรี่เสีย	7/4/2565	10:00:00	วีรยุทธ สว่างจิตต์	แล้วเสร็จ	7/5/2565		ปรีดา
34	4/7/2565, 15:55:57	งานโทรศัพท์	อาคารบริหาร	สนง. คณะวจก	โทรออกไม่ได้	7/5/2565	9:00:00	สัมฤทธิ์ เอกสินธ์	แล้วเสร็จ	7/5/2565		ปรีดา
35	5/7/2565, 8:16:28	งาน สุขาภิบาล	อาคารเรียนรวม 2	ห้องน้ำหน้าของ โสตฯ	มีกลิ่นเหม็นมาก กระจายบริเวณ หน้าห้อง	7/5/2020	9:30:00	กฤษฎา ทรัพย์มา	จัดจ้างซ่อม (วิทยาเขต ฯ)			อำนาจ
36	5/7/2565, 10:26:08	งาน ปรับอากาศ	อาคาร ปฏิบัติการคณะ สัตวศาสตร์	สทก.1110	แอร์ไม่เย็น	7/5/2565	13:00:00	จารุกิตต์ สมโสภณ	จัดจ้างซ่อม (คณะสัตว ศาสตร์)		7/7/2565	ปรีดา
37	5/7/2565, 11:04:08	งานอื่นๆ	อาคารบริหาร	ชั้น 2 งาน บริการกลาง	เครื่องสำรองไฟ เสีย	7/5/2565	15:00:00	อำนาจ	แล้วเสร็จ	7/5/2565		ปรีดา
38	5/7/2565, 12:10:50	งาน อินเทอร์เน็ต	อาคารหอพัก นักศึกษา 2	พ.2340	Lan ไม่มีสัญญาณ	7/6/2565	16:00:00	นันทวรรณ แสวงพูล	จัดซื้อวัสดุ (วิทยาเขต ฯ)		7/6/2565	อำนาจ
39	5/7/2565, 12:51:48	งาน อินเทอร์เน็ต	อาคารหอพัก นักศึกษา 2	พ.2328	เชื่อมต่อสายแลนด ไม่ได้	7/6/2565	13:00:00	ฐติภาพ เกศเทศ	แล้วเสร็จ	20/7/2565		อำนาจ
40	5/7/2565, 13:44:14	งาน สุขาภิบาล	อาคารเรียนรวม 2	ห้องน้ำ ฝั่งตะวันตก	สายหัวชำระเสีย 2อัน	7/6/2565	8:30:00	น้ำผึ้ง ทรัพย์มา	แล้วเสร็จ 2 งาน	7/7/2565		อำนาจ

41	5/7/2565, 14:12:36	งาน ปรับอากาศ	อาคารหอพัก นักศึกษา 5	5508	แอร์มีน้ำหยด	7/6/2565	13:00:00	อภิษฎา บุตรน้ำ เพชร	แล้วเสร็จ	7/6/2565		ปรีดา
42	5/7/2565, 14:29:47	งาน สุขาภิบาล	อาคารเรียนรวม 2	ห้องน้ำหญิง (ฝั่งตะวันออก)	ฝาซึกโครกเสีย (3 อัน)	7/6/2565	9:00:00	อรอนงค์ โพธิ์ สุวรรณ	จัดซื้อวัสดุ (วิทยาเขต ฯ) 3 งาน	18/7/2565	7/6/2565	อำนาจ
43	6/7/2565, 8:20:09	งาน ปรับอากาศ	อาคารเรียนรวม 1	ห้องเดโม่บาร์	แอร์ไม่เย็น	7/6/2565	10:00:00	จันทิมา สีปานเงิน	คณะ วจก ดำเนินการ เอง			ปรีดา
44	6/7/2565, 8:46:19	งาน สุขาภิบาล	อาคาร โรงอาหารกลาง	โรงอาหาร	น้ำไม่ไหล / ซ่อมด่วน	7/6/2565	8:50:00	กมลวรรณ อิทธิธนา นนท์	แล้วเสร็จ	7/6/2565		อำนาจ
45	6/7/2565, 8:50:20	งาน สุขาภิบาล	อาคาร โรงอาหารกลาง	ร้าน 10	ก๊อกอ่างน้ำไหล ตลอดเวลา/ สำรองเอาร้าน 12 เปลี่ยนแทน	7/6/2565	14:30:00	กมลวรรณ อิทธิธนา นนท์	แล้วเสร็จ	7/6/2565		อำนาจ
46	6/7/2565, 10:13:58	งาน ปรับอากาศ	อาคาร ปฏิบัติการคณะ สัตวศาสตร์	สทก.1109	แอร์ไม่เย็น	7/6/2565	9:00:00	จารุกิตติ์ สมโสภณ	จัดจ้างซ่อม (คณะสัตว ศาสตร์)		7/7/2565	ปรีดา
47	6/7/2565, 11:23:26	งาน สุขาภิบาล	อาคารหอพัก นักศึกษา 3	3150	สายน้ำดี และหัว ก๊อกเปิดสารชำระ มีน้ำไหลออกมา	7/6/2565	14:30:00	ผศ ดร. ระชานนท์ ทวีผล	แล้วเสร็จ	7/7/2565		วันชัย

48	7/7/2565, 9:53:08	งาน ปรับอากาศ	อาคารหอพัก นักศึกษา 5	5104	แอร์น้ำรั่ว	7/8/2565	13:00:00	นภัสวรรณ แฟนมณี	แล้วเสร็จ	7/8/2565		ปรีดา
49	7/7/2565, 9:58:43	ลิฟท์	อาคารเรียนรวม 1	ลิฟต์ตัวกลาง	ลิฟต์ค้าง	7/7/02565	9:57:00	จันทร์ทา มังสา	แล้วเสร็จ	7/7/2565		ประเสริฐ
50	7/7/2565, 12:02:43	งาน สุขาภิบาล	อาคาร ที่พักรับบุคลากร	ชั้น 5	น้ำไหลเบามาก	7/7/2565	13:00:00	วิชัย จันทร์ทอง	แล้วเสร็จ	7/8/2565		อำนาจ
51	7/7/2565, 12:04:21	งาน ปรับอากาศ	อาคารวิทย บริการ	ว.1301/17	คอยด์ร้อนไม่ ทำงาน	7/7/2565	13:00:00	วิชัย จันทร์ทอง	จัดจ้างซ่อม (วิทยาเขต ๗)	22/7/2565	7/11/2565	ปรีดา
52	7/7/2565, 15:19:27	งาน สุขาภิบาล	อาคารเรียนรวม 2	ชั้น 3 ฝั่ง ตะวันออก ห้องน้ำหญิง	วาล์วปิดเปิดน้ำ ชำระ1อัน	7/8/2565	11:00:00	สุกัญญา	จัดซื้อวัสดุ (วิทยาเขต ๗)		7/8/2565	อำนาจ
53	7/7/2565, 15:20:03	งาน สุขาภิบาล	อาคารเรียนรวม 2	ห้องน้ำชายฝั่ง ตะวันตก	ลูกบิดเสีย1ห้อง (ห้องน้ำชาย)	7/8/2565	9:30:00	น้ำผึ้ง ทรัพย์มา	จัดซื้อวัสดุ (วิทยาเขต ๗)	21/7/2565	7/8/2565	อำนาจ
54	7/7/2565, 15:21:33	งาน สุขาภิบาล	อาคารเรียนรวม 2	ห้องน้ำหญิงชั้น 3 ฝั่งตะวันออก	ผ้ามีรอยชำระ	7/8/2565	13:00:00	สุกัญญา	จัดจ้าง (วิทยาเขต ๗)		7/8/2565	อำนาจ
55	7/7/2565, 15:49:49	งาน สุขาภิบาล	อาคารหอพัก นักศึกษา 3	พ.3123	มีเสียงน้ำไหลใน ช่องซาร์ปมีกลิ่น เหม็น	7/8/2565	10:00:00	ไกรสร	แล้วเสร็จ	7/8/2565		อัสยุฆมาส

56	8/7/2565, 8:38:27	งาน สุขาภิบาล	อาคารเรียนรวม 1	ห้องน้ำชาย ชั้น 1	ที่กั้นน้ำชักโครก ชำระ1อัน และ ฝารองนั่งชำระ 1 อัน	7/11/2565	10:30:00	สุกัญญา	จัดซื้อวัสดุ 2 งาน (วิทยาเขต ๗)	18/7/2565	7/8/2565	อำนาจ
57	8/7/2565, 10:40:31	งาน สุขาภิบาล	อาคารเรียนรวม 2	ชั้น 3 ห้องน้ำ ชาย ฝั่ง ตะวันออก	ฝาชักโครกชำระ 2 อัน และ โถฉีกด น้ำไม่ออก	7/11/2565	10:30:00	สุกัญญา	จัดซื้อวัสดุ 2 งาน / ซ่อมได้ 1 งาน (วิทยาเขต)	18/7/2565	7/8/2565	อำนาจ
58	8/7/2565, 10:49:45	งานไฟฟ้า	อาคารเรียนรวม 2	ชั้น 1 ห้องน้ำ ชาย ฝั่ง ตะวันออก	หลอดไฟยาว หน้า กระจก ห้องน้ำ ชาย1 หลอด	7/11/2565	9:30:00	ชลธิป	แล้วเสร็จ	7/11/2565		ประเสริฐ
59	8/7/2565, 12:08:45	งานไฟฟ้า	อาคารวิทย บริการ	ห้องน้ำหญิง ชั้น 4	หลอดไฟหมดอายุ (ตะเกียบใหม่)	7/11/2565	10:00:00	วิชัย จันทร์ทอง	แล้วเสร็จ	7/11/2565		ประเสริฐ
60	11/7/2565, 9:56:18	งาน สุขาภิบาล	อาคารวิทย บริการ	ห้องน้ำหญิงชั้น 4	มีน้ำรั่วซึมจากท่อ น้ำที่ต่อลงมาจาก ชั้น 5 ลงรางไฟ ห้องน้ำหญิงชั้น 4	7/11/2565	13:30:00	วิชัย จันทร์ทอง	จัดซื้อวัสดุ (วิทยาเขต ๗)		20/7/2565	อำนาจ
61	11/7/2565, 11:07:47	งานอื่นๆ	อาคารหอพัก นักศึกษา 2	พ.2120	ลูกบิดประตูไข ไม่ได้	7/12/2565	9:00:00	ปิยะวรรณ สุขเกษม	แล้วเสร็จ	7/12/2565		วันชัย

62	11/7/2565, 11:44:51	งาน สุขาภิบาล	อาคารบริหาร	ชั้น 1 ห้องน้ำ หญิง เข้าไป ด้านขวามือ ฝั่ง ด้านคณะ วิทยาการ จัดการ	น้ำรั่วซึมบริเวณโถ ชักโครก	18/7/2565	10:00:00	แสงจันทร์	แล้วเสร็จ	27/7/2565		อำนาจ
63	11/7/2565, 14:40:40	งาน สุขาภิบาล	อาคารเรียนรวม 2	ชั้น1ฝั่ง ตะวันตก ห้องน้ำชาย	อ่างล้างหน้าดิน	7/12/2565	10:30:00	ชลธิป	แล้วเสร็จ	21/7/2565		อำนาจ
64	11/7/2565, 15:49:11	งาน สุขาภิบาล	อาคารโรงอาหาร หอพัก	1.ห้องน้ำหญิง 2.อ่างล้างจาน โกทอด 5 ทอด	1.อ่างล้างหน้า น้ำไม่ไหล 2.ได้อ่าง ล้างจานน้ำรั่ว	7/12/2565	14:00:00	กมลวรรณ อิทธิธนา นนท์	แล้วเสร็จ	20/7/2565		อำนาจ
65	12/7/2565, 9:28:19	งานไฟฟ้า	ศูนย์วิทยุ/ ป้อมยาม	ป้อมหลัง	หลอดยาวไม่ติด 2 หลอด	7/12/2565	10:00:00	ประเสริฐ	แล้วเสร็จ	7/12/2565		ไกรสร
66	12/7/2565, 10:16:47	งานอื่นๆ	อาคาร ปฏิบัติการคณะ สัตวศาสตร์	โถงน้ำลิฟชั้น 4	ตู้ทำน้ำเย็นไม่ทำ ความเย็น	18/7/2565	9:00:00	ปราณี	จ้างซ่อม	18/7/2565		ประเสริฐ
67	13/7/2565, 20:11:17	งาน สุขาภิบาล	อาคาร ที่พักบุคลากร	438	เปลี่ยนฝารองนั่ง ชักโครก	18/7/2565	10:00:00	ยุวดี เพชร ประไพ	แล้วเสร็จ	18/7/2565		อำนาจ
68	18/7/2565, 16:46:06	งานไฟฟ้า	ศูนย์วิทยุ/ ป้อมยาม	ป้อมหลัง	ไฟป้ายหยุดไม่ติด 1 หลอด หลอด ยาว	19/7/2565	9:30:00	ประเสริฐ	แล้วเสร็จ	21/7/2565		ไกรสร
69	19/7/2565, 9:12:07	งานไฟฟ้า	อาคารเรียนรวม 1	iStudio	ไฟกระพริบ	19/7/2565	13:00:00	วชิราภรณ์ ศรีมูลตรี	แล้วเสร็จ 5 งาน	19/7/2565		ประเสริฐ



70	20/7/2565, 11:31:28	งาน สุขาภิบาล	อาคารเรียนรวม 2	ห้องน้ำชาย ชั้น 2 ฝั่ง ตะวันตก	หัวชำระเสีย2อัน	21/7/2565	9:30:00	น้ำฝัง ทรัพย์มา	วิทยาเขตฯ จัดซื้อ 2 งาน	26/7/2565	22/7/2565	อำนาจ
71	20/7/2565, 13:03:46	งาน สุขาภิบาล	อาคารวิทย บริการ	ห้องน้ำชาย ชั้น 3	มีน้ำซึมออกมา จากผนังตรงจุด วางชักโครก	21/7/2565	10:00:00	วิชัย จันทร์ทอง	แล้วเสร็จ	26/7/2565		อำนาจ
72	20/7/2565, 13:06:43	งาน สุขาภิบาล	อาคารวิทย บริการ	ห้องน้ำหญิง ชั้น 3	มีน้ำซึมออกมา จากผนังตรงจุด วางชักโครก	21/7/2565	10:00:00	วิชัย จันทร์ทอง	จ้างซ่อม วิทยาเขตฯ		22/7/2565	อำนาจ
73	20/7/2565, 13:08:33	งาน สุขาภิบาล	อาคารวิทย บริการ	ห้องน้ำชาย ชั้น 1 สำนักดิจิทัล	ก้านฝารองชัก โครกหัก 2 อัน	21/7/2565	10:00:00	วิชัย จันทร์ทอง	แล้วเสร็จ 2 งาน	22/7/2565		อำนาจ
74	20/7/2565, 13:11:41	งาน สุขาภิบาล	อาคารเรียนรวม 1	Demo kitchen	ท่อน้ำแตก น้ำดัน	21/7/2565	10:00:00	วสุธา คน ชื่อ	การจัดการ จัดซื้อ		21/7/2565	อำนาจ
75	20/7/2565, 13:13:04	งาน ปรับอากาศ	อาคารกิจกรรม และนันทนาการ	ห้องประชุมชั้น 2	แอร์เปิดไม่ติด 2 เครื่อง	20/7/2565	14:00:00	นิพนธ์ เรือง หิรัญวนิช	แล้วเสร็จ 1 งาน/ส่ง ซ่อมบอร์ด 1 งาน	20/7/2565	20/7/2565	ปรีดา
76	20/7/2565, 14:53:46	งานโทรศัพท์	อาคารบริหาร	ห้องข้างลิฟท์คู่ ชั้น 5	ย้ายตำแหน่ง โทรศัพท์	20/7/2022	15:00:00	อรอนงค์	แล้วเสร็จ	20/7/2565		ปรีดา
77	21/7/2565, 8:55:47	งาน สุขาภิบาล	อาคารวิทย บริการ	ห้องชาย ชั้น 4	น้ำไหลไม่หยุด โถ ปัสสาวะ 2 โถ	21/7/2565	13:00:00	วิชัย จันทร์ทอง	แล้วเสร็จ 2 งาน	21/7/2565		อำนาจ
78	21/7/2565, 9:27:27	งานไฟฟ้า	อาคารเรียนรวม 1	ชั้น2	ไฟเสีย	22/7/2565	8:30:00	ฝนทิพย์ โพธิ์สุพรรณ	แล้วเสร็จ	21/7/2565		ประเสริฐ

79	21/7/2565, 10:26:41	งานไฟฟ้า	อาคารเรียนรวม 1	ห้องออฟฟิศชั้น 2	ไฟฟ้าดับ	21/7/2565	10:00:00	อานนท์ วงศ์เชียง	แล้วเสร็จ	21/7/2565		ประเสริฐ
80	21/7/2565, 13:40:27	งาน สุขาภิบาล	อาคารเรียนรวม 1	Demo kitchen	ก๊อกน้ำหัก	25/7/2565	10:00:00	วสุธา คน ชื่อ	แล้วเสร็จ	27/7/2565		อำนาจ
81	25/7/2565, 15:36:36	งานไฟฟ้า	อาคารวิทย บริการ	ชั้น 3	เครื่องปรับอากาศ ดับทั้งหมดทุก เครื่อง	25/7/2565	9:55:00	วิชัย จันทร์ทอง	แล้วเสร็จ	25/7/2565		ประเสริฐ

### 7. การปฏิบัติงานดูแลพื้นที่ และภูมิทัศน์

#### ปฏิบัติงานพื้นที่รวม

- ตัดหญ้าด้านหลังอาคารเรียนรวม 1 ถึงอาคารเรียนรวม 2
- ตัดหญ้าบริเวณแนวรั้วอาคารสถาปัตยกรรม – โรงผลิตน้ำประปา

### 8. งบประมาณเงินรายได้ กองงานวิทยาเขตเพชรบุรี (ซ่อมแซม จ้างเหมา ใช้สอย เชื้อเพลิง) ประจำปีงบประมาณ 2565

#### งบประมาณเงินรายได้ กองงานวิทยาเขตเพชรบุรี

#### ประจำเดือนกรกฎาคม 2565

ลำดับ	ว/ด/ป	รายการ	เงินรายได้มหาวิทยาลัยฯ					
			ค่าซ่อมแซม	จ้างเหมา บริการ	ค่าใช้สอย อื่นๆ	ค่าวัสดุ เชื้อเพลิง	ค่าเช่ารถไป รพ.	ปรับปรุง หอพัก
		งบประมาณคงเหลือ	419,692.16	493,245.27	178,355.00	- 7,751.70	89,600.00	101,396.50

1	5 ก.ค.65	งานเปลี่ยนถังลมปั้มน้ำ หอพักนักศึกษา 2 ชั้น 6 -เปลี่ยนถังลมแรงดัน ขนาด 200 ลิตร จำนวน 1 ใบ -เปลี่ยนโอริงท่อไต้ถัง จำนวน 2 ตัว -เติมลมถังแรงดัน -งานทดสอบระบบ จำนวน 1 งาน		18,000.00				
2	5 ก.ค.65	งานซ่อมกล่องวงจรปิดอาคารหอพักนักศึกษา 2-4 -ซ่อมกล่องวงจรปิดชนิดเคลื่อนไหว หอพัก นศ. 2 จำนวน 1 งาน -ซ่อมเมนบอร์ดจอร์รับภาพ และอุปกรณ์จ่ายกระแสไฟฟ้า หอพัก นศ. 2 จำนวน 2 งาน -งานติดตั้งสายแลนกล่องวงจรปิด หอพัก นศ. 2 ตัวที่ 17,18 -ซ่อมเครื่องบันทึกกล่องวงจรปิด หอพัก นศ. 2 -ซ่อมกล่องวงจรปิดชนิดเคลื่อนไหว หอพัก นศ. 4 ตัวที่ 1,17,18,19 -งานติดตั้งสายแลนกล่องวงจรปิด หอพัก นศ. 4 ตัวที่ 23,24	87,172.90					
3	12 ก.ค. 65	ค่าเช่าเต็นท์ สำหรับนักศึกษาเข้ารายงานตัว ระหว่างวันที่ 25 มิ.ย.65 ถึงวันที่ 3 ก.ค.65 -ค่าเช่าเต็นท์หอพักนักศึกษา 2-6 จำนวน 6 หลัง -ค่าเช่าเต็นท์บริเวณลานจามจรี จำนวน 2 หลัง			6,400.00			
4	18 ก.ค. 65	ค่าจ้างแม่บ้านทำความสะอาดโรงอาหาร ประจำเดือนมิถุนายน 2565 (คุณมาเลียม อยู่ชมบุญ)		4,760.00				
5	18 ก.ค. 65	ค่าจ้างแม่บ้านทำความสะอาดโรงอาหาร ประจำเดือนมิถุนายน 2565 (คุณสุภาพร พูลสวัสดิ์)		4,760.00				

6	18 ก.ค. 65	ค่าจ้างแม่บ้านทำความสะอาดโรงอาหาร ประจำเดือนมิถุนายน 2565 (คุณนภัสวรรณ อินทริง)		4,970.00				
7	18 ก.ค. 65	ค่าจ้างแม่บ้านทำความสะอาดโรงอาหาร ประจำเดือนมิถุนายน 2565 (คุณศิริพร ทองมี)		4,760.00				
8	18 ก.ค. 65	ค่าเช่ารถไปโรงพยาบาล สำหรับนักศึกษา -วันที่ 30 มิถุนายน 2565					600.00	
9	18 ก.ค. 65	งานติดตั้งพระบรมฉายาลักษณ์สมเด็จพระพันปีหลวง -ป้ายไว้นิลขนาด 1.50x3.10 เมตร -โครงเหล็กหนา 1x1 นิ้ว ขนาด 1.50x3.10 เมตร -งานติดตั้งป้ายเข้ากับโครงเหล็ก -งานรื้อป้ายเดิม		8,500.00				
10	21 ก.ค. 65	งานจ้างเหมาบริการรักษาความปลอดภัย ประจำเดือนมิถุนายน 2565		126,000.00				

11	21 ก.ค. 65	ค่าวัสดุเชื้อเพลิงวิทยาเขตฯ เดือนมิถุนายน 2565 -รถทะเบียน กค.3080 พบ. เป็นเงิน 3,890.-บาท -รถทะเบียน นข 893 พบ. เป็นเงิน 1,940.-บาท -รถทะเบียน นข 2808 พบ. เป็นเงิน 6,900.-บาท -รถทะเบียน สฎ 8639 กทม. เป็นเงิน 5,223.-บาท -รถทะเบียน นข 1866 พบ.เป็นเงิน 5,670.-บาท -รถทะเบียน บม 2105 พบ. เป็นเงิน 1,900.-บาท -รถทะเบียน 81-2433 พบ. เป็นเงิน 2,000.-บาท -รถทะเบียน กต 2879 พบ. เป็นเงิน 5,365.-บาท -รถทะเบียน 81-4770 พบ. เป็นเงิน - บาท -งาน รปภ. เป็นเงิน 3,548.80 บาท -งานสวนและสนาม เป็นเงิน 21,332.-บาท				57,768.80		
12	21 ก.ค. 65	ค่าเช่ารถไปโรงพยาบาล สำหรับนักศึกษา -วันที่ 4,6 กรกฎาคม 2565					1,900.00	

13	25 ก.ค. 65	งานซ่อมเครื่องปรับอากาศ จำนวน 5 รายการ 1 งานเปลี่ยนมอเตอร์พัดลมคอยล์ร้อน 1/6 - ห้องสำนักงานวิทยาเขต จำนวน 1 งาน 2 งานเชื่อมรั้ว,เติมน้ำยาและแวิ้ระบบเครื่องปรับอากาศ - ห้องสำนักงานวิทยาเขต จำนวน 1 งาน - ห้อง ว.1401 จำนวน 2 งาน 3 งานเปลี่ยนมอเตอร์พัดลมคอยล์ร้อน 1/8 - ห้อง ว.1301 จำนวน 1 งาน - ห้อง ว.1302 จำนวน 1 งาน 4 งานเปลี่ยนแคปสตาร์ท ขนาด 45 ไมโคร - ห้อง ว.1301 จำนวน 1 งาน 5 งานเปลี่ยนชุดรีโมทคอนโทรลเครื่องปรับอากาศ - ห้องเจ้าหน้าที่โสตฯ อาคารวิทยบริการ จำนวน 1 งาน	19,688.00					
14	25 ก.ค. 65	งานซ่อมหลังคาและฝ้าเพดานอาคารK-Kommons - งานรื้อและเปลี่ยนกระเบื้องหลังคา ส่วนที่รั่ว - งานรื้อและเปลี่ยนรางสันตะเซ่ ส่วนที่รั่ว - งานใส่กรอบแห้ง - งานรื้อและเปลี่ยนฝ้าเพดาน - งานทาสีฝ้าเพดาน - รับประกันงานซ่อม 6 เดือน		25,680.00				
รวมค่าใช้จ่ายประจำเดือนกรกฎาคม 2565			106,860.90	197,430.00	6,400.00	57,768.80	2,500.00	-
งบประมาณคงเหลือในปีงบประมาณ 2565			312,831.26	295,815.27	171,955.00	- 65,520.50	87,100.00	101,396.50

9. การเบิกจ่ายเงินรายได้ระหว่างเดือนตุลาคม 2564 ถึงเดือนกรกฎาคม 2565

รายงานผลการใช้จ่ายงบประมาณเงินรายได้														
กองงานวิทยเขตเพชรบุรี ประจำปีงบประมาณ 2565														
รายการ	จัดสรร 2565	ผลการใช้จ่ายงบประมาณประจำปี										รวมใช้จ่าย	คงเหลือ	
		ต.ค.64	พ.ย.64	ธ.ค.64	ม.ค.65	ก.พ.65	มี.ค.65	เม.ย.65	พ.ค.65	มิ.ย.65	ก.ค.65			
<b>กองงานวิทยเขตเพชรบุรี</b>														
ค่าซ่อมแซมบำรุงรักษาทรัพย์สิน	1,000,000.00	33,389.92	50,939.34	117,194.33	36,230.77	118,301.17	91,078.18	25,229.53	10,435.71	97,808.89	106,860.90	687,468.74	312,531.26	
ค่าจ้างเหมาบริการ	2,000,000.00	-	136,700.00	167,600.00	208,300.00	140,000.00	150,580.00	88,780.00	344,930.25	289,864.48	197,430.00	1,704,184.73	295,815.27	
ค่าใช้จ่ายอื่นๆ (ค่าเช่ารถ, ค่าเช่า รถ)	200,000.00	-	-	10,000.00	-	-	-	2,535.00	3,110.00	6,000.00	6,400.00	28,045.00	171,955.00	
ค่าวัสดุเชื้อเพลิงและหล่อลื่น	400,000.00	45,226.40	50,003.80	48,331.40	54,644.20	39,535.10	55,513.40	-	78,121.50	36,375.90	57,768.80	465,520.50	-65,520.50	
<b>งานพัฒนานักศึกษา</b>														
โครงการพัฒนาคุณภาพชีวิต นักศึกษา (งานซ่อมหอพัก ประจำปี)	500,000.00	-	-	-	-	-	-	-	375,815.00	22,788.50	-	398,603.50	101,396.50	
ค่าจ้างเหมาพาหนะนำนักศึกษา ไปโรงพยาบาล	110,000.00	1,800.00	3,000.00	4,200.00	4,800.00	6,000.00	600.00	-	-	-	2,500.00	22,900.00	87,100.00	
<b>รวมค่าใช้จ่ายประจำเดือน</b>		80,416.32	240,643.14	347,325.73	303,974.97	303,836.27	297,771.58	116,544.53	812,412.46	432,837.77	370,959.70	3,306,722.47	968,798.03	

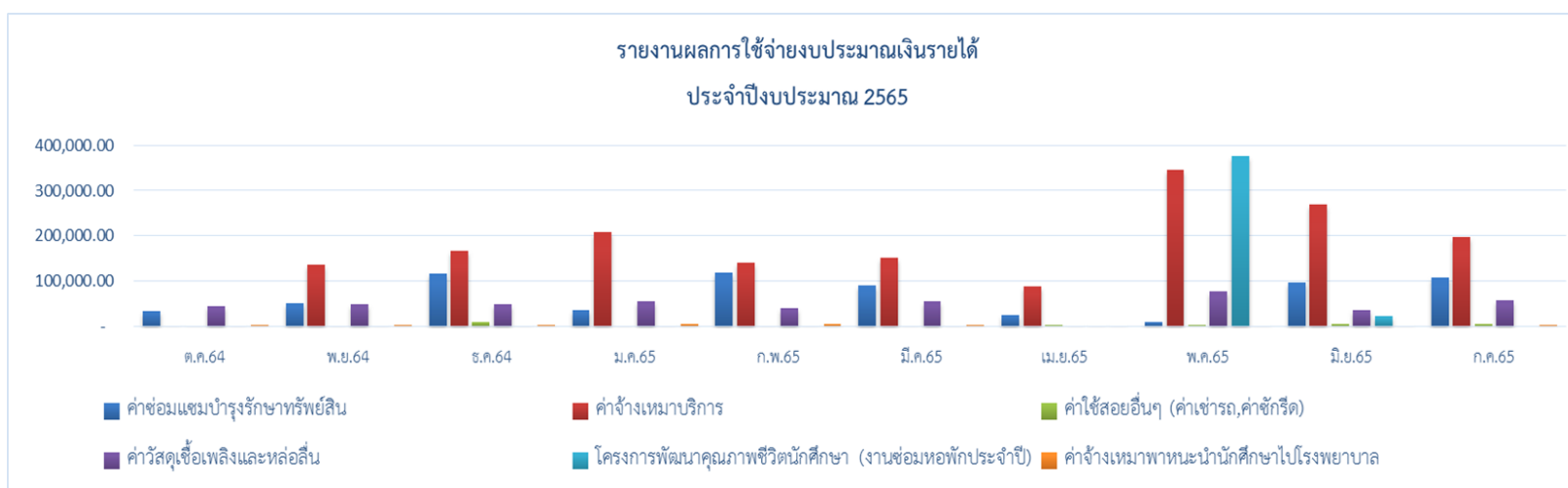

10. รายละเอียดการจัดซื้อวัสดุ ค่าเช่า จากเงินรายได้กองงานวิทยาเขตเพชรบุรี

รายการจัดซื้อวัสดุและเบิกจ่ายค่าเช่า ปีงบประมาณ 2565

ประจำเดือนกรกฎาคม 2565

ลำดับ ที่	เอกสารเบิกจ่าย		รายการงบประมาณ/รายการเบิก	จำนวน เงินที่เบิก	แหล่งเงิน งบประมาณ	ผลการ ดำเนินงาน	หมายเหตุ
	เลขที่	วันที่					
1	พ.(สวพ2)100/2565	5 กค 65	จัดซื้อถุงขยะ ขนาด 45x60 นิ้ว จำนวน 750 กก.	32,902.00	เงินรายได้	เบิกจ่าย เรียบร้อย	งานบริการกลาง
2	พ.(สวพ2)101/2565	6 กค 65	ซื้อยาและเวชภัณฑ์	40,579.75	เงินรายได้	รอส่งมอบ	งานพัฒนานักศึกษา
3	พ.(สวพ2)102/2565	6 กค 65	ซื้อยาและเวชภัณฑ์ 6 รายการ	22,042.00	เงินรายได้	รอส่งมอบ	งานพัฒนานักศึกษา
4	พ.(สวพ2)103/2565	7 กค 65	จัดซื้อธงสีฟ้า 22 ผืน	900.00	เงินรายได้	เบิกจ่าย เรียบร้อย	งานบริการกลาง
5	พ.(สวพ2)104/2565	8 กค 65	เบิกจ่ายค่าเช่าคอมพิวเตอร์ฯ	3,089.22	เงินรายได้	เบิกจ่าย เรียบร้อย	กองงานวิทยาเขตฯ
6	พ.(สวพ2)105/2565	8 กค 65	เบิกจ่ายค่าเช่าเครื่องปริ้นเตอร์สี เดือนมิย65	47,954.01	เงินรายได้	เบิกจ่าย เรียบร้อย	กองงานวิทยาเขตฯ
7	พ.(สวพ2)106/2565	19 กค 65	จัดซื้อน้ำยาควบคุมกลิ่นภายในห้องน้ำ 65 ขวด	31,297.50	เงินรายได้	เบิกจ่าย เรียบร้อย	งานบริการการสอน/การบริหาร ทั่วไป
8	พ.(สวพ2)107/2565	25 กค 65	จัดซื้อวัสดุไฟฟ้าและวิทยุ 3 รายการ	24,042.90	เงินรายได้	รอส่งมอบ	งานบริการกลาง
9	พ.(สวพ2)108/2565	25 กค 65	จัดซื้อวัสดุสำนักงาน 3 รายการ	5,940.00	เงินรายได้	รอส่งมอบ	งานบริหารทั่วไป/งานบริการการ สอน



10	พ.(สวพ2)109/2565	26 กค 65	จัดซื้อวัสดุก่อสร้าง 6 รายการ	12,370.00	เงินรายได้	รอส่งมอบ	งานบริการกลาง
11	พ.(สวพ2)110/2565	26 กค 65	จัดซื้อกระดาษผลิตข้อสอบ 300 รีม	29,400.00	เงินรายได้	รอส่งมอบ	งานบริการการสอน
12	พ.(สวพ2)111/2565	26 กค 65	จัดซื้อเคมีปลูกเมลอนโครงการจัดตั้งศูนย์การเรียนรู้ฯ 9 รายการ	9,270.00	เงินรายได้	รอส่งมอบ	โครงการจัดตั้งศูนย์ฯ
13	พ.(สวพ2)112/2565	26 กค 65	จัดซื้อวัสดุอุปกรณ์ปลูกเมลอนฯ 4 รายการ	5,371.40	เงินรายได้	รอส่งมอบ	โครงการจัดตั้งศูนย์ฯ
14	พ.(สวพ2)113/2565	27 กค 65	จัดซื้อกล่องพลาสติก 10 อัน	3,150.00	เงินรายได้	รอส่งมอบ	โครงการจัดตั้งศูนย์ฯ

11. งบประมาณการจัดซื้อวัสดุ /ค่าเช่า

ตารางสรุปการจัดซื้อวัสดุ/ค่าเช่า																
เงินรายได้ กองงานวิทยาเขตเพชรบุรี ปีงบประมาณ 2565																
ลำดับ ปีที่	รายการ	ประจำเดือนกรกฎาคม 2565							รวม	ประจำปีงบประมาณ 2565 (เดือนตุลาคม 2564 - กรกฎาคม 2565)						
		งาน บริการ กลาง	งาน บริหาร ทั่วไป	งาน บริการ การสอน	งาน พัฒนา นักศึกษา	กองคลัง	กองงานฯ (วัสดุคง คลัง/ค่า เช่า)	งานบริการกลาง		งานบริหารทั่วไป	งานบริการ การสอน	งานพัฒนานักศึกษา	กองคลัง	กองงานฯ (วัสดุคง คลัง/ค่า เช่า)	รวม	
1	วัสดุสำนักงาน	900.00	7,130.00	31,360.00				39,390.00	3,280.00	47,486.95	32,975.50	68,722.00	16,005.00	108,065.00	276,534.45	
2	วัสดุงานบ้านงานครัว	32,902.00		31,297.50				64,199.50	56,900.30	53,634.50	144,911.95	49,808.50	-		305,255.25	
3	วัสดุก่อสร้าง/ประปา	12,370.00						12,370.00	72,159.60	1,450.00	25,007.50	191,182.50	-		289,799.60	
4	วัสดุไฟฟ้า/วิทยุ	24,042.90						24,042.90	115,087.06	2,350.00	4,680.00	35,779.11	-		157,896.17	
5	วัสดุการเกษตร		14,641.40					14,641.40	43,170.00	14,641.40	-	840.00	-		58,651.40	
6	วัสดุวิทยุศาสตร์และการแพทย์				62,621.75			62,621.75	-	-	3,060.00	345,395.92	-		348,455.92	
7	วัสดุอื่น							-	103,417.50	-	-	60,197.00	-		163,614.50	
8	ค่าเช่าคอมพิวเตอร์ฯ						3,089.22	3,089.22	-	-	-	-	-	23,372.98	23,372.98	
9	ค่าเช่าเครื่องถ่ายเอกสาร							-	-	-	-	-	-	96,000.98	96,000.98	
10	ค่าเช่าเครื่องปริ้นเตอร์						47,954.01	47,954.01	-	-	-	-	-	172,586.75	172,586.75	
	<b>รวม</b>	<b>70,214.90</b>	<b>21,771.40</b>	<b>62,657.50</b>	<b>62,621.75</b>	<b>-</b>	<b>51,043.23</b>	<b>268,308.78</b>	<b>394,014.46</b>	<b>119,562.85</b>	<b>210,634.95</b>	<b>751,925.03</b>	<b>16,005.00</b>	<b>400,025.71</b>	<b>1,892,168.00</b>	

12. รายงานผลการปฏิบัติการจัดซื้อ/จัดจ้าง ประจำเดือน พฤษภาคม พ.ศ. 2565

กองบริการกลาง กองงานวิทยาเขตเพชรบุรี

รายงาน ณ วันที่ 27 กรกฎาคม พ.ศ.2565

ลำดับ	รายการ	จำนวน (หน่วยนับ)	แหล่งเงิน งบประมาณ	งบประมาณ ที่ได้รับจัดสรร	วงเงิน ตามสัญญา	ต่ำกว่า ร้อยละ	ผลการดำเนินงาน	หมายเหตุ
<b>1. คณะวิศวกรรมและเทคโนโลยีการเกษตร</b>								
	1. งานก่อสร้างถนนพาร์ม 200 ไร่	1 งาน	งปม.แผ่นดิน 2564	10,475,000.00	10,200,000.00	2.63	ลงนามสัญญาจ้างเมื่อวันที่ 17 พฤษภาคม 2564 เลขที่สัญญา สวพ.4/2564 จำนวน 3 งวดงาน ระยะเวลาก่อสร้าง 150 วัน สิ้นสุดสัญญาจ้างวันที่ 28 ตุลาคม พ.ศ.2564 ตรวจรับมอบงานงวด 1,2 และงวดที่ 3 (งวดสุดท้าย) เมื่อวันที่ 10 พฤศจิกายน 2564	
	2. งานก่อสร้างโรงเรือนปลูกพืชระบบปิดและระบบเปิด	1 งาน	งปม.แผ่นดิน 2564	7,947,500.00	7,470,000.00	6.33	ลงนามสัญญาจ้างเมื่อวันที่ 20 กันยายน 2564 เลขที่สัญญา สวพ.6/2564 จำนวน 4 งวดงาน ระยะเวลาก่อสร้าง 180 วัน สิ้นสุดสัญญาจ้างวันที่ 29 มีนาคม พ.ศ.2564	
<b>2. คณะวิทยาการจัดการ</b>								
<b>3. คณะเทคโนโลยีสารสนเทศและการสื่อสาร</b>								
<b>4. กองงานวิทยาเขตเพชรบุรี</b>								
	<b>สิ่งก่อสร้าง</b>							
	1. งานก่อสร้างรั้วเหล็กแนวอ่างเก็บน้ำหนองจิก	1 งาน	งปม.แผ่นดิน 2564	7,028,000.00	6,388,800.00	9.10	ลงนามสัญญาจ้างเมื่อวันที่ 14 พฤษภาคม 2564 เลขที่สัญญา สวพ.2/2564 จำนวน 5 งวดงาน ระยะเวลาก่อสร้าง 180 วัน สิ้นสุดสัญญาจ้างวันที่ 27 พฤศจิกายน พ.ศ.2564 ตรวจรับมอบงานงวดที่ 1 เรียบร้อยแล้ว เมื่อวันที่ 25 สิงหาคม 2564 ตรวจรับมอบงานงวดที่ 2 เรียบร้อยแล้ว เมื่อวันที่ 11 ตุลาคม 2564 ตรวจรับมอบงานงวดที่ 3 เรียบร้อยแล้ว เมื่อวันที่ 25 ตุลาคม 2564 ตรวจรับมอบงานงวดที่ 4 เรียบร้อยแล้ว เมื่อวันที่ 15 พฤศจิกายน 2564 ตรวจรับมอบงานงวดที่ 5 (งวดสุดท้าย) เรียบร้อยแล้ว เมื่อวันที่ 7 กุมภาพันธ์ 2565	
	2. งานก่อสร้างโรงเรือนปุ๋ยไบโอพลาสติก (Bioplastics)	1 งาน	งปม.แผ่นดิน 2564	950,000.00	845,000.00	11.05	ลงนามสัญญาจ้างเมื่อวันที่ 14 พฤษภาคม 2564 เลขที่สัญญา สวพ.1/2564 จำนวน 3 งวดงาน ระยะเวลาก่อสร้าง 120 วัน สิ้นสุดสัญญาจ้างวันที่ 28 กันยายน พ.ศ.2564 ตรวจรับมอบงานงวดที่ 1 เรียบร้อยแล้ว เมื่อวันที่ 18 ตุลาคม 2564 ตรวจรับมอบงานงวดที่ 2 เรียบร้อยแล้ว เมื่อวันที่ 8 พฤศจิกายน 2564 ตรวจรับมอบงานงวดที่ 3 (งวดสุดท้าย) เรียบร้อยแล้ว เมื่อวันที่ 8 พฤศจิกายน 2564	
	3. งานก่อสร้างที่จอดรถยนต์มีหลังคาคลุมด้านหน้าอาคารบริหาร	1 งาน	งปม.แผ่นดิน 2564	4,000,000.00	3,543,200.00	11.42	ลงนามสัญญาจ้างเมื่อวันที่ 17 พฤษภาคม 2564 เลขที่สัญญา สวพ.3/2564 จำนวน 4 งวดงาน ระยะเวลาก่อสร้าง 120 วัน สิ้นสุดสัญญาจ้างวันที่ 28 กันยายน พ.ศ.2564 ตรวจรับมอบงานงวดที่ 1 เรียบร้อยแล้ว เมื่อวันที่ 4 ตุลาคม 2564 ตรวจรับมอบงานงวดที่ 2 เรียบร้อยแล้ว เมื่อวันที่ 25 ตุลาคม 2564 ตรวจรับมอบงานงวดที่ 3 เรียบร้อยแล้ว เมื่อวันที่ 27 ธันวาคม 2564 ตรวจรับมอบงานงวดที่ 4 (งวดสุดท้าย) เรียบร้อยแล้ว เมื่อวันที่ 17 มกราคม 2565	

4. โครงการปรับปรุงระบบไฟฟ้าศูนย์การเรียนรู้ด้านการจัดการขยะ ตำบลสามพระยา อำเภอชะอำ จังหวัดเพชรบุรี	1 งาน	งปม.แผ่นดิน 2565	796,600.00			ออกไปสั่งจ้าง เลขที่ 3116001053 (สวพ.43/2565) วงเงินค่าจ้าง 825,862.32 บาท ระยะเวลาดำเนินการ 90 วัน ตรวจรับมอบงานแล้วเสร็จตามใบสั่งจ้าง เมื่อวันที่ 28 มิถุนายน 2565
5. ปรับปรุงห้องเรียนเป็นห้องสตูดิโอ	1 งาน	กองทุนพัฒนาส่วนกลาง	3,087,701.55			อยู่ในระหว่างการดำเนินการปรับแบบและกำหนดราคากลาง
6. เสาธง						ขอยกเลิกโครงการ ได้รับอนุมัติให้ยกเลิกโครงการ เมื่อวันที่ 21 กรกฎาคม 2565
7. ย้ายหลังคาที่จอดรถจักรยานหลังอาคารเรียนรวม 2 ไปด้านหลัง มหาวิทยาลัย	1 งาน	กองทุนพัฒนาส่วนกลาง	350,000.00			ขอยกเลิกโครงการ ได้รับอนุมัติให้ยกเลิกโครงการ เมื่อวันที่ 26 พฤษภาคม 2565
<b>ครุภัณฑ์</b>						
1. จัดซื้ออุปกรณ์กระจายสัญญาณเครือข่ายแบบไร้สาย	20 ชุด	กองทุนพัฒนาวิทยาเขตฯ	499,989.30	499,989.30	-	ตรวจรับและเบิกจ่ายเงินเรียบร้อยแล้ว
2. ตู้ล็อกเกอร์ 12 ช่อง ประจำห้องแต่งตัวอาคารกิจกรรมและนันทนาการ	8 ตู้	งปม.แผ่นดิน 2565	81,700.00	81,662.40	0.05	ตรวจรับและเบิกจ่ายเงินเรียบร้อยแล้ว
3. เครื่องมัลติมีเดียโปรเจคเตอร์ ระดับXGA ขนาด 5,000 ANSI Lumens ประจำห้องบรรยาย	24 เครื่อง	งปม.แผ่นดิน 2565	1,684,800.00			ตรวจรับและเบิกจ่ายเงินเรียบร้อยแล้ว
4. เครื่องมัลติมีเดียโปรเจคเตอร์ ขนาดไม่น้อยกว่า 7,000 ANSI Lumens ประจำห้องบรรยาย	1 เครื่อง	งปม.แผ่นดิน 2565	450,000.00			ตรวจรับและเบิกจ่ายเงินเรียบร้อยแล้ว
5. ชุดเครื่องเสียงพร้อมลำโพงประจำห้องบรรยาย	10 ชุด	งปม.แผ่นดิน 2565	642,000.00	606,690.00	5.50	ตรวจรับและเบิกจ่ายเงินเรียบร้อยแล้ว
6. เครื่องคอมพิวเตอร์ All In one ประจำสำนักงานและห้องเรียน	17 เครื่อง	งปม.รายได้ 2565	419,400.00	418,370.00	0.25	ตรวจรับและเบิกจ่ายเงินเรียบร้อยแล้ว
7. อุปกรณ์ผลิตสื่อสำหรับงานสื่อสารองค์กร	1 ชุด	งปม.รายได้ 2565	386,000.00	379,743.00	1.62	ตรวจรับและเบิกจ่ายเงินเรียบร้อยแล้ว
8. ระบบรักษาความปลอดภัยภายในมหาวิทยาลัยศิลปากร	1 ระบบ	งปม.รายได้ 2565	1,200,000.00	1,177,000.00	1.92	ลงนามสัญญาซื้อขายเรียบร้อยแล้ว เมื่อวันที่ 25 พฤษภาคม 2565 กำหนดส่งมอบ 150 วัน รอส่งมอบ
9. ครุภัณฑ์กีฬาประจำอาคารกิจกรรมและนันทนาการ ได้แก่ โต๊ะปิงปอง 2 ชุด เสาแบดมินตัน 4 ชุด	2 รายการ	กองทุนพัฒนาส่วนกลาง	132,400.00	132,400.00	-	ตรวจรับและเบิกจ่ายเงินเรียบร้อยแล้ว
10. เครื่องออกกำลังกาย ประจำห้อง fitness อาคารกิจกรรมและ นันทนาการ	34 รายการ	กองทุนพัฒนาส่วนกลาง	1,500,000.00	1,069,988.23	28.67	ตรวจรับและเบิกจ่ายเงินเรียบร้อยแล้ว
11. จัดซื้อถังน้ำ PE ขนาด 2,000 ลิตร	2 ใบ	งปม.รายได้ 2565	11,600.00	11,600.00	-	ตรวจรับและเบิกจ่ายเงินเรียบร้อยแล้ว
12. เครื่องแปลงสัญญาณไฟเบอร์ออฟติก ยี่ห้อ Link รุ่น PS-1080	1 เครื่อง	กองทุนพัฒนาส่วนกลาง	10,700.00	10,700.00	-	ตรวจรับและเบิกจ่ายเงินเรียบร้อยแล้ว
13. ซื้อครุภัณฑ์สำหรับใช้ในโรงอาหารกลาง พัดลมเพดาน สปอร์ตไลท์	2 รายการ	เงินบริจาค มศก.				ตรวจรับและเบิกจ่ายเงินเรียบร้อยแล้ว
14. ซื้อครุภัณฑ์สำหรับที่พักอาศัยของบุคลากรพัสดุโครงการ 6 ตัว	6 ตัว	เงินบริจาค มศก.	12,840.00	12,840.00	-	ตรวจรับและเบิกจ่ายเงินเรียบร้อยแล้ว
15. ซื้อครุภัณฑ์สำหรับที่พักอาศัยของบุคลากรเครื่องวัดอุณหภูมิ 2	2 รายการ	เงินบริจาค มศก.	3,980.51	3,980.51	-	ตรวจรับและเบิกจ่ายเงินเรียบร้อยแล้ว
16. ซื้อครุภัณฑ์อุปกรณ์ผลิตสื่อสำหรับงานสื่อสารองค์กร	10 รายการ	งปม.รายได้ 2565	386,000.00	379,743.00	1.62	ตรวจรับและเบิกจ่ายเงินเรียบร้อยแล้ว
17. ซื้อครุภัณฑ์โต๊ะ-เก้าอี้ ประจำอาคารกิจกรรมและนันทนาการ	6 รายการ	งปม.รายได้ 2565	500,000.00	491,558.00	1.69	ตรวจรับและเบิกจ่ายเงินเรียบร้อยแล้ว
18. จัดซื้อครุภัณฑ์รถเข็นปูน	1 คัน	งปม.รายได้ 2565	2,560.00	2,560.00	-	ตรวจรับและเบิกจ่ายเงินเรียบร้อยแล้ว

19. จัดซื้อครุภัณฑ์ตู้แช่อาหาร โครงการบริษัท จำลอง SU REFILL	1 ตู้	กองทุนพัฒนาส่วนกลาง	62,916.00	62,916.00	-	ตรวจรับและเบิกจ่ายเงินเรียบร้อยแล้ว	
20. จัดซื้อนาฬิกาข้อมือ	2 เครื่อง	งปม.รายได้ 2565	16,906.00	16,906.00	-	ตรวจรับและเบิกจ่ายเงินเรียบร้อยแล้ว	
21. จัดซื้อบันไดอลูมิเนียม ทรง A ขนาด 10 ชั้น	2 ตัว	งปม.รายได้ 2565	5,580.00	5,580.00	-	รอส่งมอบ	
22. จัดซื้อถังบีบมือ	3 ชุด	เงินบริจาค มศก.	12,519.00	12,519.00	-	รอส่งมอบ	
23. จัดซื้อโต๊ะไม้หิน	30 ชุด	เงินบริจาค มศก.	110,745.00	110,745.00	-	รอส่งมอบ	
24. จัดซื้อครุภัณฑ์สำหรับห้องซ่อมดนตรี	18 รายการ	กองทุนพัฒนาส่วนกลาง	186,200.00	186,200.00	-	รอส่งมอบ	
25. จัดซื้อครุภัณฑ์ระบบรักษาความปลอดภัยห้องออกกำลังกาย (Room) และสนามแบดมินตัน	1 ระบบ		99,875.00	99,875.00	-	เสนอรองอธิการบดีเพชรบุรี ลงนามใบสั่งซื้อ และอนุมัติในระบบ SU-ERP ด้วย T-Code : ME29N	
26. จัดซื้อเก้าอี้ปูนวม จำนวน 20 ตัว บอร์ดติดประกาศ จำนวน 1 ชุด	2 รายการ	งปม.รายได้ 2565	29,425.00	29,425.00	-	อยู่ในระหว่างการขอกำหนดหมายเลขครุภัณฑ์รายการใหม่	
27. จัดซื้อรถเข็นเอกประสงค์	4 คัน	งปม.รายได้ 2565	12,283.60		100.00	อยู่ในระหว่างการขอกำหนดหมายเลขครุภัณฑ์รายการใหม่	
28. จัดซื้อถังฟันทายขนาด 20 ลิตร	1 ถัง	งปม.รายได้ 2565	1,500.00	1,500.00	-	เสนอคุณอรอนงค์ มากจันทร์ พิจารณาราคา	
29. จัดซื้อระบบรักษาความปลอดภัยประจำสำนักงานศูนย์การเรียนรู้ เศรษฐกิจพอเพียง	1 ระบบ	งปม.รายได้ 2565	22,500.00		100.00	รอการอนุมัติแผน IT และอนุมัติเปลี่ยนแปลงโครงการภารกิจเชิงนโยบาย ก่อนขอกำหนดหมายเลขครุภัณฑ์รายการใหม่	
30. จัดซื้อเครื่องปรับอากาศชนิดแขวนเพดาน 53000 บีทียู	1 เครื่อง		90,950.00			ส่งคุณนิพนธ์ เรืองศิริภูวนิช พิจารณา เงินทุน,ศูนย์เงินทุน,ขอบเขตตามหน้าที่ และโปรแกรมเงินทุน	

13. จำนวนค่าน้ำประปา และปริมาณการใช้

**ปริมาณน้ำจากอาคาร เดือนกรกฎาคม 2565**

ลำดับ	อาคาร	ขนาด หน่วย	ปริมาณน้ำ				จำนวนเงิน ที่คำนวณได้ บาท	จำนวน ผู้กัก คน	ค่าเฉลี่ย การใช้น้ำ ลิตร/คน/ เดือน	ค่าเฉลี่ย การใช้น้ำ ลิตร/คน/ วัน
			จุดครั้งแรก	จุดครั้งหลัง	จำนวน หน่วย ลบม	จำนวนลิตร				
1	บริหาร	2	64,156.0	64,343.0	187.0	187,000	4,395			
2	เรียนรวม1	2	161,683.0	162,054.0	371.0	371,000	8,719			
3	เรียนรวม2	3	1,133.0	1,222.0	89.0	89,000	2,092			
4	วิทยบริการ	25	75,768.0	76,012.0	244.0	244,000	5,734			
5	วัดตาก Viridan	1	9,445.0	9,487.0	42.0	42,000	987			
6	สัตวศาสตร์	2	128,103.0	128,227.0	124.0	124,000	2,914			
7	ยานยนต์1	2	4,204.0	4,228.0	24.0	24,000	564			
8	ยานยนต์2	2	7,829.0	7,837.0	8.0	8,000	188			
9	ห้อง พช.	2	3,926.0	3,931.0	5.0	5,000	118			
10	อาคาร OTCP	2	2,745.0	2,745.0	-	-	-			
11	โถงพระ	3	17,844.0	17,863.0	19.0	19,000	447			
12	โถงอาหารหอพัก	2	44,816.0	45,038.0	222.0	222,000	5,217			
13	โถงอาหารกลาง	3	18,971.0	19,064.0	93.0	93,000	2,186			
14	ที่ฝึกบุคลากร	3	83,315.0	83,775.0	460.0	460,000	10,810			
15	อ.ที่ฝึกซ้อม	2	7,067.0	7,067.0	-	-	-			
16	หอพัก1	4	81,735.0	81,752.0	17.0	17,000	400			
17	หอพัก2	3	187,624.0	188,702.0	1,078.0	1,078,000	25,333			
18	หอพัก3	3	191,461.0	193,091.0	1,630.0	1,630,000	38,305			
19	หอพัก4	3	215,247.0	215,576.0	329.0	329,000	7,732			
20	หอพัก5	3	390,477.0	392,245.0	1,768.0	1,768,000	41,548			
21	หอพัก6	3	349,094.0	350,397.0	1,303.0	1,303,000	30,621			
22	อ.โขน	3	1,701.5	1,701.5	-	-	-			
23	สถาบันศิลปะฯ	3	2,730.0	2,730.0	-	-	-			
24	Komnors	2	3,848.0	3,848.0	-	-	-			
25	กิจกรรมเสริมงาน	3	4,161.0	4,470.0	309.0	309,000	7,262			
<b>รวมทุกอาคาร</b>			<b>2,059,083.5</b>	<b>2,067,405.5</b>	<b>8,322.0</b>	<b>8,322,000</b>	<b>195,567</b>			
เลขมิเตอร์การประปา			6	1,078,231.0	1,084,684.0	6,453.0	6,453,000	151,646		

หมายเหตุ จดมิเตอร์น้ำวันที่ 27 ก.ค.65

อาคาร	จำนวนเงิน (บาท)
รวม	195,567
หอพัก5	41,548
หอพัก3	38,305
หอพัก6	30,621
หอพัก2	25,333
ที่พักบุคลากร	10,810
เรียนรวม1	8,719
หอพัก4	7,732
กิจกรรมและนันทนาการ	7,262
วิทยบริการ	5,734
โรงพยาบาลหอพัก	5,217
บริหาร	4,395
สัตวศาสตร์	2,914
โรงพยาบาลกลาง	2,186
เรียนรวม2	2,092
ภัตตาคาร Viridan	987
ยานยนต์1	564
โรงพล	447
หอพัก1	400
ยานยนต์2	188
ห้อง พช.	118
อาคาร OTOP	-
อ.ที่พักรับรอง	-
อ.โบราณฯ	-
สถาบันศิลปะฯ	-
Kommons	-



14. ค่า BOD ในน้ำ ปริมาณขยะ การผลิตปุ๋ย การผลิตไฟฟ้าจาก Biogas ,โซลาร์เซลล์ และปริมาณการใช้น้ำมัน

รายการ	หน่วย วัด	ค่า BOD ในน้ำ ปริมาณขยะ การผลิตปุ๋ย การผลิตไฟฟ้าจาก Biogas ,โซลาร์เซลล์ และปริมาณการใช้น้ำมัน ปี พ.ศ. 2564-2565												
		ต.ค.64	พ.ย.64	ธ.ค.64	ม.ค.65	ก.พ.65	มี.ค.65	เม.ย.65	พ.ค.65	มิ.ย.65	ก.ค.65	ส.ค.65	รวม	
ค่า BOD ในน้ำ	มก/ล	-	-	-										สำเนาผล วิเคราะห์ คุณภาพ น้ำ แจ้าง ผู้เกี่ยวข้อง ทราบแล้ว
ปริมาณขยะ	กิโลกรัม	643	926	842	962	627	665	547	463	583	742			
ปริมาณการผลิตปุ๋ยจากขยะ อินทรีย์	กิโลกรัม	-	-	-										
ปริมาณการผลิตไฟฟ้าจาก Biogas	กิโลวัตต์	-	-	-										
ปริมาณการใช้น้ำมันงานบริการ กลาง														
น้ำมันเบนซิน (ตัดหญ้า)	ลิตร	ซื้อ 500 (ใช้ 292)	309	266	235	232	403	186	109	233	303			
น้ำมันเบนซิน (รปภ.)		40	46	46	57	57	60	60	74	75	75			
น้ำมันดีเซล		-	67.75	91.39	91.39	122.15	-	87.69	-	112.39	-			
ปริมาณกำลังผลิตไฟฟ้าจากโซลาร์ เซลล์ ที่อาคารกิจกรรม และ นันทนาการ	กิโลวัตต์	5,052	4,121.73	5,176.99	5,906.22	4,440.85	5,686.60	5,109.01	3,870.44	5,154.86	4593.87			



รายงานผลการดำเนินงาน ประจำเดือนกรกฎาคม 2565

งานบริการการสอน

1.รายงานผลการขอใช้ห้องนอกรางเรียนและจัดการเรียนการสอนแบบออนไลน์

ไม่มีการจัดการเรียนการสอนเนื่องจากอยู่ในช่วงปิดภาคการศึกษา

คณะวิชา	จำนวนการใช้ห้องจัดการเรียนการสอนแบบออนไลน์/ ผสมผสาน(ครั้ง)							จำนวนการใช้ห้องนอกรางเรียน(ชั่วโมง)						
	ระหว่างเดือนต.ค.64-มี.ค.65						รวม	ระหว่างเดือนเม.ย.-ก.ย.65						รวม
	ต.ค.64	พ.ย.64	ธ.ค.64	ม.ค.65	ก.พ.65	มี.ค.65		เม.ย.65	พ.ค.65	มิ.ย.65	ก.ค.65	ส.ค.65	ก.ย.65	
1. คณะสัตวศาสตร์และเทคโนโลยีการเกษตร	2	0	2	0	1	0	5	0	0	40	36			76
2. คณะวิทยาการจัดการ	49	0	63	82	92	22	308	0	0	20	116.5			137
3. คณะเทคโนโลยีสารสนเทศเพื่อการสื่อสาร	0	0	0	0	0	0	-	0	0	18	0			18
4. หน่วยงานอื่นๆ	0	0	0	0	0	0	-	0	0	4	0			4
<b>รวม</b>	<b>51</b>	<b>0</b>	<b>65</b>	<b>82</b>	<b>93</b>	<b>22</b>	<b>313</b>	<b>0</b>	<b>0</b>	<b>82</b>	<b>153</b>			<b>235</b>

2.รายงานการตรวจสอบความพร้อมกล้องวงจรปิด ประจำอาคารเรียนรวม2 และอาคารวิทยบริการ

1.กล้องวงจรปิดประจำอาคารเรียนรวม2 จำนวน 64 ตัวใช้งานได้ตามปกติทุกตัวในช่วง 1 เดือนที่ผ่านมาไม่มีการขอตรวจสอบดูข้อมูลย้อนหลัง

2.กล้องวงจรปิดประจำอาคารวิทยบริการการ จำนวน 22 ตัวแบ่งเป็นภายในอาคาร19ตัว ภายนอกอาคาร 3 ตัว ใช้งานได้ตามปกติทุกตัว

3.รายงานผลการยืม-คืน โสตทัศนูปกรณ์และอุปกรณ์ประจำอาคารเรียนรวม2

รายการ	ปีงบประมาณ 2565 (1 ต.ค. 64 - 30 ก.ย. 65)											
	ต.ค.	พ.ย.	ธ.ค.	ม.ค.	ก.พ.	มี.ค.	เม.ย.	พ.ค.	มิ.ย.	ก.ค.	ส.ค.	ก.ย.
1. ชุดลำโพงเคลื่อนที่	0	0	0	0	0	0	0	0	0	0		
2. ไมโครโฟนมีสาย	0	0	0	0	0	0	0	0	0	0		
3. ไมโครโฟนไร้สาย	0	0	0	0	0	0	0	0	0	1		
4. เครื่องเสียงชุดใหญ่	0	0	0	0	0	0	0	0	0	0		
5. ขาตั้งไมโครโฟน	0	0	0	0	0	0	0	0	0	1		
6. เครื่องมัลติมีเดียโปรเจคเตอร์(Projector)	0	0	0	0	0	0	0	0	0	0		
7. ปลั๊กไฟ	0	0	0	0	0	0	0	0	0	0		
8. สายสัญญาณเสียง	0	0	0	0	0	0	0	0	0	0		
9. เครื่องฉายภาพสามมิติ(Visualizer)	0	0	0	0	0	0	0	0	0	3		
10. โต๊ะหน้าขาว	0	0	0	0	0	0	0	0	0	3		
11. แก้วพลาสติก	0	0	0	0	0	0	0	0	0	0		
12. บอร์ดติดประกาศ	0	0	0	0	0	0	0	0	0	0		
13. โฟเดียม	0	0	0	0	0	0	0	0	0	0		
14. ไมโครโฟนชนิด USB	0	0	0	0	0	0	0	0	0	0		
15. กล้องเว็บแคม	0	0	0	0	0	0	0	0	0	0		
รวม	0	0	0	0	0	0	0	0	0	8	0	0

4. งานผลิตสื่อ

งานผลิตสื่อ	ปีงบประมาณ 2565 (1 ต.ค. 64 - 30 ก.ย. 65)											
	ต.ค.	พ.ย.	ธ.ค.	ม.ค.	ก.พ.	มี.ค.	เม.ย.	พ.ค.	มิ.ย.	ก.ค.	ส.ค.	ก.ย.
1. ถ่ายภาพนิ่ง/วิดีโอ	14	0	3	4	10	8	0	6	12	5		
2. ตัดต่อวิดีโอและนำเสนอ	17	0	3	13	12	11	0	1	3	4		
รวม	31	0	6	17	22	19	0	7	15	9		

5. งานประชาสัมพันธ์

งานประชาสัมพันธ์	ปีงบประมาณ 2565 (1 ต.ค. 64 - 30 ก.ย. 65)											
	ต.ค.	พ.ย.	ธ.ค.	ม.ค.	ก.พ.	มี.ค.	เม.ย.	พ.ค.	มิ.ย.	ก.ค.	ส.ค.	ก.ย.
1. ลงเว็บไซต์ <a href="http://www.pitc.su.ac.th">http://www.pitc.su.ac.th</a>	10	10	7	6	6	7	5	9	21	5		
2. ประชาสัมพันธ์ข่าวสาร Su-mail	12	12	5	5	7	6	9	6	6	5		
3. ประชาสัมพันธ์ข่าวสารทาง Facebook	198	148	102	107	86	76	115	92	99	108		
4. ประชาสัมพันธ์ข่าวสารทาง Line	60	43	54	42	28	20	40	17	23	32		
5. ประชาสัมพันธ์ข่าวสารทาง ป้ายไฟตัวอักษร	0	0	0	0	0	0	0	0	0	0		
6. ออกแบบโปสเตอร์/ประกาศ/อินโฟกราฟิก	7	18	14	6	6	4	14	6	11	18		
7. ติดประกาศ	0	3	11	0	1	0	0	5	1	2		
3. ออกแบบสื่อประชาสัมพันธ์	41	13	166	7	0	10	0	4	32	7		
8. ปรับปรุงเว็บไซต์ <a href="http://www.pitc.su.ac.th">http://www.pitc.su.ac.th</a>	0	0	0	12	2	0	3	2	1	2		
9. การตอบคำถามทาง Facebook	126	191	113	69	61	223	94	163	285	170		
10. การจัดการข้อร้องเรียน	1	1	1	1	1	1	1	2	2	2		
รวม	455	439	473	255	198	347	281	306	481	351	0	0

6.จำนวนผู้ใช้งานระบบ SU Check-in

สถานที่/เดือน	ธ.ค.64	ม.ค.65	ก.พ.65	มี.ค.65	เม.ย.65	พ.ค.65	รวม
อาคารวิทยบริการ	62	7	37	71	4	0	181
อาคารเรียนรวม 2	106	57	74	19	2	2	260
อาคารบริหาร	0	1	1	0	2	0	4
โรงอาหารกลาง SU CAFE	2	0	0	0	0	0	2
โรงอาหาร หอพัก 2	4	2	0	0	0	0	6
โรงพลศึกษา	3	0	0	0	0	0	3
รวม(คน)	177	67	112	90	8	2	456

หมายเหตุ: ตั้งแต่เดือนมิถุนายน2565 ไม่มีการตั้งจุดคัดกรองโควิด-19 จึงไม่มีผู้ใช้งานระบบ

รายงานผลการดำเนินงานบริหารทั่วไป ประจำเดือนกรกฎาคม 2565

ข้อมูล ณ วันที่ 10 สิงหาคม 2565

1. การประกาศรับสมัคร

คณะวิชา/หน่วยงาน	จำนวน	ชื่อตำแหน่ง	รายละเอียดการรับสมัคร
คณะวิทยาการจัดการ	2 อัตรา	สาขาการจัดการนิเทศการฯ	วันที่ 27 ก.ค. - 26 ส.ค. 65
	2 อัตรา	นักวิชาการอุดมศึกษา	วันที่ 2 ส.ค. - 31 ส.ค. 65
คณะเทคโนโลยีสารสนเทศฯ	1 อัตรา	สาขานิเทศศาสตร์	วันที่ 12 ก.ค. 65 - 16 ส.ค. 65
	1 อัตรา	สาขาภาษาอังกฤษ	วันที่ 12 ก.ค. 65 - 16 ส.ค. 65
	1 อัตรา	พนักงานขับรถยนต์	วันที่ 4 ก.ค. 65 - 5 ส.ค. 65

2. การบรรจุ

ชื่อ-นามสกุล	สังกัด	ชื่อตำแหน่ง	ตำแหน่งเลขที่	วันที่
นายภาคภูมิ เรียงแหลม	คณะสัตวศาสตร์ฯ	นักวิชาการเกษตร	S-2-1701-003	18-ก.ค.-65

3. การลาออก

ชื่อ-นามสกุล	สังกัด	ชื่อตำแหน่ง	ตำแหน่งเลขที่	วันที่
น.ส.นุชนาถ สายทอง	คณะสัตวศาสตร์ฯ	นักวิชาการสัตวบาล	S-1-1701-512	1-ค.ค.-65

4. การลาศึกษาต่อ การขยายเวลาศึกษา การปรับวุฒิการศึกษา การรายงานตัวเข้าปฏิบัติงาน

ชื่อ-นามสกุล	สังกัด	รายละเอียด	ระยะเวลา/วันที่รายงาน
นายธนพัฒน์ อินทวิ	คณะวิทยาการจัดการ	สำเร็จการศึกษาระดับปริญญาเอก สาขาการจัดการ คณะวิทยาการจัดการ มหาวิทยาลัยศิลปากร	16-มี.ค.-65
นายณภนทร์ หอมสุต	คณะวิทยาการจัดการ	สำเร็จการศึกษาระดับปริญญาเอก สาขาบริหารธุรกิจ จากมหาวิทยาลัยธรรมศาสตร์	20-พ.ค.-65

5. การเดินทางไปราชการ (เพื่อเสนอผลงานวิจัย ฝึกอบรม และศึกษาดูงาน ณ ต่างประเทศ)

ชื่อ-นามสกุล	สังกัด	รายละเอียด	ระยะเวลา
ผศ.ดร. ดาวรุ่ง ศิลลาอ่อน	คณะสัตวศาสตร์ฯ	เสนอผลงานวิจัย เรื่อง Inhibition of Salmonella Growth by Formalin ณ เกาะเจจู สาธารณรัฐเกาหลี	22-27 ส.ค. 65

ชื่อ-นามสกุล	สังกัด	รายละเอียด	ระยะเวลา
ผศ.ดร.จารุณี เกษรพิกุล	คณะสัตวศาสตร์ฯ	เสนอผลงานวิจัย เรื่อง Efficacy of collected probiotic Lactobacillus plantum after long-term preservation on growth performance and heagglutinationinhibition titer in broilers ณ เกาะเจจู สาธารณรัฐเกาหลี	22-27 ส.ค. 65
ผศ.ดร.สรารัตน์ มนต์ขลัง	คณะสัตวศาสตร์ฯ	ฝึกอบรมเชิงวิจัย เรื่อง The Effect of GCM on Disease control and Plant Growth ณ สาธารณรัฐเกาหลี	14 ก.ย. - 15 ต.ค. 65
ผศ.ดร.ประสพชัย พสุนนท์ ผศ.ดร.จิตพนธ์ ชุมเกตุ ผศ.ดร.ณัฐนา สีนพรัตน์รักษ์ ผศ.ดร.สันติธร ภูริภักดี ผศ.จอมภักดิ์ คลังระหัด อ.จิราภา สตะเวทิน อ.กนกวรรณ กิจชระภูมิ	คณะวิทยาการจัดการ	เพื่อเข้าร่วมโครงการทัศนศึกษาและเพิ่มพูนความรู้ Joint Study weeks in Lucerne สำหรับนักศึกษาหลักสูตร บริหารธุรกิจดุขฎฐิบัณฑิต ณ สมาพันธรัฐสวิส	27 ส.ค. - 11 ก.ย. 64
ด.ดร.บุษริน วงศ์วิวัฒนา อ.ดร.นพรัตน์ บุญเพียรผล	คณะวิทยาการจัดการ	เพื่อเข้าร่วมโครงการศึกษาดูงานต่างประเทศสำหรับนักศึกษา หลักสูตรบริหารธุรกิจมหาบัณฑิต สาขาวิชาการจัดการนวัต กรรมทางธุรกิจ ณ สาธารณรัฐสิงคโปร์	28 - 30 ส.ค. 65

6. การขอใช้ห้องประชุม

คณะวิชา/หน่วยงาน	ตุลาคม 2564 - มีนาคม 2565							เมษายน 2565 - กันยายน 2565							รวมทั้งสิ้น
	ต.ค.	พ.ย.	ธ.ค.	ม.ค.	ก.พ.	มี.ค.	รวม	เม.ย.	พ.ค.	มิ.ย.	ก.ค.	ส.ค.	ก.ย.	รวม	
กองงานวิทยาเขตเพชรบุรี	17	18	15	15	3	11	79	4	11	14	7			36	115
คณะสัตวศาสตร์และเทคโนโลยีการเกษตร	1	3	2	3	6	1	16	5	0	7	13			25	41
คณะวิทยาการจัดการ	2	0	2	2	5	0	11	0	1	3	3			7	18
คณะเทคโนโลยีสารสนเทศและการสื่อสาร	0	0	0	0	0	0	0	0	0	0	1			1	1
หน่วยงานอื่นๆ	0	0	0	0	0	0	0	0	0	1	0			1	1
<b>รวม</b>	<b>20</b>	<b>21</b>	<b>19</b>	<b>20</b>	<b>14</b>	<b>12</b>	<b>106</b>	<b>9</b>	<b>12</b>	<b>25</b>	<b>24</b>	<b>0</b>	<b>0</b>	<b>70</b>	<b>176</b>

7. รายงานจำนวนขวดและค่าน้ำดื่มสำหรับจัดเลี้ยงประชุม

รายละเอียด	ตุลาคม 2564 - มีนาคม 2565													
	ต.ค.		พ.ย.		ธ.ค.		ม.ค.		ก.พ.		มี.ค.		รวมทั้งสิ้น	
	ขวด	คชจ	ขวด	คชจ	ขวด	คชจ	ขวด	คชจ	ขวด	คชจ	ขวด	คชจ	ขวด	คชจ
น้ำดื่มขวด 20 ลิตร	20	500	39	975	0	0	20	500	39	975	20	500	138	3450
รายละเอียด	เมษายน 2565 - กันยายน 2565													
	เม.ย.		พ.ค.		มิ.ย.		ก.ค.		ส.ค.		ก.ย.		รวมทั้งสิ้น	
	ขวด	คชจ	ขวด	คชจ	ขวด	คชจ	ขวด	คชจ	ขวด	คชจ	ขวด	คชจ	ขวด	คชจ
น้ำดื่มขวด 20 ลิตร	0	0	20	500	20	500	20	500					60	1500
รวมทั้งสิ้น	จำนวนขวด		จำนวนเงิน											
	198		4950											

8. การขอหนังสือรับรองการทำงาน

คณะวิชา/หน่วยงาน	ตุลาคม 2564 - มีนาคม 2565							เมษายน 2565 - กันยายน 2565							รวมทั้งสิ้น
	ต.ค.	พ.ย.	ธ.ค.	ม.ค.	ก.พ.	มี.ค.	รวม	เม.ย.	พ.ค.	มิ.ย.	ก.ค.	ส.ค.	ก.ย.	รวม	
กองงานวิทยาเขตเพชรบุรี	1	2	1	0	2	0	6	0	2	3	2			7	13
คณะสัตวศาสตร์และเทคโนโลยีการเกษตร	2	1	0	0	5	12	20	4	0	4	0			8	28
คณะวิทยาการจัดการ	4	3	4	5	3	1	20	2	3	6	4			15	35
คณะเทคโนโลยีสารสนเทศและการสื่อสาร	0	0	1	1	1	0	3	0	3	4	1			8	11
<b>รวม</b>	<b>7</b>	<b>6</b>	<b>6</b>	<b>6</b>	<b>11</b>	<b>13</b>	<b>49</b>	<b>6</b>	<b>8</b>	<b>17</b>	<b>7</b>	<b>0</b>	<b>0</b>	<b>38</b>	<b>87</b>

9. การขอมีบัตรประจำตัวข้าราชการ พนักงาน และลูกจ้าง

คณะวิชา/หน่วยงาน	ตุลาคม 2564 - มีนาคม 2565							เมษายน 2565 - กันยายน 2565							รวมทั้งสิ้น
	ต.ค.	พ.ย.	ธ.ค.	ม.ค.	ก.พ.	มี.ค.	รวม	เม.ย.	พ.ค.	มิ.ย.	ก.ค.	ส.ค.	ก.ย.	รวม	
กองงานวิทยาเขตเพชรบุรี	0	0	0	0	0	0	0	0	0	0	1			1	1
คณะสัตวศาสตร์และเทคโนโลยีการเกษตร	0	0	0	0	2	4	6	0	0	1	0			1	7
คณะวิทยาการจัดการ	0	1	1	3	0	0	5	1	0	0	1			2	7
คณะเทคโนโลยีสารสนเทศและการสื่อสาร	0	1	0	0	0	0	1	0	0	1	1			2	3
รวม	0	2	1	3	2	4	12	1	0	2	3	0	0	6	18

10. การใช้กระดาษรีไซเคิล

รายละเอียด	ตุลาคม 2564 - มีนาคม 2565							เมษายน 2565 - กันยายน 2565							รวมทั้งสิ้น
	ต.ค.	พ.ย.	ธ.ค.	ม.ค.	ก.พ.	มี.ค.	รวม	เม.ย.	พ.ค.	มิ.ย.	ก.ค.	ส.ค.	ก.ย.	รวม	
เครื่องถ่ายเอกสาร (งานบริหารทั่วไป)	1000	1000	1000	500	500	1000	5000	1000	500	1000	1000			3500	8500
เครื่องถ่ายเอกสาร (งานการเงิน)	500	500	500	500	500	500	3000	500	500	500	500			2000	5000
รวม	1500	1500	1500	1000	1000	1500	8000	1500	1000	1500	1500	0	0	5500	13500

11. จำนวนการประหยัดกระดาษสารบรรณอิเล็กทรอนิกส์

รายละเอียด	ระหว่างเดือนตุลาคม 2564 - มีนาคม 2565							ระหว่างเดือนเมษายน 2565 - กันยายน 2565							รวมทั้งสิ้น
	ต.ค.	พ.ย.	ธ.ค.	ม.ค.	ก.พ.	มี.ค.	รวม	เม.ย.	พ.ค.	มิ.ย.	ก.ค.	ส.ค.	ก.ย.	รวม	
สารบรรณอิเล็กทรอนิกส์ (เรื่อง)	125	122	97	101	78	81	604	74	163	93	110			440	1044
จำนวนแผ่น(จำนวนบุคลากร*จำนวนเรื่อง)	5125	5002	3977	4141	3199	3321	24765	3034	6683	3813	4526			18056	42821
จำนวนเงินที่ประหยัด	1948	1901	1511	1574	1216	1262	9411	1153	2540	1449	1720	0	0	6861	16272

12. จำนวนการประหยัดกระดาษการประชุมแบบ E-Meeting

รายละเอียด	ตุลาคม 2564 - มีนาคม 2565							เมษายน 2565 - กันยายน 2565							รวมทั้งสิ้น
	ต.ค.	พ.ย.	ธ.ค.	ม.ค.	ก.พ.	มี.ค.	รวม	เม.ย.	พ.ค.	มิ.ย.	ก.ค.	ส.ค.	ก.ย.	รวม	
วาระการประชุม (เรื่อง)				153	69	186	408	32	102	61	101			296	704
จำนวนแผ่น(จำนวนบุคลากร*จำนวนเรื่อง)				1377	621	1674	3672	288	816	488	808			2400	6072
จำนวนเงินที่ประหยัด	0	0	0	523	236	636	1395	109	310	185.4	307	0	0	912	2307



13. การขอใช้ยานพาหนะ

รายละเอียด	ตุลาคม 2564 - มีนาคม 2565							เมษายน 2565 - กันยายน 2565							รวมทั้งสิ้น
	ต.ค.	พ.ย.	ธ.ค.	ม.ค.	ก.พ.	มี.ค.	รวม	เม.ย.	พ.ค.	มิ.ย.	ก.ค.	ส.ค.	ก.ย.	รวม	
นข 893 เพชรบุรี (กองงานวิทยาเขตเพชรบุรี)	11	20	36	22	26	21	136	6	7	14	33			60	196
นข 1866 เพชรบุรี(กองงานวิทยาเขตเพชรบุรี)	10	10	11	13	17	14	75	11	7	12	9			39	114
นข 2808 เพชรบุรี(กองงานวิทยาเขตเพชรบุรี)	7	0	9	7	12	4	39	5	5	11	9			30	69
กค 3080 เพชรบุรี(กองงานวิทยาเขตเพชรบุรี)	18	14	14	9	12	12	79	6	7	8	8			29	108
สฎ 8639 เพชรบุรี(กองงานวิทยาเขตเพชรบุรี)	10	11	16	9	11	8	65	7	9	8	5			29	94
กต 2879 เพชรบุรี (กองงานวิทยาเขตเพชรบุรี)	17	12	17	4	4	8	62	5	10	8	12			35	97
กค 737 เพชรบุรี (คณะวิทยาการจัดการ)	3	5	6	2	3	7	26	5	7	8	13			33	59
สณ 9097 กรุงเทพมหานคร (คณะวิทยาการจัดการ)	5	12	11	3	7	4	42	4	13	12	14			43	85
<b>รวม</b>	<b>81</b>	<b>84</b>	<b>120</b>	<b>69</b>	<b>92</b>	<b>78</b>	<b>524</b>	<b>49</b>	<b>65</b>	<b>81</b>	<b>103</b>	<b>0</b>	<b>0</b>	<b>298</b>	<b>822</b>

14. จำนวนปริมาณน้ำมันเชื้อเพลิง (ลิตร)

รายละเอียด	ตุลาคม 2564 - มีนาคม 2565							เมษายน 2565 - กันยายน 2565							รวมทั้งสิ้น
	ต.ค.	พ.ย.	ธ.ค.	ม.ค.	ก.พ.	มี.ค.	รวม	เม.ย.	พ.ค.	มิ.ย.	ก.ค.	ส.ค.	ก.ย.	รวม	
นข 893 เพชรบุรี (กองงานวิทยาเขตเพชรบุรี)	91.76	122.5	203	96.12	193.02	95.95	802.35	52.68	53.95					106.63	909
นข 1866 เพชรบุรี(กองงานวิทยาเขตเพชรบุรี)	197.69	156.12	238.88	228.42	268.38	204.51	1294	152.1	163.14					315.24	1609
นข 2808 เพชรบุรี(กองงานวิทยาเขตเพชรบุรี)	55.61	0	113.07	73.58	177.81	55.91	475.98	110.71	197.93					308.64	784.6
กค 3080 เพชรบุรี(กองงานวิทยาเขตเพชรบุรี)	90.42	163.78	75.83	104.87	134.96	123.09	692.95	58.98	92.14					151.12	844.1
สฎ 8639 เพชรบุรี(กองงานวิทยาเขตเพชรบุรี)	183.73	196.24	302.04	108.74	188.27	86.27	1065.29	34.14	151.22					185.36	1251
กต 2879 เพชรบุรี (กองงานวิทยาเขตเพชรบุรี)	345.6	329.72	407.57	142.1	130	268.98	1623.97	309.87	152.46					462.33	2086
กค 737 เพชรบุรี (คณะวิทยาการจัดการ)	89.62	107.27	99.25	30.22	53.15	143.21	522.72	126.63	154.5					281.13	803.9
สณ 9097 กรุงเทพมหานคร (คณะวิทยาการจัดการ)	122.3	429.2	385.19	136.52	238.16	76.67	1388.04	471.61	433.66					905.27	2293
<b>รวม</b>	<b>1176.7</b>	<b>1504.8</b>	<b>1824.8</b>	<b>920.57</b>	<b>1383.8</b>	<b>1054.6</b>	<b>7865.3</b>	<b>1316.72</b>	<b>1399</b>	<b>0</b>	<b>0</b>	<b>0</b>	<b>0</b>	<b>2715.72</b>	<b>10581</b>

15. งานสารบรรณ

คณะวิชา/หน่วยงาน	ตุลาคม 2564 - มีนาคม 2565							เมษายน 2565 - กันยายน 2565							รวมทั้งสิ้น
	ต.ค.	พ.ย.	ธ.ค.	ม.ค.	ก.พ.	มี.ค.	รวม	เม.ย.	พ.ค.	มิ.ย.	ก.ค.	ส.ค.	ก.ย.	รวม	
การออกเลขที่หนังสือ	133	144	136	122	161	142	838	114	116	150	124	0	0	504	1342
กองงานวิทยาเขตสารสนเทศเพชรบุรี	83	103	92	93	113	84	568	74	66	91	74			305	873
คณะวิทยาการจัดการ	50	41	44	29	48	58	270	40	50	59	50			199	469
การออกเลขที่คำสั่ง	33	18	8	15	19	19	112	7	23	28	14	0	0	72	184
กองงานวิทยาเขตสารสนเทศเพชรบุรี	10	11	1	4	5	6	37	0	6	10	4			20	57
คณะวิทยาการจัดการ	7	4	5	6	5	9	36	3	13	5	5			26	62
คณะสัตวศาสตร์และเทคโนโลยีการเกษตร	16	3	2	5	9	4	39	4	4	13	5			26	65

คณะวิชา/หน่วยงาน	ตุลาคม 2564 - มีนาคม 2565							เมษายน 2565 - กันยายน 2565							รวมทั้งสิ้น
	ต.ค.	พ.ย.	ธ.ค.	ม.ค.	ก.พ.	มี.ค.	รวม	เม.ย.	พ.ค.	มิ.ย.	ก.ค.	ส.ค.	ก.ย.	รวม	
การลงทะเบียนรับหนังสือ	370	348	287	281	230	279	1795	232	225	338	195	0	0	990	2785
กองงานวิทยาเขตสารสนเทศเพชรบุรี	112	119	76	90	85	75	557	43	51	126	47			267	824
คณะวิทยาการจัดการ	109	101	92	83	66	88	539	78	77	92	74			321	860
คณะสัตวศาสตร์และเทคโนโลยีการเกษตร	98	70	58	52	36	60	374	63	47	68	41			219	593
คณะเทคโนโลยีสารสนเทศและการสื่อสาร	51	58	61	56	43	56	325	48	50	52	33			183	508
รวม	536	510	431	418	410	440	2745	353	364	516	333	0	0	1566	4311

16. ค่าจัดส่งหนังสือสำคัญทางไปรษณีย์

รายละเอียด	ตุลาคม 2564 - มีนาคม 2565							เมษายน 2565 - กันยายน 2565							รวมทั้งสิ้น
	ต.ค.	พ.ย.	ธ.ค.	ม.ค.	ก.พ.	มี.ค.	รวม	เม.ย.	พ.ค.	มิ.ย.	ก.ค.	ส.ค.	ก.ย.	รวม	
ค่าไปรษณีย์	8259	6599	5775	8329	7944	10921	47827	17992	12296	13410	7830			51528	99355
รวม	8259	6599	5775	8329	7944	10921	47827	17992	12296	13410	7830	0	0	51528	99355

17. สรุปจำนวนการให้บริการอื่นๆ

รายละเอียด	ตุลาคม 2564 - มีนาคม 2565							เมษายน 2565 - กันยายน 2565							รวมทั้งสิ้น
	ต.ค.	พ.ย.	ธ.ค.	ม.ค.	ก.พ.	มี.ค.	รวม	เม.ย.	พ.ค.	มิ.ย.	ก.ค.	ส.ค.	ก.ย.	รวม	
นักศึกษายื่นขอทำบัตรนักศึกษาใหม่	2	8	10	4	4	16	44	28	6	21	17			72	116
นักศึกษาขอรับบัตรประจำตัวนักศึกษา	0	0	0	0	0	0	0	0	0	0	1095			1095	1095
นักศึกษายื่นขอแก้ไขข้อมูลในระบบ REG	0	0	0	0	0	0	0	2	0	2	10			14	14
รวม	2	8	10	4	4	16	44	30	6	23	1122	0	0	1181	1225

18. สรุปจำนวนนักศึกษา

คณะวิชา/หน่วยงาน	ตุลาคม 2564 - กันยายน 2565											
	ต.ค.	พ.ย.	ธ.ค.	ม.ค.	ก.พ.	มี.ค.	เม.ย.	พ.ค.	มิ.ย.	ก.ค.	ส.ค.	ก.ย.
คณะสัตวศาสตร์และเทคโนโลยีการเกษตร	580	577	572	560	546	611	611	610	628	634	645	
คณะวิทยาการจัดการ	3744	3737	3730	3716	3699	3844	3852	3852	3247	3114	3195	
คณะเทคโนโลยีสารสนเทศและการสื่อสาร	527	526	525	524	517	627	627	625	643	643	519	
รวม	4851	4840	4827	4800	4762	5082	5090	5087	4518	4391	4359	0

19. การขอหนังสือสำคัญ

รายละเอียด	ระหว่างเดือนตุลาคม 2564 - มีนาคม 2565							ระหว่างเดือนเมษายน 2565 - กันยายน 2565							รวมทั้งสิ้น
	ต.ค.	พ.ย.	ธ.ค.	ม.ค.	ก.พ.	มี.ค.	รวม	เม.ย.	พ.ค.	มิ.ย.	ก.ค.	ส.ค.	ก.ย.	รวม	
การขอหนังสือสำคัญ	3	7	26	4	23	44	107	37	3	1	38	0	0	79	372
ใบระเบียบผลการศึกษา (Transcript)	2	5	16	3	12	29	67	10	1	0	9			20	87
ใบระเบียบผลการศึกษา(Transcript)ฉบับสมบูรณ์	0	1	0	0	2	0	3	7	1	0	4			12	15
หนังสือรับรองการเป็นนักศึกษา	1	0	10	0	5	4	20	5	0	1	19			25	45
หนังสือคาดว่าจะสำเร็จการศึกษา	0	1	0	0	0	11	12	7	1	0	0			8	20
ใบแทนปริญญาบัตร	0	0	0	1	1	0	2	1	0	0	0			1	3
ใบแปลปริญญาบัตร	0	0	0	0	1	0	1	0	0	0	0			0	1
หนังสือรับรองว่าสำเร็จการศึกษา(จบหลักสูตร)	0	0	0	0	2	0	2	7	0	0	6			13	15
<b>การขอหนังสือสำคัญแบบ On line</b>	<b>622</b>	<b>495</b>	<b>450</b>	<b>702</b>	<b>755</b>	<b>813</b>	<b>3837</b>	<b>1343</b>	<b>1199</b>	<b>1066</b>	<b>694</b>	<b>0</b>	<b>0</b>	<b>4302</b>	<b>16278</b>
ใบระเบียบผลการศึกษา (Transcript)	87	90	129	214	264	232	1016	562	256	113	108			1039	2055
ใบระเบียบผลการศึกษา(Transcript)ฉบับสมบูรณ์	194	141	88	164	157	141	885	116	359	389	211			1075	1960
หนังสือรับรองการเป็นนักศึกษา	82	67	101	117	107	139	613	197	110	122	99			528	1141
หนังสือคาดว่าจะสำเร็จการศึกษา	0	6	3	24	31	148	212	336	103	40	18			497	709
ใบแทนปริญญาบัตร	104	61	48	58	71	56	398	39	48	83	69			239	637
ใบแปลปริญญาบัตร	2	9	1	7	4	2	25	3	3	5	4			15	40
หนังสือรับรองว่าสำเร็จการศึกษา(จบหลักสูตร)	153	121	80	118	121	95	688	90	320	314	185			909	1597
<b>รวม</b>	<b>625</b>	<b>502</b>	<b>476</b>	<b>706</b>	<b>778</b>	<b>857</b>	<b>3944</b>	<b>1380</b>	<b>1202</b>	<b>1067</b>	<b>732</b>	<b>0</b>	<b>0</b>	<b>4381</b>	<b>16650</b>

20. รายงานการแจ้งซ่อม ติดตามงานซ่อม

รายละเอียด	ตุลาคม 2564 - มีนาคม 2565							เมษายน 2565 - กันยายน 2565							รวมทั้งสิ้น
	ต.ค.	พ.ย.	ธ.ค.	ม.ค.	ก.พ.	มี.ค.	รวม	เม.ย.	พ.ค.	มิ.ย.	ก.ค.	ส.ค.	ก.ย.	รวม	
จำนวนงานแจ้งซ่อม	5	8	15	2	10	0	40	5	1	1	5			12	52
จำนวนงานที่ช่างเข้าดำเนินการซ่อมแล้ว	5	8	13	2	8	0	36	1	0	0	4			5	41
จำนวนงานที่ช่างค้างงานซ่อม	0	0	2	0	2	2	6	2	2	0	1			5	11

21. การจำหน่ายแก้วกระดาษใบโอและผลิตภัณฑ์ชานอ้อยผสมเยื่อไผ่

รายละเอียด	ตุลาคม 2564 - มีนาคม 2565							เมษายน 2565 - กันยายน 2565							รวมทั้งสิ้น
	ต.ค.	พ.ย.	ธ.ค.	ม.ค.	ก.พ.	มี.ค.	รวม	เม.ย.	พ.ค.	มิ.ย.	ก.ค.	ส.ค.	ก.ย.	รวม	
แก้วกระดาษใบโอ ขนาด 22 ออนซ์ (ใบ)	0	200	2460	2760	2630	4750	12800	11000	0	4200	18300			33500	46300
ผลิตภัณฑ์ชานอ้อยผสมเยื่อไผ่ (กล่อง)	0	680	1800	1800	1360	1900	7540	4200	0	1000	4300			9500	17040

22. รายงานจำนวนผู้ประกอบการร้านค้าที่มาเปิดให้บริการ

รายละเอียด	จำนวน	ตุลาคม 2564 - มีนาคม 2565						เมษายน 2565 - กันยายน 2565					
		ต.ค.	พ.ย.	ธ.ค.	ม.ค.	ก.พ.	มี.ค.	เม.ย.	พ.ค.	มิ.ย.	ก.ค.	ส.ค.	ก.ย.
โรงอาหารกลาง Su Café	15	0	0	6	6	6	1	0	0	0	10		
โรงอาหารหอพัก	6	0	0	5	5	5	5	2	0	4	6		
พื้นที่จำหน่ายอาหารหอพัก5-6 เต็นท์	11	0	0	11	11	10	10	1	0	17	19		
พื้นที่จำหน่ายอาหารอาคารเรียนรวม 2	1	0	0	0	0	0	0	0	0	0	1		
ซุ้มข้างอาคารบริหาร	1	0	0	0	0	0	1	0	0	1	1		
ร้านจำหน่ายสินค้าและบริการ	5	0	0	0	0	0	5	2	1	2	6		
อาคารกิจกรรมและนันทนาการ	23	0	0	7	7	7	0	0	0	0	2		
<b>รวม</b>	<b>62</b>	<b>0</b>	<b>0</b>	<b>29</b>	<b>29</b>	<b>28</b>	<b>22</b>	<b>5</b>	<b>1</b>	<b>24</b>	<b>45</b>	<b>0</b>	<b>0</b>

23. รายงานจำนวนบริษัทเอกชนที่มาเปิดให้บริการ

รายละเอียด	จำนวน	ตุลาคม 2564 - มีนาคม 2565						เมษายน 2565 - กันยายน 2565					
		ต.ค.	พ.ย.	ธ.ค.	ม.ค.	ก.พ.	มี.ค.	เม.ย.	พ.ค.	มิ.ย.	ก.ค.	ส.ค.	ก.ย.
ร้านสะดวกซื้อ 7-11	1	1	1	1	1	1	1	1	1	1	1		
ตู้จำหน่ายสินค้า แลคตาซอย	3	0	0	0	0	0	0	0	0	0	3		
เครื่องปริ้นท์ ดับเบิลเอ	6	6	6	6	6	6	6	6	6	5	5		
เครื่องชั่งน้ำหนัก	6	6	6	6	6	6	6	6	6	5	5		
ตู้จำหน่ายสินค้า เต่าบิน	3									2	3		
ตู้จำหน่ายสินค้า7-1	2										2		
<b>รวม</b>	<b>21</b>	<b>13</b>	<b>13</b>	<b>13</b>	<b>13</b>	<b>13</b>	<b>13</b>	<b>13</b>	<b>13</b>	<b>13</b>	<b>19</b>	<b>0</b>	<b>0</b>

24. รายงานค่าใช้จ่ายในการจัดเลี้ยงประชุม

คณะวิชา/หน่วยงาน	ตุลาคม 2564 - มีนาคม 2565						
	ต.ค.	พ.ย.	ธ.ค.	ม.ค.	ก.พ.	มี.ค.	รวม
กองงานวิทยาเขตเพชรบุรี	4,163	13,375	5,420	4,785	2,335	5,270	35,348
คณะสัตวศาสตร์และเทคโนโลยีการเกษตร	-	765	440	5,875	5,691	375	13,146
คณะวิทยาการจัดการ	125	-	-	-	-	-	125
คณะเทคโนโลยีสารสนเทศและการสื่อสาร	-	-	-	-	-	-	-
หน่วยงานอื่นๆ	-	-	-	-	-	-	-
<b>รวม</b>	<b>4,288</b>	<b>14,140</b>	<b>5,860</b>	<b>10,660</b>	<b>8,026</b>	<b>5,645</b>	<b>48,619</b>
คณะวิชา/หน่วยงาน	เมษายน 2565 - กันยายน 2565						
	เม.ย.	พ.ค.	มิ.ย.	ก.ค.	ส.ค.	ก.ย.	รวม
กองงานวิทยาเขตเพชรบุรี	1,284	8,125	12,660	4,275	-	-	26,344
คณะสัตวศาสตร์และเทคโนโลยีการเกษตร	1,390	-	12,245	4,320	-	-	17,955
คณะวิทยาการจัดการ	-	870	-	-	-	-	870
คณะเทคโนโลยีสารสนเทศและการสื่อสาร	-	-	-	-	-	-	-
หน่วยงานอื่นๆ	-	-	-	-	-	-	-
<b>รวม</b>	<b>2,674</b>	<b>8,995</b>	<b>24,905</b>	<b>8,595</b>	<b>-</b>	<b>-</b>	<b>-</b>
คณะวิชา/หน่วยงาน	สรุปค่าใช้จ่ายปีงบประมาณ 2565						
	ต.ค.-มี.ค.	เม.ย.-ก.ย.	รวม				
กองงานวิทยาเขตเพชรบุรี	35,348	26,344	61,692				
คณะสัตวศาสตร์และเทคโนโลยีการเกษตร	13,146	17,955	31,101				
คณะวิทยาการจัดการ	125	870	995				
คณะเทคโนโลยีสารสนเทศและการสื่อสาร	-	-	-				
หน่วยงานอื่นๆ	-	-	-				
<b>รวม</b>	<b>48,619</b>	<b>-</b>	<b>-</b>				

25. รายงานค่าบริการการใช้ห้องประชุม

คณะวิชา/หน่วยงาน	ตุลาคม 2564 - มีนาคม 2565						
	ต.ค.	พ.ย.	ธ.ค.	ม.ค.	ก.พ.	มี.ค.	รวม
กองงานวิทยาเขตเพชรบุรี	6,700	9,100	5,950	4,600	750	3,450	30,550
คณะสัตวศาสตร์และเทคโนโลยีการเกษตร	300	850	350	900	6,000	300	8,700
คณะวิทยาการจัดการ	550	-	550	800	2,450	-	4,350
คณะเทคโนโลยีสารสนเทศและการสื่อสาร	-	-	-	-	-	-	-
หน่วยงานอื่นๆ	-	-	-	-	-	-	-
<b>รวม</b>	<b>7,550</b>	<b>9,950</b>	<b>6,850</b>	<b>6,300</b>	<b>9,200</b>	<b>3,750</b>	<b>43,600</b>
คณะวิชา/หน่วยงาน	เมษายน 2565 - กันยายน 2565						
	เม.ย.	พ.ค.	มิ.ย.	ก.ค.	ส.ค.	ก.ย.	รวม
กองงานวิทยาเขตเพชรบุรี	1,850	5,000	5,100	900	-	-	12,850
คณะสัตวศาสตร์และเทคโนโลยีการเกษตร	2,800	-	5,200	12,550	-	-	20,550
คณะวิทยาการจัดการ	-	600	9,750	2,200	-	-	12,550
คณะเทคโนโลยีสารสนเทศและการสื่อสาร	-	-	-	250	-	-	250
หน่วยงานอื่นๆ	-	-	700	-	-	-	700
<b>รวม</b>	<b>4,650</b>	<b>5,600</b>	<b>20,750</b>	<b>15,900</b>	<b>-</b>	<b>-</b>	<b>46,900</b>

คณะวิชา/หน่วยงาน	สรุปค่าใช้จ่ายปีงบประมาณ 2565		
	ต.ค.-มี.ค.	เม.ย.-ก.ย.	รวม
กองงานวิทยาเขตเพชรบุรี	30,550	12,850	43,400
คณะสัตวศาสตร์และเทคโนโลยีการเกษตร	8,700	20,550	29,250
คณะวิทยาการจัดการ	4,350	12,550	16,900
คณะเทคโนโลยีสารสนเทศและการสื่อสาร	-	250	250
หน่วยงานอื่นๆ	-	700	700
<b>รวม</b>	<b>43,600</b>	<b>46,900</b>	<b>90,500</b>

## 26. การเบิกจ่ายเงินค่าไปรษณีย์

คณะวิชา/หน่วยงาน	ตุลาคม 2564 - มีนาคม 2565						
	ต.ค.	พ.ย.	ธ.ค.	ม.ค.	ก.พ.	มี.ค.	รวม
กองงานวิทยาเขตเพชรบุรี	2,510	1,949	2,911	3,718	4,643	4,540	20,271
คณะสัตวศาสตร์และเทคโนโลยีการเกษตร	2,910	651	1,139	101	863	1,083	6,747
คณะเทคโนโลยีสารสนเทศและการสื่อสาร	1,359	740	157	946	283	-	3,485
<b>รวม</b>	<b>6,779</b>	<b>3,340</b>	<b>4,207</b>	<b>4,765</b>	<b>5,789</b>	<b>5,623</b>	<b>30,503</b>
คณะวิชา/หน่วยงาน	เมษายน 2565 - กันยายน 2565						
	เม.ย.	พ.ค.	มิ.ย.	ก.ค.	ส.ค.	ก.ย.	รวม
กองงานวิทยาเขตเพชรบุรี	1,759	2,118	725	1,773			6,375
คณะสัตวศาสตร์และเทคโนโลยีการเกษตร	254	397	175	30			856
คณะเทคโนโลยีสารสนเทศและการสื่อสาร	-	4,035	585	100			4,720
<b>รวม</b>	<b>2,013</b>	<b>6,550</b>	<b>1,485</b>	<b>1,903</b>	<b>-</b>	<b>-</b>	<b>11,951</b>
คณะวิชา/หน่วยงาน	สรุปค่าใช้จ่ายปีงบประมาณ 2565						
	ต.ค.-มี.ค.	เม.ย.-ก.ย.	รวม				
กองงานวิทยาเขตเพชรบุรี	20,271	6,375	26,646				
คณะสัตวศาสตร์และเทคโนโลยีการเกษตร	6,747	856	7,603				
คณะเทคโนโลยีสารสนเทศและการสื่อสาร	3,485	4,720	8,205				
<b>รวม</b>	<b>30,503</b>	<b>11,951</b>	<b>42,454</b>				

## 27. การจำหน่ายแก้วกระดาษใบโอและกล่องชานอ้อยผสมเยื่อไผ่

รายละเอียด	ตุลาคม 2564 - มีนาคม 2565						
	ต.ค.	พ.ย.	ธ.ค.	ม.ค.	ก.พ.	มี.ค.	รวม
แก้วกระดาษใบโอ (ใบ)	-	600	7,400	8,300	7,900	14,250	38,450
กล่องชานอ้อยผสมเยื่อไผ่ (ใบ)	-	1,500	4,150	2,500	3,000	4,200	15,350
<b>รวม</b>	<b>-</b>	<b>2,100</b>	<b>11,550</b>	<b>10,800</b>	<b>10,900</b>	<b>18,450</b>	<b>53,800</b>
รายละเอียด	เมษายน 2565 - กันยายน 2565						
	เม.ย.	พ.ค.	มิ.ย.	ก.ค.	ส.ค.	ก.ย.	รวม
แก้วกระดาษใบโอ (ใบ)	33,000	-	12,600	54,900			100,500
กล่องชานอ้อยผสมเยื่อไผ่ (ใบ)	9,240	-	2,200	9,460			20,900
<b>รวม</b>	<b>42,240</b>	<b>-</b>	<b>14,800</b>	<b>64,360</b>	<b>-</b>	<b>-</b>	<b>121,400</b>
รายละเอียด	สรุปค่าใช้จ่ายปีงบประมาณ 2565						
	ต.ค.-มี.ค.	เม.ย.-ก.ย.	รวม				
แก้วกระดาษใบโอ (ใบ)	38,450	100,500	138,950				
กล่องชานอ้อยผสมเยื่อไผ่ (ใบ)	15,350	20,900	36,250				
<b>รวม</b>	<b>53,800</b>	<b>121,400</b>	<b>175,200</b>				

28. รายงานค่าใช้จ่ายเหมาแม่บ้านทำความสะอาด

รายละเอียด	ตุลาคม 2564 - มีนาคม 2565						
	ต.ค.	พ.ย.	ธ.ค.	ม.ค.	ก.พ.	มี.ค.	รวม
โรงอาหารกลาง	-	4,200	11,900	1,400	5,600	4,200	27,300
โรงอาหารหอพัก	6,720	7,980	10,150	9,800	9,800	10,850	55,300
พื้นที่จำหน่ายอาหารด้านหลังหอพัก 5-6	-	4,550	9,450	2,800	2,800	9,450	29,050
<b>รวม</b>	<b>6,720</b>	<b>16,730</b>	<b>31,500</b>	<b>14,000</b>	<b>18,200</b>	<b>24,500</b>	<b>111,650</b>
รายละเอียด	เมษายน 2565 - กันยายน 2565						
	เม.ย.	พ.ค.	มิ.ย.	ก.ค.	ส.ค.	ก.ย.	รวม
โรงอาหารกลาง	-	-	6,300	12,950			19,250
โรงอาหารหอพัก	3,500	-	6,300	13,020			22,820
พื้นที่จำหน่ายอาหารด้านหลังหอพัก 5-6	-	-	6,650	9,100			15,750
<b>รวม</b>	<b>3,500</b>	<b>-</b>	<b>19,250</b>	<b>35,070</b>	<b>-</b>	<b>-</b>	<b>57,820</b>
คณะวิชา/หน่วยงาน	สรุปค่าใช้จ่ายปีงบประมาณ 2565						
	ต.ค.-มี.ค.	เม.ย.-ก.ย.	รวม				
โรงอาหารกลาง	27,300	19,250	46,550				
โรงอาหารหอพัก	55,300	22,820	78,120				
พื้นที่จำหน่ายอาหารด้านหลังหอพัก 5-6	29,050	15,750	44,800				
<b>รวม</b>	<b>111,650</b>	<b>57,820</b>	<b>169,470</b>				

29. รายงานค่าใช้จ่ายน้ำมันเชื้อเพลิง

ทะเบียนรถยนต์	ตุลาคม 2564 - มีนาคม 2565						
	ต.ค.	พ.ย.	ธ.ค.	ม.ค.	ก.พ.	มี.ค.	รวม
นข 893 เพชรบุรี (กองงานวิทยาเขตเพชรบุรี)	2,720.00	3,610.00	5,770.00	1,430.20	5,700.00	2,900.00	22,130.20
นข 1866 เพชรบุรี (กองงานวิทยาเขตเพชรบุรี)	5,920.00	4,670.00	6,460.00	6,650.10	7,975.00	6,680.10	38,355.20
นข 2808 เพชรบุรี (กองงานวิทยาเขตเพชรบุรี)	1,700.00	-	3,440.00	3,690.00	4,380.00	1,690.00	14,900.00
กค 3080 เพชรบุรี (กองงานวิทยาเขตเพชรบุรี)	2,630.00	4,900.00	2,170.00	3,140.00	4,010.00	3,720.00	20,570.00
สฎ 8639 เพชรบุรี (กองงานวิทยาเขตเพชรบุรี)	6,480.00	7,470.00	8,910.00	3,500.00	5,830.00	2,900.00	35,090.00
กค 2879 เพชรบุรี (กองงานวิทยาเขตเพชรบุรี)	10,220.00	3,230.00	2,840.00	890.00	1,500.00	1,510.00	20,190.00
กค 737 เพชรบุรี (คณะวิทยาการจัดการ)	2,650.00	16,160.00	15,150.00	2,620.00	9,566.00	3,100.00	49,246.00
ธฉ 9097 กรุงเทพฯ (คณะวิทยาการจัดการ)	4,740.00	9,697.00	11,691.00	4,280.00	4,331.00	8,129.20	42,868.20
<b>รวม</b>	<b>37,060.00</b>	<b>49,737.00</b>	<b>56,431.00</b>	<b>26,200.30</b>	<b>43,292.00</b>	<b>30,629.30</b>	<b>243,349.60</b>
คณะวิชา/หน่วยงาน	เมษายน 2565 - กันยายน 2565						
	เม.ย.	พ.ค.	มิ.ย.	ก.ค.	ส.ค.	ก.ย.	รวม
นข 893 เพชรบุรี (กองงานวิทยาเขตเพชรบุรี)	1,375.00	1,750.00	1,940.00				5,065.00
นข 1866 เพชรบุรี (กองงานวิทยาเขตเพชรบุรี)	4,294.00	4,940.00	5,670.00				14,904.00
นข 2808 เพชรบุรี (กองงานวิทยาเขตเพชรบุรี)	3,370.00	3,570.00	6,900.00				13,840.00
กค 3080 เพชรบุรี (กองงานวิทยาเขตเพชรบุรี)	2,250.00	1,900.00	3,890.00				8,040.00
สฎ 8639 เพชรบุรี (กองงานวิทยาเขตเพชรบุรี)	4,750.00	1,100.00	5,223.00				11,073.00
กค 737 เพชรบุรี (คณะวิทยาการจัดการ)	1,460.00	4,080.00	5,440.00				10,980.00
ธฉ 9097 กรุงเทพฯ (คณะวิทยาการจัดการ)	2,460.00	14,930.00	19,285.00				36,675.00
กค 2879 เพชรบุรี (คณะวิทยาการจัดการ)	3,940.00	10,457.10	5,365.00				19,762.10
<b>รวม</b>	<b>23,899.00</b>	<b>42,727.10</b>	<b>53,713.00</b>	<b>-</b>	<b>-</b>	<b>-</b>	<b>120,339.10</b>

คณะวิชา/หน่วยงาน	สรุปค่าใช้จ่ายปีงบประมาณ 2565		
	ต.ค.-มี.ค.	เม.ย.-ก.ย.	รวม
นช 893 เพชรบุรี (กองงานวิทยาเขตเพชรบุรี)	22,130.20	5,065.00	27,195.20
นช 1866 เพชรบุรี (กองงานวิทยาเขตเพชรบุรี)	38,355.20	14,904.00	53,259.20
นช 2808 เพชรบุรี (กองงานวิทยาเขตเพชรบุรี)	14,900.00	13,840.00	28,740.00
กค 3080 เพชรบุรี (กองงานวิทยาเขตเพชรบุรี)	20,570.00	8,040.00	28,610.00
สภ 8639 เพชรบุรี (กองงานวิทยาเขตเพชรบุรี)	35,090.00	11,073.00	46,163.00
กค 737 เพชรบุรี (คณะวิทยาการจัดการ)	49,246.00	10,980.00	60,226.00
ยธ 9097 กรุงเทพฯ (คณะวิทยาการจัดการ)	42,868.20	36,675.00	79,543.20
กค 2879 เพชรบุรี (คณะวิทยาการจัดการ)	20,190.00	19,762.10	39,952.10
<b>รวม</b>	<b>243,349.60</b>	<b>120,339.10</b>	<b>363,688.70</b>



รายงานบุคลากรวิทยาเขตสารสนเทศเพชรบุรี

จำแนกตามประเภทและแหล่งงบประมาณ

ข้อมูล ณ วันที่ 10 สิงหาคม 2565

คณะวิชา/หน่วยงาน	ข้าราชการ	พนักงานประจำ	พนักงานชั่วคราว	ลูกจ้างชั่วคราว	รวม
กองงานวิทยาเขตเพชรบุรี	1	41	16	60	118
คณะสัตวศาสตร์และเทคโนโลยีการเกษตร	2	67	1	10	80
คณะวิทยาการจัดการ	1	129	30	10	170
คณะเทคโนโลยีสารสนเทศและการสื่อสาร	0	67	2	3	72
หอสมุดวิทยาเขตสารสนเทศเพชรบุรี	0	5	0	4	9
ศูนย์คอมพิวเตอร์วิทยาเขตสารสนเทศเพชรบุรี	0	4	0	0	4
<b>รวมทั้งสิ้น</b>	<b>4</b>	<b>313</b>	<b>49</b>	<b>87</b>	<b>453</b>

แผนภูมิอัตรากำลังวิทยาเขตสารสนเทศเพชรบุรี

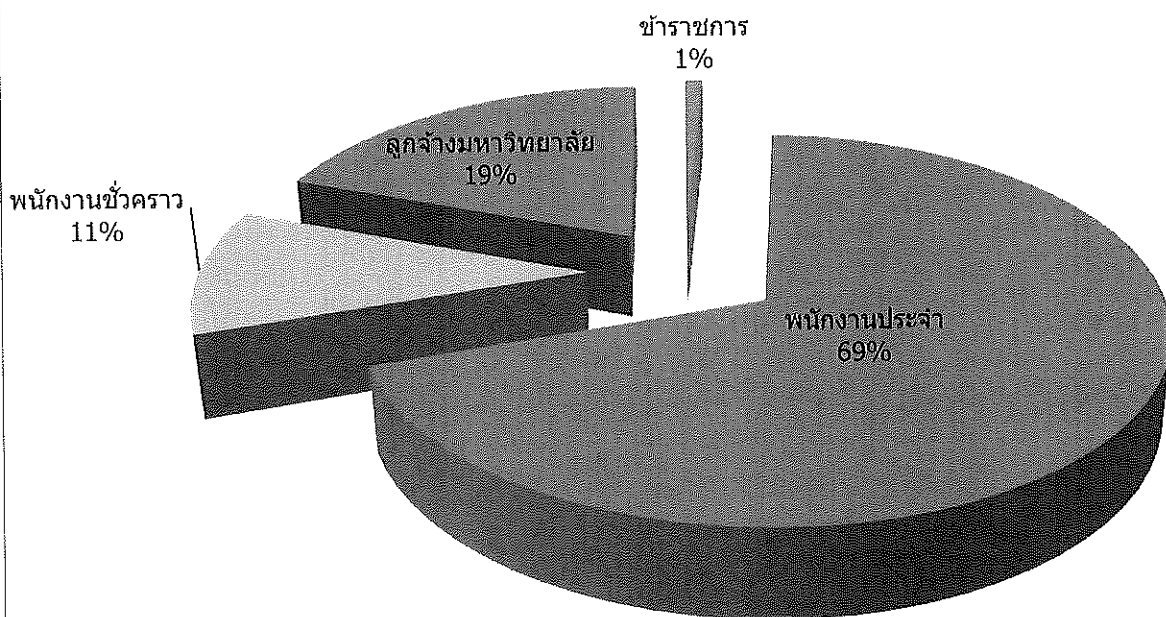

จำนวนบุคลากร วิทยาเขตสารสนเทศเพชรบุรี (เฉพาะอัตรากำลังที่มีคนครอง)

ข้อมูล ณ วันที่ 10 สิงหาคม 2565

คณะวิชา/หน่วยงาน	ข้าราชการ		พนักงานมหาวิทยาลัย									รวม		
	(เงินแผ่นดิน)		พนักงานประจำ				พนักงานชั่วคราว			ลูกจ้างชั่วคราว				
			(เงินแผ่นดิน)		(เงินรายได้)		(เงินรายได้)							
	วิชาการ	สนับสนุน	วิชาการ	สนับสนุน	วิชาการ	สนับสนุน	วิชาการ	ผู้เชี่ยวชาญ	ชาวต่างประเทศ	สายสนับสนุน	ลูกจ้าง			
กองงานวิทยาเขตสารสนเทศเพชรบุรี														
- ผู้อำนวยการสำนักงานวิทยาเขตฯ				1									1	
- งานบริการกลาง				5		5				1		25	36	
- งานบริการการสอน				2		4				1		10	17	
- งานบริหารทั่วไป				4		3						10	17	
- งานพัฒนานักศึกษา				4		3				14		15	36	
- งานคลัง (สังกัดกองคลัง)		1		5		5							11	
รวม	0	1	0	21	0	20	0	0	0	16		60	118	
คณะสัตวศาสตร์และเทคโนโลยีการเกษตร									1				1	
- คณะสัตวศาสตร์และเทคโนโลยีการเกษตร	1		52										53	
- สำนักงานคณบดี		1											1	
- งานบริหารทั่วไป				3		4						5	12	
- งานกิจกรรมพิเศษ				2		6						5	13	
รวม	1	1	52	5	0	10	0	0	1	0	10		80	
คณะวิทยาการจัดการ			2									3	5	
- สาขาวิชาการจัดการนวัตกรรมการทางธุรกิจ	1		8		4							8	21	
- สาขาวิชาการจัดการการท่องเที่ยว			3		6								9	
- สาขาวิชาการจัดการชุมชน			4		4					1			9	
- สาขาวิชาการจัดการตลาด			6		4					2			12	
- สาขาวิชาการจัดการโรงแรม					7								7	
- สาขาวิชาการจัดการธุรกิจและภาษา			3		13					2	8		26	
- สาขาวิชาารัฐประศาสนศาสตร์			1		8					2			11	
- สาขาวิชาการจัดการงานนิทรรศการและงานอีเว้นท์			1		10					1			12	
- งานบริหารและพัฒนาวิชาการ						16							16	
- งานบริหารทั่วไป						15					2	10	27	
- งานกิจกรรมพิเศษ						14				1			15	
รวม	1	0	28	0	56	45	19	1	8	2	10		170	
คณะเทคโนโลยีสารสนเทศและการสื่อสาร					51	16						2	3	72
หอสมุดวิทยาเขตสารสนเทศเพชรบุรี				3		2						1	3	9
ศูนย์คอมพิวเตอร์วิทยาเขตสารสนเทศเพชรบุรี				2		2							4	
รวมทั้งสิ้น	2	2	80	31	107	95	19	3	9	19	86		453	