



## บันทึกข้อความ

ส่วนงาน งานการเงิน กองคลัง สำนักงานอธิการบดี เพชรบุรี มหาวิทยาลัยศิลปากร โทร. 300014

ที่ อว 8603.4/

วันที่ 21 สิงหาคม 2566

เรื่อง สรุบบประมาณรายจ่าย และรายงานผลการดำเนินงาน

เรียน ผู้อำนวยการกองงานวิทยาเขตเพชรบุรี

ด้วยงานการเงิน กองคลัง สำนักงานอธิการบดี เพชรบุรี ได้สรุบบประมาณรายจ่ายเงินงบประมาณแผ่นดิน เงินงบประมาณเงินรายได้ เงินรายได้โครงการบริการวิชาการ คค.การใช้พื้นที่ภายในมศก. พบ เงินรายได้เงินบริจาค และเงินกองทุนพัฒนามหาวิทยาลัย กองทุนพัฒนาส่วนกลาง ปีงบประมาณ 2566 ณ 21 สิงหาคม 2566 และรายงานผลการดำเนินงาน ค่ากระแสไฟฟ้า ค่าน้ำประปา และจำนวนนักศึกษาที่ใช้บริการประจำเดือน กรกฎาคม 2566 ดังรายละเอียดที่แนบมาพร้อมนี้

จึงเรียนมาเพื่อโปรดทราบ และนำเข้าไปประชุมหัวหน้างานเพื่อทราบ

(นางนิลวรรณ ไทยมะณี)

นักวิชาการเงินและบัญชีชำนาญการ

รับทราบ/โปรดดำเนินการต่อไป

(นายสอาด ศรีจันทร์)

รักษารแทนผู้อำนวยการกองงานวิทยาเขตเพชรบุรี

21/08/2566

22/08/2566

แบบรายงานผลการดำเนินงาน  
งานการเงิน กองคลัง สำนักงานอธิการบดี เพชรบุรี  
ประจำเดือน กรกฎาคม 2566

1. สรุปการจ่ายค่าน้ำประปา ปีงบประมาณ 2566  
มหาวิทยาลัยศิลปากร วิทยาเขตสารสนเทศเพชรบุรี

ระยะเวลา	จำนวนเงิน	การเบิกจ่ายจากเงิน
		ส่งใบแจ้งหนี้กองคลัง
1 กันยายน 2565 - 1 ตุลาคม 2565	264,230.94	
1 ตุลาคม 2565 - 1 พฤศจิกายน 2565	265,636.92	
1 พฤศจิกายน 2565 - 1 ธันวาคม 2565	150,112.23	
1 ธันวาคม 2565 - 1 มกราคม 2566	240,493.31	
1 มกราคม - 1 กุมภาพันธ์ 2566	175,935.39	
1 กุมภาพันธ์ - 1 มีนาคม 2566	154,494.20	
1 มีนาคม - 1 เมษายน 2566	206,492.02	
1 เมษายน - 1 พฤษภาคม 2566	8,191.39	
1 พฤษภาคม - 1 มิถุนายน 2566	1,177.00	
1 มิถุนายน - 1 กรกฎาคม 2566	102,590.10	
1 กรกฎาคม - 1 สิงหาคม 2566	233,252.51	
1 สิงหาคม - 1 กันยายน 2566		
รวม	1,802,606.01	-

2. สรุปการจ่ายค่าไฟฟ้า ปีงบประมาณ 2566

มหาวิทยาลัยศิลปากร วิทยาเขตสารสนเทศเพชรบุรี

2566	พื้นที่			การเบิกจ่ายจากเงิน
	พื้นที่ 621 ไร่	ป้อมตำรวจ	พื้นที่ 200 ไร่	ส่งใบแจ้งหนี้กองคลัง
กันยายน 2565	1,919,180.85	2,787.69	51,002.44	
ตุลาคม 2565	1,659,931.04	2,011.70	42,078.63	
พฤศจิกายน 2565	1,202,720.37	1,548.28	46,190.90	
ธันวาคม 2565	1,488,514.58	1,206.21	45,856.80	
มกราคม 2566	1,754,119.63	1,188.48	49,458.68	
กุมภาพันธ์ 2566	1,853,219.60	1,342.36	71,515.21	
มีนาคม 2566	2,176,322.16	2,269.10	62,617.56	
เมษายน 2566	1,194,658.40	4,176.62	48,140.48	
พฤษภาคม 2566	1,181,581.98	3,862.89	51,239.37	
มิถุนายน 2566	1,306,034.84	2,926.96	51,888.24	
กรกฎาคม 2566	2,245,506.08	2,299.18	51,239.07	
สิงหาคม 2566				
รวม	17,981,789.53	25,619.47	571,227.38	

3. จำนวนผู้ใช้บริการเคาร์เตอร์รับเงิน

ลำดับ	รายการ	ตุลาคม 2565		พฤศจิกายน 2565		ธันวาคม 2565		มกราคม 2566		รวม A
		ราย	บาท	ราย	บาท	ราย	บาท	ราย	บาท	
1	นักศึกษา	145		382		308		365		1,200
2	บุคลากร	19		25		22		21		87
3	ร้านค้าและหน่วยงานภายในและภายนอก	185		200		132		142		659
4	ผู้ใช้บริการผ่านเครื่องอิเล็กทรอนิกส์ EDC	-		1		1		1		3
5	ใบเสร็จที่ออกในระบบ SAP	30		23		120		83		256
6	จำนวนใบเสร็จที่ยกเลิก	7		9		5		5		26
	รวม	386		640		588		617		2,231
	รับเป็นเงินสด		1,018,426.25		671,346.75		1,091,221.25		632,947.25	3,413,941.50
	รับเป็นเงินโอน		474,290.42		1,366,876.56		369,834.27		777,193.64	2,988,194.89
	รวมเงิน		1,492,716.67		2,038,223.31		1,461,055.52		1,410,140.89	6,402,136.39

ลำดับ	รายการ	กุมภาพันธ์ 2566		มีนาคม 2566		เมษายน 2566		พฤษภาคม 2566		รวม B
		ราย	บาท	ราย	บาท	ราย	บาท	ราย	บาท	
1	นักศึกษา	157		176		43		21		397
2	บุคลากร	24		34		41		23		122
3	ร้านค้าและหน่วยงานภายในและภายนอก	175		176		114		134		599
4	ผู้ใช้บริการผ่านเครื่องอิเล็กทรอนิกส์ EDC	-		4		-		-		4
5	ใบเสร็จที่ออกในระบบ SAP	12		47		15		16		90
6	จำนวนใบเสร็จที่ยกเลิก	8		6		6		1		21
	รวม	376		443		219		195		1,233
	รับเป็นเงินสด		906,151.48		1,298,503.20		1,123,411.00		733,858.25	4,061,923.93
	รับเป็นเงินโอน		494,974.49		7,057,869.53		318,392.10		386,218.90	8,257,455.02
	รวมเงิน		1,401,125.97		8,356,372.73		1,441,803.10		1,120,077.15	12,319,378.95

ลำดับ	รายการ	มิถุนายน 2566		กรกฎาคม 2566		สิงหาคม 2566		กันยายน 2566		รวม C	รวมทั้งสิ้น D=A+B+C
		ราย	บาท	ราย	บาท	ราย	บาท	ราย	บาท		
1	นักศึกษา	51		110						161	1,758
2	บุคลากร	19		22						41	250
3	ร้านค้าและหน่วยงานภายในและภายนอก	188		124						312	1,570
4	ผู้ใช้บริการผ่านเครื่องอิเล็กทรอนิกส์ EDC	-		1						1	8
5	ใบเสร็จที่ออกในระบบ SAP	9		20						29	375
6	จำนวนใบเสร็จที่ยกเลิก	2		15						17	64
	รวม	269		292						561	4,025
	รับเป็นเงินสด		1,093,476.75		900,766.75					1,994,243.50	9,470,108.93
	รับเป็นเงินโอน		1,415,674.19		1,713,587.68					3,129,261.87	14,374,911.78
	รวมเงิน		2,509,150.94		2,614,354.43		-		-	5,123,505.37	23,845,020.71

งบประมาณเงินรายได้ ปี 2566 กองงานวิทยาเขตเพชรบุรี ณ 21 สิงหาคม 2566

ศูนย์เงินทุน	คำอธิบาย	เงินทุน	แผนงาน	ชื่อแผนงาน	รายการงบประมาณ ลงทุน / โครงการ	ชื่อรายการงบประมาณ / โครงการ	งปม.จัดสรร	งปม.อนุมัติ	โอน	รับโอน	งปม.จัดสรรหลังโอน	งปม.อนุมัติหลังโอน	ตัดงบประมาณ	อนุมัติคงเหลือ
2111200	กองงานวิทยาเขตเพชรบุรี-รด	2210000	65552069050401	ส่งเสริมเครือข่าย บริการ	65310122	คก.จัดตั้งศูนย์การเรียนรู้เศรษฐกิจพอเพียง	0.00	9,500.00	0.00	0.00	0.00	9,500.00	9,500.00	0.00
2111200	กองงานวิทยาเขตเพชรบุรี-รด	2210000	65561127010501	ผง.บริหารจัดการการศึกษา			0.00	0.00	0.00	522,352.00	522,352.00	522,352.00	0.00	31,607.20
2111200	กองงานวิทยาเขตเพชรบุรี-รด	2210000	65561127010501	ผง.บริหารจัดการการศึกษา	66110702	รท.ครุภัณฑ์8603.6/0413	0.00	0.00	0.00	477,648.00	477,648.00	477,648.00	477,648.00	0.00
2111200	กองงานวิทยาเขตเพชรบุรี-รด	2210000	66541015040101	ผง.จัดการศึกษา			1,390,000.00	1,286,000.00	17,000.00	0.00	1,373,000.00	1,269,000.00	757,512.04	472,487.96
2111200	กองงานวิทยาเขตเพชรบุรี-รด	2210000	66541015040101	ผง.จัดการศึกษา	66110064	เครื่องชั่งน้ำหนัก ดิจิตอลที่วัดส่วนสูง	0.00	0.00	0.00	17,000.00	17,000.00	17,000.00	17,000.00	0.00
2111200	กองงานวิทยาเขตเพชรบุรี-รด	2210000	66541035040201	ผง.จัดการศึกษา	66310143	คท.กิจกรรมพทศ.	1,000,000.00	800,000.00	0.00	0.00	1,000,000.00	800,000.00	404,323.95	395,676.05
2111200	กองงานวิทยาเขตเพชรบุรี-รด	2210000	66552066050401	ส่งเสริมเครือข่าย บริการ	66110203	ถังน้ำ ไฟเบอร์กลาส 2000 ลิตร	0.00	0.00	0.00	11,000.00	11,000.00	11,000.00	11,000.00	0.00
2111200	กองงานวิทยาเขตเพชรบุรี-รด	2210000	66552066050401	ส่งเสริมเครือข่าย บริการ	66110543	สปรอร์ตไลท์ LED	0.00	0.00	0.00	19,260.00	19,260.00	19,260.00	19,260.00	0.00
2111200	กองงานวิทยาเขตเพชรบุรี-รด	2210000	66552066050401	ส่งเสริมเครือข่าย บริการ	66110590	เครื่องปั้มน้ำ	0.00	0.00	0.00	17,480.00	17,480.00	17,480.00	17,480.00	0.00
2111200	กองงานวิทยาเขตเพชรบุรี-รด	2210000	66552066050401	ส่งเสริมเครือข่าย บริการ	66110615	ปั้มน้ำระบบโซลาร์เซลล์	0.00	0.00	0.00	141,775.00	141,775.00	141,775.00	141,775.00	0.00
2111200	กองงานวิทยาเขตเพชรบุรี-รด	2210000	66552066050401	ส่งเสริมเครือข่าย บริการ	66110635	อุปกรณ์รักษาความปลอดภัย	0.00	0.00	0.00	7,550.00	7,550.00	7,550.00	7,550.00	0.00
2111200	กองงานวิทยาเขตเพชรบุรี-รด	2210000	66552066050401	ส่งเสริมเครือข่าย บริการ	66310144	คก.จัดตั้งศูนย์การเรียนรู้เศรษฐกิจพอเพียง	2,200,000.00	2,200,000.00	225,192.00	0.00	1,974,808.00	1,974,808.00	1,126,254.17	840,353.83
2111200	กองงานวิทยาเขตเพชรบุรี-รด	2210000	66561127010501	ผง.บริหารจัดการการศึกษา			45,430,700.00	36,333,156.60	10,350,980.62	2,721,100.74	37,800,820.12	28,703,276.72	22,723,545.51	5,300,934.39
2111200	กองงานวิทยาเขตเพชรบุรี-รด	2210000	66561127010501	ผง.บริหารจัดการการศึกษา	66110130	รถจักรยานยนต์	43,500.00	43,000.00	0.00	0.00	43,500.00	43,000.00	43,000.00	0.00
2111200	กองงานวิทยาเขตเพชรบุรี-รด	2210000	66561127010501	ผง.บริหารจัดการการศึกษา	66110168	เครื่องปรับอากาศ ตั้งพื้น/แขวน 18000 BTU	0.00	0.00	0.00	2,053,330.00	2,053,330.00	2,053,330.00	2,053,330.00	0.00
2111200	กองงานวิทยาเขตเพชรบุรี-รด	2210000	66561127010501	ผง.บริหารจัดการการศึกษา	66110313	เครื่องคอมพิวเตอร์ All in one	0.00	0.00	0.00	98,440.00	98,440.00	98,440.00	98,440.00	0.00
2111200	กองงานวิทยาเขตเพชรบุรี-รด	2210000	66561127010501	ผง.บริหารจัดการการศึกษา	66110318	พัดลมติดผนัง	0.00	0.00	0.00	1,490.00	1,490.00	1,490.00	1,490.00	0.00
2111200	กองงานวิทยาเขตเพชรบุรี-รด	2210000	66561127010501	ผง.บริหารจัดการการศึกษา	66110436	เครื่องสแกนลายนิ้วมือ	0.00	0.00	0.00	44,940.00	44,940.00	44,940.00	44,940.00	0.00
2111200	กองงานวิทยาเขตเพชรบุรี-รด	2210000	66561127010501	ผง.บริหารจัดการการศึกษา	66110512	โทรศัพท์ไร้สาย	0.00	0.00	0.00	2,996.00	2,996.00	2,996.00	2,996.00	0.00
2111200	กองงานวิทยาเขตเพชรบุรี-รด	2210000	66561127010501	ผง.บริหารจัดการการศึกษา	66110519	พัดลมดูดอากาศ	0.00	0.00	0.00	3,780.00	3,780.00	3,780.00	3,780.00	0.00
2111200	กองงานวิทยาเขตเพชรบุรี-รด	2210000	66561127010501	ผง.บริหารจัดการการศึกษา	66110522	โทรศัพท์มือถือ	0.00	0.00	0.00	38,520.00	38,520.00	38,520.00	38,520.00	0.00
2111200	กองงานวิทยาเขตเพชรบุรี-รด	2210000	66561127010501	ผง.บริหารจัดการการศึกษา	66110523	เครื่องยิงตะปูไฟฟ้า	0.00	0.00	0.00	2,380.00	2,380.00	2,380.00	2,380.00	0.00
2111200	กองงานวิทยาเขตเพชรบุรี-รด	2210000	66561127010501	ผง.บริหารจัดการการศึกษา	66110554	อุปกรณ์กระจายสัญญาณไร้สาย	0.00	0.00	0.00	1,358,900.00	1,358,900.00	1,358,900.00	1,358,900.00	0.00
2111200	กองงานวิทยาเขตเพชรบุรี-รด	2210000	66561127010501	ผง.บริหารจัดการการศึกษา	66110561	ระบบกล้องวงจรปิด	0.00	0.00	0.00	87,445.75	87,445.75	87,445.75	87,445.75	0.00
2111200	กองงานวิทยาเขตเพชรบุรี-รด	2210000	66561127010501	ผง.บริหารจัดการการศึกษา	66110658	ถังปั้มน้ำ	0.00	0.00	0.00	11,770.00	11,770.00	11,770.00	11,770.00	0.00
2111200	กองงานวิทยาเขตเพชรบุรี-รด	2210000	66561127010501	ผง.บริหารจัดการการศึกษา	66110680	หมอนึ่งข้าวเชื้อไฟฟ้า	0.00	0.00	0.00	39,911.00	39,911.00	39,911.00	39,911.00	0.00
2111200	กองงานวิทยาเขตเพชรบุรี-รด	2210000	66561127010501	ผง.บริหารจัดการการศึกษา	66110699	คท.ห้องประชุม สนอ. ชั้น 2 อาคารบริหาร	0.00	0.00	0.00	1,113,977.00	1,113,977.00	1,113,977.00	1,113,977.00	0.00
2111200	กองงานวิทยาเขตเพชรบุรี-รด	2210000	66572148020101	พ.สภส.เน้นอนุรักษ์ฯ	66110421	เตาเผาขยะปลอดมลพิษ	1,950,000.00	1,945,000.00	0.00	0.00	1,950,000.00	1,945,000.00	0.00	0.00
							52,014,200.00	42,616,656.60	10,593,172.62	8,793,045.49	50,214,072.87	40,816,529.47	30,613,728.42	7,041,059.43

งบประมาณเงินรายได้ เงินรายได้บริการวิชาการ ปี 2566 ณ 21 สิงหาคม 2566

ศูนย์เงินทุน	คำอธิบาย	เงินทุน	คำอธิบาย	แผนงาน	ชื่อแผนงาน	รายการงบ ลงทุน / โครงการ	ชื่อรายการงบลงทุน / โครงการ	งปม.จัดสรร	งปม.อนุมัติ	งปม.จัดสรรหลังโอน	อนุมัติคงเหลือ
2111200	กองงานวิทยาเขตเพชรบุรี-รด	3310000	เงินรายได้บริการวิชาการ	66551086020101	ผง.วิจัยและบริการวิชาการ	65920046	เงินเหลือ คก.ใช้พื้นที่ มศก.พบ.	403,536.11	403,536.11	403,536.11	403,536.11

งบประมาณเงินรายได้ เงินบริจาค มศก. ปี 2566 ณ 21 สิงหาคม 2566

ศูนย์เงินทุน	คำอธิบาย	เงินทุน	แผนงาน	ชื่อแผนงาน	รายการรับ ลงทุน / โครงการ	ชื่อรายการบลงทุน / โครงการ	งปม.จัดสรร	งปม.อนุมัติ	งปม.อนุมัติหลังโอน	ตั้งงบประมาณ	อนุมัติคงเหลือ
2111200	กองงานวิทยาเขตเพชรบุรี-รด	3330000	66542045070401	พ.คุณภาพชีวิต นศ.	62320074	เงินทุนการศึกษา	5,000.00	5,000.00	5,000.00	5,000.00	0.00
2111200	กองงานวิทยาเขตเพชรบุรี-รด	3330000	66542045070401	พ.คุณภาพชีวิต นศ.	62320273	เงินสนับสนุนกิจกรรมนักศึกษา	40,936.55	40,936.55	40,936.55	0.00	40,936.55
2111200	กองงานวิทยาเขตเพชรบุรี-รด	3330000	66542045070401	พ.คุณภาพชีวิต นศ.	62320274	เงินสนับสนุนกิจกรรมคณะ	36,579.00	36,579.00	36,579.00	0.00	36,579.00
2111200	กองงานวิทยาเขตเพชรบุรี-รด	3330000	66561127010501	ผง.บริหารจัดการการศึกษา	62320045	เงินสั่งจองพระคณา	53,686.00	53,686.00	53,686.00	0.00	53,686.00
2111200	กองงานวิทยาเขตเพชรบุรี-รด	3330000	66561127010501	ผง.บริหารจัดการการศึกษา	62320271	เงินบริจาคเพื่อจัดสร้างเทวาลัยพระคณา	2,686,148.30	2,686,148.30	2,686,148.30	30,144.23	2,656,004.07
2111200	กองงานวิทยาเขตเพชรบุรี-รด	3330000	66561127010501	ผง.บริหารจัดการการศึกษา	62320272	เงินค่าบำรุงที่พักอาศัยของบุคลากร	2,178,708.54	2,178,708.54	2,171,004.54	876,292.05	1,294,712.49
2111200	กองงานวิทยาเขตเพชรบุรี-รด	3330000	66561127010501	ผง.บริหารจัดการการศึกษา	62320283	เงินกองทุนพัฒนาวิทยาเขตสารสนเทศเพชรบุรีและงา	69,871.00	69,871.00	69,871.00	0.00	69,871.00
2111200	กองงานวิทยาเขตเพชรบุรี-รด	3330000	66561127010501	ผง.บริหารจัดการการศึกษา	63310744	คก.ศิลปากร ชะอำ มินิ-ฮาร์ฟ มารธาธอน #2	20,000.00	20,000.00	20,000.00	0.00	20,000.00
2111200	กองงานวิทยาเขตเพชรบุรี-รด	3330000	66561127010501	ผง.บริหารจัดการการศึกษา	63320127	เงินสนับสนุนกิจการ ม.ศิลปากร(สงน.เพชรบุรี)	1,233,805.15	1,233,805.15	1,233,805.15	263,715.00	967,090.15
2111200	กองงานวิทยาเขตเพชรบุรี-รด	3330000	66561127010501	ผง.บริหารจัดการการศึกษา	63320128	เงินบริจาคเพื่อจัดสร้างเทวาลัยพระคณา	2,277,066.00	2,277,066.00	2,277,066.00	0.00	2,277,066.00
2111200	กองงานวิทยาเขตเพชรบุรี-รด	3330000	66561127010501	ผง.บริหารจัดการการศึกษา	63320146	เงินค่าบำรุงที่พักอาศัยของบุคลากร	1,298,300.00	1,298,300.00	1,298,300.00	0.00	1,298,300.00
2111200	กองงานวิทยาเขตเพชรบุรี-รด	3330000	66561127010501	ผง.บริหารจัดการการศึกษา	64320131	เงินค่าบำรุงที่พักอาศัยของบุคลากร มศก.	1,327,100.00	1,327,100.00	1,327,100.00	0.00	1,327,100.00
2111200	กองงานวิทยาเขตเพชรบุรี-รด	3330000	66561127010501	ผง.บริหารจัดการการศึกษา	64320152	เงินบริจาคเพื่อจัดสร้างเทวาลัยพระคณา	64,292.00	64,292.00	64,292.00	0.00	64,292.00
2111200	กองงานวิทยาเขตเพชรบุรี-รด	3330000	66561127010501	ผง.บริหารจัดการการศึกษา	64320153	เงินสนับสนุนกิจการ ม.ศิลปากร(สงน.เพชรบุรี)	97,892.96	97,892.96	97,892.96	0.00	97,892.96
2111200	กองงานวิทยาเขตเพชรบุรี-รด	3330000	66561127010501	ผง.บริหารจัดการการศึกษา	65320141	เงินค่าบำรุงที่พักอาศัยของบุคลากร มศก.	1,152,000.00	1,152,000.00	1,152,000.00	0.00	1,152,000.00
2111200	กองงานวิทยาเขตเพชรบุรี-รด	3330000	66561127010501	ผง.บริหารจัดการการศึกษา	65320144	เงินบริจาคทุนการศึกษา	26,000.00	26,000.00	26,000.00	13,500.00	12,500.00
2111200	กองงานวิทยาเขตเพชรบุรี-รด	3330000	66561127010501	ผง.บริหารจัดการการศึกษา	65320156	เงินบริจาคเพื่อจัดสร้างเทวาลัยพระคณา	108,222.32	108,222.32	108,222.32	0.00	108,222.32
2111200	กองงานวิทยาเขตเพชรบุรี-รด	3330000	66561127010501	ผง.บริหารจัดการการศึกษา	65320181	เงินกองทุนส่งเสริมกิจการ มศก.	45,000.00	45,000.00	45,000.00	27,000.00	18,000.00
2111200	กองงานวิทยาเขตเพชรบุรี-รด	3330000	66561127010501	ผง.บริหารจัดการการศึกษา	66110753	มิเตอร์ไฟฟ้า ชนิดจานหมุน	0.00	0.00	7,704.00	0.00	7,704.00
2111200	กองงานวิทยาเขตเพชรบุรี-รด	3330000	66561127010501	ผง.บริหารจัดการการศึกษา	66320141	เงินค่าบำรุงที่พักอาศัยของบุคลากร มศก.	955,900.00	955,900.00	955,900.00	0.00	955,900.00
2111200	กองงานวิทยาเขตเพชรบุรี-รด	3330000	66561127010501	ผง.บริหารจัดการการศึกษา	66320142	เงินบริจาคทุนการศึกษา	10,996.00	10,996.00	10,996.00	0.00	10,996.00
2111200	กองงานวิทยาเขตเพชรบุรี-รด	3330000	66561127010501	ผง.บริหารจัดการการศึกษา	66320158	เงินบริจาคเพื่อจัดสร้างเทวาลัยพระคณา	91,548.00	91,548.00	91,548.00	0.00	91,548.00
							13,779,051.82	13,779,051.82	13,779,051.82	1,215,651.28	12,560,400.54

เงินบริจาคเพื่อจัดสร้างเทวาลัยพระคณา	5,159,270.39
เงินค่าบำรุงที่พักอาศัยของบุคลากร	6,028,012.49



กองทุนพัฒนามหาวิทยาลัย 3370000 ปีงบประมาณ 2566 ณ 21 สิงหาคม 2566

ศูนย์เงินทุน	คำอธิบาย	เงินทุน	คำอธิบาย	แผนงาน	ชื่อแผนงาน	รายการบ ลงทุน / โครงการ	ชื่อรายการบลงทุน / โครงการ	งปม.จัดสรร	งปม.อนุมัติ	งปม.จัดสรรหลังโอน	งปม.อนุมัติหลังโอน	ตั้งงบประมาณ	อนุมัติคงเหลือ
2111200	กองงานวิทยาเขตเพชรบุรี-รด	3370000	กองทุนพัฒนามหาวิทยาลัยศิลปากร	65561127010501	ผง.บริหารจัดการการศึกษา	65920022	กองทุนพัฒนาส่วนกลาง	0.00	316,120.80	0.00	316,120.80	316,120.80	0.00
2111200	กองงานวิทยาเขตเพชรบุรี-รด	3370000	กองทุนพัฒนามหาวิทยาลัยศิลปากร	66561127010501	ผง.บริหารจัดการการศึกษา	65110563	ครุภัณฑ์ในอาคารกิจกรรมและนันทนาการ	252,253.77	252,253.77	26,483.77	26,483.77	0.00	26,483.77
2111200	กองงานวิทยาเขตเพชรบุรี-รด	3370000	กองทุนพัฒนามหาวิทยาลัยศิลปากร	66561127010501	ผง.บริหารจัดการการศึกษา	65110730	ระบบรักษาความปลอดภัย Fitness Room	63.00	63.00	0.00	0.00	0.00	0.00
2111200	กองงานวิทยาเขตเพชรบุรี-รด	3370000	กองทุนพัฒนามหาวิทยาลัยศิลปากร	66561127010501	ผง.บริหารจัดการการศึกษา	66110170	เครื่องปรับอากาศ ตั้งพื้น/แขวน 24000 BTU	0.00	0.00	145,520.00	145,520.00	145,520.00	0.00
2111200	กองงานวิทยาเขตเพชรบุรี-รด	3370000	กองทุนพัฒนามหาวิทยาลัยศิลปากร	66561127010501	ผง.บริหารจัดการการศึกษา	66110177	เครื่องปรับอากาศ ตั้งพื้น/แขวน 48000 BTU	0.00	0.00	80,250.00	80,250.00	80,250.00	0.00
2111200	กองงานวิทยาเขตเพชรบุรี-รด	3370000	กองทุนพัฒนามหาวิทยาลัยศิลปากร	66561127010501	ผง.บริหารจัดการการศึกษา	66110307	เครื่องปรับอากาศ	0.00	0.00	248,240.00	248,240.00	0.00	0.00
2111200	กองงานวิทยาเขตเพชรบุรี-รด	3370000	กองทุนพัฒนามหาวิทยาลัยศิลปากร	66561127010501	ผง.บริหารจัดการการศึกษา	66110590	เครื่องปั้มน้ำ	0.00	0.00	5,890.00	5,890.00	5,890.00	0.00
2111200	กองงานวิทยาเขตเพชรบุรี-รด	3370000	กองทุนพัฒนามหาวิทยาลัยศิลปากร	66561127010501	ผง.บริหารจัดการการศึกษา	66110598	คท.ห้องปฏิบัติงาน งานพัฒนานศ.	0.00	0.00	235,025.50	235,025.50	235,025.50	0.00
2111200	กองงานวิทยาเขตเพชรบุรี-รด	3370000	กองทุนพัฒนามหาวิทยาลัยศิลปากร	66561127010501	ผง.บริหารจัดการการศึกษา	66110641	เครื่องชั่งน้ำหนักดิจิตอล	0.00	0.00	12,840.00	12,840.00	12,840.00	0.00
2111200	กองงานวิทยาเขตเพชรบุรี-รด	3370000	กองทุนพัฒนามหาวิทยาลัยศิลปากร	66561127010501	ผง.บริหารจัดการการศึกษา	66920022	กองทุนพัฒนาส่วนกลาง	22,011,990.64	13,305,853.77	25,670,934.74	16,964,797.87	4,504,194.20	12,429,689.67
								22,264,307.41	13,874,291.34	26,425,184.01	18,035,167.94	5,299,840.50	12,456,173.44

หัก รับจัดสรรเพิ่ม		-4,160,876.60
คงเหลือจากวงเงินที่ได้รับอนุมัติ		8,268,813.07

รายงานผลการดำเนินงาน งานบริการกลาง

เดือนกรกฎาคม 2566

1. การบันทึกข้อมูลการจัดซื้อจัดจ้างในระบบจัดซื้อจัดจ้างภาครัฐด้วยวิธีการทางอิเล็กทรอนิกส์ (e-GP) มีการบันทึกข้อมูลการจัดซื้อจัดจ้างในระบบจัดซื้อจัดจ้างภาครัฐด้วยวิธีการทางอิเล็กทรอนิกส์ (e-GP)

เดือนกรกฎาคม 2566

- 1.1 จัดซื้อครุภัณฑ์เตาเผาขยะปลอดมลพิษ จำนวน 1 เตา ด้วยวิธีคัดเลือก

2. การทำสัญญาและจัดเก็บสัญญาซื้อขาย/สัญญาจ้าง

2.1 ไม่มีการทำสัญญาจ้าง

2.2 ไม่มีการทำสัญญาซื้อขาย

3. การตรวจสอบและขออนุมัติคืนหลักประกันสัญญาซื้อขายสัญญาจ้าง และจัดเก็บหนังสือค้ำประกันสัญญา ออกหนังสือรับรองผลงาน

3.1 ไม่มีการคืนหลักประกันสัญญาซื้อขาย/สัญญาจ้าง

3.2 ไม่มีการจัดเก็บหนังสือค้ำประกันสัญญาซื้อขาย/สัญญาจ้าง

3.3 ไม่มีการออกหนังสือรับรองผลงาน

4. งบประมาณการจัดซื้อวัสดุ และการเบิกจ่ายค่าเช่า ประจำปีงบประมาณ 2566

ตารางแสดงการเบิกจ่ายค่าวัสดุ จากเงินรายได้ประจำปีงบประมาณ พ.ศ. 2566 (ตุลาคม 2565-กันยายน 2566)

ลำดับที่	รายการค่าใช้จ่าย	งบประมาณที่ได้รับจัดสรร	ผลการใช้จ่ายประจำเดือน								รวม ค่าใช้จ่าย	งบประมาณ ณคงเหลือ		
			ม.ค.-66	ก.พ.-66	มี.ค.-66	เม.ย.-66	พ.ค.-66	มิ.ย.-66	ก.ค.-66	ส.ค.-66			ก.ย.-66	
1	วัสดุสำนักงาน	1,800,000.00	480.00	5,020.00				2,700.00	290,709.00			345,139.00	72,387.86	
2	วัสดุงานบ้านงานครัว			48,372.70	43,606.96	1,027.20	160,548.87	547,287.88	130,546.35			932,994.96		
3	วัสดุก่อสร้าง/ประปา			43,470.32	75,949.00	17,851.80	43,480.00	7,565.00	43,364.37			305,415.88		
4	วัสดุไฟฟ้า/วิทยุ			6,609.90	14,375.45	12,101.70		4,040.00	20,955.95	23,293.00		92,675.00		
5	วัสดุการเกษตร					3,670.00						11,490.00		
6	วัสดุอื่น						7,490.00	530.00				20,902.50		
7	วัสดุคอมพิวเตอร์											3,424.00		
8	วัสดุยานพาหนะฯ					3,531.00						15,570.80		
9	วัสดุวิทยุศาสตร์และการแพทย์	400,000.00	49,220.00	38,127.02			77,575.00	120,801.94			308,949.26	91,050.74		
10	ค่าวัสดุอุปกรณ์กีฬา	180,000.00	92,540.00		15,200.00						118,105.30	61,894.70		
11	ค่าเช่าคอมพิวเตอร์ฯ	600,000.00	2,782.00	2,823.20	2,782.00	2,796.98	2,782.00	2,819.45	2,782.00			25,133.04	109,902.17	
12	ค่าเช่าเครื่องถ่ายเอกสาร			18,821.84	49,896.53	21,672.72	19,485.37	56,110.90	20,049.90	21,447.08				281,045.01
13	ค่าเช่าเครื่องปริ้นเตอร์			22,708.44	21,884.74	19,534.81	19,099.75	16,047.07	17,599.77	18,119.04				183,919.78
	<b>รวม</b>	<b>2,980,000.00</b>	<b>193,162.18</b>	<b>227,393.96</b>	<b>198,048.19</b>	<b>60,261.10</b>	<b>368,073.84</b>	<b>740,309.89</b>	<b>530,260.84</b>	<b>-</b>	<b>-</b>	<b>2,644,764.53</b>	<b>335,235.47</b>	

5. การเบิกจ่ายเงินรายได้ กองงานวิทยาเขตเพชรบุรี (ซ่อมแซม จ้างเหมา ใช้สอย เชื้อเพลิง) ประจำปีงบประมาณ 2566

รายงานผลการใช้จ่ายงบประมาณเงินรายได้ ประจำปีงบประมาณ 2566 (ค่าใช้สอย)											
กองงานวิทยาเขตเพชรบุรี											
รายการ	จัดสรร 2566	ผลการใช้จ่ายงบประมาณประจำปี						รวมค่าใช้จ่าย		คงเหลือ	
		ต.ค.65 - ธ.ค.65	ม.ค.66 - มี.ค.66	เม.ย.66	พ.ค.66	มิ.ย.66	ก.ค.66	จำนวนเงิน	%	จำนวนเงิน	%
กองงานวิทยาเขตเพชรบุรี											
ค่าซ่อมแซมบำรุงรักษาทรัพย์สิน	2,000,000.00	348,261.75	531,350.29	21,000.00	113,423.09	614,827.27	137,125.40	1,765,987.80	88.30	234,012.20	11.7
ค่าจ้างเหมาบริการ	2,500,000.00	419,610.00	569,590.00	401,760.00	415,000.00	271,800.00	191,150.00	2,268,910.00	90.76	231,090.00	9.24
ค่าใช้สอยอื่นๆ (ค่าเช่ารถ,ค่าซักรีด)	200,000.00	3,885.00	4,440.00	1,590.00	6,610.00	555.00	8,100.00	25,180.00	12.59	174,820.00	87.4
ค่าวัสดุเชื้อเพลิงและหล่อลื่น	600,000.00	168,023.20	157,036.00	49,419.30	24,230.40	43,422.40	36,436.60	478,567.90	79.76	121,432.10	20.24
ค่าจ้างเหมาพาหนะนำนักศึกษาไปโรงพยาบาล	120,000.00	3,500.00	3,500.00	-	-	-	700.00	7,700.00	6.42	112,300.00	93.6
รวมค่าใช้จ่ายประจำเดือน	5,420,000.00	943,279.95	1,265,916.29	473,769.30	559,263.49	930,604.67	373,512.00	4,546,345.70	83.88	873,654.30	16.1

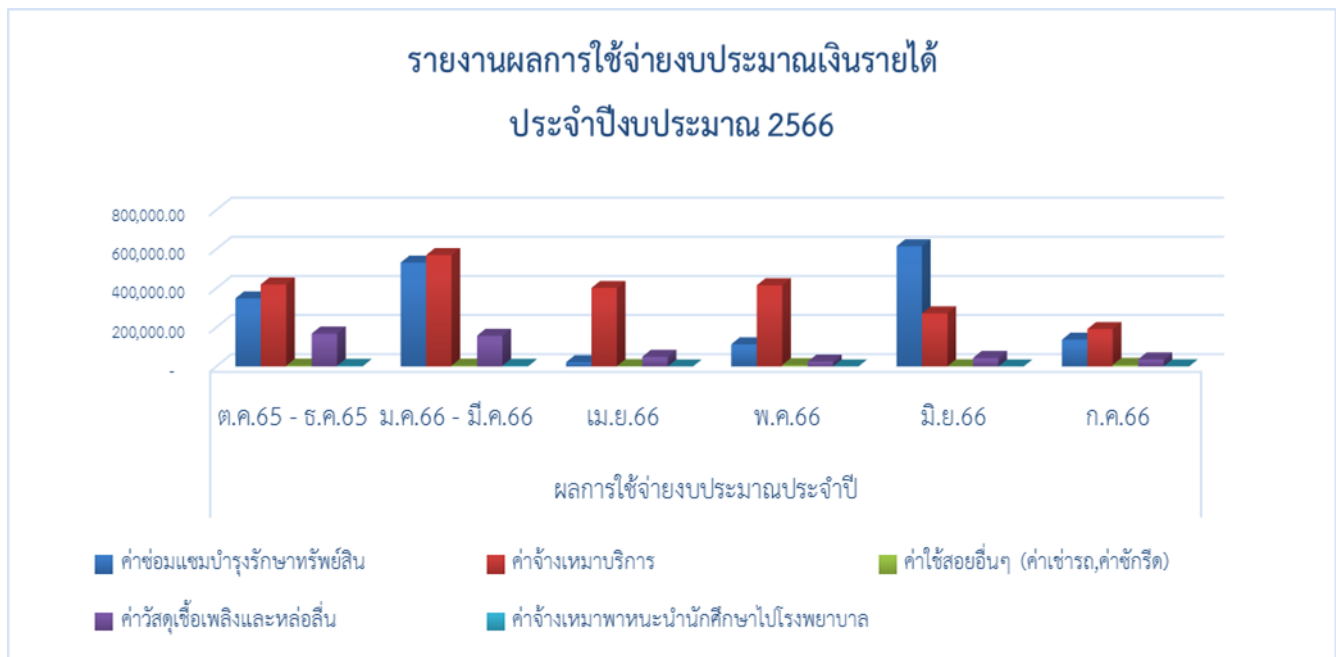

## 6. ค่าไฟฟ้าอาคารภายในวิทยาเขตเพชรบุรี

สรุปจำนวนค่าไฟฟ้าประจำอาคาร เดือนกรกฎาคม							
มีนาคม 2566 - กรกฎาคม 2566							
ลำดับ	อาคาร	เดือน					รวม (บาท)
		มี.ค. 66	เม.ย. 66	พ.ค. 66	มิ.ย. 66	ก.ค. 66	
1	เรียนรวม 1	162,426.88	95,715.84	133,949.44	119,710.72	134,740.48	646,543.36
2	หอพักนักศึกษา 5	179,467.20	26,648.16	30,553.92	47,709.60	175,858.08	460,236.96
3	อาคารบริหาร	122,734.80	83,182.80	94,801.20	94,183.20	100,734.00	495,636.00
4	หอพักนักศึกษา 2	153,016.80	28,872.96	23,484.00	40,936.32	140,409.60	386,719.68
5	หอพักนักศึกษา 6	134,427.36	15,969.12	14,881.44	30,207.84	147,528.96	343,014.72
6	อาคารสัตวศาสตร์	93,070.80	67,732.80	73,418.40	60,316.80	69,834.00	364,372.80
7	หอพักนักศึกษา 3	92,848.32	20,122.08	22,297.44	23,632.32	72,083.52	230,983.68
8	ที่พักบุคลากร	50,123.92	41,529.60	53,700.08	41,933.36	42,625.52	229,912.48
9	อาคารกิจกรรมและนันทนาการ	77,105.80	10,695.52	6,068.76	18,507.04	67,782.24	180,159.36
10	เรียนรวม2	50,923.20	14,337.60	15,161.60	15,820.80	59,163.20	155,406.40
11	อาคารวิทยบริการ	47,132.80	29,499.20	36,915.20	25,214.40	39,387.20	178,148.80
12	หอพักนักศึกษา 4	16,117.44	8,602.56	9,492.48	34,904.64	112,822.08	181,939.20
13	โรงประปา	34,640.96	22,248.00	25,642.88	15,293.44	22,643.52	120,468.80
14	ไฟทางป้อมหลัง	17,732.48	8,652.00	9,261.76	8,750.88	11,247.60	55,644.72
15	โรงอาหารกลาง	19,170.36	5,697.96	6,550.80	5,574.36	14,226.36	51,219.84
16	อาคารไอซีที 2	11,618.40	6,138.80	7,292.40	7,374.80	14,626.00	47,050.40
17	อาคารไอซีที 1	10,250.56	3,230.08	3,493.76	3,526.72	11,041.60	31,542.72
18	ไฟทางหลังหอพัก 1	9,541.92	5,207.68	5,743.28	4,894.56	5,512.56	30,900.00
19	KOMMONS	12,689.60	2,430.80	1,998.20	3,357.80	9,208.20	29,684.60
20	ไฟทางพระคณศ	8,017.52	6,814.48	4,853.36	4,358.96	3,609.12	27,653.44
21	สถาบันศิลปะ	6,975.16	4,293.04	5,108.80	4,548.48	3,922.24	24,847.72
22	โรงอาหารหอพัก	7,004.00	601.52	354.32	1,697.44	6,847.44	16,504.72
23	หอพักนักศึกษา 1	4,548.48	2,175.36	2,768.64	2,472.00	5,339.52	17,304.00
24	ไฟสนามฟุตบอล	1,878.72	-	-	-	2,340.16	4,218.88
25	นอกโรงพละ	4,185.92	90.64	-	428.48	1,928.16	6,633.20
26	ป้ายโฆษณาหลังมหาวิทยาลัย	1,730.40	1,252.48	1,458.48	1,306.04	1,157.72	6,905.12
27	โรงพลศึกษา	1,301.92	49.44	82.40	181.28	1,433.76	3,048.80
28	โรงจอดรถบัส	1,610.51	815.76	716.88	652.20	1,367.84	5,163.19
29	สนามกีฬา (หอ 1)	313.12	280.16	32.96	16.48	-	642.72
30	โรงจอดรถยนต์หน้าอาคารบริหาร	439.19	410.76	492.75	430.54	406.23	2,179.47
31	โรงบ่อเลี้ยงปลา	-	7.00	655.49	951.31	896.10	2,509.90
32	อาคารโอท็อป	78.28	123.60	-	-	395.52	597.40
33	โรงเรือนกำจัดขยะ	11.54	0.41	-	12.77	141.32	166.04
34	โรงเลี้ยงแพะ	-	-	37.49	55.21	54.80	147.50
35	โรงเรือนปุ๋ยไปโพลสติก	1.24	31.72	29.66	0.82	4.12	67.56
36	ที่พักรับรอง	-	-	-	-	-	-
<b>รวม</b>		<b>1,333,135.60</b>	<b>513,459.93</b>	<b>591,298.27</b>	<b>618,961.61</b>	<b>1,281,318.77</b>	<b>4,338,174.18</b>
	การไฟฟ้าเรียกเก็บ	2,176,322.16	1,194,658.40	1,181,581.98	1,306,034.84	2,245,506.08	8,104,103.46
	จำนวนหน่วย	385,610.69	212,177.01	231,882.76	253,498.56	454,864.68	1,538,033.70
	ราคาต่อหน่วย	5.64	5.63	5.10	5.15	4.94	2.20
	จำนวนเงินที่แตกต่างกัน	843,186.56	681,198.47	590,283.71	687,073.23	964,187.31	3,765,929.28
หมายเหตุ ตำแหน่งที่ยังไม่มีมิเตอร์							
1. ไฟทางบริเวณหน้าอาคารเรียนรวม 1 ไปถึงป้อมหน้า				3. ไฟทางบริเวณหน้าอาคารสัตวศาสตร์ถึงหน้าทางเข้าอาคารที่พักบุคลากร			
2. ไฟทางบริเวณริมรั้วไปถึงโรงผลิตน้ำประปา							

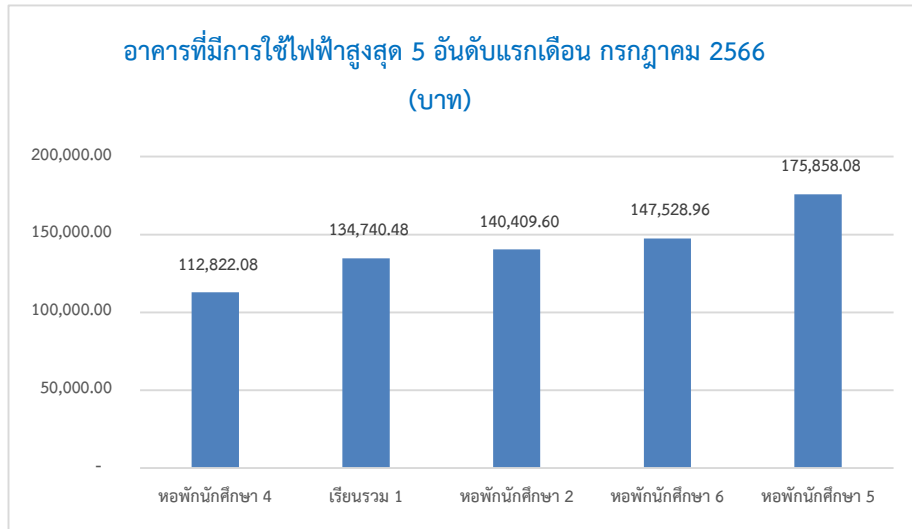

**7. ตารางแสดงการใช้ไฟฟ้า และการผลิตไฟฟ้าจากโซลาเซลล์ อาคารกิจกรรมและนันทนาการ**

ตารางแสดงหน่วยการใช้ไฟฟ้าและการผลิตไฟฟ้าจากโซลาเซลล์ อาคารกิจกรรมและนันทนาการ ประจำปีงบประมาณ 2566								
เดือน	จำนวนหน่วย ของการไฟฟ้า ที่จัดได้	ราคาต่อหน่วย ที่การไฟฟ้า เรียกเก็บ(บาท)	เป็นเงิน	จำนวนหน่วย ที่ผลิตจาก โซลาเซลล์	ราคาต่อหน่วย ที่การไฟฟ้า เรียกเก็บ(บาท)	เป็นเงิน	รวมหน่วยการ ใช้ไฟฟ้าทั้ง 2 ประเภท	ผลต่างที่ ประหยัดได้ (หน่วย)
ต.ค.65	14,437.00	4.86	70,163.82	4,041.51	4.86	19,641.74	18,478.51	4,041.51
พ.ย.65	5,782.00	5.15	29,777.30	4,372.24	5.15	22,517.04	10,154.24	4,372.24
ธ.ค.65	3,462.00	4.95	17,136.90	5,177.90	4.95	25,630.61	8,639.90	5,177.90
ม.ค.66	15,225.00	5.63	85,716.75	5,177.90	5.63	29,151.58	20,402.90	5,177.90
ก.พ.66	9,468.00	5.71	54,062.28	5,260.23	5.71	30,035.91	14,728.23	5,260.23
มี.ค.66	18,715.00	5.64	105,552.60	6,170.14	5.64	34,799.59	24,885.14	6,170.14
เม.ย.66	2,596.00	5.63	14,615.48	6,170.14	5.63	34,737.89	8,766.14	6,170.14
พ.ค.66	1,473.00	5.10	7,512.30	5,309.49	5.10	27,078.40	6,782.49	5,309.49
มิ.ย.66	4,492.00	5.15	23,133.80	4,465.77	5.15	22,998.72	8,957.77	4,465.77
ก.ค.66	16,452.00	4.94	81,272.88	4,549.85	4.94	22,476.26	21,001.85	4,549.85
ส.ค.66			-			-	-	-
ก.ย.-66							-	
<b>รวม</b>	<b>92,102.00</b>		<b>488,944.11</b>	<b>50,695.17</b>		<b>269,067.72</b>	<b>142,797.17</b>	<b>50,695.17</b>

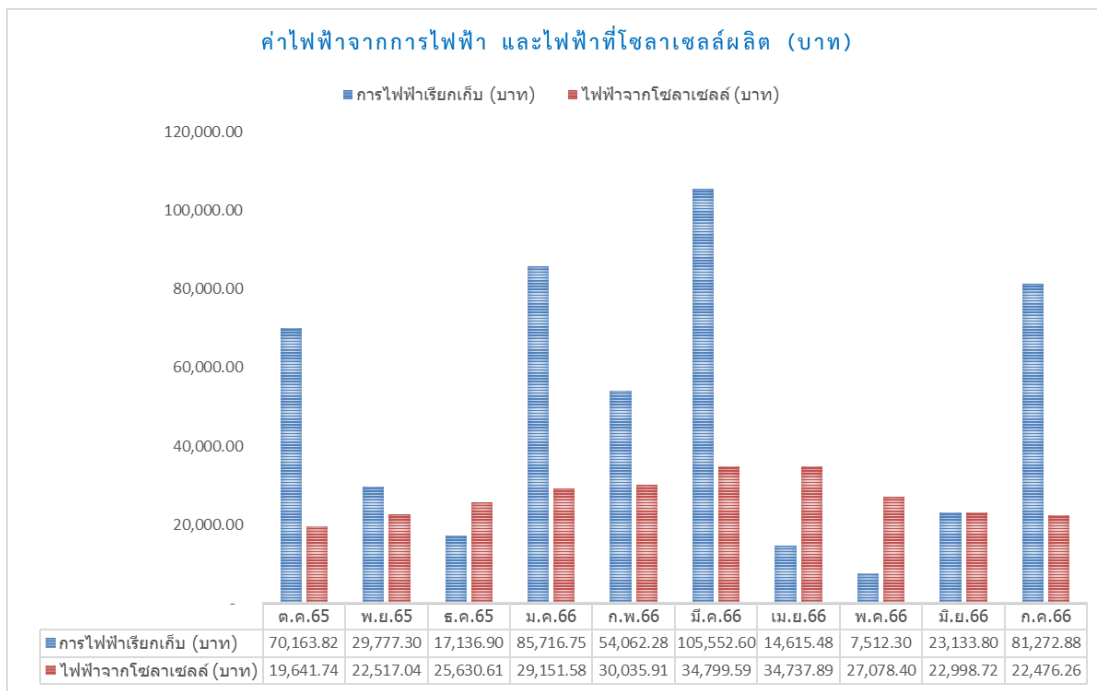

### 8. ปริมาณการใช้น้ำภายในวิทยาเขตเพชรบุรี

สรุปการใช้น้ำประจำอาคาร (จำนวนเงิน/บาท)							
มีนาคม - กรกฎาคม 2566							
ลำดับ	อาคาร	มี.ค.-66	เม.ย.-66	พ.ค.-66	มิ.ย.-66	ก.ค.-66	รวม
1	บริหาร	10,998	11,586	14,194	11,210	6,416	<u>54,403</u>
2	เรียนรวม1	12,996	9,635	15,322	10,058	10,293	<u>58,304</u>
3	เรียนรวม 2	8,178	2,703	2,491	7,191	4,559	<u>25,122</u>
4	วิทยบริการ	6,322	6,275	7,003	8,366	2,938	<u>30,903</u>
5	ภัตตาาคาร Viridian	ไม่ผ่านมิเตอร์	ไม่ผ่านมิเตอร์	ไม่ผ่านมิเตอร์	ไม่ผ่านมิเตอร์	ไม่ผ่านมิเตอร์	0
6	สัตวศาสตร์	22,325	26,344	20,586	10,834	8,742	<u>88,830</u>
7	ยานยนต์ 1	823	1,081	7,285	2,444	306	<u>11,938</u>
8	ยานยนต์ 2	165	118	71	118	376	<u>846</u>
9	ห้อง พชร.	282	165	259	282	235	<u>1,222</u>
10	อาคาร OTOP	94	24	0	47	188	<u>353</u>
11	โรงพละ	282	24	118	4,136	2,162	<u>6,721</u>
12	โรงอาหารหอพัก	5,241	3,525	541	2,186	4,442	<u>15,933</u>
13	โรงอาหารกลาง	3,384	188	94	917	3,173	<u>7,755</u>
14	ที่พักบุคลากร	11,116	7,497	9,024	9,565	9,682	<u>46,883</u>
15	อ.ที่พักรับรอง	ไม่มีการใช้อาคาร	ไม่มีการใช้อาคาร	ไม่มีการใช้อาคาร	ไม่มีการใช้อาคาร	ไม่มีการใช้อาคาร	0
16	หอพัก 1	4,959	165	0	0	1,457	<u>6,580</u>
17	หอพัก 2	18,871	4,113	4,512	7,990	23,218	<u>58,703</u>
18	หอพัก 3	36,402	7,802	10,434	16,356	38,728	<u>109,722</u>
19	หอพัก 4	1,739	1,810	823	19,811	52,828	<u>77,010</u>
20	หอพัก 5	38,564	1,434	2,891	14,265	51,371	<u>108,523</u>
21	หอพัก 6	28,083	6,181	4,512	12,502	40,867	<u>92,144</u>
22	อ.โบราณา	ไม่มีการใช้อาคาร	ไม่มีการใช้อาคาร	ไม่มีการใช้อาคาร	ไม่มีการใช้อาคาร	ไม่มีการใช้อาคาร	0
23	สถาบันศิลปะฯ	306	24	71	0	94	<u>494</u>
24	Kommons	823	2,350	94	0	0	<u>3,267</u>
25	กิจกรรมฯ	27,942	22,913	23,265	31,584	22,607	<u>128,310</u>
	รวม	239,888	115,949	123,587	169,858	284,679	933,961
	ค่าน้ำที่การประปาเรียกเก็บ	206,492	8,191	1,177	102,590	233,253	551,703
	ค่าส่วนต่างที่ประหยัดได้	<u>33,396</u>	<u>107,758</u>	<u>122,410</u>	<u>67,268</u>	<u>51,426</u>	382,258
<b>หมายเหตุ</b> ค่าส่วนต่างมาจาก							
1.ผลิตน้ำประปาใช้เอง 2.น้ำบาดาล							

## 9. ปริมาณรถยนต์และรถจักรยานยนต์เข้า-ออก มหาวิทยาลัย และการทำงานกล้องวงจรปิด

### 9.1 จำนวนรถยนต์เข้า

ทางเข้า	เวลา/เดือน	มีค.66	เมย.66	พค.66	มิย.66	กค.66	สค.66	รวม 6 เดือน
ประตู ถนนบายพาส	07.00-19.00 น.	1,534	900	1,002	1,039	1,375		5,850
	19.00-07.00 น.	348	240	1,386	310	1,620		3,904
ประตู ถนนเวปเตอร์	07.00-19.00 น.	1,494	1,040	995	1,133	1,156		5,818
	19.00-07.00 น.	348	216	733	272	908		2,481
<b>รวม</b>		<b>3,728</b>	<b>2,396</b>	<b>4,116</b>	<b>2,754</b>	<b>5,059</b>		<b>18,053</b>

### 9.2 จำนวนรถยนต์ออก

ทางออก	เวลา/เดือน	มีค.66	เมย.66	พค.66	มิย.66	กค.66	สค.66	รวม 6 เดือน
ประตู ถนนบายพาส	07.00-19.00 น.	1,726	1,185	245	1,391	335		4,882
	19.00-07.00 น.	356	136	178	226	390		1,286
ประตู ถนนเวปเตอร์	07.00-19.00 น.	975	780	209	978	407		3,349
	19.00-07.00 น.	412	83	139	263	500		1,397
<b>รวม</b>		<b>3,469</b>	<b>2,184</b>	<b>771</b>	<b>2,858</b>	<b>1,632</b>		<b>10,914</b>

### 9.3 จำนวนรถจักรยานยนต์เข้า

ทางเข้า	เวลา/เดือน	มีค.66	เมย.66	พค.66	มิย.66	กค.66	สค.66	รวม 6 เดือน
ประตู ถนนบายพาส	07.00-19.00 น.	279	85	122	86	134		706
	19.00-07.00 น.	91	25	145	30	141		432
ประตู ถนนเวปเตอร์	07.00-19.00 น.	1,067	859	901	981	1,061		4,869
	19.00-07.00 น.	267	92	650	154	880		2,043
<b>รวม</b>		<b>1,704</b>	<b>1,064</b>	<b>1,818</b>	<b>1,251</b>	<b>2,216</b>		<b>8,053</b>

### 9.4 จำนวนรถจักรยานยนต์ออก

ทางออก	เวลา/เดือน	มีค.66	เมย.66	พค.66	มิย.66	กค.66	สค.66	รวม 6 เดือน
ประตู ถนนบายพาส	07.00-19.00 น.	253	130	23	123	30		559
	19.00-07.00 น.	140	16	12	17	19		204
ประตู ถนนเวปเตอร์	07.00-19.00 น.	975	726	151	1,050	304		3,206
	19.00-07.00 น.	582	41	98	226	351		1,298
<b>รวม</b>		<b>1,950</b>	<b>913</b>	<b>284</b>	<b>1,416</b>	<b>704</b>		<b>5,267</b>

9.5 รายงานสภาพการทำงานของกล้องวงจรปิด

สถานที่	จำนวนกล้อง	สภาพการทำงาน
อ.บริหาร(ในสำนักงาน)	8 ตัว	ทำงานปกติ
อ.บริหาร - ด้านนอกกล้องรุ่นใหม่ - ชั้น 2 - ชั้น 5	5 ตัว 1 ตัว 1 ตัว	ทำงานปกติ ทำงานปกติ ทำงานปกติ (เป็นกล้องวงจรปิดของศูนย์เรียนรู้)
ประตูด้านหน้า -ทางเข้า-ออก -360 องศาด้านหน้า -หน้าองค์พระสมเด็จ. -ทางเข้าแยกเรียนรวม 2	4 ตัว 2 ตัว 1 ตัว 3 ตัว	ทำงานปกติ ทำงานปกติ ทำงานปกติ ทำงานปกติ 2 ตัว มีปัญหา 1 ตัวในวันที่15 มิถุนายน 2566แจ้งบริษัทเข้ามาตรวจสอบแล้ว
ประตูด้านหลัง -ทางเข้า-ออก -360 องศา(เสาไฟฟ้าแรกและจุดรอรถราง 1) -แยกลานจันทร์ -โรงพละ - 360 องศา แยกหน้าคณะสัตวศาสตร์	4 ตัว 2 ตัว 1 ตัว 1 ตัว 1ตัว 1 ตัว	ทำงานปกติ ทำงานปกติ 1 ตัว อีกตัวไม่ทำงานประสานงาน มีปัญหาตั้งแต่วันที่ 5 กค 66 ทำงานปกติ ทำงานปกติ ทำงานปกติ
ภายในศาลาแปดเหลี่ยม ประตูด้านหน้าทางเข้าแนวรั้วทางลาน ปฎิมากรรม	2 ตัว 1 ตัว	ทำงานปกติ ทำงานปกติ
หน่วยบริการประชาชน -ด้านหน้าหน่วยบริการ -ด้านข้างประตูทางเข้ามหาวิทยาลัย	3 ตัว 1 ตัว	ทำงานปกติ
ติดตั้งใหม่บริเวณรอบนอก -ด้านหน้าอาคารวิทยบริการ -ทางเข้าหน้าร้านสะดวกซื้อ -บริเวณตลาดหลังหอ5-6 -โค้งทางไปด้านหลังมอ -แยกด้านหลังทางเข้าร้านสะดวกซื้อ -ทางเข้าสนามฟุตบอล	3 ตัว 2 ตัว 2 ตัว 1 ตัว 1 ตัว 1 ตัว	ทำงานปกติ ทำงานปกติ ทำงานปกติ มีปัญหาตั้งแต่วันที่ 5 กค 66 ทำงานปกติ ทำงานปกติ



## 10. รายงานสรุปรงานที่ซ่อมได้

สรุปรงานซ่อมประจำวัน(ที่สามารถซ่อมได้)ผ่าน Google Form						
ประจำปีงบประมาณ 2566 (มี.ค. 66 - ก.ค.66)						
เดือน/ปี	มี.ค. 66	เม.ย. 66	พ.ค. 66	มิ.ย.66	ก.ค.66	รวม
ประเภทงาน						
งานไฟฟ้า	3	5	19	39	23	89
งานโทรศัพท์	1	2	0	1	2	6
งานโทรทัศน์	0	0	0	0	0	0
งานปรับอากาศ	16	6	7	2	16	47
งานสุขาภิบาล	11	4	23	11	48	97
งานลิฟท์	2	0	0	0	0	2
งานอินเทอร์เน็ต	0	0	1	0	21	22
งานอุปกรณ์ไฟฟ้าอื่นๆ	1	0	0	0	4	5
งานอื่นๆ	4	6	9	2	18	39
รวม	38	23	59	55	132	307

## 11. การปฏิบัติงานดูแลพื้นที่ และภูมิทัศน์ (พื้นที่รวม)

ตัดหญ้าพื้นที่หน้าสนามฟุตบอลและริมถนนบ่อรับน้ำ าสี

ตัดหญ้าพื้นที่ริมทางหลังต้นมะฮอกกานี สระศิลป์ถึงโบราณ

ตัดหญ้าพื้นที่ริมสระสนามฟุตบอล

ตัดหญ้าพื้นที่ข้างอนุสาวรีย์อาจารย์ศิลป์ หลังอาคารเรียนรวม 1 ถึง หลังอาคารเรียน รวม 2

ตัดหญ้าพื้นที่ป้ายางนาข้างอาคารเรียนรวม 2

ตัดหญ้าพื้นที่เมล่อน วนเกษตร

ตัดหญ้าพื้นที่สวนป้ายางนา

ตัดหญ้าพื้นที่ข้างอาคารกิจกรรมและนันทนาการเพื่อเตรียมงานโครงการปลูกต้นไม้รักษโลก

12. ค่า BOD ในน้ำ ปริมาณขยะ การผลิตปุ๋ย การผลิตไฟฟ้าจาก Biogas ,โซลาร์เซลล์ และปริมาณการใช้น้ำมัน

รายการ	หน่วยวัด	ค่า BOD ในน้ำ ปริมาณขยะ การผลิตปุ๋ย การผลิตไฟฟ้าจาก Biogas ,โซลาร์เซลล์ และปริมาณการใช้น้ำมัน						
		เดือน มีนาคม 2566 - สิงหาคม 2566						
		มี.ค.-66	เม.ย.-66	พ.ค.-66	มิ.ย.-66	ก.ค.-66	ส.ค.-66	รวม
1. ค่า BOD ในน้ำ	มก/ล							
2. ปริมาณขยะ	กิโลกรัม	2,545	1,775	1,243	9,083	10946		25,592
3. ปริมาณการใช้น้ำมันงานบริการกลาง								
3.1 น้ำมันเบนซิน (ตัดหญ้า)	ลิตร	328	158	198	344	281		1,309
3.2 น้ำมันเบนซิน (รปภ.)		45	42	43	48	51		229
3.3 น้ำมันดีเซล		-	183.21	72.94	68.07	-		324.22
4. ปริมาณกำลังผลิตไฟฟ้าจากโซลาร์เซลล์ ที่อาคารกิจกรรม และนันทนาการ	กิโลวัตต์	6,170.14	5,488.40	5,309.49	4,465.77	4,549.85		25,983.65

รายงานผลการดำเนินงาน ประจำเดือนกรกฎาคม 2566

งานบริการการสอน

1.รายงานผลการขอใช้ห้องนอกรางเรียน

คณะวิชา	จำนวนการใช้ห้องนอกรางเรียน(ชั่วโมง)												รวม
	ระหว่างเดือนต.ค.65-ก.ย.66												
	ต.ค.65	พ.ย.65	ธ.ค.65	ม.ค.66	ก.พ.66	มี.ค.66	เม.ย.66	พ.ค.66	มิ.ย.66	ก.ค.66	ส.ค.66	ก.ย.66	
1. คณะสัตวศาสตร์และเทคโนโลยีการเกษตร	24.5	13	39.5	23	11	43.5	0	0	4.5	41.5			200.5
2. คณะวิทยาการจัดการ	210.5	63	311	222	240	202	0	0	0	154.5			1,403.0
3. คณะเทคโนโลยีสารสนเทศเพื่อการสื่อสาร	0	0	0	0	0	4.5	0	0	0	7.5			12.0
4. กองงานวิทยาเขตเพชรบุรี	0	0	0	0	0	0	0	24.5	0	0			25
5.หน่วยงานอื่นๆ	0	0	0	0	0	0	0	0	0	7.5			8
รวม	235	76	350.5	245	251	250	0	24.5	4.5	211	0	0	1,647.5

2.รายงานการตรวจสอบความพร้อมกล้องวงจรปิด ประจำอาคารเรียนรวม2 และอาคารวิทยบริการ

2.1กล้องวงจรปิดประจำอาคารเรียนรวม2 จำนวน 64 ตัวใช้งานได้ตามปกติ

ไม่มีการขอคุณภาพจากกล้องย้อนหลัง

2.2กล้องวงจรปิดประจำอาคารวิทยบริการการ จำนวน 22 ตัวแบ่งเป็นภายในอาคาร19ตัว ภายนอกอาคาร 3 ตัว ใช้งานได้ตามปกติทุกตัว

ไม่มีการขอคุณภาพจากกล้องย้อนหลัง

3.รายงานผลการยืม-คืน โสตทัศนูปกรณ์และอุปกรณ์ประจำอาคารเรียนรวม2

รายการ	ปีงบประมาณ 2566 (1 ต.ค. 65 - 30 ก.ย. 66)												
	ต.ค.	พ.ย.	ธ.ค.	ม.ค.	ก.พ.	มี.ค.	เม.ย.	พ.ค.	มิ.ย.	ก.ค.	ส.ค.	ก.ย.	รวม
1. ชุดลำโพงเคลื่อนที่	0	0	0	1	0	0	0	0	0	0			1
2. ไมโครโฟนมีสาย	1	0	1	0	3	3	0	0	0	0			8
3. ไมโครโฟนไร้สาย	5	0	6	6	11	9	0	4	0	0			41
4. เครื่องเสียงชุดใหญ่	0	0	0	0	0	0	0	0	0	0			0
5. ขาตั้งไมโครโฟน	3	0	0	0	0	0	0	0	0	0			3
6. เครื่องมัลติมีเดียโปรเจคเตอร์(Projector)	0	0	0	1	0	1	0	0	0	3			5
7. ปลั๊กไฟ	0	0	0	0	0	0	0	0	0	0			0
8. สายสัญญาณเสียง	0	0	0	0	2	1	0	0	0	0			3
9. เครื่องฉายภาพสามมิติ(Visualizer)	0	0	0	0	0	0	0	0	0	0			0
10. โต๊ะหน้าขาว	7	0	10	3	9	9	0	5	4	31			78
11. เก้าอี้พลาสติก	0	0	0	15	4	9	0	6	6	57			97
12. บอร์ดติดประกาศ	0	0	2	0	0	8	0	0	0	0			10
13. โฟเดียม	1	0	0	0	0	0	0	0	0	1			2
14. ชุดรับแขก/โซฟา	0	0	0	0	0	0	0	3	0	1			4
15. ไมโครโฟนชนิด USB	0	0	0	0	0	0	0	0	0	0			0
16. กล่องบันทึกวีดีโอ	0	0	0	3	0	0	0	0	0	0			3
17. กล่องเว็บแคม	0	0	0	0	0	0	0	0	0	0			0
รวม	17	0	19	29	29	40	0	18	10	93			255

4. งานผลิตสื่อ

งานผลิตสื่อ	ปีงบประมาณ 2566 (1 ต.ค. 65 - 30 ก.ย. 66)												
	ต.ค.	พ.ย.	ธ.ค.	ม.ค.	ก.พ.	มี.ค.	เม.ย.	พ.ค.	มิ.ย.	ก.ค.	ส.ค.	ก.ย.	รวม
1. ถ่ายภาพนิ่ง/วิดีโอ	13	16	30	27	23	15	13	20	27	20			204
2. ตัดต่อวิดีโอและนำเสนอ	4	1	1	5	7	2	1	1	4	0			26
3. สตรีมมิ่งออนไลน์	0	0	0	0	0	0	0	0	2	1			3
รวม	17	17	31	32	30	17	14	21	33	21			230

5. งานประชาสัมพันธ์

งานประชาสัมพันธ์	ปีงบประมาณ 2566 (1 ต.ค. 65 - 30 ก.ย. 66)												
	ต.ค.	พ.ย.	ธ.ค.	ม.ค.	ก.พ.	มี.ค.	เม.ย.	พ.ค.	มิ.ย.	ก.ค.	ส.ค.	ก.ย.	รวม
1. ออกแบบสื่อประชาสัมพันธ์	6	16	11	5	2	4	1	1	13	3			62
2. ลงเว็บไซต์ <a href="http://www.pitc.su.ac.th">http://www.pitc.su.ac.th</a>	8	12	6	4	4	4	4	5	2	7			56
3. ประชาสัมพันธ์ข่าวสาร Su-mail	5	8	6	4	4	5	6	11	4	4			57
4. ประชาสัมพันธ์ข่าวสารทาง Facebook	66	97	62	105	103	142	65	123	75	55			893
5. ประชาสัมพันธ์ข่าวสารทาง Line	20	6	8	7	5	8	12	9	8	6			89
6. ออกแบบโปสเตอร์/ประกาศ/อินโฟกราฟิก	9	5	5	4	5	6	14	9	14	6			77
7. ติดประกาศ	1	3	1	3	2	2	1	1	1	2			17
8. ปรับปรุงเว็บไซต์ <a href="http://www.pitc.su.ac.th">http://www.pitc.su.ac.th</a>	0	1	1	3	3	2	1	1	1	1			14
9. การตอบคำถามทาง Facebook	77	136	73	51	62	82	74	165	319	101			1140
รวม	192	284	173	186	190	255	178	325	437	185			2,405

รายงานผลการดำเนินงานบริหารทั่วไป ประจำเดือนกรกฎาคม 2566

ข้อมูล ณ วันที่ 15 สิงหาคม 2566

1. การประกาศรับสมัคร

คณะวิชา/หน่วยงาน	จำนวน	ชื่อตำแหน่ง	รายละเอียดการรับสมัคร
คณะเทคโนโลยีสารสนเทศฯ	1 อัตรา	อาจารย์ สาขานิเทศศาสตร์ฯ	4 ส.ค. 66 - 11 ก.ย. 66

2. การบรรจุ / แต่งตั้ง / โอนย้าย

ชื่อ-นามสกุล	ตำแหน่ง	สังกัด	เลขที่ตำแหน่ง	เริ่มปฏิบัติงาน
Miss Yuri Tanaka	อาจารย์ชาวต่างประเทศ	คณะวิทยาการจัดการ	1-4-23-923	3-ก.ค.-66
Miss Akiyama Tomomi	อาจารย์ชาวต่างประเทศ	คณะวิทยาการจัดการ	1-4-23-395	3-ก.ค.-66
Miss Li Yan	อาจารย์ชาวต่างประเทศ	คณะวิทยาการจัดการ	1-4-23-885	3-ก.ค.-66
Miss Tain Xiangyi	อาจารย์ชาวต่างประเทศ	คณะวิทยาการจัดการ	1-4-23-484	11-ก.ค.-66
นายฉัตรชัย เผ่าทองจีน	ผู้เชี่ยวชาญ ด้านCT	คณะวิทยาการจัดการ	3-4-23-36	3-ก.ค.-66

3. การลาออก/สิ้นสุดการจ้าง

ชื่อ-นามสกุล	ตำแหน่ง	สังกัด	เลขที่ตำแหน่ง	วันที่ลาออก
นางปราณิศา นิละสมิต	พนักงานทั่วไป	คณะวิทยาการจัดการ	824	1-ก.ค.-66
นางสาวชุตติมา มั่งสา	พนักงานทั่วไป	คณะวิทยาการจัดการ	568	1-ก.ค.-66
Miss Zhou Lijuan	อาจารย์ชาวต่างประเทศ	คณะวิทยาการจัดการ	1-4-23-885	1-ก.ค.-66
Mr. Shinya Onai	อาจารย์ชาวต่างประเทศ	คณะวิทยาการจัดการ	1-4-23-567	15-ก.ค.-66
Mr. Yevgen Marchenko	อาจารย์ชาวต่างประเทศ	คณะวิทยาการจัดการ	1-4-23-460	31-ก.ค.-66

4. การขอเสนอกำหนดตำแหน่งสายวิชาการและสายสนับสนุน

ชื่อ-นามสกุล	สังกัด	รายละเอียด	วันที่ยื่น

5. การยื่นขอประเมินการสอนและเอกสารหลักฐานที่ใช้ในการประเมินการสอน

ชื่อ-นามสกุล	สังกัด	รายละเอียด	วันที่ยื่น

6. การลาศึกษาต่อ ขยายเวลา รายงานตัวกลับเข้าปฏิบัติงาน และการปรับวุฒิการศึกษา

ชื่อ-นามสกุล	สังกัด	รายละเอียด	ระยะเวลา/วันที่รายงาน
อาจารย์จิรวัดน์ เอื้อสังคมเศรษฐ์	คณะเทคโนโลยีฯ	ลาหยุดราชการเพื่อศึกษาต่อระดับปริญญาเอก สาขา ศิลปกรรมศาสตร์ หลักสูตรศิลปกรรมศาสตร์ดุษฎีบัณฑิต คณะศิลปกรรมศาสตร์ ณ จุฬาลงกรณ์มหาวิทยาลัย	3 ปี (1 ก.ย. 66 - 31 ส.ค. 66)
อาจารย์ฉายสิริ พัฒนถาวร	คณะเทคโนโลยีฯ	ขอขยายเวลาศึกษาต่อระดับปริญญาเอก สาขานิเทศศาสตร์ ณ จุฬาลงกรณ์มหาวิทยาลัย	6 เดือน (1 ส.ค. 66 - 31 ม.ค. 67)
ผศ.ดร. จารุณี เกษรพิกุล	คณะสัตวศาสตร์ฯ	ขอปรับวุฒิการศึกษาในทะเบียนประวัติ (ป.ตรี สาขาวิชา เกษตรศาสตร์และสหกรณ์ ณ	30-ม.ค.-66

7. การเดินทางไปราชการ (เพื่อเสนอผลงานวิจัย ฝึกอบรม และศึกษาดูงาน ณ ต่างประเทศ)

ชื่อ-นามสกุล	สังกัด	รายละเอียด	ระยะเวลา

8. การขอใช้ห้องประชุม

คณะวิชา/หน่วยงาน	ตุลาคม 2565 - มีนาคม 2566							เมษายน 2566 - กันยายน 2566							รวมทั้งสิ้น
	ต.ค.	พ.ย.	ธ.ค.	ม.ค.	ก.พ.	มี.ค.	รวม	เม.ย.	พ.ค.	มิ.ย.	ก.ค.	ส.ค.	ก.ย.	รวม	
กองงานวิทยาเขตเพชรบุรี	10	8	4	14	11	21	68	13	18	12	9			52	120
คณะสัตวศาสตร์และเทคโนโลยีการเกษตร	3	8	7	8	10	5	41	5	6	7	9			27	68
คณะวิทยาการจัดการ	1	2	0	1	2	0	6	1	0	5	1			7	13
คณะเทคโนโลยีสารสนเทศและการสื่อสาร	1	0	0	0	0	0	1	0	0	0	0			0	1
หน่วยงานอื่นๆ	1	1	0	0	0	0	2	0	0	0	0			0	2
<b>รวม</b>	<b>16</b>	<b>19</b>	<b>11</b>	<b>23</b>	<b>23</b>	<b>26</b>	<b>118</b>	<b>19</b>	<b>24</b>	<b>24</b>	<b>19</b>	<b>0</b>	<b>0</b>	<b>86</b>	<b>204</b>

9. การขอใช้ห้องประชุมแยกตามห้องประชุม

ชื่อห้องประชุม	ตุลาคม 2565 - มีนาคม 2566							เมษายน 2566 - กันยายน 2566							รวมทั้งสิ้น
	ต.ค.	พ.ย.	ธ.ค.	ม.ค.	ก.พ.	มี.ค.	รวม	เม.ย.	พ.ค.	มิ.ย.	ก.ค.	ส.ค.	ก.ย.	รวม	
ห้องประชุมสำนักงานอธิการบดี ชั้น 2	5	7	3	3	4	3	25	6	5	5	2			18	43
ห้อง บ 1214 ชั้น 2	1	1	0	4	2	0	8	1	2	1	1			5	13
ห้องประชุม สามพระยา 1 ชั้น 3	6	9	7	13	14	21	70	12	15	14	11			52	122
ห้องประชุม สามพระยา 2 ชั้น 3	4	2	1	3	3	2	15	0	1	4	5			10	25
ห้องอื่นๆ	0	0	0	0	0	0	0	0	1	0	0			1	1
<b>รวม</b>	<b>16</b>	<b>19</b>	<b>11</b>	<b>23</b>	<b>23</b>	<b>26</b>	<b>118</b>	<b>19</b>	<b>24</b>	<b>24</b>	<b>19</b>	<b>0</b>	<b>0</b>	<b>86</b>	<b>204</b>

10. รายงานจำนวนขวดและค่าน้ำดื่มสำหรับจัดเลี้ยงประชุม

รายละเอียด	ตุลาคม 2565 - มีนาคม 2566													
	ต.ค.		พ.ย.		ธ.ค.		ม.ค.		ก.พ.		มี.ค.		รวมทั้งสิ้น	
	ขวด	คชจ	ขวด	คชจ	ขวด	คชจ	ขวด	คชจ	ขวด	คชจ	ขวด	คชจ	ขวด	คชจ
น้ำดื่มขวด 20 ลิตร	20	500	20	500	22	550	20	500	20	500	20	500	122	3050
รายละเอียด	เมษายน 2566 - กันยายน 2566													
	เม.ย.		พ.ค.		มิ.ย.		ก.ค.		ส.ค.		ก.ย.		รวมทั้งสิ้น	
	ขวด	คชจ	ขวด	คชจ	ขวด	คชจ	ขวด	คชจ	ขวด	คชจ	ขวด	คชจ	ขวด	คชจ
น้ำดื่มขวด 20 ลิตร	20	500	25	625	28	700	28	700	6	150			107	2675
รวมทั้งสิ้น	จำนวนขวด		จำนวนเงิน											
	229		5725											



11. การขอหนังสือรับรองการทำงาน

คณะวิชา/หน่วยงาน	ตุลาคม 2565 - มีนาคม 2566							เมษายน 2566 - กันยายน 2566							รวมทั้งสิ้น
	ต.ค.	พ.ย.	ธ.ค.	ม.ค.	ก.พ.	มี.ค.	รวม	เม.ย.	พ.ค.	มิ.ย.	ก.ค.	ส.ค.	ก.ย.	รวม	
กองงานวิทยาเขตเพชรบุรี	1	3	0	4	1	1	10	3	3	1	3			10	20
คณะสัตวศาสตร์และเทคโนโลยีการเกษตร	0	2	2	1	0	1	6	0	1	5	3			9	15
คณะวิทยาการจัดการ	3	3	3	5	5	7	26	8	2	10	2			22	48
คณะเทคโนโลยีสารสนเทศและการสื่อสาร	1	1	0	1	2	6	11	0	2	2	0			4	15
<b>รวม</b>	<b>5</b>	<b>9</b>	<b>5</b>	<b>11</b>	<b>8</b>	<b>15</b>	<b>53</b>	<b>11</b>	<b>8</b>	<b>18</b>	<b>8</b>	<b>0</b>	<b>0</b>	<b>45</b>	<b>98</b>

12. การขอมีบัตรประจำตัวข้าราชการ พนักงาน และลูกจ้าง

คณะวิชา/หน่วยงาน	ตุลาคม 2565 - มีนาคม 2566							เมษายน 2566 - กันยายน 2566							รวมทั้งสิ้น
	ต.ค.	พ.ย.	ธ.ค.	ม.ค.	ก.พ.	มี.ค.	รวม	เม.ย.	พ.ค.	มิ.ย.	ก.ค.	ส.ค.	ก.ย.	รวม	
กองงานวิทยาเขตเพชรบุรี	0	0	0	0	0	0	0	0	0	0	0			0	0
คณะสัตวศาสตร์และเทคโนโลยีการเกษตร	0	0	1	0	0	1	2	2	0	0	0			2	4
คณะวิทยาการจัดการ	0	3	0	0	2	4	9	0	3	2	0			5	14
คณะเทคโนโลยีสารสนเทศและการสื่อสาร	0	1	0	0	0	0	1	0	0	1	4			5	6
<b>รวม</b>	<b>0</b>	<b>4</b>	<b>1</b>	<b>0</b>	<b>2</b>	<b>5</b>	<b>12</b>	<b>2</b>	<b>3</b>	<b>3</b>	<b>4</b>	<b>0</b>	<b>0</b>	<b>12</b>	<b>24</b>

13. จำนวนการประหยัดกระดาษสารบรรณอิเล็กทรอนิกส์

รายละเอียด	ตุลาคม 2565 - มีนาคม 2566							เมษายน 2566 - กันยายน 2566							รวมทั้งสิ้น
	ต.ค.	พ.ย.	ธ.ค.	ม.ค.	ก.พ.	มี.ค.	รวม	เม.ย.	พ.ค.	มิ.ย.	ก.ค.	ส.ค.	ก.ย.	รวม	
สารบรรณอิเล็กทรอนิกส์ (เรื่อง)	128	150	129	166	150	228	951	144	257	239	188			828	1779
จำนวนแผ่น(จำนวนบุคลากร*จำนวนเรื่อง)	5248	6150	5289	6806	6150	9348	38991	5904	10537	9799	7708			33948	72939
จำนวนเงินที่ประหยัด	1994	2337	2010	2586	2337	3552	14817	2244	4004	3724	2929	0	0	12900	27717

14. จำนวนการประหยัดกระดาษการประชุมแบบ E-Meeting

รายละเอียด	ตุลาคม 2565 - มีนาคม 2566							เมษายน 2566 - กันยายน 2566							รวมทั้งสิ้น
	ต.ค.	พ.ย.	ธ.ค.	ม.ค.	ก.พ.	มี.ค.	รวม	เม.ย.	พ.ค.	มิ.ย.	ก.ค.	ส.ค.	ก.ย.	รวม	
วาระการประชุม (เรื่อง)	221	81	61	67	100	71	601	78	122	94	142			436	1037
จำนวนแผ่น(จำนวนบุคลากร*จำนวนเรื่อง)	1547	567	427	469	700	497	4207	546	854	658	994			3052	7259
จำนวนเงินที่ประหยัด	588	215	162	178	266	189	1599	207	325	250	377.7	0	0	1160	2758

15. งานสารบรรณ

คณะวิชา/หน่วยงาน	ตุลาคม 2565 - มีนาคม 2566							เมษายน 2566 - กันยายน 2566							รวมทั้งสิ้น
	ต.ค.	พ.ย.	ธ.ค.	ม.ค.	ก.พ.	มี.ค.	รวม	เม.ย.	พ.ค.	มิ.ย.	ก.ค.	ส.ค.	ก.ย.	รวม	
การออกเลขที่หนังสือ	125	140	102	152	103	131	753	126	88	84	87	0	0	385	1138
กองงานวิทยาเขตสารสนเทศเพชรบุรี	102	82	85	115	64	76	524	77	88	84	87			336	860
คณะวิทยาการจัดการ	23	58	17	37	39	55	229	49	0	0	0			49	278
การออกเลขที่คำสั่ง	21	25	16	22	10	93	187	13	9	7	12	0	0	41	228
กองงานวิทยาเขตสารสนเทศเพชรบุรี	6	9	1	6	2	10	34	7	6	7	12			32	66
คณะวิทยาการจัดการ	11	11	5	4	2	57	90	5	0	0	0			5	95
คณะสัตวศาสตร์และเทคโนโลยีการเกษตร	4	5	10	12	6	26	63	1	3	0	0			4	67
การลงทะเบียนรับหนังสือ	200	211	202	193	218	159	1183	100	75	123	125	0	0	423	1606
กองงานวิทยาเขตสารสนเทศเพชรบุรี	69	63	74	61	74	51	392	31	28	51	47			157	549
คณะวิทยาการจัดการ	58	70	52	63	61	50	354	30	22	27	35			114	468
คณะสัตวศาสตร์และเทคโนโลยีการเกษตร	33	36	41	34	40	33	217	25	15	20	28			88	305
คณะเทคโนโลยีสารสนเทศและการสื่อสาร	40	42	35	35	43	25	220	14	10	25	15			64	284
<b>รวม</b>	<b>346</b>	<b>376</b>	<b>320</b>	<b>367</b>	<b>331</b>	<b>383</b>	<b>2123</b>	<b>239</b>	<b>172</b>	<b>214</b>	<b>224</b>	<b>0</b>	<b>0</b>	<b>849</b>	<b>2972</b>

16. การขอใช้ยานพาหนะ

รายละเอียด	ตุลาคม 2565 - มีนาคม 2566							เมษายน 2566 - กันยายน 2566							รวมทั้งสิ้น
	ต.ค.	พ.ย.	ธ.ค.	ม.ค.	ก.พ.	มี.ค.	รวม	เม.ย.	พ.ค.	มิ.ย.	ก.ค.	ส.ค.	ก.ย.	รวม	
นข 893 เพชรบุรี	19	7	31	12	7	6	82	9	8	15	16			48	130
นข 1866 เพชรบุรี	15	13	14	16	29	40	127	10	8	11	47			76	203
นข 2808 เพชรบุรี	7	10	8	13	10	10	58	9	6	9	10			34	92
กค 3080 เพชรบุรี	17	17	15	15	10	16	90	7	15	14	18			54	144
สฎ 8639 เพชรบุรี	15	7	12	10	11	15	70	6	12	8	7			33	103
กต 2879 เพชรบุรี	17	16	9	17	9	13	81	6	10	10	17			43	124
กค 737 เพชรบุรี	10	6	6	10	3	17	52	2	6	11	11			30	82
ฮน 9097 กรุงเทพมหานคร	17	13	21	16	11	16	94	11	7	16	11			45	139
<b>รวม</b>	<b>117</b>	<b>89</b>	<b>116</b>	<b>109</b>	<b>90</b>	<b>133</b>	<b>654</b>	<b>60</b>	<b>72</b>	<b>94</b>	<b>137</b>	<b>0</b>	<b>0</b>	<b>363</b>	<b>1017</b>

17. จำนวนปริมาณน้ำมันเชื้อเพลิง (ลิตร)

รายละเอียด	ตุลาคม 2565 - มีนาคม 2566							เมษายน 2566 - กันยายน 2566							รวมทั้งสิ้น
	ต.ค.	พ.ย.	ธ.ค.	ม.ค.	ก.พ.	มี.ค.	รวม	เม.ย.	พ.ค.	มิ.ย.	ก.ค.	ส.ค.	ก.ย.	รวม	
นข 893 เพชรบุรี	138.53	45.42	141.09	47.42	52.81	54.06	479.33	49.67	49.06	94.65	99.93			293.31	772.64
นข 1866 เพชรบุรี	198.18	188.56	294.03	96.54	187.04	244	1208.35	79.16	202.28	42.4	317.22			641.06	1849.41
นข 2808 เพชรบุรี	151.97	199.87	122.64	133.17	34.51	211.84	854	170.35	142.53	151.51	88.45			552.84	1406.84
กค 3080 เพชรบุรี	193.3	122.1	111.86	74.38	117.25	258.64	877.53	0	179.6	148.35	89.38			417.33	1294.86
สฎ 8639 เพชรบุรี	137.97	39.78	135.13	224.29	276.32	245.03	1058.52	40.34	204.28	118.35	87.2			450.17	1508.69
กต 2879 เพชรบุรี	331.62	210.95	187.38	227.99	105.3	213.79	1277.03	124.93	162.3	198.48	199.58			685.29	1962.32
กค 737 เพชรบุรี	115.59	58.21	80.92	66.72	0	172.15	493.59	33.8	86.28	91.55	97.76			309.39	802.98
ฮน 9097 กรุงเทพมหานคร	470.18	342.12	662.04	487.28	411.25	436.77	2809.64	410.21	180.17	463.71	394.42			1448.51	4258.15
<b>รวม</b>	<b>1737.34</b>	<b>1207.01</b>	<b>1735.09</b>	<b>1357.79</b>	<b>1184.48</b>	<b>1836.28</b>	<b>9057.99</b>	<b>908.46</b>	<b>1206.5</b>	<b>1309</b>	<b>1373.94</b>	<b>0</b>	<b>0</b>	<b>4797.9</b>	<b>13855.89</b>

18. ค่าจัดส่งหนังสือสำคัญทางไปรษณีย์

รายละเอียด	ตุลาคม 2565 - มีนาคม 2566							เมษายน 2566 - กันยายน 2566							รวมทั้งสิ้น
	ต.ค.	พ.ย.	ธ.ค.	ม.ค.	ก.พ.	มี.ค.	รวม	เม.ย.	พ.ค.	มิ.ย.	ก.ค.	ส.ค.	ก.ย.	รวม	
ค่าไปรษณีย์	3780	9061	5977	7334	6110	7965	40227	11601	16633	9660	7299			45193	85420
<b>รวม</b>	<b>3780</b>	<b>9061</b>	<b>5977</b>	<b>7334</b>	<b>6110</b>	<b>7965</b>	<b>40227</b>	<b>11601</b>	<b>16633</b>	<b>9660</b>	<b>7299</b>	<b>0</b>	<b>0</b>	<b>45193</b>	<b>85420</b>

19. สรุปจำนวนการให้บริการอื่นๆ

รายละเอียด	ตุลาคม 2565 - มีนาคม 2566							เมษายน 2566 - กันยายน 2566							รวมทั้งสิ้น
	ต.ค.	พ.ย.	ธ.ค.	ม.ค.	ก.พ.	มี.ค.	รวม	เม.ย.	พ.ค.	มิ.ย.	ก.ค.	ส.ค.	ก.ย.	รวม	
การออกหนังสือรับรองการทำบัตรนักศึกษา	15	11	14	29	10	26	105	1	1	2	17			21	126
นักศึกษายื่นขอแก้ไขข้อมูลในระบบ REG	7	10	12	11	5	3	48	0	0	2	7			9	57
<b>รวม</b>	<b>22</b>	<b>21</b>	<b>26</b>	<b>40</b>	<b>15</b>	<b>29</b>	<b>153</b>	<b>1</b>	<b>1</b>	<b>4</b>	<b>24</b>	<b>0</b>	<b>0</b>	<b>30</b>	<b>183</b>

20. สรุปจำนวนนักศึกษา

คณะวิชา/หน่วยงาน	ตุลาคม 2565 - กันยายน 2566											
	ต.ค.	พ.ย.	ธ.ค.	ม.ค.	ก.พ.	มี.ค.	เม.ย.	พ.ค.	มิ.ย.	ก.ค.	ส.ค.	ก.ย.
คณะสัตวศาสตร์และเทคโนโลยีการเกษตร	631	631	629	629	614	613	613	612	541	814	802	
คณะวิทยาการจัดการ	3158	3147	3141	2965	2956	2954	2935	2928	2409	3225	3195	
คณะเทคโนโลยีสารสนเทศและการสื่อสาร	512	509	509	504	497	496	496	495	491	596	596	
<b>รวม</b>	<b>4301</b>	<b>4287</b>	<b>4279</b>	<b>4098</b>	<b>4067</b>	<b>4063</b>	<b>4044</b>	<b>4035</b>	<b>3441</b>	<b>4635</b>	<b>4593</b>	<b>0</b>

21. การขอหนังสือสำคัญ

รายละเอียด	ตุลาคม 2565 - มีนาคม 2566							เมษายน 2566 - กันยายน 2566							รวมทั้งสิ้น
	ต.ค.	พ.ย.	ธ.ค.	ม.ค.	ก.พ.	มี.ค.	รวม	เม.ย.	พ.ค.	มิ.ย.	ก.ค.	ส.ค.	ก.ย.	รวม	
การขอหนังสือสำคัญ	41	29	149	123	9	63	414	17	1	0	28	0	0	46	920
ใบระเบียบผลการศึกษา (Transcript)	22	14	112	82	7	39	276	6	1	0	5			12	288
ใบระเบียบผลการศึกษา(Transcript) <sup>ฉบับสมบูรณ์</sup>	1	0	5	1	0	0	7	0	0	0	5			5	12
หนังสือรับรองการเป็นนักศึกษา	15	9	28	37	1	4	94	7	0	0	16			23	117
หนังสือคาดว่าจะสำเร็จการศึกษา	2	5	0	0	0	20	27	3	0	0	0			3	30
ใบแทนปริญญาบัตร	0	0	0	1	1	0	2	1	0	0	0			1	3
ใบแปลปริญญาบัตร	0	0	0	0	0	0	0	0	0	0	0			0	0
หนังสือรับรองว่าสำเร็จการศึกษา(จบหลักสูตร)	1	1	4	2	0	0	8	0	0	0	2			2	10
การขอหนังสือสำคัญแบบ On line	510	800	625	785	448	635	3803	738	1006	619	491	0	0	2854	13314
ใบระเบียบผลการศึกษา (Transcript)	60	190	179	303	131	195	1058	271	130	71	59			531	1589
ใบระเบียบผลการศึกษา(Transcript) <sup>ฉบับสมบูรณ์</sup>	166	179	161	193	120	76	895	66	328	196	117			707	1602
หนังสือรับรองการเป็นนักศึกษา	34	69	82	95	64	91	435	87	58	74	132			351	786
หนังสือคาดว่าจะสำเร็จการศึกษา	26	94	14	6	20	175	335	237	79	15	1			332	667
ใบแทนปริญญาบัตร	85	96	44	38	34	30	327	23	47	101	71			242	569
ใบแปลปริญญาบัตร	5	12	6	11	2	3	39	3	7	9	3			22	61
หนังสือรับรองว่าสำเร็จการศึกษา(จบหลักสูตร)	134	160	139	139	77	65	714	51	357	153	108			669	1383
รวม	551	829	774	908	457	698	4217	755	1007	619	519	0	0	2900	14234

22. รายงานการแจ้งซ่อม

รายละเอียด	ตุลาคม 2565 - กันยายน 2566											
	ต.ค.	พ.ย.	ธ.ค.	ม.ค.	ก.พ.	มี.ค.	เม.ย.	พ.ค.	มิ.ย.	ก.ค.	ส.ค.	ก.ย.
โรงอาหารกลาง Su Café	3	2	3	1	3	1	0	0	0	0		
โรงอาหารหอพัก	4	1	3	4	3	1	0	1	0	2		
พื้นที่จำหน่ายอาหารด้านหลังหอพัก 5-6	0	0	0	1	1	1	0	0	0	0		

23. การจำหน่ายแก้วกระดาษไปโอและผลิตภัณฑ์ชานอ้อยผสมเยื่อไผ่

รายละเอียด	ตุลาคม 2565 - มีนาคม 2566													
	ต.ค.		พ.ย.		ธ.ค.		ม.ค.		ก.พ.		มี.ค.		รวมทั้งสิ้น	
	จน.	รายได้	จน.	รายได้	จน.	รายได้	จน.	รายได้	จน.	รายได้	จน.	รายได้	จน.	คชจ
แก้วกระดาษไปโอ 22 ออนซ์ (ใบ)	10500	31500	5300	15900	9300	27900	11300	33900	14300	42900	10000	30000	60700	182100
ผลิตภัณฑ์กล่องชานอ้อย (กล่อง)	3000	6000	2000	4000	3000	6000	3000	6600	6000	13200	4250	9350	21250	45150

รายละเอียด	เมษายน 2566 - กันยายน 2566													
	เม.ย.		พ.ค.		มิ.ย.		ก.ค.		ส.ค.		ก.ย.		รวมทั้งสิ้น	
	จน.	รายได้	จน.	รายได้	จน.	รายได้	จน.	รายได้	จน.	รายได้	จน.	รายได้	จน.	คชจ
แก้วกระดาษไปโอ 22 ออนซ์ (ใบ)	5000	15000	0	0	1500	4500	22100	56025					28600	75525
ผลิตภัณฑ์กล่องชานอ้อย (กล่อง)	0	0	0	0	3200	7040	4000	8800					7200	15840
<b>รวมทั้งสิ้น</b>	<b>จำนวนชิ้น</b>		<b>จำนวนเงิน</b>											
แก้วกระดาษไปโอ 22 ออนซ์ (ใบ)	89,300		257,625											
ผลิตภัณฑ์กล่องชานอ้อย (กล่อง)	28,450		60,990											

#### 24. รายงานจำนวนผู้ประกอบการร้านค้าที่มาเปิดให้บริการ

รายละเอียด	จำนวน	ตุลาคม 2565 - มีนาคม 2566						เมษายน 2566 - กันยายน 2566					
		ต.ค.	พ.ย.	ธ.ค.	ม.ค.	ก.พ.	มี.ค.	เม.ย.	พ.ค.	มิ.ย.	ก.ค.	ส.ค.	ก.ย.
โรงอาหารกลาง Su Café	15	9	9	11	11	11	11	0	0	0	15		
พื้นที่จำหน่ายอาหารอาคารเรียนรวม 2	1	1	1	1	1	1	1	0	0	0	1		
ซุ้มข้างอาคารบริหาร	1	1	1	1	1	1	1	0	0	0	1		
โรงอาหารหอพัก	6	6	6	6	6	6	6	0	0	0	6		
พื้นที่จำหน่ายอาหารหอพัก 5-6 เด็นท์	27	24	24	22	22	22	22	0	0	0	22		
อาคารกิจกรรมและนันทนาการ	20	2	2	2	2	3	3	0	0	0	3		
บริเวณด้านข้างร้านสะดวกซื้อ	1	1	1	1	1	1	1	0	0	0	0		
ร้านจำหน่ายสินค้าและบริการ	6	6	6	5	5	5	5	0	0	0	6		
<b>รวม</b>	<b>77</b>	<b>50</b>	<b>50</b>	<b>49</b>	<b>49</b>	<b>50</b>	<b>50</b>	<b>0</b>	<b>0</b>	<b>0</b>	<b>54</b>	<b>0</b>	<b>0</b>

#### 25. รายงานจำนวนบริษัทเอกชนที่มาเปิดให้บริการ

รายละเอียด	จำนวน	ตุลาคม 2564 - มีนาคม 2565						เมษายน 2565 - กันยายน 2565					
		ต.ค.	พ.ย.	ธ.ค.	ม.ค.	ก.พ.	มี.ค.	เม.ย.	พ.ค.	มิ.ย.	ก.ค.	ส.ค.	ก.ย.
ร้านสะดวกซื้อ 7-Eleven	1	1	1	1	1	1	1	0	0	0	1		
ตู้จำหน่ายสินค้า แลคตาซอย	3	3	3	3	3	3	3	0	0	0	3		
เครื่องปริ้นท์ ดับเบิลเอ	6	6	6	6	6	6	6	0	0	6	6		
เครื่องชั่งน้ำหนัก (ยกเลิกต่อสัญญาธ.ค.65)	5	5	5	0	0	0	0	0	0	0	0		
ตู้จำหน่ายสินค้าอัจฉริยะ เต่าบิน	3	3	3	3	3	3	3	0	0	3	3		
ตู้จำหน่ายสินค้าอัตโนมัติ 7-Eleven	3	3	3	1	1	3	3	0	0	0	3		
เครื่องให้บริการรับส่งพัสดุ	1									1	1		
<b>รวม</b>	<b>22</b>	<b>21</b>	<b>21</b>	<b>14</b>	<b>14</b>	<b>16</b>	<b>16</b>	<b>0</b>	<b>0</b>	<b>10</b>	<b>17</b>	<b>0</b>	<b>0</b>

26. รายงานค่าใช้จ่ายในการจัดเลี้ยงประชุม

คณะวิชา/หน่วยงาน	ตุลาคม 2565 - มีนาคม 2566						
	ต.ค.	พ.ย.	ธ.ค.	ม.ค.	ก.พ.	มี.ค.	รวม
กองงานวิทยาเขตเพชรบุรี	2,175	3,726	3,054	4,951	3,434	13,949	31,289
คณะสัตวศาสตร์และเทคโนโลยีการเกษตร	450	8,946	740	450	2,385	450	13,421
คณะวิทยาการจัดการ	-	-	-	-	-	-	-
คณะเทคโนโลยีสารสนเทศและการสื่อสาร	-	-	-	-	-	-	-
หน่วยงานอื่นๆ	-	-	-	-	-	-	-
<b>รวม</b>	<b>2,625</b>	<b>12,672</b>	<b>3,794</b>	<b>5,401</b>	<b>5,819</b>	<b>14,399</b>	<b>44,710</b>
คณะวิชา/หน่วยงาน	เมษายน 2566 - กันยายน 2566						
	เม.ย.	พ.ค.	มิ.ย.	ก.ค.	ส.ค.	ก.ย.	รวม
กองงานวิทยาเขตเพชรบุรี	16,830	18,394	6,805	4,758			46,787
คณะสัตวศาสตร์และเทคโนโลยีการเกษตร	9,085	865	2,340	540			12,830
คณะวิทยาการจัดการ	-	-	-	-			-
คณะเทคโนโลยีสารสนเทศและการสื่อสาร	-	-	-	-			-
หน่วยงานอื่นๆ	-	-	-	-			-
<b>รวม</b>	<b>25,915</b>	<b>19,259</b>	<b>9,145</b>	<b>5,298</b>	<b>-</b>	<b>-</b>	<b>-</b>
คณะวิชา/หน่วยงาน	สรุปค่าใช้จ่ายปีงบประมาณ 2566						
	ต.ค.-มี.ค.	เม.ย.-ก.ย.	รวม				
กองงานวิทยาเขตเพชรบุรี	31,289	46,787	78,076				
คณะสัตวศาสตร์และเทคโนโลยีการเกษตร	13,421	12,830	26,251				
คณะวิทยาการจัดการ	-	-	-				
คณะเทคโนโลยีสารสนเทศและการสื่อสาร	-	-	-				
หน่วยงานอื่นๆ	-	-	-				
<b>รวม</b>	<b>2,625</b>	<b>-</b>	<b>104,327</b>				

27. รายงานค่าบริการการใช้ห้องประชุม

คณะวิชา/หน่วยงาน	ตุลาคม 2565 - มีนาคม 2566						
	ต.ค.	พ.ย.	ธ.ค.	ม.ค.	ก.พ.	มี.ค.	รวม
กองงานวิทยาเขตเพชรบุรี	4,700	2,250	950	3,900	4,550	7,950	24,300
คณะสัตวศาสตร์และเทคโนโลยีการเกษตร	3,400	9,500	9,200	5,200	3,900	4,200	35,400
คณะวิทยาการจัดการ	500	2,500	-	1,000	400	-	4,400
คณะเทคโนโลยีสารสนเทศและการสื่อสาร	300	-	-	-	-	-	300
หน่วยงานอื่นๆ	600	650	-	-	-	-	1,250
<b>รวม</b>	<b>9,500</b>	<b>14,900</b>	<b>10,150</b>	<b>10,100</b>	<b>8,850</b>	<b>12,150</b>	<b>65,650</b>

คณะวิชา/หน่วยงาน	เมษายน 2566 - กันยายน 2566						
	เม.ย.	พ.ค.	มิ.ย.	ก.ค.	ส.ค.	ก.ย.	รวม
กองงานวิทยาเขตเพชรบุรี	11,600	8,350	3,450	2,800			26,200
คณะสัตวศาสตร์และเทคโนโลยีการเกษตร	7,550	3,200	10,000	7,000			27,750
คณะวิทยาการจัดการ	1,000	-	6,050	200			7,250
คณะเทคโนโลยีสารสนเทศและการสื่อสาร	-	-	-	-			-
หน่วยงานอื่นๆ	-	-	-	-			-
<b>รวม</b>	<b>20,150</b>	<b>11,550</b>	<b>19,500</b>	<b>10,000</b>	<b>-</b>	<b>-</b>	<b>61,200</b>

คณะวิชา/หน่วยงาน	สรุปค่าใช้จ่ายปีงบประมาณ 2566		
	ต.ค.-มี.ค.	เม.ย.-ก.ย.	รวม
กองงานวิทยาเขตเพชรบุรี	24,300	26,200	50,500
คณะสัตวศาสตร์และเทคโนโลยีการเกษตร	35,400	27,750	63,150
คณะวิทยาการจัดการ	4,400	7,250	11,650
คณะเทคโนโลยีสารสนเทศและการสื่อสาร	300	-	300
หน่วยงานอื่นๆ	1,250	-	1,250
<b>รวม</b>	<b>65,650</b>	<b>61,200</b>	<b>126,850</b>

## 28. การจัดเก็บค่าบำรุงที่พัก

รายละเอียด	ตุลาคม 2565 - มีนาคม 2566						
	ต.ค.	พ.ย.	ธ.ค.	ม.ค.	ก.พ.	มี.ค.	รวม
พนักงาน (แผ่นดิน)	34,500	35,000	35,500	35,000	34,500	34,500	209,000
พนักงาน (รายได้)	56,500	56,500	56,000	56,000	57,000	57,000	339,000
ลูกจ้างชั่วคราว	4,500	4,500	4,500	4,500	4,500	4,500	27,000
<b>รวม</b>	<b>95,500</b>	<b>96,000</b>	<b>96,000</b>	<b>95,500</b>	<b>96,000</b>	<b>96,000</b>	<b>575,000</b>
คณะวิชา/หน่วยงาน	เมษายน 2566 - กันยายน 2566						
	เม.ย.	พ.ค.	มิ.ย.	ก.ค.	ส.ค.	ก.ย.	รวม
พนักงาน (แผ่นดิน)	33,500	33,000	33,000	33,000	33,000		165,500
พนักงาน (รายได้)	57,000	58,000	57,500	57,500	57,500		287,500
ลูกจ้างชั่วคราว	4,500	4,500	4,500	4,500	4,500		22,500
<b>รวม</b>	<b>95,000</b>	<b>95,500</b>	<b>95,000</b>	<b>95,000</b>	<b>95,000</b>	<b>-</b>	<b>475,500</b>
รายละเอียด	รายได้การจัดเก็บ						
	ต.ค.-มี.ค.	เม.ย.-ก.ย.	รวม				
พนักงาน (แผ่นดิน)	209,000	165,500	374,500				
พนักงาน (รายได้)	339,000	287,500	626,500				
ลูกจ้างชั่วคราว	27,000	22,500	49,500				
<b>รวม</b>	<b>575,000</b>	<b>475,500</b>	<b>1,050,500</b>				

29. การจัดเก็บค่ากระแสไฟฟ้าที่พัสดุกลาง

รายละเอียด	ตุลาคม 2565 - มีนาคม 2566						
	ต.ค.	พ.ย.	ธ.ค.	ม.ค.	ก.พ.	มี.ค.	รวม
พนักงาน (แผ่นดิน)	16,018.43	15,033.05	15,997.85	12,483.96	12,595.28	13,297.07	85,425.64
พนักงาน (รายได้)	27,164.07	23,806.97	27,778.61	20,185.91	23,543.02	24,359.62	146,838.20
ลูกจ้างชั่วคราว	3,359.16	2,891.07	3,348.86	2,579.67	3,008.61	2,862.20	18,049.57
<b>รวม</b>	<b>46,541.66</b>	<b>41,731.09</b>	<b>47,125.32</b>	<b>35,249.54</b>	<b>39,146.91</b>	<b>40,518.89</b>	<b>250,313.41</b>
คณะวิชา/หน่วยงาน	เมษายน 2566 - กันยายน 2566						
	เม.ย.	พ.ค.	มิ.ย.	ก.ค.	ส.ค.	ก.ย.	รวม
พนักงาน (แผ่นดิน)	18,781.65	18,818.75	19,266.39	19,396.19			76,262.98
พนักงาน (รายได้)	37,284.88	35,550.94	38,056.14	38,319.68			149,211.64
ลูกจ้างชั่วคราว	4,111.84	4,115.95	4,103.60	4,120.07			16,451.46
<b>รวม</b>	<b>60,178.37</b>	<b>58,485.64</b>	<b>61,426.13</b>	<b>61,835.94</b>	<b>-</b>	<b>-</b>	<b>241,926.08</b>
รายละเอียด	รายได้การจัดเก็บ						
	ต.ค.-มี.ค.	เม.ย.-ก.ย.	รวม				
พนักงาน (แผ่นดิน)	85,425.64	76,262.98	161,688.62				
พนักงาน (รายได้)	146,838.20	149,211.64	296,049.84				
ลูกจ้างชั่วคราว	18,049.57	16,451.46	34,501.03				
<b>รวม</b>	<b>250,313.41</b>	<b>241,926.08</b>	<b>492,239.49</b>				

30. การเบิกจ่ายเงินค่าไปรษณีย์

คณะวิชา/หน่วยงาน	ตุลาคม 2565 - มีนาคม 2566						
	ต.ค.	พ.ย.	ธ.ค.	ม.ค.	ก.พ.	มี.ค.	รวม
กองงานวิทยาเขตเพชรบุรี	2,556	1,386	1,259	5,337	1,021	1,865	13,424
คณะสัตวศาสตร์และเทคโนโลยีการเกษตร	624	1,628	2,591	1,078	2,568	74	8,563
คณะเทคโนโลยีสารสนเทศและการสื่อสาร	-	2,185	37	37	104	-	2,363
<b>รวม</b>	<b>3,180</b>	<b>5,199</b>	<b>3,887</b>	<b>6,452</b>	<b>3,693</b>	<b>1,939</b>	<b>24,350</b>
คณะวิชา/หน่วยงาน	เมษายน 2566 - กันยายน 2566						
	เม.ย.	พ.ค.	มิ.ย.	ก.ค.	ส.ค.	ก.ย.	รวม
กองงานวิทยาเขตเพชรบุรี	2,077	2,242	2,081	3,459			9,859
คณะสัตวศาสตร์และเทคโนโลยีการเกษตร	971	375	1,349	-			2,695
คณะเทคโนโลยีสารสนเทศและการสื่อสาร	4,224	32	-	-			4,256
<b>รวม</b>	<b>7,272</b>	<b>2,649</b>	<b>3,430</b>	<b>3,459</b>	<b>-</b>	<b>-</b>	<b>16,810</b>
คณะวิชา/หน่วยงาน	สรุปค่าใช้จ่ายปีงบประมาณ 2566						
	ต.ค.-มี.ค.	เม.ย.-ก.ย.	รวม				
กองงานวิทยาเขตเพชรบุรี	13,424	9,859	23,283				
คณะสัตวศาสตร์และเทคโนโลยีการเกษตร	8,563	2,695	11,258				
คณะเทคโนโลยีสารสนเทศและการสื่อสาร	2,363	4,256	6,619				
<b>รวม</b>	<b>24,350</b>	<b>16,810</b>	<b>41,160</b>				



31. รายงานค่าใช้จ่ายเหมาแม่บ้านทำความสะอาด

รายละเอียด	ตุลาคม 2565 - มีนาคม 2566						
	ต.ค.	พ.ย.	ธ.ค.	ม.ค.	ก.พ.	มี.ค.	รวม
โรงอาหารกลาง	15,400	7,700	9,100	15,050	13,650	16,800	77,700
โรงอาหารหอพัก	10,920	7,140	13,020	12,600	10,920	13,020	67,620
พื้นที่จำหน่ายอาหารด้านหลังหอพัก 5-6	9,100	4,900	9,450	9,100	7,700	9,450	49,700
<b>รวม</b>	<b>35,420</b>	<b>19,740</b>	<b>31,570</b>	<b>36,750</b>	<b>32,270</b>	<b>39,270</b>	<b>195,020</b>
รายละเอียด	เมษายน 2566 - กันยายน 2566						
	เม.ย.	พ.ค.	มิ.ย.	ก.ค.	ส.ค.	ก.ย.	รวม
โรงอาหารกลาง	-	-	9,100	14,350			23,450
โรงอาหารหอพัก	-	-	2,940	13,020			15,960
พื้นที่จำหน่ายอาหารด้านหลังหอพัก 5-6	-	-	4,200	9,100			13,300
<b>รวม</b>	<b>-</b>	<b>-</b>	<b>16,240</b>	<b>36,470</b>	<b>-</b>	<b>-</b>	<b>52,710</b>
คณะวิชา/หน่วยงาน	สรุปค่าใช้จ่ายปีงบประมาณ 2566						
	ต.ค.-มี.ค.	เม.ย.-ก.ย.	รวม				
โรงอาหารกลาง	77,700	23,450	101,150				
โรงอาหารหอพัก	67,620	15,960	83,580				
พื้นที่จำหน่ายอาหารด้านหลังหอพัก 5-6	49,700	13,300	63,000				
<b>รวม</b>	<b>195,020</b>	<b>52,710</b>	<b>247,730</b>				

32. รายงานค่ากระแสไฟฟ้าและค่าน้ำประปาผู้ประกอบการร้านค้า

รายละเอียด	ตุลาคม 2565 - มีนาคม 2566						
	ต.ค.	พ.ย.	ธ.ค.	ม.ค.	ก.พ.	มี.ค.	รวม
ค่ากระแสไฟฟ้า	42,009.18	21,144.81	39,208.85	37,703.51	44,735.28	43,518.64	228,320.27
ค่าน้ำประปา	18,377.00	6,923.00	19,021.00	16,514.00	18,561.00	15,778.00	95,174.00
<b>รวม</b>	<b>60,386.18</b>	<b>28,067.81</b>	<b>58,229.85</b>	<b>54,217.51</b>	<b>63,296.28</b>	<b>59,296.64</b>	<b>323,494.27</b>
รายละเอียด	เมษายน 2566 - กันยายน 2566						
	เม.ย.	พ.ค.	มิ.ย.	ก.ค.	ส.ค.	ก.ย.	รวม
ค่ากระแสไฟฟ้า	-	-	5,452.20	54,946.13			60,398.33
ค่าน้ำประปา	-	-	1,426.00	32,154.00			33,580.00
<b>รวม</b>	<b>-</b>	<b>-</b>	<b>6,878.20</b>	<b>87,100.13</b>	<b>-</b>	<b>-</b>	<b>93,978.33</b>
คณะวิชา/หน่วยงาน	สรุปค่าใช้จ่ายปีงบประมาณ 2566						
	ต.ค.-มี.ค.	เม.ย.-ก.ย.	รวม				
ค่ากระแสไฟฟ้า	228,320.27	60,398.33	288,718.60				
ค่าน้ำประปา	95,174.00	33,580.00	128,754.00				
<b>รวม</b>	<b>323,494.27</b>	<b>93,978.33</b>	<b>417,472.60</b>				

33. รายงานค่าใช้จ่ายน้ำมันเชื้อเพลิง

ทะเบียนรถยนต์	ตุลาคม 2565 - มีนาคม 2566						
	ต.ค.	พ.ย.	ธ.ค.	ม.ค.	ก.พ.	มี.ค.	รวม
นข 893 เพชรบุรี	488.00	1,600.00	6,640.00	1,670.00	1,860.00	1,850.00	14,108.00
นข 1866 เพชรบุรี	6,980.00	6,430.00	10,355.00	5,200.20	6,560.00	8,330.10	43,855.30
นข 2808 เพชรบุรี	5,330.00	5,890.00	2,820.00	650.00	1,200.00	4,820.00	20,710.00
กค 3080 เพชรบุรี	6,810.00	4,300.00	3,940.00	2,620.00	4,100.00	8,800.00	30,570.00
สฎ 8639 เพชรบุรี	4,860.00	1,400.00	4,760.00	7,900.20	9,660.00	8,340.40	36,920.60
กต 2879 เพชรบุรี	11,680.00	7,430.00	6,600.20	8,030.00	5,140.20	7,260.00	46,140.40
กค 737 เพชรบุรี	4,070.00	2,050.00	2,850.10	2,350.00	-	5,850.00	17,170.10
ฮน 9097 กรุงเทพฯ	16,630.00	12,370.00	23,051.20	17,451.10	16,488.10	15,950.60	101,941.00
<b>รวม</b>	<b>56,848.00</b>	<b>41,470.00</b>	<b>61,016.50</b>	<b>45,871.50</b>	<b>45,008.30</b>	<b>61,201.10</b>	<b>311,415.40</b>
คณะวิชา/หน่วยงาน	เมษายน 2565 - กันยายน 2566						
	เม.ย.	พ.ค.	มิ.ย.	ก.ค.	ส.ค.	ก.ย.	รวม
นข 893 เพชรบุรี	1,650.00	1,630.00	3,050.00				6,330.00
นข 1866 เพชรบุรี	2,630.00	2,250.00	4,965.00				9,845.00
นข 2808 เพชรบุรี	1,740.00	3,290.00	2,890.00				7,920.00
กค 3080 เพชรบุรี	-	5,850.00	4,780.00				10,630.00
สฎ 8639 เพชรบุรี	1,340.00	6,650.00	3,820.00				11,810.00
กต 2879 เพชรบุรี	4,150.00	5,290.00	6,395.00				15,835.00
กค 737 เพชรบุรี	1,140.00	2,780.00	2,950.00				6,870.00
ฮน 9097 กรุงเทพฯ	15,130.00	6,410.00	16,585.10				38,125.10
<b>รวม</b>	<b>27,780.00</b>	<b>34,150.00</b>	<b>45,435.10</b>	<b>-</b>	<b>-</b>	<b>-</b>	<b>107,365.10</b>
คณะวิชา/หน่วยงาน	สรุปค่าใช้จ่ายปีงบประมาณ 2566						
	ต.ค.-มี.ค.	เม.ย.-ก.ย.	รวม				
นข 893 เพชรบุรี	14,108.00	6,330.00	20,438.00				
นข 1866 เพชรบุรี	43,855.30	9,845.00	53,700.30				
นข 2808 เพชรบุรี	20,710.00	7,920.00	28,630.00				
กค 3080 เพชรบุรี	30,570.00	10,630.00	41,200.00				
สฎ 8639 เพชรบุรี	36,920.60	11,810.00	48,730.60				
กต 2879 เพชรบุรี	46,140.40	15,835.00	61,975.40				
กค 737 เพชรบุรี	17,170.10	6,870.00	24,040.10				
ฮน 9097 กรุงเทพฯ	101,941.00	38,125.10	140,066.10				
<b>รวม</b>	<b>311,415.40</b>	<b>107,365.10</b>	<b>418,780.50</b>				

34. รายงานการจัดเก็บรายได้จากการใช้พื้นที่

รายละเอียดข้อมูล	ตุลาคม 2565 - มีนาคม 2566						รวม
	ต.ค.-65	พ.ย.-65	ธ.ค.-65	ม.ค.-66	ก.พ.-66	มี.ค.-66	
ร้านอาหาร (Su Café/หอพัก/พื้นที่หอพัก5-6)	-	-	-	377,062.00	93,562.00	8,178.00	478,802.00
บริษัทหรือเอกชน ประกอบกิจการ	82,080.00	219,080.00	66,780.00	231,038.00	64,910.76	72,080.00	735,968.76
รวมรายได้ทั้งสิ้น	82,080.00	219,080.00	66,780.00	608,100.00	158,472.76	80,258.00	1,214,770.76
รายละเอียดข้อมูล	เมษายน 2566 - กันยายน 2566						รวม
	เม.ย.-66	พ.ค.-66	มิ.ย.-66	ก.ค.-66	ส.ค.-66	ก.ย.-66	
ร้านอาหาร (Su Café/หอพัก/พื้นที่หอพัก5-6)	-	-	-	-	-	-	-
บริษัทหรือเอกชน ประกอบกิจการ	49,600.00	48,600.00	38,780.00	81,300.00	-	-	218,280.00
รวมรายได้ทั้งสิ้น	49,600.00	48,600.00	38,780.00	81,300.00	-	-	218,280.00
รายละเอียดข้อมูล	สรุปรายได้		รวมทั้งสิ้น				
	ต.ค.65-มี.ค.66	เม.ย.66-ก.ย.66					
ร้านอาหาร (Su Café/หอพัก/พื้นที่หอพัก5-6)	478,802.00	-	478,802.00				
บริษัทหรือเอกชน ประกอบกิจการ	735,968.76	218,280.00	954,248.76				
รวมรายได้ทั้งสิ้น	1,214,770.76	218,280.00	1,433,050.76				

35. รายงานค่าใช้จ่ายบริหารจัดการภายในร้านอาหาร (หอพัก,Su Café,พื้นที่จำหน่ายอาหารด้านหลังหอพัก)

รายละเอียดข้อมูล	ตุลาคม 2565 - มีนาคม 2566						รวม
	ต.ค.-65	พ.ย.-65	ธ.ค.-65	ม.ค.-66	ก.พ.-66	มี.ค.-66	
ค่าจ้างเหมากำจัดปลวกและแมลง	-	-	-	-	-	-	-
ค่าจ้างเหมาสุบสิ่งปฏิกูลร้านอาหาร	-	-	-	-	6,000.00	-	6,000.00
ค่าจ้างเหมาปรับปรุงกายภาพ	4,500.00	-	-	2,500.00	-	-	7,000.00
ค่าวัสดุซ่อมแซม	-	-	-	-	1,990.00	-	1,990.00
ค่าวัสดุทำความสะอาด	-	-	-	-	-	11,411.55	11,411.55
ค่าใช้จ่ายเกี่ยวกับโครงการสุขภาพ	-	-	-	-	-	-	-
รวมรายได้ทั้งสิ้น	4,500.00	-	-	2,500.00	7,990.00	11,411.55	26,401.55

รายละเอียดข้อมูล	เมษายน 2566 - กันยายน 2566						รวม
	เม.ย.-66	พ.ค.-66	มิ.ย.-66	ก.ค.-66	ส.ค.-66	ก.ย.-66	
ค่าจ้างเหมากำจัดปลวกและแมลง	-	-	-	-			-
ค่าจ้างเหมาสุบสิ่งปฏิกูลโรงอาหาร	-	-	-	-			-
ค่าจ้างเหมาปรับปรุงกายภาพ	-	-	-	238,400.00			238,400.00
ค่าวัสดุซ่อมแซม	-	-	-	2,236.30			2,236.30
ค่าวัสดุทำความสะอาด	-	-	-	7,999.32			7,999.32
ค่าใช้จ่ายเกี่ยวกับโครงการสุขภาพ	-	-	-	-			-
รวมรายได้ทั้งสิ้น	-	-	-	248,635.62	-	-	248,635.62
รายละเอียดข้อมูล	สรุปรายได้		รวมทั้งสิ้น				
	ต.ค.65-มี.ค.66	เม.ย.66-ก.ย.66					
ค่าจ้างเหมากำจัดปลวกและแมลง	-	-	-				
ค่าจ้างเหมาสุบสิ่งปฏิกูลโรงอาหาร	6,000.00	-	6,000.00				
ค่าจ้างเหมาปรับปรุงกายภาพ	7,000.00	238,400.00	245,400.00				
ค่าวัสดุซ่อมแซม	1,990.00	2,236.30	4,226.30				
ค่าวัสดุทำความสะอาด	11,411.55	7,999.32	19,410.87				
ค่าใช้จ่ายเกี่ยวกับโครงการสุขภาพ	-	-	-				
รวมรายได้ทั้งสิ้น	26,401.55	248,635.62	275,037.17				

รายงานบุคลากรวิทยาเขตสารสนเทศเพชรบุรี

จำแนกตามประเภทและแหล่งงบประมาณ

ข้อมูล ณ วันที่ 15 สิงหาคม 2566

คณะวิชา/หน่วยงาน	ข้าราชการ	พนักงานประจำ	พนักงานชั่วคราว	ลูกจ้างชั่วคราว	รวม
กองงานวิทยาเขตเพชรบุรี	1	41	16	58	116
คณะสัตวศาสตร์และเทคโนโลยีการเกษตร	2	68	1	0	71
คณะวิทยาการจัดการ	1	131	36	9	177
คณะเทคโนโลยีสารสนเทศและการสื่อสาร	0	69	2	3	74
สำนักหอสมุดวิทยาเขตสารสนเทศเพชรบุรี	0	5	0	4	9
สำนักดิจิทัลเทคโนโลยี	0	4	0	0	4
<b>รวมทั้งสิ้น</b>	<b>4</b>	<b>318</b>	<b>55</b>	<b>74</b>	<b>451</b>

แผนภูมิบุคลากรจำแนกตามแหล่งงบประมาณ

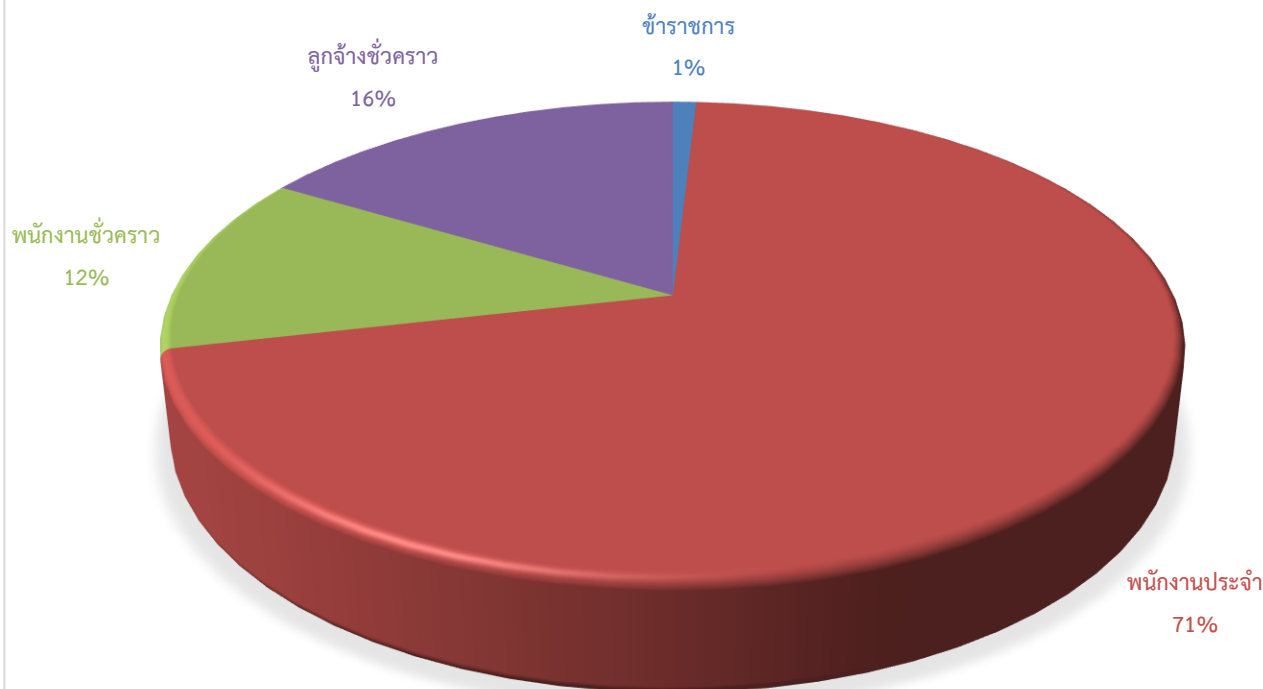

จำนวนบุคลากร วิทยาเขตสารสนเทศเพชรบุรี (เฉพาะอัตรากำลังที่มีคนครอง)

ข้อมูล ณ วันที่ 15 สิงหาคม 2566

คณะวิชา/หน่วยงาน	ข้าราชการ		พนักงานมหาวิทยาลัย									รวม
	(เงินแผ่นดิน)		พนักงานประจำ				พนักงานชั่วคราว				ลูกจ้างชั่วคราว	
			(เงินแผ่นดิน)		(เงินรายได้)		(เงินรายได้)					
	วิชาการ	สนับสนุน	วิชาการ	สนับสนุน	วิชาการ	สนับสนุน	วิชาการ	ผู้เชี่ยวชาญ	ชาวต่างประเทศ	สายสนับสนุน	ลูกจ้าง	
กองงานวิทยาเขตสารสนเทศเพชรบุรี												
- ผู้อำนวยการสำนักงานวิทยาเขตฯ			1									1
- งานบริการกลาง			5		5					1	23	34
- งานบริการการสอน			2		4					1	10	17
- งานบริหารทั่วไป			4		3						10	17
- งานพัฒนานักศึกษา			4		2					14	15	35
- งานคลัง (สังกัดกองคลัง)		1	5		5							11
- สังกัดกองกฎหมาย					1							1
<b>รวม</b>	<b>0</b>	<b>1</b>	<b>0</b>	<b>21</b>	<b>0</b>	<b>20</b>	<b>0</b>	<b>0</b>	<b>0</b>	<b>16</b>	<b>58</b>	<b>116</b>
คณะสัตวศาสตร์และเทคโนโลยีการเกษตร									1			1
- คณะสัตวศาสตร์และเทคโนโลยีการเกษตร	1		53									54
- สำนักงานคณบดี		1										1
- งานบริหารทั่วไป			3		4							7
- งานกิจกรรมพิเศษ			2		6							8
<b>รวม</b>	<b>1</b>	<b>1</b>	<b>53</b>	<b>5</b>	<b>0</b>	<b>10</b>	<b>0</b>	<b>0</b>	<b>1</b>	<b>0</b>	<b>0</b>	<b>71</b>
คณะวิทยาการจัดการ			2		1		4					7
- งานบริหารทั่วไป						15					9	24
- งานกิจกรรมพิเศษ						15		1		1		17
- สาขาวิชาการจัดการนวัตกรรมการทางธุรกิจ	1		8		4		9					22
- สาขาวิชาการจัดการการท่องเที่ยว			4		5		1					10
- สาขาวิชาการจัดการชุมชน			5		2		1					8
- สาขาวิชาการจัดการตลาด			6		4		7					17
- สาขาวิชาการจัดการโรงแรม					7							7
- สาขาวิชาการจัดการธุรกิจและภาษา			3		13		2		9			27
- สาขาวิชารัฐประศาสนศาสตร์			1		8							9
- สาขาวิชาการจัดการงานนิทรรศการและงานอีเว้นท์			1		4		1					6
- สาขาวิชาการจัดการโลจิสติกส์					6							6
- งานบริหารและพัฒนามหาวิทยาลัย						17						17
<b>รวม</b>	<b>1</b>	<b>0</b>	<b>30</b>	<b>0</b>	<b>54</b>	<b>47</b>	<b>25</b>	<b>1</b>	<b>9</b>	<b>1</b>	<b>9</b>	<b>177</b>
คณะเทคโนโลยีสารสนเทศและการสื่อสาร					53	16		2			3	74
หอสมุดวิทยาเขตสารสนเทศเพชรบุรี				3		2				1	3	9
สำนักดิจิทัลเทคโนโลยี				2		2						4
<b>รวมทั้งสิ้น</b>	<b>2</b>	<b>2</b>	<b>83</b>	<b>31</b>	<b>107</b>	<b>97</b>	<b>25</b>	<b>3</b>	<b>10</b>	<b>18</b>	<b>73</b>	<b>451</b>

**แบบรายงานผลการดำเนินงาน**  
**งานพัฒนานักศึกษา กองงานวิทยาเขตเพชรบุรี**  
**ประจำเดือนกรกฎาคม 2566**

**1. การดำเนินงานด้านหอพักนักศึกษา**

**1.1 จำนวนนักศึกษาที่พักในหอพักนักศึกษา**

คณะวิชา	จำนวนนักศึกษาที่พักในหอพัก					
	เม.ย.66	พ.ค.66	มิ.ย.66	ก.ค.66	ส.ค.66	ก.ย.66
คณะวิศวกรรมศาสตร์และเทคโนโลยีการเกษตร	253	-	345	341	-	-
คณะวิทยาการจัดการ	901	-	1,622	1,624	-	-
คณะเทคโนโลยีสารสนเทศและการสื่อสาร	273	-	359	357	-	-
รวม	1,427	-	2,326	2,322	-	-

**1.2 การให้บริการนักศึกษาในหอพักนักศึกษา**

งานบริการ	จำนวนการให้บริการนักศึกษา(ครั้ง)						
	เม.ย.66	พ.ค.66	มิ.ย.66	ก.ค.66	ส.ค.66	ก.ย.66	รวม
ยืมกุญแจสำรอง(นักศึกษา)	5	-	29	152	-	-	186
ยืมกุญแจสำรอง(บุคลากร)	-	-	-	1	-	-	1
งานซ่อม	20	-	261	534	-	-	815
นักศึกษาเข้า-ออก นอกเวลากำหนด	-	-	5	4	-	-	9
งานบริการอื่นๆ	16	-	278	524	-	-	818
งานพัสดุไปรษณีย์	2	-	139	892	-	-	1,033
รวม	43	-	712	2,107	-	-	2,862

**1.3 ค่ากระแสไฟฟ้าหอพักนักศึกษา**

หอพักนักศึกษา	จำนวนเงินค่าธรรมเนียมการใช้กระแสไฟฟ้าในหอพักนักศึกษา						
	เม.ย.66	พ.ค.66	มิ.ย.66	ก.ค.66	ส.ค.66	ก.ย.66	รวม
หอพัก 2	6,508	-	31,455	108,463	-	-	146,426
หอพัก 3	1,068	-	6,648	40,541	-	-	48,257
หอพัก 4	-	-	29,695	84,546	-	-	114,241
หอพัก 5	973	-	30,412	127,970	-	-	159,355
หอพัก 6	837	-	33,348	120,621	-	-	154,806
รวม	9,386	-	131,558	482,141	-	-	623,085

**2. การให้บริการของหน่วยพยาบาลและสุขอนามัย**

งานบริการ	จำนวนการให้บริการของหน่วยพยาบาลและสุขอนามัย (ครั้ง)
-----------	---

	เม.ย.66	พ.ค.66	มิ.ย.66	ก.ค.66	ส.ค.66	ก.ย.66	รวม
จำนวนผู้ใช้บริการรักษาพยาบาล	14	52	175	1,159	-	-	1,400
การนำส่งบุคลากรและนักศึกษาไปโรงพยาบาล	-	-	4	78	-	-	82
การจ้างรถรับจ้างภายนอกนำส่งนักศึกษาไปโรงพยาบาล	-	-	-	3	-	-	3
การเบิกประกันอุบัติเหตุ	4	3	1	3	-	-	11
การจัดกระเป๋าผู้ป่วย สำหรับกิจกรรมนักศึกษา	-	2	1	8	-	-	11

### 3. งานกองทุนเงินให้กู้ยืมเพื่อการศึกษา

สรุปจำนวนนักศึกษาผู้ยืมเงินกองทุนให้กู้ยืมเพื่อการศึกษา ณ วิทยาเขตสารสนเทศเพชรบุรี ภาคเรียนที่ 1/2566

คณะวิชา	จำนวนผู้กู้ยืม		รวม
	กยศ.	กรอ.	
คณะสัตวศาสตร์และเทคโนโลยีการเกษตร	75	107	182
คณะวิทยาการจัดการ	497	174	671
คณะเทคโนโลยีสารสนเทศและการสื่อสาร	39	61	100
รวม	611	342	953

กิจกรรม	จำนวนผู้กู้ยืมเงินกองทุนให้กู้ยืมเพื่อการศึกษา ภาคการศึกษา 1/2566						
	เม.ย.66	พ.ค.66	มิ.ย.66	ก.ค.66	ส.ค.66	ก.ย.66	รวม
1. ผู้กู้ยืม กยศ. รายเก่า/กยศ.รายใหม่ กรอ.รายเก่า/กรอ.รายใหม่							
1.1 แจกความประสงค์ขอผู้ยืม*รวมยอดนักศึกษา คณะวิทยาการจัดการ และคณะเทคโนโลยี สารสนเทศและการสื่อสาร วิทยาเขตวังท่าพระ	-	1,002	-	-	-	-	1,002
1.2 เปิดระบบVNCaller สำหรับนักศึกษาที่ผู้ยืม ลงทะเบียนเรียน * รวมยอดนักศึกษาคณะ วิทยาการจัดการ และคณะเทคโนโลยีสารสนเทศ และการสื่อสาร วิทยาเขตวังท่าพระ	-	-	953	-	-	-	953
1.3 บันทึกค่าเล่าเรียนตามที่ลงทะเบียนจริงใน ระบบ DSL	-	-	953	-	-	-	953
1.4 ตรวจสอบเอกสารแบบยื่นขออนุมัติเบิกเงินกู้ยืม	-	-	275	639	-	-	914
1.5 จัดส่งเอกสารแบบยื่นขออนุมัติเบิกเงินกู้ยืมให้ ธนาคาร	-	-	-	634	-	-	634



1.6 การบันทึกค่าใช้จ่ายยอดเงินกู้ยืมลงระบบ VNColler * รวมยอดนักศึกษาคณะวิทยาการ จัดการ และคณะเทคโนโลยีสารสนเทศและการ สื่อสาร วิทยาเขตวังท่าพระ	-	-	-	-	-	-	-
--	---	---	---	---	---	---	---

#### 4. การดำเนินงานกิจกรรม/โครงการขององค์การนักศึกษา

การดำเนินงาน	จำนวนกิจกรรม/โครงการ						
	เม.ย.66	พ.ค.66	มิ.ย.66	ก.ค.66	ส.ค.66	ก.ย.66	รวม
ขออนุมัติโครงการ	-	2	-	2	-	-	4
รายงานผลการดำเนินงานโครงการ	3	-	-	-	-	-	3
บันทึกชั่วโมงกิจกรรม/จิตอาสา	6	-	-	-	-	-	6
รวม	9	2	-	2	-	-	13

#### 5. การให้บริการสถานที่จัดกิจกรรมและสนามกีฬา

สถานที่ขอใช้บริการ	จำนวนการให้บริการสถานที่จัดกิจกรรมและสนามกีฬา (ครั้ง)						
	เม.ย.66	พ.ค.66	มิ.ย.66	ก.ค.66	ส.ค.66	ก.ย.66	รวม
อาคาร OTOP	-	-	-	3			3
อาคารพลศึกษา	-	-	-	2			2
สนามฟุตบอล	-	-	-	2			
ลานจัน	-	-	-	-			-
ห้องประชุมลูกจัน 12 ที่นั่ง	-	-	-	4			4
ห้องประชุมต้นจัน 28 ที่นั่ง	-	-	-	6			6
ห้องกลั่นจัน	-	-	-	4			
ห้องศิลป์เพชร ชั้น 2	-	-	2	9			11
ห้องเพชรภิรมย์ ชั้น 2	-	-	-	2			2
ห้องศิลป์ศิริ ชั้น 4	3	2	4	5			14
ห้องซ้อมดนตรีไทย-สากล	-	-	2	2			4
ห้องซ้อมศิลปะการแสดง(อาคารกิจกรรมฯ)	2	-	5	22			29
ลานกิจกรรม ชั้น 1 (อาคารกิจกรรมฯ)	-	-	3	11			14
สนามแบดมินตันชั้น 3 (อาคารกิจกรรมฯ)	-	-	-	2			2
ยิมอุปกรณ์ เช่น โต๊ะ เก้าอี้	-	-	1	16			17
รวม	5	2	17	90			108

#### 6. การให้บริการวัสดุและอุปกรณ์กีฬา

สถานที่ขอใช้บริการ	จำนวนการให้บริการ (ครั้ง)						
	เม.ย.66	พ.ค.66	มิ.ย.66	ก.ค.66	ส.ค.66	ก.ย.66	รวม
แบดมินตัน	-	-	637	1,065	-	-	1,702

เทเบิลเทนนิส (ปิงปอง)	-	-	385	371	-	-	756
หมากรุกกระดาน	-	-	20	10	-	-	30
ดัมเบล	-	-	10	30	-	-	40
บาสเก็ตบอล	-	-	78	300	-	-	378
เทนนิส	-	-	9	55	-	-	64
ฟุตบอล	-	-	8	25	-	-	33
วอลเลย์บอล	-	-	6	145	-	-	151
ฟุตซอล	-	-	5	30	-	-	35
เปตอง	-	-	3	70	-	-	73
ตะกร้อ	-	-	3	26	-	-	29
เทควันโด/มวย	-	-	156	126	-	-	282
รวม	-	-	1,320	2,253	-	-	3,573

#### 7. การดำเนินงานของปรัษณีย์อนุญัตมหวิทยาลัยศิลปากร วิทยาเขตสารสนเทศเพชรบุรี

ประเภทพัสดุ	จำนวนพัสดุ						
	เม.ย.66	พ.ค.66	มิ.ย.66	ก.ค.66	ส.ค.66	ก.ย.66	รวม
รับฝาก (อาคารกิจกรรมและนันทนาการ)	936	704	724	769	-	-	3,133
นำจ่าย	2,911	3,308	4,096	4,002	-	-	14,317
- อาคารกิจกรรมและนันทนาการ	2,905	3,308	3,957	3,110	-	-	13,280
- อาคารหอพักนักศึกษา	6	-	139	892	-	-	1,037

#### 8. การดำเนินงานทุนการศึกษา

การดำเนินงาน	จำนวน (ครั้ง)						
	เม.ย.66	พ.ค.66	มิ.ย.66	ก.ค.66	ส.ค.66	ก.ย.66	รวม
เบิกจ่ายทุนการศึกษา	2	1	2	1	-	-	6
ดำเนินการเอกสารทุนการศึกษา	-	-	4	3	-	-	7
รวม	2	1	6	4	-	-	13

#### 9. การดำเนินงานนักศึกษาวิชาทหาร/ผ่อนผันฯ

9.1 ประสานงานกับหน่วยฝึก นศท.มทบ.15 ประชาสัมพันธ์การสมัคร ชั้นปีที่3,4 และ5 ทั้งบันทึกข้อมูล นศท.ในระบบหน่วยบัญชาการรักษาดินแดน ในปีการศึกษา 2566 และนำเอกสารรายงานตัวนักศึกษาวิชาทหาร ในวันที่ 25 ก.ค. 2566 ณ สโมสรนายทหาร มณฑลทหารบกที่ 15 จ.เพชรบุรี จำนวน 54 ราย ดังนี้

9.1.1 นักศึกษาวิชาทหารชั้นปีที่ 3 ชาย 17 ราย หญิง 1 ราย รวม 18 ราย

9.1.2 นักศึกษาวิชาทหารชั้นปีที่ 4 ชาย 5 ราย หญิง 26 ราย รวม 31 ราย

9.1.3 นักศึกษาวิชาทหารชั้นปีที่ 5 ชาย 1 ราย หญิง 4 ราย รวม 5 ราย

9.2 รายงานประชาสัมพันธ์ขอผ่อนผันไม่ต้องเรียกรับราชการทหารในการเรียกพลฯและรับเอกสารการขอผ่อนผันฯจำนวน 1 ราย