



## บันทึกข้อความ

ส่วนงาน งานการเงิน กองคลัง สำนักงานอธิการบดี เพชรบุรี มหาวิทยาลัยศิลปากร โทร. 300014

ที่ อว 8603.4/

วันที่ 20 กันยายน 2565

เรื่อง สรุบบประมาณรายจ่าย และรายงานผลการดำเนินงาน

เรียน ผู้อำนวยการกองงานวิทยาเขตเพชรบุรี

ด้วยงานการเงิน กองคลัง สำนักงานอธิการบดี เพชรบุรี ได้สรุบบประมาณรายจ่ายเงินงบประมาณแผ่นดิน เงินงบประมาณเงินรายได้ เงินรายได้โครงการบริการวิชาการ คค.การใช้พื้นที่ภายในมศก. พบ เงินรายได้เงินบริจาค และเงินกองทุนพัฒนามหาวิทยาลัย กองทุนพัฒนาส่วนกลาง ปีงบประมาณ 2565 ณ 20 กันยายน 2565 และรายงานผลการดำเนินงาน ค่ากระแสไฟฟ้า ค่าน้ำประปา และจำนวนนักศึกษาที่ใช้บริการประจำเดือน สิงหาคม 2565 ดังรายละเอียดที่แนบมาพร้อมนี้

จึงเรียนมาเพื่อโปรดทราบ และนำเข้าสู่ที่ประชุมหัวหน้างานเพื่อทราบ

(นางนิลวรรณ ไทยมะณี)

นักวิชาการเงินและบัญชีชำนาญการ

- ๑๓๓๖
- แนบส่งประชุมหัวหน้าส่วนงาน

๓๒  
๒๑/๙/๖๕

ศิริ ทนวิญญาน  
๓๒  
๒๑/๙/๖๕

แบบรายงานผลการดำเนินงาน  
งานการเงิน กองคลัง สำนักงานอธิการบดี เพชรบุรี  
ประจำเดือน สิงหาคม 2565

1. รายงานค่ากระแสไฟฟ้า

เดือน	พื้นที่ 621 ไร่	ป้อมตำรวจ	พื้นที่ 200 ไร่	รวมทั้งสิ้น	แหล่งงบประมาณที่เบิกจ่าย
กรกฎาคม	1,713,386.61	2,695.46	44,244.85		พื้นที่ 621 ไร่ ป้อมตำรวจ ส่งใบแจ้ง
					เบิกจ่าย กองคลัง
					พื้นที่ 200 ไร่ เบิกจากเงินรายได้คณะ

2. รายงานค่าน้ำประปา

ลำดับ	ระยะเวลา	รวมทั้งสิ้น	แหล่งงบประมาณที่เบิกจ่าย
1	1 กรกฎาคม - 2 สิงหาคม 2565	221,910.94	

3. จำนวนผู้ใช้บริการเคาร์เตอร์รับเงิน

ลำดับ	รายการ	จำนวน /ราย	บาท
1	นักศึกษา	54	
2	บุคลากร	30	
3	ร้านค้าและหน่วยงานภายในและภายนอก	153	
4	ผู้ใช้บริการผ่านเครื่องอิเล็กทรอนิกส์ EDC	-	
5	ใบเสร็จที่ออกในระบบ SAP	29	
	รวม	266	
	รับเป็นเงินสด		962,316.50
	รับเป็นเงินโอน		846,499.57
			1,808,816.07

สรุปการจ่ายค่าไฟฟ้า ปีงบประมาณ 2565

มหาวิทยาลัยศิลปากร วิทยาเขตสารสนเทศเพชรบุรี

ปีงบประมาณ 2565	พื้นที่			การเบิกจ่ายจากเงิน
	พื้นที่ 621 ไร่	ป้อมตำรวจ	พื้นที่ 200 ไร่	ส่งใบแจ้งหนี้กองคลัง
กันยายน 2564	736,417.85	1,972.51	39,906.00	
ตุลาคม 2564	733,872.44	1,872.02	34,527.22	
พฤศจิกายน 2564	748,114.47	1,789.82	32,767.02	
ธันวาคม 2564	860,216.58	1,077.28	35,333.91	
มกราคม 2565	882,320.48	1,696.99	37,950.92	
กุมภาพันธ์ 2565	908,634.62	1,948.10	38,207.56	
มีนาคม 2565	1,215,054.50	2,773.93	45,630.32	
เมษายน 2565	811,422.92	2,830.87	42,474.84	
พฤษภาคม 2565	832,353.70	2,780.38	45,560.86	
มิถุนายน 2565	1,025,240.78	2,445.65	40,775.30	
กรกฎาคม 2565	1,486,372.97	2,490.60	39,216.59	
สิงหาคม 2565	1,713,386.61	2,695.46	44,244.85	
รวม	11,953,407.92	26,373.61	476,595.39	-

## สรุปการจ่ายค่าไฟฟ้า ปีงบประมาณ 2565

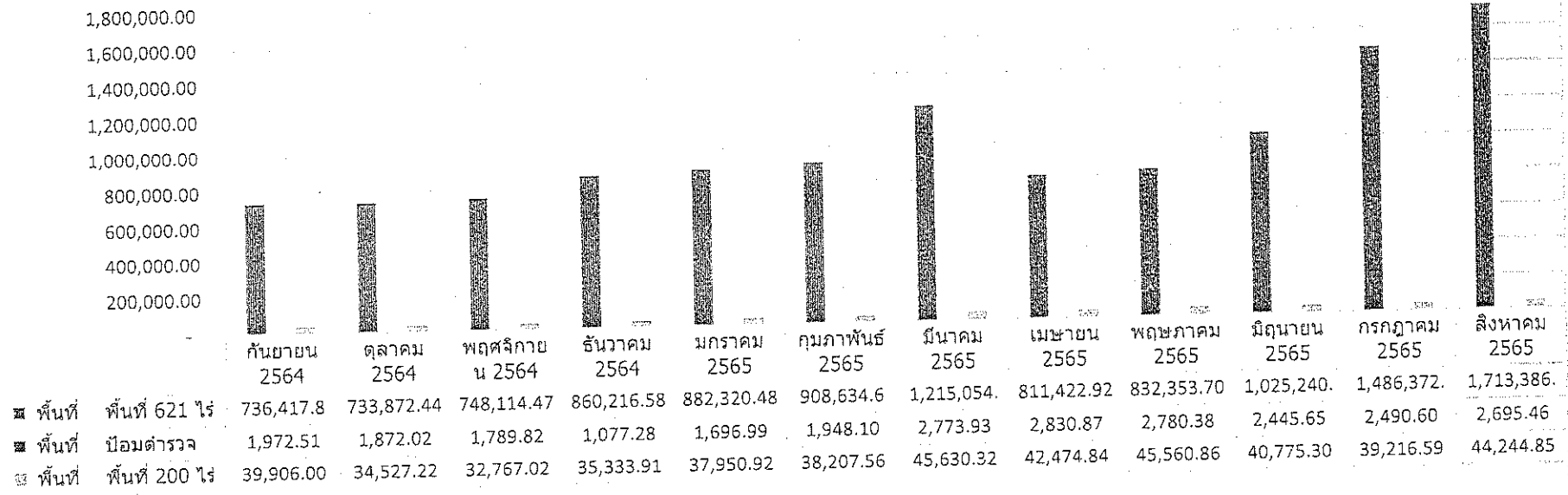

พื้นที่ 621 ไร่    
  พื้นที่ ป้อมตำรวจ    
  พื้นที่ 200 ไร่

สรุปการจ่ายค่าน้ำประปา ปีงบประมาณ 2565  
มหาวิทยาลัยศิลปากร วิทยาเขตสารสนเทศเพชรบุรี

ระยะเวลา	จำนวนเงิน	การเบิกจ่ายจากเงิน
		ส่งใบแจ้งหนี้กองคลัง
1 กันยายน 2564 - 1 ตุลาคม 2564	98,278.43	
1 ตุลาคม 2564 - 1 พฤศจิกายน 2564	84,101.47	
1 พฤศจิกายน 2564 - 1 ธันวาคม 2564	89,350.46	
1 ธันวาคม 2564 - 1 มกราคม 2565	119,860.22	
1 มกราคม - 1 กุมภาพันธ์ 2565	120,586.65	
1 กุมภาพันธ์ - 1 มีนาคม 2565	235,502.08	
1 มีนาคม - 1 เมษายน 2565	324,477.18	
1 เมษายน - 1 พฤษภาคม 2565	79,836.66	
1 พฤษภาคม - 1 มิถุนายน 2565	1,177.00	
1 มิถุนายน - 1 กรกฎาคม 2565	56,997.78	
1 กรกฎาคม - 1 สิงหาคม 2565	190,112.36	
1 สิงหาคม - 1 กันยายน 2565	221,910.94	
รวม	1,622,191.23	-

### สรุปการถ่ายโอนน้ำประปา ปีงบประมาณ 2565

350,000.00  
300,000.00  
250,000.00  
200,000.00  
150,000.00  
100,000.00  
50,000.00

1	1	1	1	1	1	1	1	1	1	1	1
กันยายน	1 ตุลาคม	พฤศจิกายน	1 ธันวาคม	1 มกราคม	กุมภาพันธ์	1 มีนาคม	1 เมษายน	พฤษภาคม	มิถุนายน	กรกฎาคม	สิงหาคม
2564 - 1	2564 - 1	2564 - 1	2564 - 1	- 1	- 1	- 1	- 1	- 1	- 1	- 1	- 1
ตุลาคม	พฤศจิกายน	ธันวาคม	มกราคม	กุมภาพันธ์	มีนาคม	เมษายน	พฤษภาคม	มิถุนายน	กรกฎาคม	สิงหาคม	กันยายน
2564	2564	2564	2565	2565	2565	2565	2565	2565	2565	2565	2565

Series3	98,278.4	84,101.4	89,350.4	119,860.	120,586.	235,502.	324,477.	79,836.6	1,177.00	56,997.7	190,112.	221,910.
---------	----------	----------	----------	----------	----------	----------	----------	----------	----------	----------	----------	----------

งบประมาณเงินแผ่นดิน กองงานวิทยาเขตเพชรบุรี ปีงบประมาณ 2565 ณ 20 กันยายน 2565

ศูนย์เงินทุน	คำอธิบาย	เงินทุน	คำอธิบาย	แผนงาน	ชื่อแผนงาน	รายการงบ ลงทุน / โครงการ	ชื่อรายการงบลงทุน / โครงการ	ข้อความรายการผูกพัน	งปม.จัดสรร	งปม.อนุมัติ	งปม.จัดสรรหลังโอน	งปม.อนุมัติหลังโอน	ตัดงบประมาณ	อนุมัติคงเหลือ
1111200	กองงานวิทยาเขตเพชรบุรี-ผด	1110000	งบประมาณแผ่นดิน ตามแผนงาน	64011022010201	มสทศ.ด้านวิทยาศาสตร์	64210026	ที่จอร์จรถยนต์มีหลังคาคลุมหน้าอ.บริหาร	ค่าที่ดินและสิ่งก่อสร้าง	0.00	3,543,200.00	0.00	3,543,200.00	3,543,200.00	0.00
1111200	กองงานวิทยาเขตเพชรบุรี-ผด	1110000	งบประมาณแผ่นดิน ตามแผนงาน	64011022010201	มสทศ.ด้านวิทยาศาสตร์	64210027	รั้วเหล็กแนวอ่างเก็บน้ำหนองจิก	ค่าที่ดินและสิ่งก่อสร้าง	0.00	5,430,480.00	0.00	5,430,480.00	5,430,480.00	0.00
1111200	กองงานวิทยาเขตเพชรบุรี-ผด	1110000	งบประมาณแผ่นดิน ตามแผนงาน	64011022010201	มสทศ.ด้านวิทยาศาสตร์	64210028	โรงเรือนปุ๋ยไบโอพลาสติก (Bioplastics)	ค่าที่ดินและสิ่งก่อสร้าง	0.00	845,000.00	0.00	845,000.00	845,000.00	0.00
1111200	กองงานวิทยาเขตเพชรบุรี-ผด	1110000	งบประมาณแผ่นดิน ตามแผนงาน	65011012010201	มสทศ.ด้านวิทยาศาสตร์			ค่าสาธารณูปโภค	2,922,000.00	2,922,000.00	2,922,000.00	2,922,000.00	0.00	2,922,000.00
1111200	กองงานวิทยาเขตเพชรบุรี-ผด	1110000	งบประมาณแผ่นดิน ตามแผนงาน	65011012010201	มสทศ.ด้านวิทยาศาสตร์	65110443	ตู้ล็อกเกอร์ 12 ช่อง ประจำห้องแต่งตัว	ค่าครุภัณฑ์	81,700.00	81,700.00	81,700.00	81,700.00	81,662.40	37.60
1111200	กองงานวิทยาเขตเพชรบุรี-ผด	1110000	งบประมาณแผ่นดิน ตามแผนงาน	65011012010201	มสทศ.ด้านวิทยาศาสตร์	65110444	เครื่องมือตัดมีดเดี่ยวโปรเจคเตอร์ 5,000 ANSI	ค่าครุภัณฑ์	1,684,800.00	1,684,800.00	1,684,800.00	1,684,800.00	1,669,200.00	15,600.00
1111200	กองงานวิทยาเขตเพชรบุรี-ผด	1110000	งบประมาณแผ่นดิน ตามแผนงาน	65011012010201	มสทศ.ด้านวิทยาศาสตร์	65110445	เครื่องมือตัดมีดเดี่ยวโปรเจคเตอร์ 7,000 ANSI	ค่าครุภัณฑ์	450,000.00	450,000.00	450,000.00	450,000.00	449,400.00	600.00
1111200	กองงานวิทยาเขตเพชรบุรี-ผด	1110000	งบประมาณแผ่นดิน ตามแผนงาน	65011012010201	มสทศ.ด้านวิทยาศาสตร์	65110446	ชุดเครื่องเสียงพร้อมลำโพงประจำห้องบรรยาย	ค่าครุภัณฑ์	642,000.00	642,000.00	642,000.00	642,000.00	606,690.00	35,310.00
1111200	กองงานวิทยาเขตเพชรบุรี-ผด	1110000	งบประมาณแผ่นดิน ตามแผนงาน	65011012010201	มสทศ.ด้านวิทยาศาสตร์	65210004	ป.บ.ระบบไฟฟ้าค.เรียนรู้อำนวยการจัดการขยะ	ค่าที่ดินและสิ่งก่อสร้าง	796,600.00	796,600.00	796,600.00	796,600.00	796,600.00	0.00
									6,577,100.00	16,395,780.00	6,577,100.00	16,395,780.00	13,422,232.40	2,973,547.60

งบประมาณรายจ่าย กองงานวิทยาเขตเพชรบุรี ณ 20 กันยายน 2565

ศูนย์เงินทุน	คำอธิบาย	เงินทุน	คำอธิบาย	แผนงาน	ชื่อแผนงาน	รายการงบ ลงทุน / โครงการ	ชื่อรายการงบลงทุน / โครงการ	งบ.จัดสรร	งบ.อนุมัติ	โอน	รับโอน	งบ.จัดสรรหลังโอน	งบ.อนุมัติหลังโอน	คงงบ	คงงบประมาณ	อนุมัติคงเหลือ
2111200	กองงานวิทยาเขตเพชรบุรี-รค	2210000	เงินรายได้	64561075000000	ผ.ง.จัดการศึกษาอุดมศึกษา			0.00	397,101.00	9,433.60	0.00	-9,433.6	387,667.40	0.00	387,667.40	0.00
2111200	กองงานวิทยาเขตเพชรบุรี-รค	2210000	เงินรายได้	64562105160101	ค.ก.ช่วยเหลือผู้กระทบวิฤกต	64310027	ค.ก.เตรียมพร้อมให้การช่วยเหลือฉุกเฉิน	0.00	7,680.00	120.00	0.00	-120	7,560.00	0.00	7,560.00	0.00
2111200	กองงานวิทยาเขตเพชรบุรี-รค	2210000	เงินรายได้	64571115000000	ผ.ง.จัดการศึกษาอุดมศึกษา			0.00	71,760.00	16,600.00	0.00	-16,600	55,160.00	0.00	55,160.00	0.00
2111200	กองงานวิทยาเขตเพชรบุรี-รค	2210000	เงินรายได้	64571115000000	ผ.ง.จัดการศึกษาอุดมศึกษา	64310023	ค.ก.กิจกรรมพัฒนาศึกษาจากเงินบำรุงฯ	0.00	55,000.00	7,180.00	0.00	-7,180	47,820.00	0.00	47,820.00	0.00
2111200	กองงานวิทยาเขตเพชรบุรี-รค	2210000	เงินรายได้	65541015000000	ผ.ง.จัดการศึกษาอุดมศึกษา			1,390,000.00	1,200,000.00	0.00	11,000.00	1,401,000.00	1,211,000.00	0.00	1,199,956.96	11,043.04
2111200	กองงานวิทยาเขตเพชรบุรี-รค	2210000	เงินรายได้	65541035000000	ผ.ง.จัดการศึกษาอุดมศึกษา	65310112	ค.ก.กิจกรรมพัฒนานักศึกษา	700,000.00	560,000.00	0.00	0.00	700,000.00	560,000.00	132,000.00	386,416.50	41,581.50
2111200	กองงานวิทยาเขตเพชรบุรี-รค	2210000	เงินรายได้	65542045070401	พ.ศ.คุณภาพชีวิต น.ค.	65110474	ระบบรักษาความปลอดภัยภายในมหาวิทยาลัย	1,200,000.00	1,177,000.00	0.00	0.00	1,200,000.00	1,177,000.00	0.00	1,177,000.00	0.00
2111200	กองงานวิทยาเขตเพชรบุรี-รค	2210000	เงินรายได้	65542045070401	พ.ศ.คุณภาพชีวิต น.ค.	65110566	คอมพิวเตอร์ห้องว่าง	0.00	0.00	0.00	170,000.00	170,000.00	170,000.00	0.00	170,000.00	0.00
2111200	กองงานวิทยาเขตเพชรบุรี-รค	2210000	เงินรายได้	65542045070401	พ.ศ.คุณภาพชีวิต น.ค.	65310113	ค.ก.พัฒนาสภาพแวดล้อมในหอพักนักศึกษา	500,000.00	500,000.00	0.00	0.00	500,000.00	500,000.00	0.00	500,000.00	0.00
2111200	กองงานวิทยาเขตเพชรบุรี-รค	2210000	เงินรายได้	65542045070401	พ.ศ.คุณภาพชีวิต น.ค.	65310114	ค.ก.ควบคุมดูแลสุขาภิบาลภายในมหาวิทยาลัย	10,000.00	10,000.00	0.00	0.00	10,000.00	10,000.00	0.00	10,000.00	0.00
2111200	กองงานวิทยาเขตเพชรบุรี-รค	2210000	เงินรายได้	65542045070401	พ.ศ.คุณภาพชีวิต น.ค.	65310115	ค.ก.เปลี่ยนโคมส่องสว่างเส้นทางสัญจร	170,000.00	170,000.00	170,000.00	0.00	0.00	0.00	0.00	0.00	0.00
2111200	กองงานวิทยาเขตเพชรบุรี-รค	2210000	เงินรายได้	65551089000000	ผ.ง.วิจัย	65310121	ค.ก.บริการวิชาการเพื่อการพัฒนาสังคมและชุมชน	300,000.00	0.00	0.00	0.00	300,000.00	0.00	0.00	0.00	0.00
2111200	กองงานวิทยาเขตเพชรบุรี-รค	2210000	เงินรายได้	65552069050401	ส่งเสริมเครือข่าย บริการ	65110510	รถเข็นอนุภคประสงค์	0.00	0.00	0.00	12,283.60	12,283.60	12,283.60	0.00	12,283.60	0.00
2111200	กองงานวิทยาเขตเพชรบุรี-รค	2210000	เงินรายได้	65552069050401	ส่งเสริมเครือข่าย บริการ	65110589	ถังน้ำ PE ขนาด 2,000 ลิตร	0.00	0.00	0.00	13,696.00	13,696.00	13,696.00	0.00	13,696.00	0.00
2111200	กองงานวิทยาเขตเพชรบุรี-รค	2210000	เงินรายได้	65552069050401	ส่งเสริมเครือข่าย บริการ	65110675	ถังกลมชนิดข้อต่อ 1/2" ขนาด 500 ลิตร	0.00	0.00	0.00	11,556.00	11,556.00	11,556.00	0.00	11,556.00	0.00
2111200	กองงานวิทยาเขตเพชรบุรี-รค	2210000	เงินรายได้	65552069050401	ส่งเสริมเครือข่าย บริการ	65110764	ระบบรักษาความปลอดภัยสำนักงานศูนย์เรียนรู้	0.00	0.00	0.00	22,500.00	22,500.00	22,500.00	0.00	22,500.00	0.00
2111200	กองงานวิทยาเขตเพชรบุรี-รค	2210000	เงินรายได้	65552069050401	ส่งเสริมเครือข่าย บริการ	65310122	ค.ก.จัดตั้งศูนย์การเรียนรู้เศรษฐกิจพอเพียง	1,860,000.00	1,860,000.00	60,035.60	0.00	1,799,964.40	1,799,964.40	257,000.00	1,532,815.56	648.84
2111200	กองงานวิทยาเขตเพชรบุรี-รค	2210000	เงินรายได้	65561127000000	ผ.ง.บริหารจัดการการศึกษา			43,251,600.00	34,701,114.54	11,259,861.67	88,947.43	31,341,752.25	23,530,200.30	588,601.00	22,941,399.30	0.00
2111200	กองงานวิทยาเขตเพชรบุรี-รค	2210000	เงินรายได้	65561127000000	ผ.ง.บริหารจัดการการศึกษา	65110206	เครื่องดูดฝุ่น	15,000.00	15,000.00	0.00	0.00	15,000.00	15,000.00	0.00	14,766.00	234.00
2111200	กองงานวิทยาเขตเพชรบุรี-รค	2210000	เงินรายได้	65561127000000	ผ.ง.บริหารจัดการการศึกษา	65110313	เครื่องคอมพิวเตอร์ All in one	419,400.00	418,370.00	0.00	0.00	419,400.00	418,370.00	0.00	418,370.00	0.00
2111200	กองงานวิทยาเขตเพชรบุรี-รค	2210000	เงินรายได้	65561127000000	ผ.ง.บริหารจัดการการศึกษา	65110472	อุปกรณ์ผลิตสื่อสำหรับงานสื่อสารองค์กร	386,000.00	379,743.00	0.00	0.00	386,000.00	379,743.00	0.00	365,833.00	13,910.00
2111200	กองงานวิทยาเขตเพชรบุรี-รค	2210000	เงินรายได้	65561127000000	ผ.ง.บริหารจัดการการศึกษา	65110473	เครื่องฉีดน้ำแรงดันสูง	18,200.00	18,200.00	0.00	0.00	18,200.00	18,200.00	0.00	14,980.00	3,220.00
2111200	กองงานวิทยาเขตเพชรบุรี-รค	2210000	เงินรายได้	65561127000000	ผ.ง.บริหารจัดการการศึกษา	65110535	พัดลมติดผนัง	0.00	0.00	0.00	3,852.00	3,852.00	3,852.00	0.00	3,852.00	0.00
2111200	กองงานวิทยาเขตเพชรบุรี-รค	2210000	เงินรายได้	65561127000000	ผ.ง.บริหารจัดการการศึกษา	65110716	บันไดอลูมิเนียม 10 ชั้น	0.00	0.00	0.00	5,580.00	5,580.00	5,580.00	0.00	5,580.00	0.00
2111200	กองงานวิทยาเขตเพชรบุรี-รค	2210000	เงินรายได้	65561127000000	ผ.ง.บริหารจัดการการศึกษา	65110765	ถังพ่นยา	0.00	0.00	0.00	1,500.00	1,500.00	1,500.00	0.00	1,500.00	0.00
2111200	กองงานวิทยาเขตเพชรบุรี-รค	2210000	เงินรายได้	65562127080101	ค.ก.ช่วยเหลือผู้กระทบวิฤกต	65310116	ค.ก.ปรับปรุงระบบสัญญาณอินเทอร์เน็ต	70,000.00	64,200.00	0.00	0.00	70,000.00	64,200.00	0.00	499,944.46	55.54
2111200	กองงานวิทยาเขตเพชรบุรี-รค	2210000	เงินรายได้	65562127080101	ค.ก.ช่วยเหลือผู้กระทบวิฤกต	65310117	ค.ก.ให้ความช่วยเหลือฉุกเฉิน	500,000.00	500,000.00	0.00	0.00	500,000.00	500,000.00	0.00	11,600.00	0.00
2111200	กองงานวิทยาเขตเพชรบุรี-รค	2210000	เงินรายได้	65572148020101	พ.ส.กล.เน้นอนุรักษ์ฯ	65110589	ถังน้ำ PE ขนาด 2,000 ลิตร	0.00	0.00	0.00	11,600.00	11,600.00	11,600.00	0.00	2,560.00	0.00
2111200	กองงานวิทยาเขตเพชรบุรี-รค	2210000	เงินรายได้	65572148020101	พ.ส.กล.เน้นอนุรักษ์ฯ	65110669	รถเข็นปูน	0.00	0.00	0.00	2,560.00	2,560.00	2,560.00	0.00	29,425.00	0.00
2111200	กองงานวิทยาเขตเพชรบุรี-รค	2210000	เงินรายได้	65572148020101	พ.ส.กล.เน้นอนุรักษ์ฯ	65110763	รถ.ครุภัณฑ์8603.6/478	0.00	0.00	0.00	29,425.00	29,425.00	29,425.00	0.00	47,688.10	326.90
2111200	กองงานวิทยาเขตเพชรบุรี-รค	2210000	เงินรายได้	65572148020101	พ.ส.กล.เน้นอนุรักษ์ฯ	65310118	ค.ก.กำจัดขยะภายในมหาวิทยาลัยโดยใช้เตาเผา	80,000.00	80,000.00	31,985.00	0.00	48,015.00	48,015.00	0.00	9,812.70	187.30
2111200	กองงานวิทยาเขตเพชรบุรี-รค	2210000	เงินรายได้	65572148020101	พ.ส.กล.เน้นอนุรักษ์ฯ	65310119	ค.ก.ทำปุ๋ยจากใบไม้และแก้วโพลีพลาสติก	10,000.00	10,000.00	0.00	0.00	10,000.00	10,000.00	0.00	81,476.00	24.00
2111200	กองงานวิทยาเขตเพชรบุรี-รค	2210000	เงินรายได้	65572148020101	พ.ส.กล.เน้นอนุรักษ์ฯ	65310120	ค.ก.เพิ่มพื้นที่สีเขียวตามผังแม่บท	100,000.00	100,000.00	18,500.00	0.00	81,500.00	81,500.00	0.00	29,549,213.18	71,231.12
								50,980,200.00	41,763,627.54	11,540,382.27	384,500.03	39,085,384.25	30,607,745.30	977,801.00		



งบประมาณ เงินรายได้บริการวิชาการ กองงานวิทยาเขตเพชรบุรี ปี 2565 ณ 20 กันยายน 2565

ศูนย์เงินทุน	คำอธิบาย	เงินทุน	คำอธิบาย	แผนงาน	รายการรับ ลงทุน / โครงการ	ชื่อรายการลงทุน / โครงการ	งปม.จัดสรร	งปม.อนุมัติ	โอน	รับโอน	งปม.จัดสรรหลังโอน	งปม.อนุมัติหลังโอน	ตั้งงบประมาณ	อนุมัติคงเหลือ
2111200	กองงานวิทยาเขตเพชรบุรี-รด	3310000	เงินรายได้บริการวิชาการ	6555108900000	64310684	คก.การใช้พื้นที่ภายใน มศก.พบ	536,270.14	536,270.14	504,420.14	0.00	31,850.00	31,850.00	31,850.00	0.00
2111200	กองงานวิทยาเขตเพชรบุรี-รด	3310000	เงินรายได้บริการวิชาการ	6555108900000	64310843	คก.ตั้งโรงพยาบาลสนามในเครือข่าย อว	100,000.00	100,000.00	0.00	0.00	100,000.00	100,000.00	100,000.00	0.00
2111200	กองงานวิทยาเขตเพชรบุรี-รด	3310000	เงินรายได้บริการวิชาการ	6555108900000	65110552	พื้นอนุประจำหอพัก	0.00	0.00	0.00	290,250.00	290,250.00	290,250.00	290,250.00	0.00
2111200	กองงานวิทยาเขตเพชรบุรี-รด	3310000	เงินรายได้บริการวิชาการ	6555108900000	65310821	คก.ตั้งโรงพยาบาลสนามในเครือข่าย อว	300,000.00	300,000.00	290,250.00	0.00	9,750.00	9,750.00	9,750.00	0.00
2111200	กองงานวิทยาเขตเพชรบุรี-รด	3310000	เงินรายได้บริการวิชาการ	6555108900000	65920046	เงินเหลือ คก.ใช้พื้นที่ มศก.พบ.	0.00	0.00	0.00	403,536.11	403,536.11	403,536.11	0.00	403,536.11
							936,270.14	936,270.14	794,670.14	693,786.11	835,386.11	835,386.11	431,850.00	403,536.11

งบประมาณเงินรายได้ เงินบริจาค แหล่ง 3330000 กองงานวิทยาเขตเพชรบุรี ณ 20 กันยายน 2565

ศูนย์เงินทุน	คำอธิบาย	เงินทุน	คำอธิบาย	แผนงาน	ชื่อแผนงาน	รายการรับ ลงทุน / โครงการ	ชื่อรายการรับลงทุน / โครงการ	งบ.จัดสรร	งบ.อนุมัติ	โอน	รับโอน	งบ.จัดสรรหลังโอน	งบ.อนุมัติหลังโอน	ตัดงบประมาณ	อนุมัติคงเหลือ
2111200	กองงานวิทยาเขตเพชรบุรี-รด	3330000	เงินบริจาค มศก.	65542045070401	พ.คุณภาพชีวิต นศ.	62320074	เงินทุนการศึกษา	5,000.00	5,000.00	0.00	0.00	5,000.00	5,000.00	0.00	5,000.00
2111200	กองงานวิทยาเขตเพชรบุรี-รด	3330000	เงินบริจาค มศก.	65542045070401	พ.คุณภาพชีวิต นศ.	62320273	เงินสนับสนุนกิจกรรมนักศึกษา	40,936.55	40,936.55	0.00	0.00	40,936.55	40,936.55	0.00	40,936.55
2111200	กองงานวิทยาเขตเพชรบุรี-รด	3330000	เงินบริจาค มศก.	65542045070401	พ.คุณภาพชีวิต นศ.	62320274	เงินสนับสนุนกิจกรรมคณะ	36,579.00	36,579.00	0.00	0.00	36,579.00	36,579.00	0.00	36,579.00
2111200	กองงานวิทยาเขตเพชรบุรี-รด	3330000	เงินบริจาค มศก.	65561127000000	ผง.บริหารจัดการการศึกษา	62320045	เงินส่งของพระคณา	53,686.00	53,686.00	0.00	0.00	53,686.00	53,686.00	0.00	53,686.00
2111200	กองงานวิทยาเขตเพชรบุรี-รด	3330000	เงินบริจาค มศก.	65561127000000	ผง.บริหารจัดการการศึกษา	62320271	เงินบริจาคเพื่อจัดสร้างเวทาลัยพระคณา	2,733,091.46	2,733,091.46	0.00	0.00	2,733,091.46	2,733,091.46	46,943.16	2,686,148.30
2111200	กองงานวิทยาเขตเพชรบุรี-รด	3330000	เงินบริจาค มศก.	65561127000000	ผง.บริหารจัดการการศึกษา	62320272	เงินค่าบำรุงที่พักอาศัยของบุคลากร	2,539,475.64	2,539,475.64	16,820.51	0.00	2,522,655.13	2,522,655.13	343,946.59	2,178,708.54
2111200	กองงานวิทยาเขตเพชรบุรี-รด	3330000	เงินบริจาค มศก.	65561127000000	ผง.บริหารจัดการการศึกษา	62320263	เงินกองทุนพัฒนาวชิยาเขตสารสนเทศเพชรบุรี	69,871.00	69,871.00	0.00	0.00	69,871.00	69,871.00	0.00	69,871.00
2111200	กองงานวิทยาเขตเพชรบุรี-รด	3330000	เงินบริจาค มศก.	65561127000000	ผง.บริหารจัดการการศึกษา	63320127	เงินสนับสนุนกิจการ ม.ศิลปากร(สนง.เพชรบุรี)	1,902,744.15	1,902,744.15	144,985.00	0.00	1,757,759.15	1,757,759.15	523,954.00	1,233,805.15
2111200	กองงานวิทยาเขตเพชรบุรี-รด	3330000	เงินบริจาค มศก.	65561127000000	ผง.บริหารจัดการการศึกษา	63320128	เงินบริจาคเพื่อจัดสร้างเวทาลัยพระคณา	2,277,066.00	2,277,066.00	0.00	0.00	2,277,066.00	2,277,066.00	0.00	2,277,066.00
2111200	กองงานวิทยาเขตเพชรบุรี-รด	3330000	เงินบริจาค มศก.	65561127000000	ผง.บริหารจัดการการศึกษา	63320146	เงินค่าบำรุงที่พักอาศัยของบุคลากร	1,298,300.00	1,298,300.00	0.00	0.00	1,298,300.00	1,298,300.00	0.00	1,298,300.00
2111200	กองงานวิทยาเขตเพชรบุรี-รด	3330000	เงินบริจาค มศก.	65561127000000	ผง.บริหารจัดการการศึกษา	64320131	เงินค่าบำรุงที่พักอาศัยของบุคลากร มศก.	1,327,100.00	1,327,100.00	0.00	0.00	1,327,100.00	1,327,100.00	0.00	1,327,100.00
2111200	กองงานวิทยาเขตเพชรบุรี-รด	3330000	เงินบริจาค มศก.	65561127000000	ผง.บริหารจัดการการศึกษา	64320152	เงินบริจาคเพื่อจัดสร้างเวทาลัยพระคณา	64,292.00	64,292.00	0.00	0.00	64,292.00	64,292.00	0.00	64,292.00
2111200	กองงานวิทยาเขตเพชรบุรี-รด	3330000	เงินบริจาค มศก.	65561127000000	ผง.บริหารจัดการการศึกษา	64320153	เงินสนับสนุนกิจการ ม.ศิลปากร(สนง.เพชรบุรี)	97,892.96	97,892.96	0.00	0.00	97,892.96	97,892.96	0.00	97,892.96
2111200	กองงานวิทยาเขตเพชรบุรี-รด	3330000	เงินบริจาค มศก.	65561127000000	ผง.บริหารจัดการการศึกษา	65110481	หักลมโคจร	0.00	0.00	0.00	12,840.00	12,840.00	12,840.00	12,840.00	0.00
2111200	กองงานวิทยาเขตเพชรบุรี-รด	3330000	เงินบริจาค มศก.	65561127000000	ผง.บริหารจัดการการศึกษา	65110613	เครื่องวัดอุณหภูมิ	0.00	0.00	0.00	1,900.00	1,900.00	1,900.00	1,900.00	0.00
2111200	กองงานวิทยาเขตเพชรบุรี-รด	3330000	เงินบริจาค มศก.	65561127000000	ผง.บริหารจัดการการศึกษา	65110614	เครื่องวัดอุณหภูมิพร้อมขาตั้ง	0.00	0.00	0.00	2,080.51	2,080.51	2,080.51	2,080.51	0.00
2111200	กองงานวิทยาเขตเพชรบุรี-รด	3330000	เงินบริจาค มศก.	65561127000000	ผง.บริหารจัดการการศึกษา	65110636	รศ.ครุภัณฑ์8603.6/0095	0.00	0.00	0.00	21,721.00	21,721.00	21,721.00	21,721.00	0.00
2111200	กองงานวิทยาเขตเพชรบุรี-รด	3330000	เงินบริจาค มศก.	65561127000000	ผง.บริหารจัดการการศึกษา	65110721	ถังปิ้งมีอบ	0.00	0.00	0.00	12,519.00	12,519.00	12,519.00	12,519.00	0.00
2111200	กองงานวิทยาเขตเพชรบุรี-รด	3330000	เงินบริจาค มศก.	65561127000000	ผง.บริหารจัดการการศึกษา	65110725	โต๊ะไม้หิน	0.00	0.00	0.00	110,745.00	110,745.00	110,745.00	110,745.00	0.00
2111200	กองงานวิทยาเขตเพชรบุรี-รด	3330000	เงินบริจาค มศก.	65561127000000	ผง.บริหารจัดการการศึกษา	65320141	เงินค่าบำรุงที่พักอาศัยของบุคลากร มศก.	1,056,500.00	1,056,500.00	0.00	0.00	1,056,500.00	1,056,500.00	0.00	1,056,500.00
2111200	กองงานวิทยาเขตเพชรบุรี-รด	3330000	เงินบริจาค มศก.	65561127000000	ผง.บริหารจัดการการศึกษา	65320144	เงินบริจาคทุนการศึกษา	23,000.00	23,000.00	0.00	0.00	23,000.00	23,000.00	0.00	23,000.00
2111200	กองงานวิทยาเขตเพชรบุรี-รด	3330000	เงินบริจาค มศก.	65561127000000	ผง.บริหารจัดการการศึกษา	65320156	เงินบริจาคเพื่อจัดสร้างเวทาลัยพระคณา	102,538.32	102,538.32	0.00	0.00	102,538.32	102,538.32	0.00	102,538.32
2111200	กองงานวิทยาเขตเพชรบุรี-รด	3330000	เงินบริจาค มศก.	65561127000000	ผง.บริหารจัดการการศึกษา	65320181	เงินกองทุนส่งเสริมกิจการ มศก.	45,000.00	45,000.00	0.00	0.00	45,000.00	45,000.00	0.00	45,000.00
2111200	กองงานวิทยาเขตเพชรบุรี-รด	3330000	เงินบริจาค มศก.	65561127000000	ผง.บริหารจัดการการศึกษา			13,673,073.08	13,673,073.08	161,805.51	161,805.51	13,673,073.08	13,673,073.08	1,076,649.26	12,596,423.82

งบประมาณเงินกองทุนพัฒนาส่วนกลาง กองงานวิทยาเขตเพชรบุรี ปีงบประมาณ 2565 ณ 20 กันยายน 2565

ศูนย์เงินทุน	คำอธิบาย	เงินทุน	คำอธิบาย	แผนงาน	ชื่อแผนงาน	รายการงบประมาณ / โครงการ	ชื่อรายการงบประมาณ / โครงการ	งปม.จัดสรร	งปม.อนุมัติ	โอน	รับโอน	งปม.จัดสรรหลังโอน	งปม.อนุมัติหลังโอน	ตั้งงบประมาณ	อนุมัติคงเหลือ
2111200	กองงานวิทยาเขตเพชรบุรี-รด	3370000	กองทุนพัฒนามหาวิทยาลัยศิลปากร	64561075000000	ผง.จัดการศึกษาอุดมศึกษา	64110778	อุปกรณ์กระจายสัญญาณเครือข่ายไร้สาย	0.00	499,980.00	0.00	0.00	0.00	499,980.00	499,980.00	0.00
2111200	กองงานวิทยาเขตเพชรบุรี-รด	3370000	กองทุนพัฒนามหาวิทยาลัยศิลปากร	65561127000000	ผง.บริหารจัดการการการศึกษา	64110778	อุปกรณ์กระจายสัญญาณเครือข่ายไร้สาย	9.30	9.30	9.30	0.00	0.00	0.00	0.00	0.00
2111200	กองงานวิทยาเขตเพชรบุรี-รด	3370000	กองทุนพัฒนามหาวิทยาลัยศิลปากร	65561127000000	ผง.บริหารจัดการการการศึกษา	65110076	จอร์นาภาพ ชนิดมอดเตอร์ไฟฟ้า 120 นิ้ว	0.00	0.00	0.00	53,700.00	53,700.00	53,700.00	53,700.00	0.00
2111200	กองงานวิทยาเขตเพชรบุรี-รด	3370000	กองทุนพัฒนามหาวิทยาลัยศิลปากร	65561127000000	ผง.บริหารจัดการการการศึกษา	65110080	เครื่องฉายภาพ 3 มิติ	0.00	0.00	0.00	180,000.00	180,000.00	180,000.00	180,000.00	0.00
2111200	กองงานวิทยาเขตเพชรบุรี-รด	3370000	กองทุนพัฒนามหาวิทยาลัยศิลปากร	65561127000000	ผง.บริหารจัดการการการศึกษา	65110303	เครื่องคอมพิวเตอร์พกพา	0.00	0.00	0.00	174,945.00	174,945.00	174,945.00	174,945.00	0.00
2111200	กองงานวิทยาเขตเพชรบุรี-รด	3370000	กองทุนพัฒนามหาวิทยาลัยศิลปากร	65561127000000	ผง.บริหารจัดการการการศึกษา	65110307	เครื่องปรับอากาศ	0.00	0.00	0.00	90,950.00	90,950.00	90,950.00	90,950.00	0.00
2111200	กองงานวิทยาเขตเพชรบุรี-รด	3370000	กองทุนพัฒนามหาวิทยาลัยศิลปากร	65561127000000	ผง.บริหารจัดการการการศึกษา	65110553	ผ้าปูโต๊ะ	0.00	0.00	0.00	16,799.00	16,799.00	16,799.00	16,799.00	0.00
2111200	กองงานวิทยาเขตเพชรบุรี-รด	3370000	กองทุนพัฒนามหาวิทยาลัยศิลปากร	65561127000000	ผง.บริหารจัดการการการศึกษา	65110554	โต๊ะปิงปอง	0.00	0.00	0.00	45,000.00	45,000.00	45,000.00	45,000.00	0.00
2111200	กองงานวิทยาเขตเพชรบุรี-รด	3370000	กองทุนพัฒนามหาวิทยาลัยศิลปากร	65561127000000	ผง.บริหารจัดการการการศึกษา	65110555	เสาคอนกรีตชนิดขึงชั้นมีล้อเลื่อน	0.00	0.00	0.00	87,400.00	87,400.00	87,400.00	87,400.00	0.00
2111200	กองงานวิทยาเขตเพชรบุรี-รด	3370000	กองทุนพัฒนามหาวิทยาลัยศิลปากร	65561127000000	ผง.บริหารจัดการการการศึกษา	65110563	ครุภัณฑ์ในอาคารกิจกรรมและนันทนาการ	0.00	0.00	0.00	2,000,000.00	2,000,000.00	2,000,000.00	1,747,746.23	252,253.77
2111200	กองงานวิทยาเขตเพชรบุรี-รด	3370000	กองทุนพัฒนามหาวิทยาลัยศิลปากร	65561127000000	ผง.บริหารจัดการการการศึกษา	65110566	โคมไฟส่องสว่าง	0.00	0.00	0.00	21,250.00	21,250.00	21,250.00	21,250.00	0.00
2111200	กองงานวิทยาเขตเพชรบุรี-รด	3370000	กองทุนพัฒนามหาวิทยาลัยศิลปากร	65561127000000	ผง.บริหารจัดการการการศึกษา	65110567	เครื่องเสียงชุดเล็ก	0.00	0.00	0.00	67,281.60	67,281.60	67,281.60	67,281.60	0.00
2111200	กองงานวิทยาเขตเพชรบุรี-รด	3370000	กองทุนพัฒนามหาวิทยาลัยศิลปากร	65561127000000	ผง.บริหารจัดการการการศึกษา	65110569	เครื่องแปลงสัญญาณไฟเบอร์ออปติก	0.00	0.00	0.00	10,700.00	10,700.00	10,700.00	10,700.00	0.00
2111200	กองงานวิทยาเขตเพชรบุรี-รด	3370000	กองทุนพัฒนามหาวิทยาลัยศิลปากร	65561127000000	ผง.บริหารจัดการการการศึกษา	65110573	รถจักรยานยนต์8603.6/676	0.00	0.00	0.00	219,403.50	219,403.50	219,403.50	219,403.50	0.00
2111200	กองงานวิทยาเขตเพชรบุรี-รด	3370000	กองทุนพัฒนามหาวิทยาลัยศิลปากร	65561127000000	ผง.บริหารจัดการการการศึกษา	65110583	เครื่องวัดอุณหภูมิร่างกายแบบอัตโนมัติ	0.00	0.00	0.00	363,800.00	363,800.00	363,800.00	363,800.00	0.00
2111200	กองงานวิทยาเขตเพชรบุรี-รด	3370000	กองทุนพัฒนามหาวิทยาลัยศิลปากร	65561127000000	ผง.บริหารจัดการการการศึกษา	65110655	ตู้แช่อาหาร แบบ Open type	0.00	0.00	0.00	62,916.00	62,916.00	62,916.00	62,916.00	0.00
2111200	กองงานวิทยาเขตเพชรบุรี-รด	3370000	กองทุนพัฒนามหาวิทยาลัยศิลปากร	65561127000000	ผง.บริหารจัดการการการศึกษา	65110662	นาฬิกาข้อมือ	0.00	0.00	0.00	16,906.00	16,906.00	16,906.00	16,906.00	0.00
2111200	กองงานวิทยาเขตเพชรบุรี-รด	3370000	กองทุนพัฒนามหาวิทยาลัยศิลปากร	65561127000000	ผง.บริหารจัดการการการศึกษา	65110730	ระบบรักษาความปลอดภัย Fitness Room	0.00	0.00	0.00	99,938.00	99,938.00	99,938.00	99,938.00	63.00
2111200	กองงานวิทยาเขตเพชรบุรี-รด	3370000	กองทุนพัฒนามหาวิทยาลัยศิลปากร	65561127000000	ผง.บริหารจัดการการการศึกษา	65210020	สมทบ.ป.ระบบไฟฟ้า.เรียนรู้ด้านการจัด	0.00	0.00	12,833.05	42,095.37	29,262.32	29,262.32	29,262.32	0.00
2111200	กองงานวิทยาเขตเพชรบุรี-รด	3370000	กองทุนพัฒนามหาวิทยาลัยศิลปากร	65561127000000	ผง.บริหารจัดการการการศึกษา	65210033	ป.พ.พ.บริการนศ.	0.00	0.00	0.00	199,000.00	199,000.00	199,000.00	199,000.00	0.00
2111200	กองงานวิทยาเขตเพชรบุรี-รด	3370000	กองทุนพัฒนามหาวิทยาลัยศิลปากร	65561127000000	ผง.บริหารจัดการการการศึกษา	65920022	กองทุนพัฒนาส่วนกลาง	21,633,399.29	21,633,399.29	1,752,084.47	4,453,767.90	24,335,082.72	24,335,082.72	5,664,357.78	18,354,604.14
2111200	กองงานวิทยาเขตเพชรบุรี-รด	3370000	กองทุนพัฒนามหาวิทยาลัยศิลปากร	65561127000000	ผง.บริหารจัดการการการศึกษา			21,633,408.59	22,133,388.59	1,764,926.82	8,205,852.37	28,074,334.14	28,574,314.14	9,651,272.43	18,606,920.91

รายงานผลการดำเนินงาน งานบริการกลาง

เดือนสิงหาคม 2565

-----

1. การบันทึกข้อมูลการจัดซื้อจัดจ้างในระบบจัดซื้อจัดจ้างภาครัฐด้วยวิธีการทางอิเล็กทรอนิกส์ (e-GP)

มีการบันทึกข้อมูลการจัดซื้อจัดจ้างในระบบจัดซื้อจัดจ้างภาครัฐด้วยวิธีการทางอิเล็กทรอนิกส์ (e-GP)

1.1 จัดซื้อครุภัณฑ์ชุดเครื่องเสียงพร้อมลำโพงประจำห้องบรรยาย จำนวน 10 ชุด ด้วยวิธีประกวดราคาอิเล็กทรอนิกส์ (e-bidding)

.2 จัดซื้อครุภัณฑ์ระบบรักษาความปลอดภัยภายในมหาวิทยาลัยศิลปากร จำนวน 1 ระบบ ด้วยวิธีประกวดราคาอิเล็กทรอนิกส์ (e-bidding)

2. การทำสัญญาและจัดเก็บสัญญาซื้อขาย/สัญญาจ้าง

2.1 ไม่มีการทำสัญญาจ้าง ในเดือนสิงหาคม พ.ศ.2565

2.2 ไม่มีการทำสัญญาซื้อขาย ในเดือนสิงหาคม พ.ศ.2565

3. การตรวจสอบและขออนุมัติคืนหลักประกันสัญญาซื้อขายสัญญาจ้าง และจัดเก็บหนังสือค้ำประกันสัญญา ออกหนังสือรับรองผลงาน

3.1 ไม่มีการคืนหลักประกันสัญญาซื้อขาย/สัญญาจ้าง เดือนสิงหาคม พ.ศ.2565

3.2 ไม่มีการจัดเก็บหนังสือค้ำประกันสัญญาซื้อขาย/สัญญาจ้าง เดือนสิงหาคม พ.ศ.2565

3.3 ไม่มีการออกหนังสือรับรองผลงานในเดือนสิงหาคม พ.ศ.2565

4. การดำเนินงานด้านการรักษาความปลอดภัย เดือนสิงหาคม 2565

4.1 จำนวนยานพาหนะ เข้า – ออก

จำนวนรถเข้า ด้านหน้า ผลัดเช้า ตั้งแต่เวลา 07.00-19.00 น.

ประเภทรถ	จำนวนรถเข้า(คัน)	
	มีสติ๊กเกอร์	ไม่มีสติ๊กเกอร์
รถยนต์	1,622	1,448
รถจักรยานยนต์	260	532
รถยนต์ประเภทอื่น		9
รวม	1,882	1,989

จำนวนรถออก ด้านหน้า ผลัดเช้า ตั้งแต่เวลา 07.00-19.00 น.

ประเภทรถ	จำนวนรถเข้า(คัน)	
	มีสติ๊กเกอร์	ไม่มีสติ๊กเกอร์
รถยนต์	263	193
รถจักรยานยนต์	40	394
รถยนต์ประเภทอื่น		
รวม	303	587

จำนวนรถเข้า ด้านหน้า ผลัดตึก ตั้งแต่เวลา 19.00-07.00น.

ประเภทรถ	จำนวนรถเข้า(คัน)	
	มีสติกเกอร์	ไม่มีสติกเกอร์
รถยนต์	1,610	1,274
รถจักรยานยนต์	215	666
รถยนต์ประเภทอื่น		
รวม	1,825	1,940

จำนวนรถออก ด้านหน้า ผลัดตึก ตั้งแต่เวลา 19.00-07.00 น.

ประเภทรถ	จำนวนรถเข้า(คัน)	
	มีสติกเกอร์	ไม่มีสติกเกอร์
รถยนต์	285	258
รถจักรยานยนต์	60	465
รถยนต์ประเภทอื่น		
รวม	345	723

จำนวนรถเข้า ด้านหลัง ผลัดเช้าตั้งแต่เวลา 07.00-19.00 น.

ประเภทรถ	จำนวนรถเข้า(คัน)	
	มีสติกเกอร์	ไม่มีสติกเกอร์
รถยนต์	1,419	2,235
3รถจักรยานยนต์	976	1,782
รถยนต์ประเภทอื่น		4
รวม	2,395	4,021

จำนวนรถออก ด้านหลัง ผลัดเช้าตั้งแต่เวลา 07.00-19.00 น.

ประเภทรถ	จำนวนรถเข้า(คัน)	
	มีสติกเกอร์	ไม่มีสติกเกอร์
รถยนต์	498	601
รถจักรยานยนต์	204	1,706
รถยนต์ประเภทอื่น		
รวม	702	2,307

จำนวนรถเข้า ด้านหลัง ผลัดตึก ตั้งแต่เวลา 19.00-07.00 น.

ประเภทรถ	จำนวนรถเข้า(คัน)	
	มีสติกเกอร์	ไม่มีสติกเกอร์
รถยนต์	1,225	1,634
รถจักรยานยนต์	711	1,919

รถยนต์ประเภทอื่น		
รวม	1,936	2,307

จำนวนรถออก ด้านหลัง ผลัดตึก ตั้งแต่เวลา 19.00-07.00 น.

ประเภทรถ	จำนวนรถเข้า(คัน)	
	มีสติ๊กเกอร์	ไม่มีสติ๊กเกอร์
รถยนต์	1,225	1,634
รถจักรยานยนต์	711	1,919
รถยนต์ประเภทอื่น		
รวม	1,936	3,553

#### 4.2 รายงานสภาพการทำงานของกล้องวงจรปิด

สถานที่	จำนวนกล้อง	สภาพการทำงาน
อ.บริหาร(ในสำนักงาน)	8 ตัว	ทำงานปกติได้แก้ไขติดตั้งเหมือนเดิมแต่ยังไม่ได้แก้ไขในตัวที่เสีย
อ.บริหาร		
- ด้านนอกกล้องรุ่นใหม่	5 ตัว	ทำงานปกติ
- ชั้น 2	1 ตัว	ทำงานปกติ
ประตูด้านหน้า		
-ทางเข้า-ออก	4 ตัว	ทำงานปกติ
-360 องศาด้านหน้า	2 ตัว	ทำงานปกติ
-หน้าองค์พระมณฑป	1 ตัว	ทำงานปกติ
-ทางเข้าแยกเรียนรวม 2	3 ตัว	ทำงานปกติ
ประตูด้านหลัง		
-ทางเข้า-ออก	4 ตัว	ทำงานปกติ
-360 องศา(เสาไฟฟ้าแรกและ จุดรอรถราง 1)	2 ตัว	ทำงานปกติ
-แยกลานจันทร์	1 ตัว	ทำงานปกติ
-โรงพล	1 ตัว	ทำงานปกติ
- 360 องศา	1ตัว	ทำงานปกติ
แยกหน้าคณะสัตวศาสตร์	1 ตัว	ทำงานปกติ
ภายในศาลาแปดเหลี่ยม	2 ตัว	ทำงานปกติ
ประตูด้านหน้าทางเข้าแนวรั้ว	1 ตัว	ทำงานปกติ

ทางลานปฏิมากรรม		
หน่วยบริการประชาชน		
-ด้านหน้าหน่วยบริการ	3 ตัว	ทำงานปกติ
-ด้านข้างประตูทางเข้ามหาวิทยาลัย	1 ตัว	ทำงานปกติ

## 5. รายงานสรุปงานซ่อม รายละเอียดตามเอกสารแนบ

### สรุปผลการดำเนินงานซ่อม สิงหาคม 2565

รายละเอียดงานซ่อม	ซ่อมได้	จัดซื้อ	จัดจ้าง	งานค้าง	รวม
ไฟฟ้า	20	0	0	0	20
โทรศัพท์	5	0	0	0	5
เครื่องปรับอากาศ	9	0	3	0	12
โทรทัศน์	1	0	0	0	1
สุขาภิบาล/ประปา	24	10	1	0	35
ลิฟท์	1	0	0	0	1
อินเทอร์เน็ต	0	0	0	0	0
พัดลม/อุปกรณ์ไฟฟ้าอื่นๆ	2	2	0	0	4
งานอื่นๆ	9	0	3	0	12
<b>รวม</b>	<b>71</b>	<b>12</b>	<b>7</b>	<b>0</b>	<b>90</b>

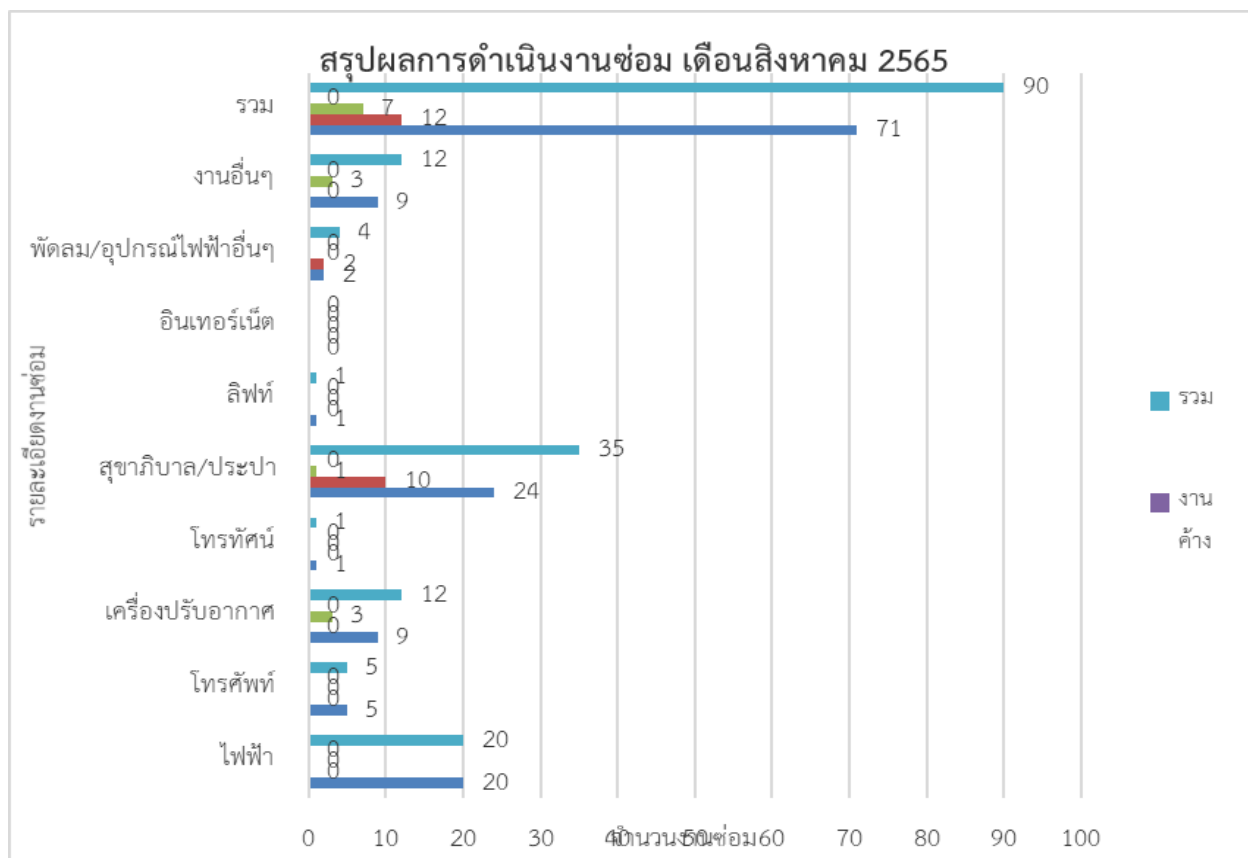

**สรุปผลการดำเนินงานซ่อมประจำวัน เดือน สิงหาคม 2565**

รายละเอียดงานซ่อม	รวม	อาคาร																		
		เรียนรวม 1	เรียนรวม 2	บริหาร	วิทยบริการ	OTOP	ICT1	ICT2	สัตวศาสตร์ฯ	โรงอาหารหอพัก	กิจกรรมและนันทนาการ	โรงอาหารกลาง	หอพักนักศึกษา	ที่พักบุคลากร	ศูนย์วิทยุ/ป้อมยาม	โรงพลศึกษา	โรงจودรณยต์	k-common	โรงผลิตน้ำประปา	ไฟฟ้านอกอาคาร
<b>ไฟฟ้า</b>	<b>20</b>																			
ซ่อมได้	20	8	2		1				1					7	1					
จัดซื้อ	0																			
จัดจ้าง	0																			
<b>โทรศัพท์</b>	<b>5</b>																			
ซ่อมได้	5	1		2					1				1							
จัดซื้อ	0																			
จัดจ้าง	0																			
<b>เครื่องปรับอากาศ</b>	<b>12</b>																			
ซ่อมได้	9				3				1				5							
จัดซื้อ	0																			
จัดจ้าง	3	2			1															
<b>โทรทัศน์</b>	<b>1</b>																			
ซ่อมได้	1												1							
จัดซื้อ	0																			
จัดจ้าง	0																			
<b>สุขาภิบาล/ประปา</b>	<b>35</b>																			
ซ่อมได้	24	6			2				11		4		1							
จัดซื้อ	10		7		1				1		1									
จัดจ้าง	1	1																		
<b>ลิฟท์</b>	<b>1</b>																			
ซ่อมได้	1				1															
จัดซื้อ	0																			
จัดจ้าง	0																			
<b>อินเทอร์เน็ต</b>	<b>0</b>																			
ซ่อมได้	0																			
จัดซื้อ	0																			
จัดจ้าง	0																			
<b>พัดลม/อุปกรณ์ไฟฟ้า</b>	<b>4</b>																			
ซ่อมได้	2	1											1							
จัดซื้อ	2				2															
จัดจ้าง	0																			
<b>งานอื่นๆ</b>	<b>12</b>																			
ซ่อมได้	9		1	2					1				3				1			
จัดซื้อ	0																			
จัดจ้าง	3		2										1							
<b>ค้ำซ่อม</b>	<b>0</b>																			
<b>รวมงานซ่อมทั้งหมด</b>	<b>90</b>	<b>19</b>	<b>12</b>	<b>4</b>	<b>11</b>	<b>0</b>	<b>1</b>	<b>0</b>	<b>2</b>	<b>14</b>	<b>0</b>	<b>5</b>	<b>7</b>	<b>13</b>	<b>1</b>	<b>0</b>	<b>1</b>	<b>0</b>	<b>0</b>	<b>0</b>



6. สรุปการแจ้งซ่อม Google form ผ่าน QR Code

งานซ่อมประจำวันใน Google form ผ่าน QR Code

เดือน สิงหาคม 2565

ลำดับ ที่	ประทับ เวลา	1.ขอแจ้ง ซ่อม	2.สถานที่ ซ่อม	3.โปรตระบุ ห้องที่ต้องการ ซ่อม	4.ลักษณะที่ชำรุด (โปรตระบุอาการ เสียเพื่อสะดวกกับ ผู้ซ่อม)	5.วันที่ สะดวกใน การซ่อม	6.เวลาที่ สะดวก ในการ ซ่อม	7.ชื่อ ผู้แจ้งซ่อม	ผลสัมฤทธิ์	วันที่ซ่อม เสร็จ	หมายเหตุ	ผู้รับผิดชอบ
1	25/7/2565, 10:18:55	งานอื่นๆ	อาคารเรียน รวม 2	ชั้น 1	เจาะปูนติด ป้ายอะครีค แจ้ง เตือนกล่องวงจร ปิด 3 ป้าย	27/7/2565	10:00:00	กฤษฎา ทรัพย์มา	แล้วเสร็จ	8/4/2565		อำนาจ
2	25/7/2565, 12:09:22	งาน สุขาภิบาล	อาคารโรง อาหารกลาง	ด้านข้างโรง อาหาร	ก๊อกสนามน้ำรั่ว	26/7/2565	15:00:00	กมลวรรณ อิทธิธนา นนท์	จัดซื้อ (กมลวรรณ)	27/7/2565	27/7/2565	อำนาจ
3	25/7/2565, 12:14:51	งาน สุขาภิบาล	อาคารโรง อาหาร หอพัก	ห้องน้ำหญิง 2	สายฉีดน้ำรั่ว	26/7/2565	10:00:00	กมลวรรณ อิทธิธนา นนท์	แล้วเสร็จ	26/7/2565		อำนาจ
4	25/7/2565, 15:32:20	งาน สุขาภิบาล	อาคารวิทย บริการ	ห้องน้ำชาย ชั้น 3	ชักโครกน้ำไหลไม่ หยุด เบื้องต้น แก้ไขแล้วแต่ไม่ หาย	26/7/2565	10:00:00	วิชัย จันทร์ทอง	แล้วเสร็จ	26/7/2565		อำนาจ

5	26/7/2565, 10:25:27	งาน สุขาภิบาล	อาคารเรียน รวม 1	Demo kitchen	ท่อน้ำรั่ว เปลี่ยนก๊อก	27/7/2565	9:00:00	วสุธา คน ชื่อ	จ้างซ่อม (การจัดการ )		27/7/2565	อำนาจ
6	27/7/2565, 9:10:55	งาน สุขาภิบาล	อาคารเรียน รวม 2	ห้องน้ำหญิงฝั่ง ตะวันตก	หัวชำระเสีย2อัน	27/7/2565	13:30:00	น้ำผึ้ง ทรัพย์มา	จัดซื้อ (วิทยาเขตฯ 2 งาน)	8/3/2565	8/2/2565	อำนาจ
7	27/7/2565, 9:20:02	งานไฟฟ้า	ศูนย์วิทยุ/ ป้อมยาม	หลอดเสีย	เสียไม่ติด	27/7/2565	9:00:00	สุวิมล	แล้วเสร็จ	27/7/2565		ประเสริฐ
8	1/8/2565, 11:04:04	งาน สุขาภิบาล	อาคารโรง อาหาร หอพัก	ซิงค์อ่างล้าง จานห้องเก็บ ของ (ซิงค์แรก)	ติดตั้งมิเตอร์น้ำ (มีวัสดุแล้ว)	8/3/2565	14:00:00	กมลวรรณ อิทธิธนา นนท์	แล้วเสร็จ	8/3/2565		อำนาจ
9	1/8/2565, 13:11:55	งานไฟฟ้า	อาคารวิทย บริการ	ห้องน้ำชาย ชั้น 1	พัดลมเปิดไม่ติดไฟ ไม่เข้า	8/2/2565	10:00:00	วิชัย จันทร์ทอง	จัดซื้อ (วิชัย)		8/2/2565	ประเสริฐ
10	1/8/2565, 13:14:50	งาน ปรับอากาศ	อาคารวิทย บริการ	ว.1401	แอร์มีน้ำไหล ออกมา	8/2/2565	13:00:00	วิชัย จันทร์ทอง	แล้วเสร็จ	8/2/2565		ปรีดา
11	1/8/2565, 13:35:24	งาน โทรศัพท์	อาคารเรียน รวม 1	ห้องเบเกอร์	ไม่มีสัญญาณ โทรศัพท์	8/2/2565	14:00:00	รัชนิดา เนียมเกิด	แล้วเสร็จ	8/2/2565		ปรีดา
12	1/8/2565, 15:01:46	งานไฟฟ้า	อาคารเรียน รวม 2	ทางเดินหน้า ห้อง ร.2313	หน้ากากคอมไฟ หลุดจากฝ้า	8/5/2565	9:00:00	ภควัต โรจนโพธิ์	แล้วเสร็จ	8/2/2565		ประเสริฐ

13	1/8/2565, 15:33:53	งานอื่นๆ	อาคารเรียน รวม 2	ประตูเหล็ก มีวนข้างโรง อาหารฝั่ง ตะวันออก	เปิด - ปิดไม่ได้	8/2/2565	9:30:00	กฤษฎา ทรัพย์มา	จัดจ้าง (วิทยาเขตฯ)		8/2/2565	ประเสริฐ
14	2/8/2565, 9:31:00	งานไฟฟ้า	อาคารวิทย บริการ	ห้องน้ำชายชั้น 3	พัดลมเปิดไม่ติดไฟ ไม่เข้า	8/2/2565	10:00:00	วิชัย จันทร์ทอง	จัดซื้อ(วิชัย)	8/2/2565		ประเสริฐ
15	2/8/2565, 9:45:29	งานไฟฟ้า	อาคารวิทย บริการ	ชั้น 3	เครื่องปรับอากาศ ดับทั้งหมดทุก เครื่อง	8/2/2565	8:20:00	วิชัย จันทร์ทอง	แล้วเสร็จ	8/2/2565		ประเสริฐ
16	2/8/2565, 9:54:19	งาน สุขาภิบาล	อาคารวิทย บริการ	ห้องน้ำชาย ชั้น 3	ท่อน้ำทิ้งโถ ปัสสาวะมีน้ำรั่วซึม	8/2/2565	13:00:00	วิชัย จันทร์ทอง	แล้วเสร็จ	26/8/2565		อำนาจ
17	2/8/2565, 10:33:56	งาน สุขาภิบาล	อาคารโรง อาหาร หอพัก	ด้านข้างโรง อาหาร ทิศ เหนือ k common	ท่อระบายน้ำเสีย ตัน	8/4/2565	14:30:00	กมลวรรณ อิทธิธนา นนท์	แล้วเสร็จ	8/3/2565		อำนาจ
18	2/8/2565, 15:18:57	งาน ปรับอากาศ	อาคารวิทย บริการ	ว.1308 / 5	มีน้ำหยดลงมา เยอะมาก	8/2/2565	15:30:00	วิชัย จันทร์ทอง	แล้วเสร็จ	8/2/2565		ปรีดา
19	2/8/2565, 16:07:27	งาน ปรับอากาศ	อาคารวิทย บริการ	ว.1307	คอมเพรสเซอร์ไม่ สตาร์ท	8/2/2565	15:30:00	วิชัย จันทร์ทอง	แล้วเสร็จ	8/2/2565		ปรีดา
20	2/8/2565, 16:10:30	งาน สุขาภิบาล	อาคารวิทย บริการ	ห้องน้ำหญิง ชั้น 1	ก๊อกน้ำอ่างล้างมือ ชำรุดมีน้ำรั่วซึม ตลอดเวลา	8/3/2565	10:00:00	วิชัย จันทร์ทอง	จัดซื้อวัสดุ (วิทยาเขตฯ)		8/5/2565	อำนาจ

21	2/8/2565, 16:46:55	งาน ปรับอากาศ	อาคาร หอพัก นักศึกษา 3	พ.3107	แอร์น้ำหยด	8/3/2565	10:00:00	ทิพวรรณ จันทร์สง่า	แล้วเสร็จ	8/3/2565		ปรีดา
22	3/8/2565, 8:59:08	งาน สุขาภิบาล	อาคารเรียน รวม 1	ชั้น2ด้าน สำนักงาน ห้องน้ำชาย	1.โถฉีน้ำไหล ตลอด.2.อ่างล้าง หน้าน้ำไหลน้อย	8/4/2565	8:30:00	กุหลาบ นาคสิงห์	แล้วเสร็จ 2 งาน	8/4/2565		อำนาจ
23	3/8/2565, 12:57:23	งานอื่นๆ	อาคารที่พัก บุคลากร	235	กะเบื้องพื้นโคง เปิดปิดประตู ลำบาก และประตู ตก	26/8/2565	9:00:00	เอกกฤต เลิศวิทยา ประดิษฐ์	จัดจ้าง (วันเพ็ญ)		18/8/2565	อำนาจ
24	3/8/2565, 20:33:16	งานอื่นๆ	อาคารที่พัก บุคลากร	307	ประตูผีด	8/9/2565	10:00:00	จุฑามาศ เมฆนิตติ	แล้วเสร็จ	23/8/2565		อำนาจ
25	4/8/2565, 9:41:37	งาน ปรับอากาศ	อาคาร หอพัก นักศึกษา 5	5409	น้ำแอร์หยด	8/5/2565	13:00:00	สุภาวดี ศรีอ้อด	แล้วเสร็จ	8/5/2565		ปรีดา
26	5/8/2565, 12:47:15	งาน สุขาภิบาล	อาคารที่พัก บุคลากร	418	สายฝักบัวอาบน้ำ รั่ว	8/8/2565	13:30:00	ณัฐนา ลีพรัตน์ รักษ์	แล้วเสร็จ	8/9/2565		อำนาจ
27	5/8/2565, 14:37:22	งานอื่นๆ	อาคารที่พัก บุคลากร	434	ประตูผีด ไขกุญแจ ไม่ออก มุ่งลวด ห้องน้ำขาด	8/9/2565	9:00:00	อ.ดร.รัก ชนก โสภา พิศ	แล้วเสร็จ	8/9/2565		อำนาจ
28	7/8/2565, 10:47:44	งาน ปรับอากาศ	อาคาร หอพัก นักศึกษา 2	สำนักงาน หอพัก	แอร์มีน้ำหยด	8/8/2565	9:30:00	เนวลักษณ์ มังสา	แล้วเสร็จ	8/9/2565		ปรีดา

29	7/8/2565, 11:50:33	งาน ปรับอากาศ	อาคาร หอพัก นักศึกษา 5	5426	แอร์ไม่เย็น	8/10/2565	13:00:00	กัลยา แซ่ หลู่	แล้วเสร็จ	8/10/2565		ปรีดา
30	8/8/2565, 8:08:06	งาน โทรศัพท์	อาคาร หอพัก นักศึกษา 3	สำนักงาน หอพัก3	โทรศัพท์สายในไม่ สามารถใช้งานได้ (สายไม่ว่าง)	8/8/2565	9:00:00	พรสวรรค์ สีนาก	แล้วเสร็จ	8/8/2565		ปรีดา
31	8/8/2565, 10:45:17	งาน สุขาภิบาล	อาคารโรง อาหาร หอพัก	ด้านข้างโรง อาหาร	ก๊อกน้ำชำรุด/มี วัสดุเปลี่ยน	8/9/2565	14:30:00	กมลวรรณ อิทธิธนา นนท์	แล้วเสร็จ	8/9/2565		อำนาจ
32	8/8/2565, 10:46:54	งานไฟฟ้า	อาคารที่พัก บุคลากร	บันไดหนีไฟ ชั้น 2 ทิศ ตะวันออก และทางเดิน ชั้น 1 ฝั่ง ตะวันออก (ใกล้ที่จอดรถ มอเตอร์ไซด์))	หลอดไฟเสีย 3 หลอด (หลอดสั้น)	8/9/2565	13:30:00	วันเพ็ญ	แล้วเสร็จ 3 งาน	8/9/2565		ประเสริฐ
33	9/8/2565, 9:16:57	งานไฟฟ้า	อาคารที่พัก บุคลากร	215	ไฟฟ้าไม่เข้าเครื่อง ทำน้ำอุ่น	8/9/2565	13:00:00	นงลักษณ์	แล้วเสร็จ	8/9/2565		ประเสริฐ
34	9/8/2565, 14:29:54	งาน โทรศัพท์	อาคาร ปฏิบัติการ คณะสัตว ศาสตร์	งาน คอมพิวเตอร์ และ สารสนเทศ	ขึ้นสัญญาณไม่ว่าง โทรออกไม่ได้	8/10/2565	13:00:00	จารุกิตติ์ สมโสภณ	แล้วเสร็จ	8/10/2565		ปรีดา

35	9/8/2565, 14:38:49	งานไฟฟ้า	อาคารที่พัก บุคลากร	ในห้องน้ำ ชั้น 1 / บันไดหนี ไฟ ชั้น 1 ฝั่ง ทิศตะวันตก	หลอดไฟเสีย รวม จำนวน 2 หลอด (หลอดสั้น)	8/9/2565	14:45:00	ชุตินา	แล้วเสร็จ 2 งาน	8/9/2565		ประเสริฐ
36	9/8/2565, 15:32:14	ลิฟท์	อาคารวิทย บริการ	ลิฟต์โถงกลาง	ปุ่มชั้น 1 กดไม่ได้	9/10/2565	9:00:00	วิชัย จันทร์ทอง	แล้วเสร็จ	8/10/2565		ประเสริฐ
37	10/8/2565, 14:48:11	งานไฟฟ้า	อาคารเรียน รวม 2	ห้องน้ำชายชั้น สองฝั่ง ตะวันตก	ไฟหน้ากระจก ห้องน้ำเสีย1หลอด (หลอดยาว)	8/11/2565	9:30:00	น้ำผึ้ง ทรัพย์มา	แล้วเสร็จ	8/11/2565		ประเสริฐ
38	11/8/2565, 9:09:42	งาน สุขาภิบาล	อาคารโรง อาหาร หอพัก	ร้านคุณประ ทุม (ก๋วยเตี๋ยว)	ตรวจสอบมิเตอร์ น้ำ	8/11/2565	14:30:00	กมลวรรณ	จัดซื้อวัสดุ (กมลวรรณ)		8/11/2565	อำนาจ
39	11/8/2565, 9:45:32	งาน โทรศัพท์	อาคาร บริหาร	ห้องผลิต ข้อสอบ	โทรศัพท์ไม่มี สัญญาณ	8/11/2565	10:00:00	วิรัช วิรัช	แล้วเสร็จ	8/11/2565		ปรีดา
40	11/8/2565, 10:39:44	งาน ปรับอากาศ	อาคารวิทย บริการ	ว.1401	เปิดไม่ติด	8/11/2565	11:00:00	วิชัย จันทร์ทอง	จัดจ้าง (วิทยาเขตฯ)		16/8/2565	ปรีดา
41	15/8/2565, 9:10:07	งานอื่นๆ	อาคาร บริหาร	สำนักงานคณะ ict	เปลี่ยนลูกบิด ประตูห้อง	16/8/2565	10:00:00	ชัยรัฐ กัญญา สือ จันทร์	แล้วเสร็จ	18/8/2565		อำนาจ
42	15/8/2565, 18:52:20	งาน ปรับอากาศ	อาคารเรียน รวม 1	ภัตตาคารเว อริเดียน	เบรกเกอร์แอร์ตั้ง	16/8/2565	10:00:00	จันทิมา สีปานเงิน	คณะ วจก. จัดจ้าง		17/8/2565	ปรีดา
43	16/8/2565, 8:53:26	งาน ปรับอากาศ	อาคารเรียน รวม 1	Demo kitchen	แอร์ไม่ทำงาน	17/8/2565	13:00:00	วสุธา คน ชื่อ	คณะ วจก. จัดจ้าง		17/8/2565	ปรีดา

44	16/8/2565, 16:59:35	งาน สุขาภิบาล	อาคาร หอพัก นักศึกษา 2	ด้านหลังโรง อาหาร (ซ่อม ด่วน)	ระบบน้ำประปา ต้องเปิดปั้มน้ำ น้ำ จึงไหล โดยปกติไม่ ต้องใช้ระบบปั้มน้ำ	17/8/2565	9:30:00	กมลวรรณ อิทธิธนา นนท์	แล้วเสร็จ	22/8/2565		อำนาจ
45	17/8/2565, 9:15:34	งาน ปรับอากาศ	อาคาร ปฏิบัติการ คณะสัตว ศาสตร์	สทก.1218	พัดลมไม่ทำงาน	17/8/2565	10:00:00	รัตติยา มาพร้อม	แล้วเสร็จ	17/8/2565		ปรีดา
46	17/8/2565, 9:25:24	งาน สุขาภิบาล	อาคารเรียน รวม 1	ชั้น4ห้อง 417,413	สายชำระชำรุด	18/8/2565	8:30:00	ศุภจิต จัน เกิด	แล้วเสร็จ	26/8/2565		อำนาจ
47	17/8/2565, 9:33:27	งานอื่นๆ	อาคารเรียน รวม 1	ชั้น4ห้อง สำนักงาน	สายเครื่องดูดฝุ่น ชำรุด	18/8/2565	8:30:00	ศุภจิต จัน เกิด	แล้วเสร็จ	18/8/2565		ประเสริฐ
48	17/8/2565, 9:49:27	งาน สุขาภิบาล	อาคารเรียน รวม 2	ห้องน้ำหญิง ฝั่งตะวันออก	ฝาซັกโครกเสีย 1 อัน	18/8/2565	10:30:00	อรอนงค์ โพธิ์สุวรรณ	จัดซื้อวัสดุ (วิทยาเขตฯ)	19/8/2565	18/8/2565	อำนาจ
49	17/8/2565, 9:51:41	งาน สุขาภิบาล	อาคารเรียน รวม 2	ห้องน้ำชาย ฝั่ง ตะวันออก	ฝนซັกโครกเสีย 2 อัน	18/8/2565	10:30:00	อรอนงค์ โพธิ์สุวรรณ	จัดซื้อวัสดุ (วิทยาเขตฯ 18/8/65)	19/8/2565		อำนาจ
50	17/8/2565, 19:19:06	งาน สุขาภิบาล	อาคาร ต้นแบบ ปฏิบัติการฯ 1	ห้องน้ำชาย ชั้น1	ลูกบิดประตูล็อก ค้าง เปิดไม่ได้	18/8/2565	9:00:00	อภิสิทธิ์ ปุมเพชร	แล้วเสร็จ	18/8/2565		อำนาจ

51	18/8/2565, 13:32:39	งาน สุขาภิบาล	อาคารเรียน รวม 2	ห้องน้ำหญิง ชั้น3 ฝั่ง ตะวันตก	สายฉีดน้ำมีน้ำ รั่วซึมออกมาทำให้ น้ำท่วมพื้นห้องน้ำ	18/8/2565	14:00:00	จิตติยา สม ยา	จัดซื้อวัสดุ (วิทยาเขตฯ)	19/8/2565	18/8/2565	อำนาจ
52	18/8/2565, 13:35:28	งาน สุขาภิบาล	อาคารเรียน รวม 2	ห้องน้ำหญิง ตะวันตก	หัวชำระเสีย1อัน คะ	19/8/2565	9:30:00	น้ำผึ้ง ทรัพย์มา	จัดซื้อวัสดุ (วิทยาเขตฯ)	19/8/2565	18/8/2565	อำนาจ
53	18/8/2565, 14:46:48	งานอื่นๆ	อาคารเรียน รวม 2	ประตูม้วนฝั่ง บริหาร	เปิดได้ครั้งเดียว	19/8/2565	9:00:00	กฤษฎา ทรัพย์มา	จัดจ้าง (วิทยาเขตฯ)			ประเสริฐ
54	18/8/2565, 16:53:40	งาน โทรศัพท์	อาคาร บริหาร	สนง.กองงาน วิทยาเขต	โทรศัพท์ไม่มี สัญญาณ 300014	19/8/2565	9:00:00	นิลวรรณ	แล้วเสร็จ	19/8/2565		ปรีดา
55	19/8/2565, 8:40:41	งานอื่นๆ	อาคาร บริหาร	โรงรถหน้า อาคารบริหาร	แผ่นป้ายที่จอดรถ คนบดีสัตวศาสตร์ฯ ชำรุด1ข้าง	19/8/2565	10:00:00	ปรียาภรณ์ ทองคำ	แล้วเสร็จ	26/8/2565		อำนาจ
56	19/8/2565, 18:09:45	งานอื่นๆ	อาคารที่พัก บุคลากร	มุงลวดประตู หลัง	มุงลวดขาด ต้องการเปลี่ยน	25/8/2565	14:00:00	อ.ดร.รัก ชนก โสภา พิศ	แล้วเสร็จ	25/8/2565		อำนาจ
57	21/8/2565, 22:24:20	งานไฟฟ้า	อาคารที่พัก บุคลากร	427	สวิทซ์ไฟห้องน้ำ ช้อตไฟไม่ติด ไฟ ระเบียงหลังห้องไม่ ติด	22/8/2565	10:00:00	ประภาศรี ยินดี	แล้วเสร็จ 2 งาน	22/8/2565		ประเสริฐ
58	22/8/2565, 9:20:32	งานอื่นๆ	อาคาร บริหาร	โถงกลาง ชั้น 1	เก้าอี้ยวนี้อุดหลุด	22/8/2565	10:00:00	มาลินี	แล้วเสร็จ	22/8/2565		อำนาจ



59	22/8/2565, 16:29:58	งาน สุขาภิบาล	อาคารโรง อาหาร หอพัก	ห้องน้ำหญิง	1.ก๊อกล้างมือน้ำไม่ ไหล,2.ใต้อ่างท่อ หลวม	24/8/2565	14:00:00	กมลวรรณ	แล้วเสร็จ 2 งาน	24/8/2565		อำนาจ
60	22/8/2565, 16:31:51	งาน สุขาภิบาล	อาคารโรง อาหาร หอพัก	อ่างล้างจาน คุณกรรณิกา/ ร้าน ข้าวราดแกง	ท่อยนต์ขาด	24/8/2565	14:00:00	กมลวรรณ	แล้วเสร็จ	24/8/2565		อำนาจ
61	22/8/2565, 16:34:22	งานไฟฟ้า	อาคารโรง อาหาร หอพัก	ร้าน 1/ร้าน4	หลอดไฟกระพริบ/ มีหลอดไฟแล้ว	24/8/2565	14:00:00	กมลวรรณ	แล้วเสร็จ	25/8/2565		ประเสริฐ
62	23/8/2565, 11:38:55	งาน สุขาภิบาล	อาคารโรง อาหาร หอพัก	ห้องน้ำหญิง- ชาย	หัวฉีดชำระหัก 2/ น้ำรั่ว 1 (มีวัสดุ)	24/8/2565	14:30:00	กมลวรรณ	แล้วเสร็จ 3 งาน	24/8/2565		อำนาจ
63	23/8/2565, 11:41:26	งาน สุขาภิบาล	อาคารโรง อาหารกลาง	ห้องน้ำชาย- หญิง	ที่ฉีดชำระหัก 2/ หัวฉีดน้ำรั่ว 2	25/8/2565	14:00:00	กมลวรรณ	แล้วเสร็จ 4 งาน	24/8/2565		อำนาจ
64	23/8/2565, 11:56:35	งาน สุขาภิบาล	อาคารโรง อาหาร หอพัก	ระบบ น้ำประปา ที่ โรงอาหาร	ซ่อมด่วน ระบบน้ำ ต้องใช้เครื่องปั้มน้ำ ..ปกติไม่ต้องใช้	23/8/2565	13:00:00	กมลวรรณ	แล้วเสร็จ	25/8/2565		อำนาจ
65	23/8/2565, 15:24:43	งาน ปรับอากาศ	อาคาร หอพัก นักศึกษา 2	2230	น้ำแอร์หยด	24/8/2565	13:30:00	ธรรม์เกียรติ ชุมแสง	แล้วเสร็จ	24/8/2565		ปรีดา
66	23/8/2565, 17:30:44	งานโทรทัศน์	อาคาร หอพัก นักศึกษา 2	2104	หัวเสียบต่อ สัญญาณทีวีใช้ ไม่ได้	24/8/2565	10:00:00	มัณฑนา สินเมือง	แล้วเสร็จ	24/8/2565		ปรีดา

67	24/8/2565, 14:50:14	งาน สุขาภิบาล	อาคารเรียน รวม 1	ห้องน้ำชั้น1 ด้านสำนักงาน	1อ่างล้างหน้าตัน/ สายชำระชำรุด	25/8/2565	8:30:00	วิยะดา มิ่ง สา	แล้วเสร็จ	26/8/2565		อำนาจ
68	24/8/2565, 14:55:06	งานไฟฟ้า	อาคารเรียน รวม 1	ชั้น3	โชนสีม่วงหลอดไฟ เสีย8หลอด(มีวัสดุ)	25/8/2565	8:30:00	กนกพร แข่งขัน	แล้วเสร็จ 8 งาน	25/8/2565		ประเสริฐ

### 7. การปฏิบัติงานดูแลพื้นที่ และภูมิทัศน์

ปฏิบัติงานพื้นที่รวม

- ตัดหญ้าพื้นที่ปลูกยางนา และพื้นที่ศูนย์การเรียนรู้
- ตัดหญ้าพื้นที่บ่อบำบัดน้ำเสีย

### 8. งบประมาณเงินรายได้ กองงานวิทยาเขตเพชรบุรี (ซ่อมแซม จ้างเหมา ใช้สอย เชื้อเพลิง) ประจำปีงบประมาณ 2565

งบประมาณเงินรายได้ กองงานวิทยาเขตเพชรบุรี

ประจำเดือนสิงหาคม 2565

ลำดับ	ว/ด/ป	รายการ	เงินรายได้มหาวิทยาลัยฯ					
			ค่าซ่อมแซม	จ้างเหมาบริการ	ค่าใช้สอยอื่นๆ	ค่าวัสดุเชื้อเพลิง	ค่าเช่ารถไป รพ.	ปรับปรุงหอพัก
		<b>งบประมาณคงเหลือ</b>	312,801.26	295,815.27	171,955.00	- 65,520.50	87,100.00	101,396.50
1	8 ส.ค.65	ค่าจ้างแม่บ้านทำความสะอาดโรงอาหาร ประจำเดือน กรกฎาคม 2565 (คุณมาเลียม อยู่ชมบุญ)		9,800.00				

2	8 ส.ค.65	ค่าจ้างแม่บ้านทำความสะอาดโรงอาหาร ประจำเดือน กรกฎาคม 2565 (คุณสุภาพร พูลสวัสดิ์)		7,000.00				
3	8 ส.ค.65	ค่าจ้างแม่บ้านทำความสะอาดโรงอาหาร ประจำเดือน กรกฎาคม 2565 (คุณณภัทรวรรณ อินทริง)		9,170.00				
4	8 ส.ค.65	ค่าจ้างแม่บ้านทำความสะอาดโรงอาหาร ประจำเดือน กรกฎาคม 2565 (คุณศิริพร ทองมี)		9,100.00				
5	9 ส.ค.65	จ้างซ่อมแซมท่อน้ำตีรั่วในผนังคอนกรีต ห้องน้ำหญิง อาคารวิทยบริการ ชั้น 3 -เปลี่ยนท่อเหล็กเป็นท่อพีวีซี จำนวน 2 จุด -เปลี่ยนท่อน้ำตีในผนังคอนกรีต จำนวน 2 จุด -ปูกระเบื้อง จำนวน 2 จุด, แก้ไขวาล์วน้ำ จำนวน 3 ตัว -ติดตั้งชักโครก จำนวน 3 ชุด, ติดตั้งสายชำระ จำนวน 3 ชุด -ติดตั้งประตุน้ำ 4 ทาง จำนวน 3 ชุด		23,000.00				
6	10 ส.ค.65	ค่าวัสดุเชื้อเพลิง (น้ำมันดีเซล) สำหรับเครื่องกำเนิดไฟฟ้า จำนวน 320 ลิตร				11,270.40		
7	10 ส.ค.65	จ้างทำความสะอาดชุดเครื่องนอนห้องพยาบาล			1,720.00			

8	10 ส.ค.65	จ้างซ่อมบูชเตอร์ปั้ม อาคารหอพักนักศึกษา 2 ชั้น 6 -เคลือบ ออบชดลวดมอเตอร์ จำนวน 1 ตัว -เปลี่ยนตลับลูกปืนหน้า-หลัง No.1 จำนวน 2 ตลับ -เปลี่ยนแม่คซิลปั้มน้ำ No.1 จำนวน 1 ตัว -เปลี่ยนโอริงชุดปั้ม No.1 จำนวน 1 ตัว -งานทดสอบระบบ จำนวน 1 งาน		7,500.00				
9	10 ส.ค.65	จ้างซ่อมเครื่องสำรองไฟฟ้า หอพักนักศึกษา 3-4 -เปลี่ยนแบตเตอรี่ ขนาด 12V 9AH จำนวน 4 ลูก -งานตรวจเช็คและทำความสะอาด	5,885.00					
10	17 ส.ค.65	งานจ้างเหมาบริการรักษาความปลอดภัย ประจำเดือนกรกฎาคม 2565		126,000.00				
11	17 ส.ค.65	จ้างซ่อมแซมรถกระเช้าทะเบียน 81-2433 พบ. -งานเปลี่ยนสายไฮดรอลิค	4,000.00					
12	19 ส.ค.65	จ้างปรับปรุงสถานที่เป็นที่สูบบุหรี่ จำนวน 2 พื้นที่ -บริเวณอาคารวิทยบริการ -บริเวณอาคารเรียนรวม 2		40,488.80				
13	19 ส.ค.65	จ้างซ่อมประตุม้วนอาคารเรียนรวม 2 (ทิศตะวันตก) -งานซ่อมมอเตอร์ -งานซ่อมบานพับประตุม้วน		6,500.00				
14	19 ส.ค.65	จ้างเปลี่ยนถ่ายน้ำมันเครื่องรถยนต์ บม 2015 พบ. -น้ำมันเครื่อง, น้ำมันล้างเครื่องยนต์ -เช็คระยะ, ไล่กรองอากาศ, ปะเก็น, งานอื่นๆ	5,089.94					

15	19 ส.ค.65	จ้างดูแลห้องออกกำลังกาย ณ อาคารกิจกรรมฯ -วันที่ 25-31 กรกฎาคม 2565		3,500.00				
16	19 ส.ค.65	ค่าวัสดุเชื้อเพลิงวิทยาเขตฯ เดือนกรกฎาคม 2565 -รถทะเบียน กค.3080 พบ. เป็นเงิน 4,260.-บาท -รถทะเบียน นช 893 พบ. เป็นเงิน 6,830.-บาท -รถทะเบียน นช 2808 พบ. เป็นเงิน 2,435.-บาท -รถทะเบียน สฎ 8639 กทม. เป็นเงิน 2,918.-บาท -รถทะเบียน นช 1866 พบ.เป็นเงิน 2,220.-บาท -รถทะเบียน บม 2105 พบ. เป็นเงิน 0.-บาท -รถทะเบียน 81-2433 พบ. เป็นเงิน 0.-บาท -รถทะเบียน กต 2879 พบ. เป็นเงิน 8,355.-บาท -รถทะเบียน 81-4770 พบ. เป็นเงิน 0.- บาท -งาน รปภ. เป็นเงิน 3,166.80 บาท -งานสวนและสนาม เป็นเงิน 17,127.- บาท				47,313.80		
17	19 ส.ค.65	จ้างซ่อมไฟฟ้า ด้านหน้าอาคารเรียนรวม 1		6,368.64				
18	23 ส.ค.65	จ้างทำกรงใส่ถังขยะ บริเวณอาคารกิจกรรมและ นันทนาการ -โครงเหล็กสำหรับใส่ถังขยะ จำนวน 4 ช่อง -ฐานคอนกรีต หนา 10 เซนติเมตร		40,000.00				
19	23 ส.ค.65	งานซ่อมท่อน้ำประปารั่วใต้พื้น บริเวณโรงผลิต น้ำประปา (กรณีเร่งด่วน)		18,000.00				
20	23 ส.ค.65	จ้างทำความสะอาดชุดเครื่องนอนห้องพยาบาล			3,370.00			

21	24 ส.ค.65	จ้างวางท่อเมนประปา HDPE 160mm. Pn6 ณ โรง ผลิตน้ำประปา -งานเดินท่อเมนประปา HDPE 160mm. Pn6 ความ ยาว 215 เมตร -สตับเอ็นชุดคู่ 160mm. Pn10 จำนวน 2 ชุด		122,943.00				
22	24 ส.ค.65	จ้างเหมาปรับพื้นที่พร้อมปูทางเดินรอบรั้วบ้านจำหน่าย ผลิตภัณฑ์จากศูนย์การเรียนรู้เศรษฐกิจพอเพียงและ นวัตกรรมการเกษตรอัจฉริยะ -งานปรับพื้นที่เพื่อปูแผ่นทางเดิน พื้นที่ 250 ตร.ม. -งานปูแผ่นทางเท้าขนาด 40x40 เซนติเมตร พื้นที่ 220 ตร.ม. -งานทำขอบล้อมต้นไม้และขอบล้อมแนวปูแผ่นทาง เท้า พื้นที่ 80 เมตร		133,001.00				
23	24 ส.ค.65	จ้างซ่อมแซมเครื่องปรับอากาศ ห้อง ว.1401 อาคาร วิทยบริการ -เปลี่ยนชุดรีโมทเครื่องปรับอากาศ ห้อง ว.1401 -รีโมทเครื่องปรับอากาศ จำนวน 2 ชุด	7,490.00					
รวมค่าใช้จ่ายประจำเดือนสิงหาคม 2565			22,464.94	562,371.44	5,090.00	58,584.20	-	-
งบประมาณคงเหลือในปีงบประมาณ 2565			290,336.32	- 266,556.17	166,865.00	- 124,104.70	87,100.00	101,396.50

## 9. การเบิกจ่ายเงินรายได้ และงบประมาณคงเหลือ ระหว่างเดือนตุลาคม 2564 ถึงเดือนสิงหาคม 2565

รายงานผลการใช้จ่ายงบประมาณเงินรายได้ ประจำปีงบประมาณ 2565 (ค่าใช้สอย)

กองงานวิทยาเขตเพชรบุรี

รายการ	จัดสรร 2565	ผลการใช้จ่ายงบประมาณประจำปี									รวมใช้จ่าย	คงเหลือ
		ต.ค.64 - ธค.64	ม.ค.65	ก.พ.65	มี.ค.65	เม.ย.65	พ.ค.65	มิ.ย.65	ก.ค.65	ส.ค.65		
		<b>กองงานวิทยาเขตเพชรบุรี</b>										
ค่าซ่อมแซมบำรุงรักษาทรัพย์สิน	1,000,000.00	201,523.59	36,230.77	118,031.17	91,078.18	25,229.53	10,435.71	97,808.89	106,860.90	22,464.94	709,663.68	290,336.32
ค่าจ้างเหมาบริการ	2,000,000.00	304,300.00	208,300.00	140,000.00	150,580.00	88,780.00	344,930.25	269,864.48	197,430.00	562,371.44	2,266,556.17	- 266,556.17
ค่าใช้สอยอื่นๆ (ค่าเช่ารถ,ค่าซักรีด)	200,000.00	10,000.00	-	-	-	2,535.00	3,110.00	6,000.00	6,400.00	5,090.00	33,135.00	166,865.00
ค่าวัสดุเชื้อเพลิงและหล่อลื่น	400,000.00	143,561.60	54,644.20	39,535.10	55,513.40	-	78,121.50	36,375.90	57,768.80	58,584.20	524,104.70	- 124,104.70
<b>งานพัฒนานักศึกษา</b>												
ค่าจ้างเหมาพาหนะนำนักศึกษาไปโรงพยาบาล	110,000.00	9,000.00	4,800.00	6,000.00	600.00	-	-	-	2,500.00	-	22,900.00	87,100.00
โครงการพัฒนาคุณภาพชีวิตนักศึกษา (งานซ่อมหอพักประจำปี)	500,000.00	-	-	-	-	-	375,815.00	22,788.50	-	-	398,603.50	101,396.50
<b>รวมค่าใช้จ่ายประจำเดือน</b>	<b>4,210,000.00</b>	<b>668,385.19</b>	<b>303,974.97</b>	<b>303,566.27</b>	<b>297,771.58</b>	<b>116,544.53</b>	<b>812,412.46</b>	<b>432,837.77</b>	<b>370,959.70</b>	<b>648,510.58</b>	<b>3,954,963.05</b>	<b>255,036.95</b>

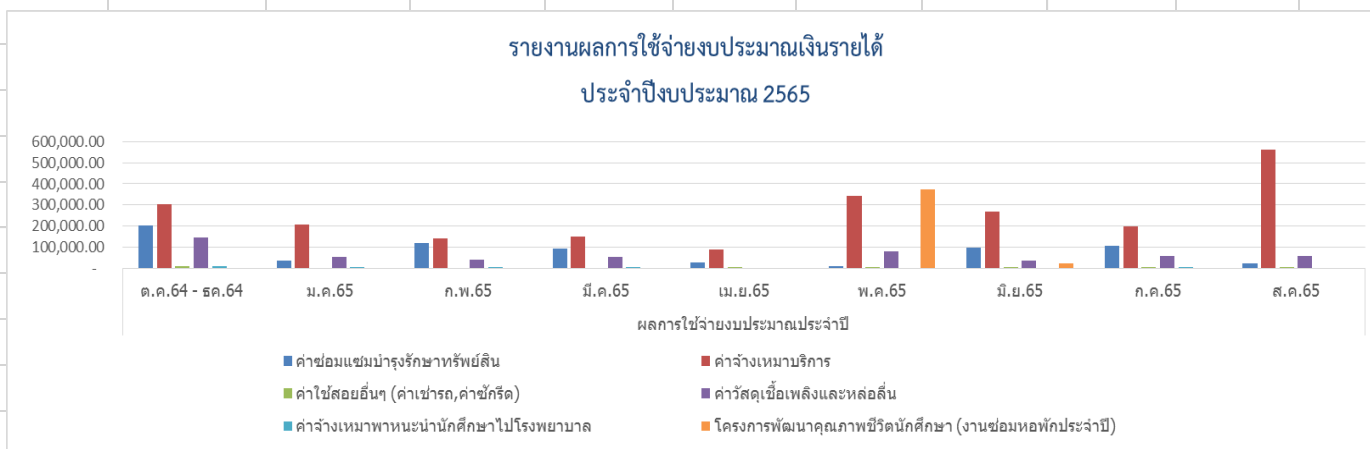

10. รายละเอียดการจัดซื้อวัสดุ ค่าเช่า จากเงินรายได้กองงานวิทยาเขตเพชรบุรี ปีงบประมาณ 2565

ประจำเดือนสิงหาคม 2565

ลำดับ ที่	เอกสารเบิกจ่าย		รายการงบประมาณ/รายการเบิก	จำนวน เงินที่เบิก	แหล่งเงิน งบประมาณ	ผลการ ดำเนินงาน	หมายเหตุ
	เลขที่	วันที่					
1		2 สค 65	จัดซื้อวัสดุโครงการควบคุมดูแลสุนัขจรจัดฯ 2 รายการ	940.00	เงินรายได้	เบิกจ่ายเรียบร้อย	งานบริหารทั่วไป
2	พ.(สวพ2)114/2565	4 สค 65	จัดซื้อวัสดุอุปกรณ์กีฬา 6 รายการ	54,300.00	เงินรายได้	รอส่งมอบ	งานพัฒนานักศึกษา
3	พ.(สวพ2)115/2565	4 สค 65	จัดซื้อผ้าขนหนู ขนาด 15x30 นิ้ว 12 ผืน	660.00	เงินรายได้	เบิกจ่ายเรียบร้อย	งานบริหารทั่วไป
4	พ.(สวพ2)116/2565	4 สค 65	จัดซื้อกระดาษชำระ 2 รายการ	18,457.50	เงินรายได้	เบิกจ่ายเรียบร้อย	งานบริหารทั่วไป
5	พ.(สวพ2)117/2565	4 สค 65	จัดซื้อยาและเวชภัณฑ์ 5 รายการ	17,976.00	เงินรายได้	เบิกจ่ายเรียบร้อย	งานพัฒนานักศึกษา
6	พ.(สวพ2)118/2565	4 สค 65	จัดซื้อยางมะตอย 15 ถุง	1,950.00	เงินรายได้	เบิกจ่ายเรียบร้อย	งานพัฒนานักศึกษา
7	พ.(สวพ2)119/2565	4 สค 65	จัดซื้อวัสดุอุปกรณ์ซ่อมหอพักนักศึกษา 3 รายการ	3,405.00	เงินรายได้	เบิกจ่ายเรียบร้อย	งานพัฒนานักศึกษา
8	พ.(สวพ2)121/2565	5 สค 65	จัดซื้อวัสดุทำความสะอาดศูนย์เรียนรู้ฯ 6 รายการ	3,510.00	เงินรายได้	เบิกจ่ายเรียบร้อย	งานบริหารทั่วไป
9	พ.(สวพ2)122/2565	5 สค 65	จัดซื้อกระดาษชำระม้วนใหญ่ จำนวน 480 ม้วน	34,240.00	เงินรายได้	เบิกจ่ายเรียบร้อย	งานบริการการสอน
10	พ.(สวพ2)123/2565	5 สค 65	จัดซื้อวัสดุอุปกรณ์ทำความสะอาด 3 รายการ	2,605.00	เงินรายได้	เบิกจ่ายเรียบร้อย	งานบริการการสอน
	พ.(สวพ2)124/2565	5 สค 65	จัดซื้อวัสดุอุปกรณ์ทำความสะอาด 4 รายการ	2,703.89	เงินรายได้	เบิกจ่ายเรียบร้อย	งานบริการการสอน
11	พ.(สวพ2)125/2565	5 สค 65	จัดซื้อน้ำยาทำความสะอาด 5 รายการ	24,695.60	เงินรายได้	เบิกจ่ายเรียบร้อย	งานบริการการสอน
12	พ.(สวพ2)126/2565	5 สค 65	จัดซื้อกระดาษผลิตข้อสอบ 150 รีม	14,700.00	เงินรายได้	เบิกจ่ายเรียบร้อย	งานบริการการสอน
13	พ.(สวพ2)127/2565	5 สค 65	จัดซื้อวัสดุอุปกรณ์ควบคุมกลิ่นภายในห้องน้ำ 3 รายการ	61,525.00	เงินรายได้	รอส่งมอบ	งานบริการการสอน+งานบริหาร ทั่วไป



14	พ.(สวพ2)128/2565	5 สค 65	จัดซื้อวัสดุการเกษตร 2 กระสอบ	760.00	เงินรายได้	เบิกจ่ายเรียบร้อย	งานบริหารทั่วไป
15	พ.(สวพ2)129/2565	8 สค 65	จัดซื้อน้ำยาทำความสะอาด 2 รายการ	2,396.80	เงินรับฝากที่פקฯ	รอส่งมอบ	งานบริหารทั่วไป
16	พ.(สวพ2)130/2565	8 สค 65	จัดซื้อวัสดุอุปกรณ์ทำความสะอาดฯ 9 รายการ	5,752.32	เงินรับฝากที่פקฯ	เบิกจ่ายเรียบร้อย	งานบริหารทั่วไป
17	พ.(สวพ2)131/2565	8 สค 65	จัดซื้อวัสดุอุปกรณ์ทำความสะอาดฯ 3 รายการ	2,205.00	เงินรับฝากที่פקฯ	เบิกจ่ายเรียบร้อย	งานบริหารทั่วไป
18	พ.(สวพ2)132/2565	8 สค 65	จัดซื้อกล่องเก็บเอกสารการเงิน 2 รายการ	20,100.00	เงินรายได้	เบิกจ่ายเรียบร้อย	งานคลัง
19	พ.(สวพ2)133/2565	8 สค 65	เบิกจ่ายค่าเช่าเครื่องถ่ายเอกสาร 3 เดือน	60,467.81	เงินรายได้	เบิกจ่ายเรียบร้อย	กองงานวิทยาเขตฯ
20	พ.(สวพ2)134/2565	9 สค 65	จัดซื้อวัสดุงานบ้านงานครัว 2 รายการ	2,725.00	เงินรายได้	เบิกจ่ายเรียบร้อย	งานบริหารทั่วไป
21	พ.(สวพ2)135/2565	9 สค 65	จัดซื้อน้ำยาทำความสะอาด 4 รายการ	16,820.40	เงินรายได้	รอส่งมอบ	งานบริหารทั่วไป
22	พ.(สวพ2)136/2565	9 สค 65	จัดซื้อวัสดุอุปกรณ์งานบริการการสอน 5 รายการ	34,990.00	เงินรายได้	เบิกจ่ายเรียบร้อย	งานบริการการสอน
23	พ.(สวพ2)137/2565	9 สค 65	จัดซื้อและเบิกจ่ายค่าวัสดุโครงการปลูกเมลอน 7 รายการ	3,015.00	เงินรายได้	เบิกจ่ายเรียบร้อย	งานบริหารทั่วไป
24	พ.(สวพ2)138/2565	9 สค 65	จัดซื้อและเบิกจ่ายค่ายางรถจักรยานยนต์ 1 ชุด	950.00	เงินรายได้	เบิกจ่ายเรียบร้อย	งานบริการกลาง
	พ.(สวพ2)139/2565	10 สค 65	จัดซื้อวัสดุอุปกรณ์ประจำอาคารพลศึกษา 4 รายการ	6,615.00	เงินรายได้	เบิกจ่ายเรียบร้อย	งานพัฒนานักศึกษา
25	พ.(สวพ2)140/2565	9 สค 65	เบิกจ่ายค่าเช่าเครื่องถ่ายเอกสารสีเดือนกรกฎาคม 65 (สภาฯ)	3,704.31	เงินรายได้	เบิกจ่ายเรียบร้อย	กองงานวิทยาเขตฯ
26	พ.(สวพ2)141/2565	9 สค 65	เบิกจ่ายค่าเช่าเครื่องถ่ายเอกสารเดือนกรกฎาคม 65	20,545.88	เงินรายได้	เบิกจ่ายเรียบร้อย	กองงานวิทยาเขตฯ
27	พ.(สวพ2)142/2565	9 สค 65	เบิกจ่ายค่าเช่าเครื่องปริ้นเตอร์เดือนกค.65	20,845.41	เงินรายได้	เบิกจ่ายเรียบร้อย	กองงานวิทยาเขตฯ
28	พ.(สวพ2)143/2565	9 สค 65	เบิกจ่ายค่าเช่าเครื่องคอมพิวเตอร์ฯ เดือนกค.65	2,797.47	เงินรายได้	เบิกจ่ายเรียบร้อย	กองงานวิทยาเขตฯ
29	พ.(สวพ2)144/2565	11 สค 65	จัดซื้ออะไหล่เครื่องอ่านบัตรเข้าออกหอพักนักศึกษา 3 ชุด	5,778.00	เงินรายได้	เบิกจ่ายเรียบร้อย	งานพัฒนานักศึกษา
30	พ.(สวพ2)145/2565	15 สค 65	จัดซื้อเก้าอี้พลาสติก จำนวน 100 ตัว	41,730.00	เงินรายได้	รอส่งมอบ	งานพัฒนานักศึกษา
31	พ.(สวพ2)146/2565	15 สค 65	จัดซื้อวัสดุโครงการปลูกเมลอน 2 รายการ	1,470.00	เงินรายได้	เบิกจ่ายเรียบร้อย	งานบริหารทั่วไป
32	พ.(สวพ2)147/2565	15 สค 65	จัดซื้อวัสดุโครงการปลูกเมลอนฯ 2 รายการ	1,980.00	เงินรายได้	เบิกจ่ายเรียบร้อย	งานบริหารทั่วไป
33	พ.(สวพ2)148/2565	16 สค 65	จัดซื้อวัสดุปฏิบัติงานสำหรับงานบริการกลาง 6 รายการ	3,513.00	เงินรายได้	เบิกจ่ายเรียบร้อย	งานบริการกลาง

34	พ.(สวพ2)149/2565	18 สค 65	จัดซื้อและเบิกจ่ายค่าวัสดุไฟฟ้า 9 รายการ	760.00	เงินรายได้	เบิกจ่ายเรียบร้อย	งานบริหารทั่วไป
35	พ.(สวพ2)150/2565	19 สค 65	จัดซื้อวัสดุไฟฟ้า 7 รายการ	78,403.10	เงินรายได้	รอส่งมอบ	งานบริการกลาง
36	พ.(สวพ2)151/2565	19 สค 65	จัดซื้อวัสดุไฟฟ้าฯ 3 รายการ	21,014.80	เงินรายได้	รอส่งมอบ	งานบริการกลาง
37	พ.(สวพ2)152/2565	19 สค 65	จัดซื้อวัสดุซ่อมบำรุง 7 รายการ	11,560.00	เงินรายได้	รอส่งมอบ	งานพัฒนานักศึกษา
38	พ.(สวพ2)153/256	22 สค 65	จัดซื้อก้อนเห็ด 1000 ก้อน	7,000.00	เงินรายได้	รอส่งมอบ	งานบริหารทั่วไป
39	พ.(สวพ2)154/2565	23 สค 65	จัดซื้อวัสดุซ่อมบำรุง 5 รายการ	16,954.15	เงินรายได้	รอส่งมอบ	งานบริการกลาง
40	พ.(สวพ2)155/2565	23 สค 65	จัดซื้อวัสดุเวชภัณฑ์ 8 รายการ	9,495.00	เงินรายได้	รอส่งมอบ	งานพัฒนานักศึกษา
41	พ.(สวพ2)156/2565	23 สค 65	จัดซื้อวัสดุการเกษตร 6 คิว	9,300.00	เงินรายได้	รอส่งมอบ	งานบริการกลาง
42	พ.(สวพ2)157/2565	23 สค 65	จัดซื้อสติ๊กเกอร์ขาวด้าน A4 30 ห่อ	4,500.00	เงินรายได้	รอส่งมอบ	งานพัฒนานักศึกษา
43	พ.(สวพ2)157/2565	23 สค 65	จัดซื้อวัสดุคงคลัง 21 รายการ	73,475.00	เงินรายได้	รอส่งมอบ	กองงานฯ
44	พ.(สวพ2)158/2565	23 สค 65	จัดซื้อเสาหลัก 100 อัน	29,960.00	เงินรายได้	รอส่งมอบ	งานบริการกลาง
45	พ.(สวพ2)159/2565	23 สค 65	จัดซื้อวัสดุอุปกรณ์ตัดหญ้า 3 รายการ	40,500.00	เงินรายได้	รอส่งมอบ	งานบริการกลาง
46	พ.(สวพ2)160/2565	23 สค 65	จัดซื้อวัสดุไฟฟ้าและวิทยุ 6 รายการ	69,603.50	เงินรายได้	รอส่งมอบ	งานบริการกลาง
47	พ.(สวพ2)161/2565	23 สค 65	จัดซื้อวัสดุอุปกรณ์ทำความสะอาด 8 รายการ	78,084.32	เงินรายได้	รอส่งมอบ	กองงานฯ
48	พ.(สวพ2)162/2565	23 สค 65	จัดซื้อวัสดุงานบ้านงานครัว 5 รายการ	84,374.85	เงินรายได้	รอส่งมอบ	กองงานฯ
49	พ.(สวพ2)163/2565	23 สค 65	จัดซื้อวัสดุอุปกรณ์พลาสติก 4 รายการ	52,965.00	เงินรายได้	รอส่งมอบ	กองงานฯ
50	พ.(สวพ2)164/2565	24 สค 65	จัดซื้อวัสดุอุปกรณ์สำหรับการปลูกเมลอน 4 รายการ	5,606.80	เงินรายได้	รอส่งมอบ	งานบริหารทั่วไป
51	พ.(สวพ2)165/2565	24 สค 65	จัดซื้อวัสดุสำหรับปฏิบัติงานงานพัฒนานักศึกษา 3 รายการ	7,230.00	เงินรายได้	รอส่งมอบ	งานพัฒนานักศึกษา
52	พ.(สวพ2)166/2565	24 สค 65	จัดซื้อกรวยจราจร 2 รายการ	23,968.00	เงินรายได้	รอส่งมอบ	งานพัฒนานักศึกษา
53	พ.(สวพ2)167/2565	24 สค 65	จัดซื้อวัสดุอุปกรณ์ซ่อมบำรุงโรงอาหาร 9 รายการ	8,200.00	เงินรายได้	รอส่งมอบ	งานบริหารทั่วไป
54	พ.(สวพ2)171/2565	25 สค 65	จัดซื้อวัสดุอุปกรณ์สำหรับงานซ่อมหอพักนักศึกษา 17 รายการ	57,608.00	เงินรายได้	รอส่งมอบ	งานพัฒนานักศึกษา
55	พ.(สวพ2)168/2565	24 สค 65	จัดซื้อวัสดุอุปกรณ์คอมพิวเตอร์ 3 รายการ	21,186.00	เงินรายได้	รอส่งมอบ	งานบริการการสอน

56	พ.(สวพ2)169/2565	24 สค 65	จัดซื้อยาและเวชภัณฑ์ 35 รายการ	83,806.68	เงินรายได้	รอส่งมอบ	งานพัฒนานักศึกษา
57	พ.(สวพ2)170/2565	25 สค 65	จัดซื้อวัสดุอุปกรณ์ซ่อมท่อน้ำประปา	1,904.07	เงินรายได้	รอส่งมอบ	งานบริการกลาง

11. การเบิกจ่ายงบประมาณการจัดซื้อวัสดุ /ค่าเช่า และงบประมาณคงเหลือ

ตารางแสดงการเบิกจ่ายค่าวัสดุ จากเงินรายได้ประจำปีงบประมาณ พ.ศ. 2565 (ตุลาคม 2564-สิงหาคม 2565)

ลำดับที่	รายการค่าใช้จ่าย	งบประ มาที่	ผลการใช้จ่ายประจำเดือน											รวม ค่าใช้จ่าย	งบประมา ณคงเหลือ
			ต.ค.-64	พ.ย.-64	ธ.ค.-64	ม.ค.-65	ก.พ.-65	มี.ค.-65	เม.ย.-65	พ.ค.-65	มิ.ย.-65	ก.ค.-65	ส.ค.-65		
1	วัสดุสำนักงาน	1,600,000.00	62,044.50	50,421.55	3,921.00		93,765.00	3,540.00			23,452.40	39,390.00	169,925.00	446,459.45	(412,574.40)
2	วัสดุงานบ้านงานครัว		37,460.50	60,987.40	20,175.60	30,516.00		877.40		40,330.35	50,708.50	64,199.50	386,026.56	691,281.81	
3	วัสดุก่อสร้าง/ประปา		4,933.55	80,533.10		1,320.00	2,980.00	20,215.00	11,155.00	147,521.50	9,055.00	12,370.00	94,539.22	384,622.37	
4	วัสดุไฟฟ้า/วิทยุ		10,753.50	13,975.90	450.00	6,423.61	45,030.00			28,630.71	35,651.55	24,042.90	193,589.40	358,547.57	
5	วัสดุการเกษตร		5,250.00	6,690.00				17,500.00		14,580.00	4,400.00	14,641.40	67,651.80	130,713.20	
6	วัสดุอื่น		38,547.00		88,435.50					13,482.00	25,500.00		55,908.00	221,872.50	
7	วัสดุคอมพิวเตอร์												45,388.00	45,388.00	
6	วัสดุยานพาหนะฯ												950.00	950.00	
7	วัสดุวิทยุศาสตร์และการแพทย์	400,000.00	16,715.58	96,293.00	12,804.69	73,723.00	26,671.46	27,113.80		4,899.53	27,613.11	62,621.75	111,277.68	459,733.60	(59,733.60)
8	ค่าวัสดุอุปกรณ์กีฬา	180,000.00											54,300.00	54,300.00	125,700.00
8	ค่าเช่าคอมพิวเตอร์ฯ	400,000.00		3,086.40	4,493.73	2,920.33	2,782.00	2,782.00		5,696.60	4,219.30	3,089.22	2,797.47	31,867.05	(105,762.62)
9	ค่าเช่าเครื่องถ่ายเอกสาร				48,945.56	23,608.42	23,447.00			46,426.42			84,718.00	227,145.40	
10	ค่าเช่าเครื่องปริ้นเตอร์				44,523.61	22,249.87	19,258.67	17,308.87		53,318.01	21,291.72	47,954.01	20,845.41	246,750.17	
	<b>รวม</b>		175,704.63	311,987.35	223,749.69	160,761.23	213,934.13	89,337.07	11,155.00	354,885.12	201,891.58	268,308.78	1,287,916.54	3,299,631.12	(452,370.62)

12. จำนวนค่าน้ำประปา และปริมาณการใช้

ปริมาณการใช้น้ำจำแนกตามอาคาร เดือน สิงหาคม 2565

ลำดับ	อาคาร	ขนาด ท่อ/นิ้ว	ปริมาณการใช้น้ำ				จำนวนเงิน ที่คำนวณได้ บาท	จำนวน ผู้พัก คน	ค่าเฉลี่ย การใช้น้ำ ลิตร/คน/ เดือน	ค่าเฉลี่ย การใช้น้ำ ลิตร/คน/ วัน
			จุดครั้งแรก	จุดครั้งหลัง	จำนวน หน่วย ลบ.ม.	จำนวนลิตร				
1	บริหาร	2	64,343.0	64,689.0	346.0	346,000	8,131			
2	เรียนรวม1	2	162,054.0	162,572.0	518.0	518,000	12,173			
3	เรียนรวม 2	3	1,222.0	1,386.0	164.0	164,000	3,854			
4	วิทยบริการ	2.5	76,012.0	76,215.0	203.0	203,000	4,771			
5	ภัตตาคาร Viridian	1	9,487.0	9,616.0	129.0	129,000	3,032			
6	สัตวศาสตร์	2	128,227.0	128,795.0	568.0	568,000	13,348			
7	ยานยนต์ 1	2	4,228.0	4,257.0	29.0	29,000	682			
8	ยานยนต์ 2	2	7,837.0	7,845.0	8.0	8,000	188			
9	ห้อง พxr.	2	3,931.0	3,943.0	12.0	12,000	282			
10	อาคาร OTOP	2	2,745.0	2,745.0	-	-	-			
11	โรงพละ	3	17,863.0	17,879.0	16.0	16,000	376			
12	โรงอาหารหอพัก	2	45,038.0	45,206.0	168.0	168,000	3,948			
13	โรงอาหารกลาง	3	19,064.0	19,168.0	104.0	104,000	2,444			
14	ที่พักบุคลากร	3	83,775.0	84,396.0	621.0	621,000	14,594			
15	อ.ที่พักรับรอง	2	7,067.0	7,067.0	-	-	-			
16	หอพัก 1	4	81,752.0	81,972.0	220.0	220,000	5,170			
17	หอพัก 2	3	188,702.0	190,135.0	1,433.0	1,433,000	33,676			
18	หอพัก 3	3	193,091.0	195,259.0	2,168.0	2,168,000	50,948			
19	หอพัก 4	3	215,576.0	215,766.0	190.0	190,000	4,465			
20	หอพัก 5	3	392,245.0	394,741.0	2,496.0	2,496,000	58,656			
21	หอพัก 6	3	350,397.0	352,266.0	1,869.0	1,869,000	43,922			
22	อ.โบราณฯ	3	1,701.5	1,701.5	-	-	-			
23	สถาบันศิลปะฯ	3	2,730.0	2,731.0	1.0	1,000	24			
24	Kommons	2	3,848.0	3,848.0	-	-	-			
25	กิจกรรมและนันทนาการ	3	4,470.0	5,165.0	695.0	695,000	16,333			
<b>รวมทุกอาคาร</b>			<b>2,067,405.5</b>	<b>2,079,363.5</b>	<b>11,958.0</b>	<b>11,958,000</b>	<b>281,013</b>			
<b>เลขมิเตอร์การประปา</b>		<b>6</b>	<b>1,084,684.0</b>	<b>1,095,612.0</b>	<b>10,928.0</b>	<b>10,928,000</b>	<b>256,808</b>			

หมายเหตุ จดมิเตอร์น้ำวันที่ 31 ส.ค.65

กราฟแสดงจำนวนค่าน้ำประปา เดือนสิงหาคม 2565 (บาท)

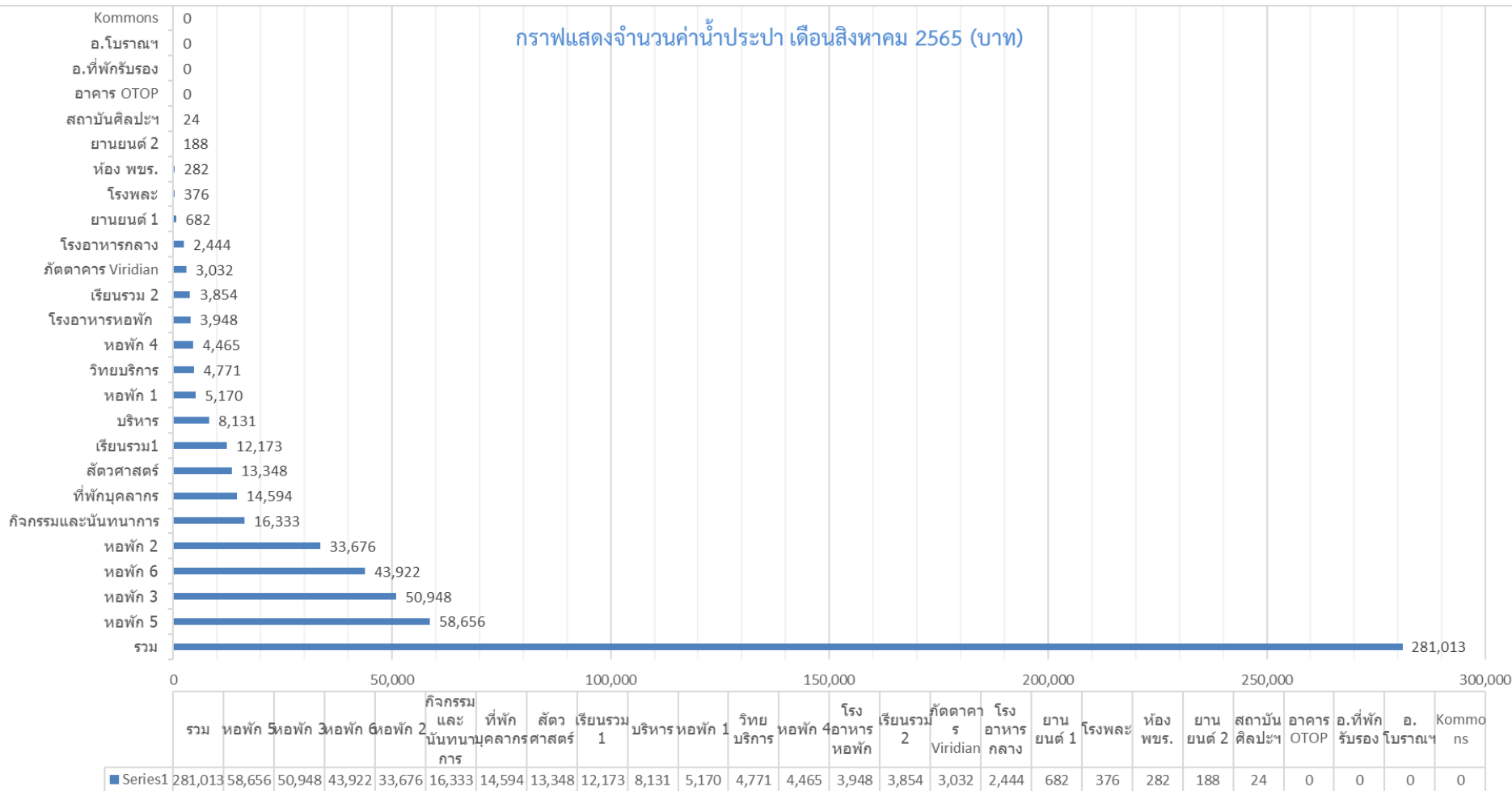

13. ค่า BOD ในน้ำ ปริมาณขยะ การผลิตปุ๋ย การผลิตไฟฟ้าจาก Biogas ,โซลาร์เซลล์ และปริมาณการใช้น้ำมัน

รายการ	หน่วยวัด	ค่า BOD ในน้ำ ปริมาณขยะ การผลิตปุ๋ย การผลิตไฟฟ้าจาก Biogas ,โซลาร์เซลล์ และปริมาณการใช้น้ำมัน ปี พ.ศ. 2564-2565												
		ต.ค.64	พ.ย.64	ธ.ค.64	ม.ค.65	ก.พ.65	มี.ค.65	เม.ย.65	พ.ค.65	มิ.ย.65	ก.ค.65	ส.ค.65	รวม	
ค่า BOD ในน้ำ	มก/ล	-	-	-							สำเนาผล วิเคราะห์ ผู้เกี่ยวข้อง ทราบแล้ว			
ปริมาณขยะ	กิโลกรัม	643	926	842	962	627	665	547	463	583	742	836		
ปริมาณการผลิตปุ๋ยจาก ขยะอินทรีย์	กิโลกรัม	-	-	-										
ปริมาณการผลิตไฟฟ้าจาก Biogas	กิโลวัตต์	-	-	-										
ปริมาณการใช้น้ำมันงานบ ริการกลาง														
น้ำมันเบนซิน (ตัดหญ้า)	ลิตร	ซื้อ 500 (ใช้ 292)	309	266	235	232	403	186	109	233	303	333		
น้ำมันเบนซิน (รปภ.)		40	46	46	57	57	60	60	74	75	75	75		
น้ำมันดีเซล		-	67.75	91.39	91.39	122.15	-	87.69	-	112.39	-	70.88		
ปริมาณกำลังผลิตไฟฟ้า จากโซลาร์เซลล์ ที่อาคาร กิจกรรม และนันทนาการ	กิโลวัตต์	5,052	4,121.73	5,176.99	5,906.22	4,440.85	5,686.60	5,109.01	3,870.44	5,154.86	4593.87	4,168.18		

รายงานผลการดำเนินงาน ประจำเดือนสิงหาคม 2565

งานบริการการสอน

1.รายงานผลการขอใช้ห้องนอกรายงานเรียนและจัดการเรียนการสอนแบบออนไลน์

ไม่มีการรายงานผลประจำเดือน

คณะวิชา	จำนวนการใช้ห้องจัดการเรียนการสอนแบบออนไลน์/ ผสมผสาน(ครั้ง)							จำนวนการใช้ห้องนอกรายงานเรียน(ชั่วโมง)						
	ระหว่างเดือนต.ค.64-มี.ค.65						รวม	ระหว่างเดือนเม.ย.-ก.ย.65						รวม
	ต.ค.64	พ.ย.64	ธ.ค.64	ม.ค.65	ก.พ.65	มี.ค.65		เม.ย.65	พ.ค.65	มิ.ย.65	ก.ค.65	ส.ค.65	ก.ย.65	
1. คณะสัตวศาสตร์และเทคโนโลยีการเกษตร	2	0	2	0	1	0	5	0	0	40	36			76
2. คณะวิทยาการจัดการ	49	0	63	82	92	22	308	0	0	20	116.5			137
3. คณะเทคโนโลยีสารสนเทศเพื่อการสื่อสาร	0	0	0	0	0	0	-	0	0	18	0			18
4. หน่วยงานอื่นๆ	0	0	0	0	0	0	-	0	0	4	0			4
<b>รวม</b>	<b>51</b>	<b>0</b>	<b>65</b>	<b>82</b>	<b>93</b>	<b>22</b>	<b>313</b>	<b>0</b>	<b>0</b>	<b>82</b>	<b>152.5</b>			<b>235</b>

2.รายงานการตรวจสอบความพร้อมกล้องวงจรปิด ประจำอาคารเรียนรวม2 และอาคารวิทยบริการ

1.กล้องวงจรปิดประจำอาคารเรียนรวม2 จำนวน 64 ตัวใช้งานได้ตามปกติ

มีการขอดูข้อมูลย้อนหลังเพื่อตรวจสอบของหาย แต่ในกล้องบันทึกว่าผู้แจ้งได้นำของดังกล่าวออกจากห้องเรียนไปด้วยตนเอง จึงคาดว่าอาจจะทำหายในที่อื่น

2.กล้องวงจรปิดประจำอาคารวิทยบริการการ จำนวน 22 ตัวแบ่งเป็นภายในอาคาร19ตัว ภายนอกอาคาร 3 ตัว ใช้งานได้ตามปกติทุกตัว

แต่เนื่องจากปัญหากระแสไฟฟ้าตกและดับบ่อยครั้งทำให้ระบบกล้องฯมีปัญหาไม่มีสัญญาณจึงได้ดำเนินการแจ้งบริษัทให้เข้ามาตรวจสอบและเชื่อมต่อระบบใหม่ในวันที่ 17 ส.ค.65

3.รายงานผลการยืม-คืน โสตทัศนอุปกรณ์และอุปกรณ์ประจำอาคารเรียนรวม2

รายการ	ปีงบประมาณ 2565 (1 ต.ค. 64 - 30 ก.ย. 65)											
	ต.ค.	พ.ย.	ธ.ค.	ม.ค.	ก.พ.	มี.ค.	เม.ย.	พ.ค.	มิ.ย.	ก.ค.	ส.ค.	ก.ย.
1. ชุดลำโพงเคลื่อนที่	0	0	0	0	0	0	0	0	0	0	0	
2. ไมโครโฟนมีสาย	0	0	0	0	0	0	0	0	0	0	0	
3. ไมโครโฟนไร้สาย	0	0	0	0	0	0	0	0	0	1	5	
4. เครื่องเสียงชุดใหญ่	0	0	0	0	0	0	0	0	0	0	0	
5. ขาตั้งไมโครโฟน	0	0	0	0	0	0	0	0	0	1	4	
6. เครื่องมัลติมีเดียโปรเจคเตอร์(Projector)	0	0	0	0	0	0	0	0	0	0	0	
7. ปลั๊กไฟ	0	0	0	0	0	0	0	0	0	0	0	
8. สายสัญญาณเสียง	0	0	0	0	0	0	0	0	0	0	0	
9. เครื่องฉายภาพสามมิติ(Visualizer)	0	0	0	0	0	0	0	0	0	3	0	
10. โต๊ะหน้าขาว	0	0	0	0	0	0	0	0	0	3	7	
11. แก้วพลาสติก	0	0	0	0	0	0	0	0	0	0	8	
12. บอร์ดติดประกาศ	0	0	0	0	0	0	0	0	0	0	0	
13. โฟเดียม	0	0	0	0	0	0	0	0	0	0	0	
14. ไมโครโฟนชนิด USB	0	0	0	0	0	0	0	0	0	0	0	
15. กล่องเว็บแคม	0	0	0	0	0	0	0	0	0	0	0	
รวม	0	0	0	0	0	0	0	0	0	8	24	



4. งานผลิตสื่อ

งานผลิตสื่อ	ปีงบประมาณ 2565 (1 ต.ค. 64 - 30 ก.ย. 65)											
	ต.ค.	พ.ย.	ธ.ค.	ม.ค.	ก.พ.	มี.ค.	เม.ย.	พ.ค.	มิ.ย.	ก.ค.	ส.ค.	ก.ย.
1. ถ่ายภาพนิ่ง/วิดีโอ	14	0	3	4	10	8	0	6	12	5	8	
2. ตัดต่อวิดีโอและนำเสนอ	17	0	3	13	12	11	0	1	3	4	6	
รวม	31	0	6	17	22	19	0	7	15	9	14	

5. งานประชาสัมพันธ์

งานประชาสัมพันธ์	ปีงบประมาณ 2565 (1 ต.ค. 64 - 30 ก.ย. 65)											
	ต.ค.	พ.ย.	ธ.ค.	ม.ค.	ก.พ.	มี.ค.	เม.ย.	พ.ค.	มิ.ย.	ก.ค.	ส.ค.	ก.ย.
1. ลงเว็บไซต์ <a href="http://www.pitc.su.ac.th">http://www.pitc.su.ac.th</a>	10	10	7	6	6	7	5	9	21	5	6	
2. ประชาสัมพันธ์ข่าวสาร Su-mail	12	12	5	5	7	6	9	6	6	5	8	
3. ประชาสัมพันธ์ข่าวสารทาง Facebook	198	148	102	107	86	76	115	92	99	108	71	
4. ประชาสัมพันธ์ข่าวสารทาง Line	60	43	54	42	28	20	40	17	23	32	27	
5. ประชาสัมพันธ์ข่าวสารทาง ป้ายไฟตัวอักษร	0	0	0	0	0	0	0	0	0	0	0	
6. ออกแบบโปสเตอร์/ประกาศ/อินโฟกราฟิก	7	18	14	6	6	4	14	6	11	18	6	
7. ติดประกาศ	0	3	11	0	1	0	0	5	1	2	7	
3. ออกแบบสื่อประชาสัมพันธ์	41	13	166	7	0	10	0	4	32	7	2	
8. ปรับปรุงเว็บไซต์ <a href="http://www.pitc.su.ac.th">http://www.pitc.su.ac.th</a>	0	0	0	12	2	0	3	2	1	2	1	
9. การตอบคำถามทาง Facebook	126	191	113	69	61	223	94	163	285	170	80	
10. การจัดการข้อร้องเรียน	1	1	1	1	1	1	1	2	2	2	2	
รวม	455	439	473	255	198	347	281	306	481	351	210	0

6.จำนวนผู้ใช้งานระบบ SU Check-in

สถานที่/เดือน	ธ.ค.64	ม.ค.65	ก.พ.65	มี.ค.65	เม.ย.65	พ.ค.65	รวม
อาคารวิทยบริการ	62	7	37	71	4	0	181
อาคารเรียนรวม 2	106	57	74	19	2	2	260
อาคารบริหาร	0	1	1	0	2	0	4
โรงอาหารกลาง SU CAFE	2	0	0	0	0	0	2
โรงอาหาร หอพัก 2	4	2	0	0	0	0	6
โรงพลศึกษา	3	0	0	0	0	0	3
รวม(คน)	177	67	112	90	8	2	456

หมายเหตุ: ตั้งแต่เดือนมิถุนายน2565 ไม่มีการตั้งจุดคัดกรองโควิด-19 จึงไม่มีผู้ใช้งานระบบ

รายงานผลการดำเนินงานบริหารทั่วไป ประจำปีเดือนสิงหาคม 2565

ข้อมูล ณ วันที่ 2 กันยายน 2565

1. การประกาศรับสมัคร

คณะวิชา/หน่วยงาน	จำนวน	ชื่อตำแหน่ง	รายละเอียดการรับสมัคร
คณะสัตวศาสตร์ฯ	1 อัตรา	นักวิชาการสัตวบาลปฏิบัติการ	รับสมัครวันที่ 11 ส.ค. 65 - 16 ก.ย. 65
คณะเทคโนโลยีสารสนเทศฯ	1 อัตรา	พนักงานขับรถยนต์	รับสมัครวันที่ 10 ส.ค. 65 - 8 ก.ย. 65

2. การลาศึกษาต่อ การขยายเวลาศึกษา การปรับวุฒิการศึกษา การรายงานตัวเข้าปฏิบัติงาน

ชื่อ-นามสกุล	สังกัด	รายละเอียด	ระยะเวลา/วันที่รายงาน
นางสาวมานิกา จันทระ	คณะสัตวศาสตร์ฯ	ขยายเวลาศึกษาต่อ ณ ต่างประเทศ ระดับปริญญาเอก สาขาวิชาเคมี ณ University of Toyama ประเทศญี่ปุ่น	1 เดือน (1-31 ต.ค. 65)

3. การเดินทางไปราชการ (เพื่อเสนอผลงานวิจัย ฝึกอบรม และศึกษาดูงาน ณ ต่างประเทศ)

ชื่อ-นามสกุล	สังกัด	รายละเอียด	ระยะเวลา
ผศ.ดร.สันติธร ภูริภักดิ์	คณะวิทยาการจัดการ	เดินทางไปราชการเพื่อเสนอผลงานวิจัย ณ Lucerne ประเทศสวิตเซอร์แลนด์	23-27 ส.ค. 65
ผศ.ดร. ขวนขึ้น อัคระวงษ์ ผศ.ดร. ธนกฤต สังข์เฉย	คณะวิทยาการจัดการ	เดินทางไปราชการเพื่อเข้าร่วมโครงการดูงานเสริมประสบการณ์ในต่างประเทศสำหรับนักศึกษาหลักสูตรบริหารธุรกิจมหาบัณฑิต ณ สาธารณรัฐสิงคโปร์	5-8 พ.ย. 65

4. การขอใช้ห้องประชุม

คณะวิชา/หน่วยงาน	ตุลาคม 2564 - มีนาคม 2565							เมษายน 2565 - กันยายน 2565							รวมทั้งสิ้น
	ต.ค.	พ.ย.	ธ.ค.	ม.ค.	ก.พ.	มี.ค.	รวม	เม.ย.	พ.ค.	มิ.ย.	ก.ค.	ส.ค.	ก.ย.	รวม	
กองงานวิทยาเขตเพชรบุรี	17	18	15	15	3	11	79	4	11	14	7	8		44	123
คณะสัตวศาสตร์และเทคโนโลยีการเกษตร	1	3	2	3	6	1	16	5	0	7	13	4		29	45
คณะวิทยาการจัดการ	2	0	2	2	5	0	11	0	1	3	3	3		10	21
คณะเทคโนโลยีสารสนเทศและการสื่อสาร	0	0	0	0	0	0	0	0	0	0	1	0		1	1
หน่วยงานอื่นๆ	0	0	0	0	0	0	0	0	0	1	0	0		1	1
รวม	20	21	19	20	14	12	106	9	12	25	24	15	0	85	191

5. รายงานจำนวนขวดและค่าน้ำดื่มสำหรับจัดเลี้ยงประชุม

รายละเอียด	ตุลาคม 2564 - มีนาคม 2565													
	ต.ค.		พ.ย.		ธ.ค.		ม.ค.		ก.พ.		มี.ค.		รวมทั้งสิ้น	
	ขวด	คชจ	ขวด	คชจ	ขวด	คชจ	ขวด	คชจ	ขวด	คชจ	ขวด	คชจ	ขวด	คชจ
น้ำดื่มขวด 20 ลิตร	20	500	39	975	0	0	20	500	39	975	20	500	138	3450
รายละเอียด	เมษายน 2565 - กันยายน 2565													
	เม.ย.		พ.ค.		มิ.ย.		ก.ค.		ส.ค.		ก.ย.		รวมทั้งสิ้น	
	ขวด	คชจ	ขวด	คชจ	ขวด	คชจ	ขวด	คชจ	ขวด	คชจ	ขวด	คชจ	ขวด	คชจ
น้ำดื่มขวด 20 ลิตร	0	0	20	500	20	500	20	500	20	500			80	2000
รวมทั้งสิ้น	จำนวนขวด		จำนวนเงิน											
	218		5450											

6. การขอหนังสือรับรองการทำงาน

คณะวิชา/หน่วยงาน	ตุลาคม 2564 - มีนาคม 2565							เมษายน 2565 - กันยายน 2565							รวมทั้งสิ้น
	ต.ค.	พ.ย.	ธ.ค.	ม.ค.	ก.พ.	มี.ค.	รวม	เม.ย.	พ.ค.	มิ.ย.	ก.ค.	ส.ค.	ก.ย.	รวม	
กองงานวิทยาเขตเพชรบุรี	1	2	1	0	2	0	6	0	2	3	2	2		9	15
คณะสัตวศาสตร์และเทคโนโลยีการเกษตร	2	1	0	0	5	12	20	4	0	4	0	0		8	28
คณะวิทยาการจัดการ	4	3	4	5	3	1	20	2	3	6	4	6		21	41
คณะเทคโนโลยีสารสนเทศและการสื่อสาร	0	0	1	1	1	0	3	0	3	4	1	0		8	11
รวม	7	6	6	6	11	13	49	6	8	17	7	8	0	46	95

7. การขอมีบัตรประจำตัวข้าราชการ พนักงาน และลูกจ้าง

คณะวิชา/หน่วยงาน	ตุลาคม 2564 - มีนาคม 2565							เมษายน 2565 - กันยายน 2565							รวมทั้งสิ้น
	ต.ค.	พ.ย.	ธ.ค.	ม.ค.	ก.พ.	มี.ค.	รวม	เม.ย.	พ.ค.	มิ.ย.	ก.ค.	ส.ค.	ก.ย.	รวม	
กองงานวิทยาเขตเพชรบุรี	0	0	0	0	0	0	0	0	0	0	1	1		2	2
คณะสัตวศาสตร์และเทคโนโลยีการเกษตร	0	0	0	0	2	4	6	0	0	1	0	0		1	7
คณะวิทยาการจัดการ	0	1	1	3	0	0	5	1	0	0	1	1		3	8
คณะเทคโนโลยีสารสนเทศและการสื่อสาร	0	1	0	0	0	0	1	0	0	1	1	1		3	4
รวม	0	2	1	3	2	4	12	1	0	2	3	3	0	9	21

8. การใช้กระดาษรีไซเคิล

รายละเอียด	ตุลาคม 2564 - มีนาคม 2565							เมษายน 2565 - กันยายน 2565							รวมทั้งสิ้น
	ต.ค.	พ.ย.	ธ.ค.	ม.ค.	ก.พ.	มี.ค.	รวม	เม.ย.	พ.ค.	มิ.ย.	ก.ค.	ส.ค.	ก.ย.	รวม	
เครื่องถ่ายเอกสาร (งานบริหารทั่วไป)	1000	1000	1000	500	500	1000	5000	1000	500	1000	500	500		3500	8500
เครื่องถ่ายเอกสาร (งานการเงิน)	500	500	500	500	500	500	3000	500	500	500	500	500		2500	5500
รวม	1500	1500	1500	1000	1000	1500	8000	1500	1000	1500	1000	1000	0	6000	14000

9. จำนวนการประหยัดกระดาษสารบรรณอิเล็กทรอนิกส์

รายละเอียด	ระหว่างเดือนตุลาคม 2564 - มีนาคม 2565							ระหว่างเดือนเมษายน 2565 - กันยายน 2565							รวมทั้งสิ้น
	ต.ค.	พ.ย.	ธ.ค.	ม.ค.	ก.พ.	มี.ค.	รวม	เม.ย.	พ.ค.	มิ.ย.	ก.ค.	ส.ค.	ก.ย.	รวม	
สารบรรณอิเล็กทรอนิกส์ (เรื่อง)	125	122	97	101	78	81	604	74	163	93	110	137		577	1181
จำนวนแผ่น(จำนวนบุคลากร*จำนวนเรื่อง)	5125	5002	3977	4141	3199	3321	24765	3034	6683	3813	4526	4526		22582	47347
จำนวนเงินที่ประหยัด	1948	1901	1511	1574	1216	1262	9411	1153	2540	1449	1720	1720	0	8581	17992

10. จำนวนการประหยัดกระดาษการประชุมแบบ E-Meeting

รายละเอียด	ตุลาคม 2564 - มีนาคม 2565							เมษายน 2565 - กันยายน 2565							รวมทั้งสิ้น
	ต.ค.	พ.ย.	ธ.ค.	ม.ค.	ก.พ.	มี.ค.	รวม	เม.ย.	พ.ค.	มิ.ย.	ก.ค.	ส.ค.	ก.ย.	รวม	
วาระการประชุม (เรื่อง)				153	69	186	408	32	102	61	101	150		446	854
จำนวนแผ่น(จำนวนบุคลากร*จำนวนเรื่อง)				1377	621	1674	3672	288	816	488	808	1200		3600	7272
จำนวนเงินที่ประหยัด	0	0	0	523	236	636	1395	109	310	185.4	307	456	0	1368	2763

11. การขอใช้ยานพาหนะ

รายละเอียด	ตุลาคม 2564 - มีนาคม 2565							เมษายน 2565 - กันยายน 2565							รวมทั้งสิ้น
	ต.ค.	พ.ย.	ธ.ค.	ม.ค.	ก.พ.	มี.ค.	รวม	เม.ย.	พ.ค.	มิ.ย.	ก.ค.	ส.ค.	ก.ย.	รวม	
นข 893 เพชรบุรี (กองงานวิทยาเขตเพชรบุรี)	11	20	36	22	26	21	136	6	7	14	33	37		97	233
นข 1866 เพชรบุรี(กองงานวิทยาเขตเพชรบุรี)	10	10	11	13	17	14	75	11	7	12	9	18		57	132
นข 2808 เพชรบุรี(กองงานวิทยาเขตเพชรบุรี)	7	0	9	7	12	4	39	5	5	11	9	5		35	74
กค 3080 เพชรบุรี(กองงานวิทยาเขตเพชรบุรี)	18	14	14	9	12	12	79	6	7	8	8	19		48	127
สฎ 8639 เพชรบุรี(กองงานวิทยาเขตเพชรบุรี)	10	11	16	9	11	8	65	7	9	8	5	8		37	102
กต 2879 เพชรบุรี (กองงานวิทยาเขตเพชรบุรี)	17	12	17	4	4	8	62	5	10	8	12	20		55	117
กค 737 เพชรบุรี (คณะวิทยาการจัดการ)	3	5	6	2	3	7	26	5	7	8	13	11		44	70
ฮค 9097 กรุงเทพมหานคร (คณะวิทยาการจัดการ)	5	12	11	3	7	4	42	4	13	12	14	19		62	104
<b>รวม</b>	<b>81</b>	<b>84</b>	<b>120</b>	<b>69</b>	<b>92</b>	<b>78</b>	<b>524</b>	<b>49</b>	<b>65</b>	<b>81</b>	<b>103</b>	<b>137</b>	<b>0</b>	<b>435</b>	<b>959</b>

12. จำนวนปริมาณน้ำมันเชื้อเพลิง (ลิตร)

รายละเอียด	ตุลาคม 2564 - มีนาคม 2565							เมษายน 2565 - กันยายน 2565							รวมทั้งสิ้น
	ต.ค.	พ.ย.	ธ.ค.	ม.ค.	ก.พ.	มี.ค.	รวม	เม.ย.	พ.ค.	มิ.ย.	ก.ค.	ส.ค.	ก.ย.	รวม	
นข 893 เพชรบุรี (กองงานวิทยาเขตเพชรบุรี)	91.76	122.5	203	96.12	193.02	95.95	802.35	52.68	53.95	53.94	193.92	240.2		594.69	1397
นข 1866 เพชรบุรี(กองงานวิทยาเขตเพชรบุรี)	197.69	156.12	238.88	228.42	268.38	204.51	1294	152.1	163.14	163.14	63.03	177.27		718.68	2013
นข 2808 เพชรบุรี(กองงานวิทยาเขตเพชรบุรี)	55.61	0	113.07	73.58	177.81	55.91	475.98	110.71	197.93	197.93	69.13	96.53		672.23	1148
กค 3080 เพชรบุรี(กองงานวิทยาเขตเพชรบุรี)	90.42	163.78	75.83	104.87	134.96	123.09	692.95	58.98	92.14	92.14	120.95	129.17		493.38	1186
สฎ 8639 เพชรบุรี(กองงานวิทยาเขตเพชรบุรี)	183.73	196.24	302.04	108.74	188.27	86.27	1065.29	34.14	151.22	151.22	82.84	126.46		545.88	1611
กต 2879 เพชรบุรี (กองงานวิทยาเขตเพชรบุรี)	345.6	329.72	407.57	142.1	130	268.98	1623.97	309.87	152.46	152.46	245.79	319.99		1180.57	2805
กค 737 เพชรบุรี (คณะวิทยาการจัดการ)	89.62	107.27	99.25	30.22	53.15	143.21	522.72	126.63	154.5	154.5	346.38	229.27		1011.28	1534
ฮค 9097 กรุงเทพมหานคร (คณะวิทยาการจัดการ)	122.3	429.2	385.19	136.52	238.16	76.67	1388.04	471.61	433.66	433.66	546.24	682.87		2568.04	3956
<b>รวม</b>	<b>1176.7</b>	<b>1504.8</b>	<b>1824.8</b>	<b>920.57</b>	<b>1383.8</b>	<b>1054.6</b>	<b>7865.3</b>	<b>1316.72</b>	<b>1399</b>	<b>1398.99</b>	<b>1668.28</b>	<b>2001.76</b>	<b>0</b>	<b>7784.75</b>	<b>15650</b>

13. งานสารบรรณ

คณะวิชา/หน่วยงาน	ตุลาคม 2564 - มีนาคม 2565							เมษายน 2565 - กันยายน 2565							รวมทั้งสิ้น
	ต.ค.	พ.ย.	ธ.ค.	ม.ค.	ก.พ.	มี.ค.	รวม	เม.ย.	พ.ค.	มิ.ย.	ก.ค.	ส.ค.	ก.ย.	รวม	
การออกเลขที่หนังสือ	133	144	136	122	161	142	838	114	116	150	124	172	0	676	1514
กองงานวิทยาเขตสารสนเทศเพชรบุรี	83	103	92	93	113	84	568	74	66	91	74	110		415	983
คณะวิทยาการจัดการ	50	41	44	29	48	58	270	40	50	59	50	62		261	531
การออกเลขที่คำสั่ง	33	18	8	15	19	19	112	7	23	28	14	39	0	111	223
กองงานวิทยาเขตสารสนเทศเพชรบุรี	10	11	1	4	5	6	37	0	6	10	4	2		22	59
คณะวิทยาการจัดการ	7	4	5	6	5	9	36	3	13	5	5	6		32	68
คณะสัตวศาสตร์และเทคโนโลยีการเกษตร	16	3	2	5	9	4	39	4	4	13	5	31		57	96

คณะวิชา/หน่วยงาน	ตุลาคม 2564 - มีนาคม 2565							เมษายน 2565 - กันยายน 2565							รวมทั้งสิ้น
	ต.ค.	พ.ย.	ธ.ค.	ม.ค.	ก.พ.	มี.ค.	รวม	เม.ย.	พ.ค.	มิ.ย.	ก.ค.	ส.ค.	ก.ย.	รวม	
การลงทะเบียนรับหนังสือ	370	348	287	281	230	279	1795	232	225	338	195	316	0	1306	3101
กองงานวิทยาเขตสารสนเทศเพชรบุรี	112	119	76	90	85	75	557	43	51	126	47	101		368	925
คณะวิทยาการจัดการ	109	101	92	83	66	88	539	78	77	92	74	89		410	949
คณะสัตวศาสตร์และเทคโนโลยีการเกษตร	98	70	58	52	36	60	374	63	47	68	41	68		287	661
คณะเทคโนโลยีสารสนเทศและการสื่อสาร	51	58	61	56	43	56	325	48	50	52	33	58		241	566
รวม	536	510	431	418	410	440	2745	353	364	516	333	527	0	2093	4838

#### 14. ค่าจัดส่งหนังสือสำคัญทางไปรษณีย์

รายละเอียด	ตุลาคม 2564 - มีนาคม 2565							เมษายน 2565 - กันยายน 2565							รวมทั้งสิ้น
	ต.ค.	พ.ย.	ธ.ค.	ม.ค.	ก.พ.	มี.ค.	รวม	เม.ย.	พ.ค.	มิ.ย.	ก.ค.	ส.ค.	ก.ย.	รวม	
ค่าไปรษณีย์	8259	6599	5775	8329	7944	10921	47827	17992	12296	13410	7830	6730		58258	1E+05
รวม	8259	6599	5775	8329	7944	10921	47827	17992	12296	13410	7830	6730	0	58258	1E+05

#### 15. สรุปจำนวนการให้บริการอื่นๆ

รายละเอียด	ตุลาคม 2564 - มีนาคม 2565							เมษายน 2565 - กันยายน 2565							รวมทั้งสิ้น
	ต.ค.	พ.ย.	ธ.ค.	ม.ค.	ก.พ.	มี.ค.	รวม	เม.ย.	พ.ค.	มิ.ย.	ก.ค.	ส.ค.	ก.ย.	รวม	
นักศึกษายื่นขอทำบัตรนักศึกษาใหม่	2	8	10	4	4	16	44	28	6	21	17	23		95	139
นักศึกษาขอรับบัตรประจำตัวนักศึกษา	0	0	0	0	0	0	0	0	0	0	1095	0		1095	1095
นักศึกษายื่นขอแก้ไขข้อมูลในระบบ REG	0	0	0	0	0	0	0	2	0	2	10	0		14	14
รวม	2	8	10	4	4	16	44	30	6	23	1122	23	0	1204	1248

#### 16. สรุปจำนวนนักศึกษา

คณะวิชา/หน่วยงาน	ตุลาคม 2564 - กันยายน 2565											
	ต.ค.	พ.ย.	ธ.ค.	ม.ค.	ก.พ.	มี.ค.	เม.ย.	พ.ค.	มิ.ย.	ก.ค.	ส.ค.	ก.ย.
คณะสัตวศาสตร์และเทคโนโลยีการเกษตร	580	577	572	560	546	611	611	610	628	634	645	639
คณะวิทยาการจัดการ	3744	3737	3730	3716	3699	3844	3852	3852	3247	3114	3195	3169
คณะเทคโนโลยีสารสนเทศและการสื่อสาร	527	526	525	524	517	627	627	625	643	643	519	513
รวม	4851	4840	4827	4800	4762	5082	5090	5087	4518	4391	4359	4321

17. การขอหนังสือสำคัญ

รายละเอียด	ระหว่างเดือนตุลาคม 2564 - มีนาคม 2565							ระหว่างเดือนเมษายน 2565 - กันยายน 2565							รวมทั้งสิ้น
	ต.ค.	พ.ย.	ธ.ค.	ม.ค.	ก.พ.	มี.ค.	รวม	เม.ย.	พ.ค.	มิ.ย.	ก.ค.	ส.ค.	ก.ย.	รวม	
การขอหนังสือสำคัญ	3	7	26	4	23	44	107	37	3	1	38	46	0	125	464
ใบระเบียบผลการศึกษา (Transcript)	2	5	16	3	12	29	67	10	1	0	9	15		35	102
ใบระเบียบผลการศึกษา(Transcript)ฉบับสมบูรณ์	0	1	0	0	2	0	3	7	1	0	4	4		16	19
หนังสือรับรองการเป็นนักศึกษา	1	0	10	0	5	4	20	5	0	1	19	22		47	67
หนังสือคาดว่าจะสำเร็จการศึกษา	0	1	0	0	0	11	12	7	1	0	0	0		8	20
ใบแทนปริญญาบัตร	0	0	0	1	1	0	2	1	0	0	0	2		3	5
ใบแปลปริญญาบัตร	0	0	0	0	1	0	1	0	0	0	0	0		0	1
หนังสือรับรองว่าสำเร็จการศึกษา(จบหลักสูตร)	0	0	0	0	2	0	2	7	0	0	6	3		16	18
<b>การขอหนังสือสำคัญแบบ On line</b>	<b>622</b>	<b>495</b>	<b>450</b>	<b>702</b>	<b>755</b>	<b>813</b>	<b>3837</b>	<b>1343</b>	<b>1199</b>	<b>1066</b>	<b>694</b>	<b>695</b>	<b>0</b>	<b>4997</b>	<b>17668</b>
ใบระเบียบผลการศึกษา (Transcript)	87	90	129	214	264	232	1016	562	256	113	108	203		1242	2258
ใบระเบียบผลการศึกษา(Transcript)ฉบับสมบูรณ์	194	141	88	164	157	141	885	116	359	389	211	227		1302	2187
หนังสือรับรองการเป็นนักศึกษา	82	67	101	117	107	139	613	197	110	122	99	75		603	1216
หนังสือคาดว่าจะสำเร็จการศึกษา	0	6	3	24	31	148	212	336	103	40	18	4		501	713
ใบแทนปริญญาบัตร	104	61	48	58	71	56	398	39	48	83	69	96		335	733
ใบแปลปริญญาบัตร	2	9	1	7	4	2	25	3	3	5	4	6		21	46
หนังสือรับรองว่าสำเร็จการศึกษา(จบหลักสูตร)	153	121	80	118	121	95	688	90	320	314	185	84		993	1681
<b>รวม</b>	<b>625</b>	<b>502</b>	<b>476</b>	<b>706</b>	<b>778</b>	<b>857</b>	<b>3944</b>	<b>1380</b>	<b>1202</b>	<b>1067</b>	<b>732</b>	<b>741</b>	<b>0</b>	<b>5122</b>	<b>18132</b>

18. รายงานการแจ้งซ่อม ติดตามงานซ่อม

รายละเอียด	ตุลาคม 2564 - มีนาคม 2565							เมษายน 2565 - กันยายน 2565							รวมทั้งสิ้น
	ต.ค.	พ.ย.	ธ.ค.	ม.ค.	ก.พ.	มี.ค.	รวม	เม.ย.	พ.ค.	มิ.ย.	ก.ค.	ส.ค.	ก.ย.	รวม	
จำนวนงานแจ้งซ่อม	5	8	15	2	10	0	40	5	1	1	5	13		25	65
จำนวนงานที่ช่างเข้าดำเนินการซ่อมแล้ว	5	8	13	2	8	0	36	1	0	0	4	10		15	51
จำนวนงานที่ช่างค้างงานซ่อม	0	0	2	0	2	2	6	2	2	0	1	3		8	14

19. การจำหน่ายแก้วกระดาษใบโอและผลิตภัณฑ์ขานอ้อยผสมเยื่อไผ่

รายละเอียด	ตุลาคม 2564 - มีนาคม 2565							เมษายน 2565 - กันยายน 2565							รวมทั้งสิ้น
	ต.ค.	พ.ย.	ธ.ค.	ม.ค.	ก.พ.	มี.ค.	รวม	เม.ย.	พ.ค.	มิ.ย.	ก.ค.	ส.ค.	ก.ย.	รวม	
แก้วกระดาษใบโอ ขนาด 22 ออนซ์ (ใบ)	0	200	2460	2760	2630	4750	12800	11000	0	4200	18300	17800		51300	64100
ผลิตภัณฑ์ขานอ้อยผสมเยื่อไผ่ (กล่อง)	0	680	1800	1800	1360	1900	7540	4200	0	1000	4300	7500		17000	24540

20. รายงานจำนวนผู้ประกอบการร้านค้าที่มาเปิดให้บริการ



รายละเอียด	จำนวน	ตุลาคม 2564 - มีนาคม 2565						เมษายน 2565 - กันยายน 2565					
		ต.ค.	พ.ย.	ธ.ค.	ม.ค.	ก.พ.	มี.ค.	เม.ย.	พ.ค.	มิ.ย.	ก.ค.	ส.ค.	ก.ย.
โรงอาหารกลาง Su Café	15	0	0	6	6	6	1	0	0	0	10		
โรงอาหารหอพัก	6	0	0	5	5	5	5	2	0	4	6		
พื้นที่จำหน่ายอาหารหอพัก5-6 เด็นท์	11	0	0	11	11	10	10	1	0	17	19		
พื้นที่จำหน่ายอาหารอาคารเรียนรวม 2	1	0	0	0	0	0	0	0	0	0	1		
ซุ้มข้างอาคารบริหาร	1	0	0	0	0	0	1	0	0	1	1		
ร้านจำหน่ายสินค้าและบริการ	5	0	0	0	0	0	5	2	1	2	6		
อาคารกิจกรรมและนันทนาการ	23	0	0	7	7	7	0	0	0	0	2		
<b>รวม</b>	<b>62</b>	<b>0</b>	<b>0</b>	<b>29</b>	<b>29</b>	<b>28</b>	<b>22</b>	<b>5</b>	<b>1</b>	<b>24</b>	<b>45</b>	<b>0</b>	<b>0</b>

21. รายงานจำนวนบริษัทเอกชนที่มาเปิดให้บริการ

รายละเอียด	จำนวน	ตุลาคม 2564 - มีนาคม 2565						เมษายน 2565 - กันยายน 2565					
		ต.ค.	พ.ย.	ธ.ค.	ม.ค.	ก.พ.	มี.ค.	เม.ย.	พ.ค.	มิ.ย.	ก.ค.	ส.ค.	ก.ย.
ร้านสะดวกซื้อ 7-11	1	1	1	1	1	1	1	1	1	1	1	1	
ผู้จำหน่ายสินค้า แลกตาซอย	3	0	0	0	0	0	0	0	0	0	3	3	
เครื่องปริ้นท์ ดับเบิลเอ	6	6	6	6	6	6	6	6	6	5	5	5	
เครื่องชั่งน้ำหนัก	6	6	6	6	6	6	6	6	6	5	5	5	
ผู้จำหน่ายสินค้า เต่าบิน	3									2	3	3	
ผู้จำหน่ายสินค้า7-1	2										2	2	
<b>รวม</b>	<b>21</b>	<b>13</b>	<b>13</b>	<b>13</b>	<b>13</b>	<b>13</b>	<b>13</b>	<b>13</b>	<b>13</b>	<b>13</b>	<b>19</b>	<b>19</b>	<b>0</b>

22. รายงานค่าใช้จ่ายในการจัดเลี้ยงประชุม

คณะวิชา/หน่วยงาน	ตุลาคม 2564 - มีนาคม 2565						
	ต.ค.	พ.ย.	ธ.ค.	ม.ค.	ก.พ.	มี.ค.	รวม
กองงานวิทยาเขตเพชรบุรี	4,163	13,375	5,420	4,785	2,335	5,270	35,348
คณะสัตวศาสตร์และเทคโนโลยีการเกษตร	-	765	440	5,875	5,691	375	13,146
คณะวิทยาการจัดการ	125	-	-	-	-	-	125
คณะเทคโนโลยีสารสนเทศและการสื่อสาร	-	-	-	-	-	-	-
หน่วยงานอื่นๆ	-	-	-	-	-	-	-
<b>รวม</b>	<b>4,288</b>	<b>14,140</b>	<b>5,860</b>	<b>10,660</b>	<b>8,026</b>	<b>5,645</b>	<b>48,619</b>
คณะวิชา/หน่วยงาน	เมษายน 2565 - กันยายน 2565						
	เม.ย.	พ.ค.	มิ.ย.	ก.ค.	ส.ค.	ก.ย.	รวม
กองงานวิทยาเขตเพชรบุรี	1,284	8,125	12,660	4,275	11,875	-	38,219
คณะสัตวศาสตร์และเทคโนโลยีการเกษตร	1,390	-	12,245	4,320	6,010	-	23,965
คณะวิทยาการจัดการ	-	870	-	-	1,040	-	1,910
คณะเทคโนโลยีสารสนเทศและการสื่อสาร	-	-	-	-	-	-	-
หน่วยงานอื่นๆ	-	-	-	-	-	-	-
<b>รวม</b>	<b>2,674</b>	<b>8,995</b>	<b>24,905</b>	<b>8,595</b>	<b>18,925</b>	<b>-</b>	<b>-</b>
คณะวิชา/หน่วยงาน	สรุปค่าใช้จ่ายปีงบประมาณ 2565						
	ต.ค.-มี.ค.	เม.ย.-ก.ย.	รวม				
กองงานวิทยาเขตเพชรบุรี	35,348	38,219	73,567				
คณะสัตวศาสตร์และเทคโนโลยีการเกษตร	13,146	23,965	37,111				
คณะวิทยาการจัดการ	125	1,910	2,035				
คณะเทคโนโลยีสารสนเทศและการสื่อสาร	-	-	-				
หน่วยงานอื่นๆ	-	-	-				
<b>รวม</b>	<b>48,619</b>	<b>-</b>	<b>-</b>				

23. รายงานค่าบริการการใช้ห้องประชุม

คณะวิชา/หน่วยงาน	ตุลาคม 2564 - มีนาคม 2565						
	ต.ค.	พ.ย.	ธ.ค.	ม.ค.	ก.พ.	มี.ค.	รวม
กองงานวิทยาเขตเพชรบุรี	6,700	9,100	5,950	4,600	750	3,450	30,550
คณะสัตวศาสตร์และเทคโนโลยีการเกษตร	300	850	350	900	6,000	300	8,700
คณะวิทยาการจัดการ	550	-	550	800	2,450	-	4,350
คณะเทคโนโลยีสารสนเทศและการสื่อสาร	-	-	-	-	-	-	-
หน่วยงานอื่นๆ	-	-	-	-	-	-	-
<b>รวม</b>	<b>7,550</b>	<b>9,950</b>	<b>6,850</b>	<b>6,300</b>	<b>9,200</b>	<b>3,750</b>	<b>43,600</b>
คณะวิชา/หน่วยงาน	เมษายน 2565 - กันยายน 2565						
	เม.ย.	พ.ค.	มิ.ย.	ก.ค.	ส.ค.	ก.ย.	รวม
กองงานวิทยาเขตเพชรบุรี	1,850	5,000	5,100	900	2,800	-	15,650
คณะสัตวศาสตร์และเทคโนโลยีการเกษตร	2,800	-	5,200	12,550	1,450	-	22,000
คณะวิทยาการจัดการ	-	600	9,750	2,200	1,700	-	14,250
คณะเทคโนโลยีสารสนเทศและการสื่อสาร	-	-	-	250	-	-	250
หน่วยงานอื่นๆ	-	-	700	-	-	-	700
<b>รวม</b>	<b>4,650</b>	<b>5,600</b>	<b>20,750</b>	<b>15,900</b>	<b>5,950</b>	<b>-</b>	<b>52,850</b>

คณะวิชา/หน่วยงาน	สรุปค่าใช้จ่ายปีงบประมาณ 2565		
	ต.ค.-มี.ค.	เม.ย.-ก.ย.	รวม
กองงานวิทยาเขตเพชรบุรี	30,550	15,650	46,200
คณะสัตวศาสตร์และเทคโนโลยีการเกษตร	8,700	22,000	30,700
คณะวิทยาการจัดการ	4,350	14,250	18,600
คณะเทคโนโลยีสารสนเทศและการสื่อสาร	-	250	250
หน่วยงานอื่นๆ	-	700	700
รวม	43,600	52,850	96,450

#### 24. การเบิกจ่ายเงินค่าไปรษณีย์

คณะวิชา/หน่วยงาน	ตุลาคม 2564 - มีนาคม 2565						
	ต.ค.	พ.ย.	ธ.ค.	ม.ค.	ก.พ.	มี.ค.	รวม
กองงานวิทยาเขตเพชรบุรี	2,510	1,949	2,911	3,718	4,643	4,540	20,271
คณะสัตวศาสตร์และเทคโนโลยีการเกษตร	2,910	651	1,139	101	863	1,083	6,747
คณะเทคโนโลยีสารสนเทศและการสื่อสาร	1,359	740	157	946	283	-	3,485
รวม	6,779	3,340	4,207	4,765	5,789	5,623	30,503
คณะวิชา/หน่วยงาน	เมษายน 2565 - กันยายน 2565						
	เม.ย.	พ.ค.	มิ.ย.	ก.ค.	ส.ค.	ก.ย.	รวม
กองงานวิทยาเขตเพชรบุรี	1,759	2,118	725	1,773	1,364	-	7,739
คณะสัตวศาสตร์และเทคโนโลยีการเกษตร	254	397	175	30	274	-	1,130
คณะเทคโนโลยีสารสนเทศและการสื่อสาร	-	4,035	585	100	-	-	4,720
รวม	2,013	6,550	1,485	1,903	1,638	-	13,589
คณะวิชา/หน่วยงาน	สรุปค่าใช้จ่ายปีงบประมาณ 2565						
	ต.ค.-มี.ค.	เม.ย.-ก.ย.	รวม				
กองงานวิทยาเขตเพชรบุรี	20,271	7,739	28,010				
คณะสัตวศาสตร์และเทคโนโลยีการเกษตร	6,747	1,130	7,877				
คณะเทคโนโลยีสารสนเทศและการสื่อสาร	3,485	4,720	8,205				
รวม	30,503	13,589	44,092				

#### 25. การจำหน่ายแก้วกระดาษใบโอและกล่องชานอ้อยผสมเยื่อไผ่

รายละเอียด	ตุลาคม 2564 - มีนาคม 2565						
	ต.ค.	พ.ย.	ธ.ค.	ม.ค.	ก.พ.	มี.ค.	รวม
แก้วกระดาษใบโอ (ใบ)	-	600	7,400	8,300	7,900	14,250	38,450
กล่องชานอ้อยผสมเยื่อไผ่ (ใบ)	-	1,500	4,150	2,500	3,000	4,200	15,350
รวม	-	2,100	11,550	10,800	10,900	18,450	53,800
รายละเอียด	เมษายน 2565 - กันยายน 2565						
	เม.ย.	พ.ค.	มิ.ย.	ก.ค.	ส.ค.	ก.ย.	รวม
แก้วกระดาษใบโอ (ใบ)	33,000	-	12,600	54,900	53,550	-	154,050
กล่องชานอ้อยผสมเยื่อไผ่ (ใบ)	9,240	-	2,200	9,460	16,500	-	37,400
รวม	42,240	-	14,800	64,360	70,050	-	191,450
รายละเอียด	สรุปค่าใช้จ่ายปีงบประมาณ 2565						
	ต.ค.-มี.ค.	เม.ย.-ก.ย.	รวม				
แก้วกระดาษใบโอ (ใบ)	38,450	154,050	192,500				
กล่องชานอ้อยผสมเยื่อไผ่ (ใบ)	15,350	37,400	52,750				
รวม	53,800	191,450	245,250				

26. รายงานค่าใช้จ่ายเหมาแม่บ้านทำความสะอาด

รายละเอียด	ตุลาคม 2564 - มีนาคม 2565						
	ต.ค.	พ.ย.	ธ.ค.	ม.ค.	ก.พ.	มี.ค.	รวม
โรงอาหารกลาง	-	4,200	11,900	1,400	5,600	4,200	27,300
โรงอาหารหอพัก	6,720	7,980	10,150	9,800	9,800	10,850	55,300
พื้นที่จำหน่ายอาหารด้านหลังหอพัก 5-6	-	4,550	9,450	2,800	2,800	9,450	29,050
ค่าตอบแทนแม่บ้านวันเสาร์-วันอาทิตย์	-	-	-	840	-	-	840
<b>รวม</b>	<b>6,720</b>	<b>16,730</b>	<b>31,500</b>	<b>14,840</b>	<b>18,200</b>	<b>24,500</b>	<b>112,490</b>
รายละเอียด	เมษายน 2565 - กันยายน 2565						
	เม.ย.	พ.ค.	มิ.ย.	ก.ค.	ส.ค.	ก.ย.	รวม
โรงอาหารกลาง	-	-	6,300	12,950	16,800	-	36,050
โรงอาหารหอพัก	3,500	-	6,300	13,020	13,020	-	35,840
พื้นที่จำหน่ายอาหารด้านหลังหอพัก 5-6	-	-	6,650	9,100	9,450	-	25,200
ค่าตอบแทนแม่บ้านวันเสาร์-วันอาทิตย์	-	-	-	1,680	1,680	-	3,360
<b>รวม</b>	<b>3,500</b>	<b>-</b>	<b>19,250</b>	<b>36,750</b>	<b>40,950</b>	<b>-</b>	<b>100,450</b>
คณะวิชา/หน่วยงาน	สรุปค่าใช้จ่ายปีงบประมาณ 2565						
	ต.ค.-มี.ค.	เม.ย.-ก.ย.	รวม				
โรงอาหารกลาง	27,300	36,050	63,350				
โรงอาหารหอพัก	55,300	35,840	91,140				
พื้นที่จำหน่ายอาหารด้านหลังหอพัก 5-6	29,050	25,200	54,250				
ค่าตอบแทนแม่บ้านวันเสาร์-วันอาทิตย์	840	3,360	4,200				
<b>รวม</b>	<b>112,490</b>	<b>100,450</b>	<b>212,940</b>				

27. รายงานค่าใช้จ่ายน้ำมันเชื้อเพลิง

ทะเบียนรถยนต์	ตุลาคม 2564 - มีนาคม 2565						
	ต.ค.	พ.ย.	ธ.ค.	ม.ค.	ก.พ.	มี.ค.	รวม
นข 893 เพชรบุรี (กองงานวิทยาเขตเพชรบุรี)	2,720.00	3,610.00	5,770.00	1,430.20	5,700.00	2,900.00	22,130.20
นข 1866 เพชรบุรี (กองงานวิทยาเขตเพชรบุรี)	5,920.00	4,670.00	6,460.00	6,650.10	7,975.00	6,680.10	38,355.20
นข 2808 เพชรบุรี (กองงานวิทยาเขตเพชรบุรี)	1,700.00	-	3,440.00	3,690.00	4,380.00	1,690.00	14,900.00
กค 3080 เพชรบุรี (กองงานวิทยาเขตเพชรบุรี)	2,630.00	4,900.00	2,170.00	3,140.00	4,010.00	3,720.00	20,570.00
สฎ 8639 เพชรบุรี (กองงานวิทยาเขตเพชรบุรี)	6,480.00	7,470.00	8,910.00	3,500.00	5,830.00	2,900.00	35,090.00
กต 2879 เพชรบุรี (กองงานวิทยาเขตเพชรบุรี)	10,220.00	3,230.00	2,840.00	890.00	1,500.00	1,510.00	20,190.00
กค 737 เพชรบุรี (คณะวิทยาการจัดการ)	2,650.00	16,160.00	15,150.00	2,620.00	9,566.00	3,100.00	49,246.00
ธด 9097 กรุงเทพฯ (คณะวิทยาการจัดการ)	4,740.00	9,697.00	11,691.00	4,280.00	4,331.00	8,129.20	42,868.20
<b>รวม</b>	<b>37,060.00</b>	<b>49,737.00</b>	<b>56,431.00</b>	<b>26,200.30</b>	<b>43,292.00</b>	<b>30,629.30</b>	<b>243,349.60</b>
คณะวิชา/หน่วยงาน	เมษายน 2565 - กันยายน 2565						
	เม.ย.	พ.ค.	มิ.ย.	ก.ค.	ส.ค.	ก.ย.	รวม
นข 893 เพชรบุรี (กองงานวิทยาเขตเพชรบุรี)	1,375.00	1,750.00	1,940.00	6,830.00			11,895.00
นข 1866 เพชรบุรี (กองงานวิทยาเขตเพชรบุรี)	4,294.00	4,940.00	5,670.00	2,220.00			17,124.00
นข 2808 เพชรบุรี (กองงานวิทยาเขตเพชรบุรี)	3,370.00	3,570.00	6,900.00	2,435.00			16,275.00
กค 3080 เพชรบุรี (กองงานวิทยาเขตเพชรบุรี)	2,250.00	1,900.00	3,890.00	4,260.00			12,300.00
สฎ 8639 เพชรบุรี (กองงานวิทยาเขตเพชรบุรี)	4,750.00	1,100.00	5,223.00	2,918.00			13,991.00
กค 737 เพชรบุรี (คณะวิทยาการจัดการ)	1,460.00	4,080.00	5,440.00	12,170.00			23,150.00
ธด 9097 กรุงเทพฯ (คณะวิทยาการจัดการ)	2,460.00	14,930.00	19,285.00	22,670.00			59,345.00
กต 2879 เพชรบุรี (คณะวิทยาการจัดการ)	3,940.00	10,457.10	5,365.00	8,355.00			28,117.10
<b>รวม</b>	<b>23,899.00</b>	<b>42,727.10</b>	<b>53,713.00</b>	<b>61,858.00</b>	<b>-</b>	<b>-</b>	<b>182,197.10</b>
คณะวิชา/หน่วยงาน	สรุปค่าใช้จ่ายปีงบประมาณ 2565						
	ต.ค.-มี.ค.	เม.ย.-ก.ย.	รวม				
นข 893 เพชรบุรี (กองงานวิทยาเขตเพชรบุรี)	22,130.20	11,895.00	34,025.20				
นข 1866 เพชรบุรี (กองงานวิทยาเขตเพชรบุรี)	38,355.20	17,124.00	55,479.20				
นข 2808 เพชรบุรี (กองงานวิทยาเขตเพชรบุรี)	14,900.00	16,275.00	31,175.00				
กค 3080 เพชรบุรี (กองงานวิทยาเขตเพชรบุรี)	20,570.00	12,300.00	32,870.00				
สฎ 8639 เพชรบุรี (กองงานวิทยาเขตเพชรบุรี)	35,090.00	13,991.00	49,081.00				
กค 737 เพชรบุรี (คณะวิทยาการจัดการ)	49,246.00	23,150.00	72,396.00				
ธด 9097 กรุงเทพฯ (คณะวิทยาการจัดการ)	42,868.20	59,345.00	102,213.20				
กต 2879 เพชรบุรี (คณะวิทยาการจัดการ)	20,190.00	28,117.10	48,307.10				
<b>รวม</b>	<b>243,349.60</b>	<b>182,197.10</b>	<b>425,546.70</b>				

รายงานบุคลากรวิทยาเขตสารสนเทศเพชรบุรี

จำแนกตามประเภทและแหล่งงบประมาณ

ข้อมูล ณ วันที่ 2 กันยายน 2565

คณะวิชา/หน่วยงาน	ข้าราชการ	พนักงานประจำ	พนักงานชั่วคราว	ลูกจ้างชั่วคราว	รวม
กองงานวิทยาเขตเพชรบุรี	1	41	16	60	118
คณะสัตวศาสตร์และเทคโนโลยีการเกษตร	2	68	1	10	81
คณะวิทยาการจัดการ	1	128	30	10	169
คณะเทคโนโลยีสารสนเทศและการสื่อสาร	0	67	2	3	72
หอสมุดวิทยาเขตสารสนเทศเพชรบุรี	0	5	0	4	9
ศูนย์คอมพิวเตอร์วิทยาเขตสารสนเทศเพชรบุรี	0	4	0	0	4
<b>รวมทั้งสิ้น</b>	<b>4</b>	<b>313</b>	<b>49</b>	<b>87</b>	<b>453</b>

แผนภูมิอัตรากำลังวิทยาเขตสารสนเทศเพชรบุรี

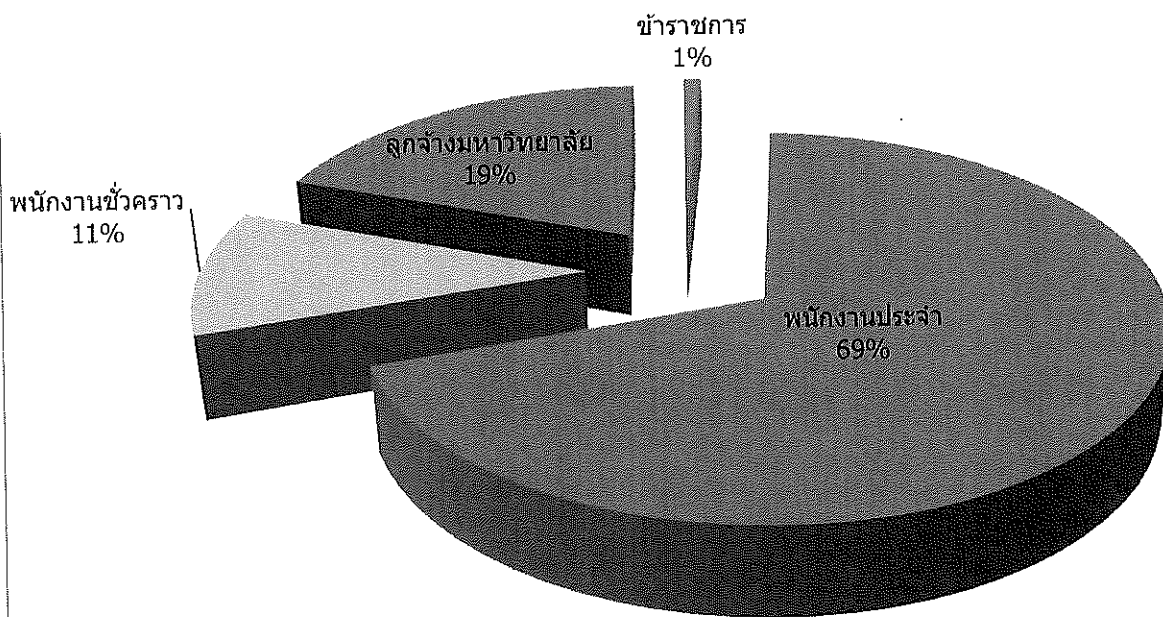

จำนวนบุคลากร วิทยาเขตสารสนเทศเพชรบุรี (เฉพาะอัตรากำลังที่มีคนครอง)

ข้อมูล ณ วันที่ 2 กันยายน 2565

คณะวิชา/หน่วยงาน	ข้าราชการ		พนักงานมหาวิทยาลัย									รวม	
	(เงินแผ่นดิน)		พนักงานประจำ				พนักงานชั่วคราว				ลูกจ้างชั่วคราว		
			(เงินแผ่นดิน)		(เงินรายได้)		(เงินรายได้)						
	วิชาการ	สนับสนุน	วิชาการ	สนับสนุน	วิชาการ	สนับสนุน	วิชาการ	ผู้เชี่ยวชาญ	ชาวต่างประเทศ	สายสนับสนุน	ลูกจ้าง		
กองงานวิทยาเขตสารสนเทศเพชรบุรี													
- ผู้อำนวยการสำนักงานวิทยาเขตฯ				1									1
- งานบริการกลาง				5		5				1	25		36
- งานบริการการสอน				2		4				1	10		17
- งานบริหารทั่วไป				4		3					10		17
- งานพัฒนานักศึกษา				4		3				14	15		36
- งานคลัง (สังกัดกองคลัง)		1		5		5							11
รวม	0	1	0	21	0	20	0	0	0	16	60		118
คณะสัตวศาสตร์และเทคโนโลยีการเกษตร									1				1
- คณะสัตวศาสตร์และเทคโนโลยีการเกษตร	1		52										53
- สำนักงานคณบดี		1											1
- งานบริหารทั่วไป				3		4					5		12
- งานกิจกรรมพิเศษ				2		7					5		14
รวม	1	1	52	5	0	11	0	0	1	0	10		81
คณะวิทยาการจัดการ				2							3		5
- สาขาวิชาการจัดการนวัตกรรมการทางธุรกิจ	1		8		4		8						21
- สาขาวิชาการจัดการการท่องเที่ยว			3		6								9
- สาขาวิชาการจัดการชุมชน			4		4		1						9
- สาขาวิชาการจัดการตลาด			6		4		2						12
- สาขาวิชาการจัดการโรงแรม					7								7
- สาขาวิชาการจัดการธุรกิจและภาษา			3		13		2		8				26
- สาขาวิชาวิจัยบูรณาการศาสตร์			1		8		2						11
- สาขาวิชาการจัดการงานนิทรรศการและงานอีเว้นท์			1		9		1						11
- งานบริหารและพัฒนาวิชาการ						16							16
- งานบริหารทั่วไป						15				2	10		27
- งานกิจกรรมพิเศษ						14		1					15
รวม	1	0	28	0	55	45	19	1	8	2	10		169
คณะเทคโนโลยีสารสนเทศและการสื่อสาร					51	16			2		3		72
หอสมุดวิทยาเขตสารสนเทศเพชรบุรี				3		2				1	3		9
ศูนย์คอมพิวเตอร์วิทยาเขตสารสนเทศเพชรบุรี				2		2							4
รวมทั้งสิ้น	2	2	80	31	106	96	19	3	9	19	86		453

แบบรายงานผลการดำเนินงาน  
งานพัฒนานักศึกษา กองงานวิทยาเขตเพชรบุรี  
ประจำเดือนสิงหาคม 2565

.....

1. การดำเนินงานด้านหอพักนักศึกษา

1.1 จำนวนนักศึกษาที่พักในหอพักนักศึกษา

ตารางแสดงจำนวนนักศึกษาจำแนกตามหอพักนักศึกษา

หอพัก	คณะวิชา			รวม
	คณะสัตวศาสตร์ฯ	คณะวิทยาการจัดการ	คณะเทคโนโลยีสารสนเทศฯ	
2	57	173	121	351
3	59	245	38	342
5	106	354	37	497
6	43	246	88	377
รวม	265	1,018	284	1,567

1.2 การให้บริการนักศึกษา

งานบริการ	จำนวนการให้บริการ(ครั้ง)						
	หอพัก 1	หอพัก 2	หอพัก 3	หอพัก 4	หอพัก 5	หอพัก 6	รวม
1. ยืมกุญแจสำรอง(นักศึกษา)	-	39	23	-	23	26	111
2. ยืมกุญแจสำรอง(บุคลากร)	-	-	4	-	-	-	4
3. งานซ่อมภายในหอพัก	-	59	52	-	80	40	231
4. นักศึกษาเข้า-ออก นอกเวลากำหนด	-	-	-	-	-	-	-
5. งานบริการอื่นๆ	-	145	150	-	25	27	347
6. งานพัสดุไปรษณีย์	-	179	220	-	320	320	1,039
รวม	-	422	449	-	448	413	1,732



### 1.3 ค่ากระแสไฟฟ้าหอพักนักศึกษา

หอพักนักศึกษา	จำนวนเงิน(บาท)
หอพัก 2	73,440
หอพัก 3	37,802
หอพัก 4	-
หอพัก 5	87,103
หอพัก 6	78,125
รวม	276,470

### 2. การให้บริการของหน่วยพยาบาลและสุขอนามัย

2.1 จำนวนผู้ใช้บริการหน่วยพยาบาลและสุขอนามัยในเดือนสิงหาคม 2565 จำนวน 892 ครั้ง

ช่วงเวลาในการให้บริการ	จำนวนผู้ใช้บริการ (ครั้ง)
ในเวลาราชการ ( เวลา 08.30 น.- 16.30 น.)	364
นอกเวลาราชการ ( เวลา 16.30 น.- 21.00 น. และวันหยุดราชการ)	502
หลังห้องพยาบาลปิด ( เวลา 21.00 น. - 8.30 น. ทุกวัน )	26

2.2 การนำส่งบุคลากรและนักศึกษาไปโรงพยาบาลและคลินิก จำนวน 62 ราย

2.3 การจ้างรถรับจ้างภายนอกนำส่งนักศึกษาไปโรงพยาบาล ครั้งละ 700 จำนวน 5 ครั้ง

2.4 การจัดเตรียมกระเป๋าปฐมพยาบาล สำหรับกิจกรรมนักศึกษา จำนวน 2 ครั้ง จำนวน 7 ใบ

2.5 งานเบิกประกันอุบัติเหตุ มีนักศึกษาส่งคำร้องขอเบิกค่าสินไหมทดแทนประกันอุบัติเหตุ ประจำปีการศึกษา 2565 จำนวน 9 ราย

### 3. การดำเนินงานกองทุนเงินให้กู้ยืมเพื่อการศึกษา

3.1 สรุปจำนวนผู้กู้ยืมรายใหม่ และผู้กู้ยืมรายเก่า จากระดับมัธยมศึกษาตอนปลาย /หรือจากมหาวิทยาลัยอื่นๆ ได้รับการพิจารณาคัดเลือกให้กู้ยืมเงินกองทุนเงินให้กู้ยืมเพื่อการศึกษา ประจำปีภาคต้น ปีการศึกษา 2565 จำนวน 482 ราย ดังนี้

คณะวิชา	จำนวนผู้มีสิทธิได้รับพิจารณาคัดเลือกให้กู้ยืมฯ		
	กู้ยืม กยศ.	กู้ยืม กรอ.	รวม
สัตวศาสตร์ฯ	4	92	96
วิทยาการจัดการ	195	149	344
เทคโนโลยีสารสนเทศฯ	8	34	42
รวม (ราย)	207	275	482

3.2 สรุปจำนวนนักศึกษาผู้กู้ยืม กยศ. - กรอ. รายเก่าเลื่อนชั้นปีที่ศึกษา ณ วิทยาเขตสารสนเทศเพชรบุรี ส่งเอกสารแบบยืนยันการเบิกเงินกู้ยืม ภาคเรียนที่ 1/2565 จำนวน 1,078 ราย ดังนี้

คณะวิชา	ผู้กู้ยืม กยศ.		ผู้กู้ยืม กรอ.		รวมทั้งสิ้น	
	ยื่นคำขอกู้	ส่งแบบยืนยัน	ยื่นคำขอกู้	ส่งแบบยืนยัน	ยื่นคำขอกู้	ส่งแบบยืนยัน
สัตวศาสตร์ฯ	66	72	138	66	72	138
วิทยาการจัดการ	574	262	836	574	262	836
เทคโนโลยีสารสนเทศฯ	49	55	104	49	55	104
รวม (ราย)	689	389	1,078	689	389	1,078

3.3 สรุปจำนวนการนำส่งเอกสารสัญญาผู้กู้ยืม และเอกสารแบบยืนยันการเบิกเงินกู้ยืม ภาคเรียนที่ 1/2565 ให้ธนาคาร ของผู้กู้ยืมรายใหม่ และรายเก่าย้ายสถานศึกษา จำนวน 383 ราย ดังนี้

คณะวิชา	นำส่ง บมจ.		นำส่งธนาคารอิสลาม		รวม
	ธนาคารกรุงไทย		แห่งประเทศไทย		
	ผู้กู้ยืม กยศ.	ผู้กู้ยืม กรอ.	ผู้กู้ยืม กยศ.	ผู้กู้ยืม กรอ.	
สัตวศาสตร์ฯ	4	59	0	1	64
วิทยาการจัดการ	114	160	3	2	279
เทคโนโลยีสารสนเทศฯ	7	33	0	0	40
รวม	126	252	3	3	383

3.4 สรุปนำส่งเอกสารแบบยืนยันใบเบิกเงินกู้ยืม ภาคเรียนที่ 1/2565 ของผู้กู้ยืมรายเก่า เลื่อนชั้น ปี 2-4 ให้ธนาคาร จำนวน 1,078 ราย ดังนี้

คณะวิชา	นำส่ง บมจ.		นำส่งธนาคารอิสลาม		รวม
	ธนาคารกรุงไทย		แห่งประเทศไทย		
	ผู้กู้ยืม กยศ.	ผู้กู้ยืม กรอ.	ผู้กู้ยืม กยศ.	ผู้กู้ยืม กรอ.	
สัตวศาสตร์ฯ	59	76	3	-	138
วิทยาการจัดการ	584	229	11	4	828
เทคโนโลยีสารสนเทศฯ	44	58	1	1	104
รวม	687	363	15	5	1,078

#### 4. การดำเนินงานทุนการศึกษา

วัน/เดือน/ปี	กิจกรรม
ส.ค.65	<p>-รายงานการเบิกจ่ายทุนการศึกษาให้กับนักศึกษาผู้ได้รับทุนการศึกษาของมหาวิทยาลัย/ ทุนภายนอก ดังนี้</p> <ol style="list-style-type: none"> <li>1.เบิกจ่ายทุนการศึกษามูลนิธิสิสไก่เพื่อการกุศล : นางสาวกนกวรรณ เจริญพร ตระกูล คณะสัตวศาสตร์และเทคโนโลยีการเกษตร</li> <li>2. คณะกรรมการกลั่นกรองทุนการศึกษาพิจารณาทุนการศึกษาให้นักศึกษาทั้ง 3 วิทยาเขต ของวิทยาเขตสารสนเทศเพชรบุรี สัมภาษณ์ทุนการศึกษาประจำปีการศึกษา 2565 (ครั้งที่2) ในวันจันทร์ที่ 29 สิงหาคม 2565 เป็นรูปแบบ ONLINE (Microsoft Teams) และ วันอังคารที่ 30 สิงหาคม 2565 เป็นรูปแบบ ONSITE ณ ห้องประชุม ชั้น 2 อาคารกิจกรรม และนันทนาการ</li> </ol>

#### 5. การดำเนินงานกิจกรรม/โครงการ

วัน/เดือน/ปี	กิจกรรม
ส.ค. 2565	<ol style="list-style-type: none"> <li>1. โครงการบริจาคโลหิต ครั้งที่ 37 เมื่อวันอังคารที่ 2 และวันพุธที่ 3 สิงหาคม 2565 เวลา 10.00 น.– 15.00 น. ณ ห้องกิจกรรมนักศึกษา 2 ชั้น 2 อาคารกิจกรรมและนันทนาการ</li> <li>2. รายงานผลโครงการบริจาคโลหิต ครั้งที่ 37 ในวันที่ 10 สิงหาคม 2565 โดยใช้งบประมาณเงินรายได้ กองงานวิทยาเขตเพชรบุรี เป็นเงิน 10,000 บาท</li> <li>3. โครงการ VMAN Club Silpakorn วันพฤหัสบดีที่ 4 สิงหาคม พ.ศ.2565 เวลา 16.30 น. - 21.00 น. ณ ลานกิจกรรม ชั้น 1 อาคารกิจกรรมและนันทนาการ</li> <li>4. โครงการ PRIMO DAY วันอาทิตย์ที่ 7 สิงหาคม 2565 เวลา 09.00 น. – 17.00 น. ณ ลานกิจกรรม ชั้น 1 อาคารกิจกรรมและนันทนาการ</li> <li>5. โครงการฝึกซ้อมหนีไฟ วันอังคารที่ 9 สิงหาคม 2565 เวลา 13.30 น. – 16.30 น. ณ ห้องกิจกรรมนักศึกษา 2 ชั้น 2 อาคารกิจกรรมและนันทนาการ</li> <li>6. โครงการฟุตบอล 7 คน ทำเพชรคัพ ด้านกายยาเสพติด ครั้งที่ 19 ระหว่างวันที่ 2 - 10 สิงหาคม 2565 ณ สนามฟุตบอล วิทยาเขตสารสนเทศเพชรบุรี รายงานผลโครงการเมื่อวันที่ 22 สิงหาคม 2565 โดยใช้งบประมาณเงินรายได้ฯ จำนวน 19,970 บาท (ค่าเฉลี่ย4.39)</li> </ol>

## 6. การดำเนินงานนักศึกษาวิชาทหาร/การผ่อนผันฯ

6.1 นักศึกษาวิชาทหาร ชั้นปีที่ 3 เข้ารับรายงานตัวเพื่อฝึกวิชาทหารประจำปีการศึกษา 2565 เมื่อวันที่ 18 สิงหาคม 2565 จำนวน 6 นาย ณ สโมสรนายทหาร มทบ.15

6.2 นักศึกษาวิชาทหาร ชั้นปีที่ 3 เข้ารับรายงานตัวเพื่อฝึกวิชาทหารประจำปีการศึกษา 2565 เมื่อวันที่ 24 สิงหาคม 2565 จำนวน 32 นาย ณ นฝ.มทบ.มทบ.15

6.3 บันทึกข้อมูล นศท. ในระบบหน่วยบัญชาการรักษาดินแดน ซึ่งตอนนี้ระบบสามารถ ดำเนินการได้เฉพาะ นศท.ชั้นปีที่ 3 ส่วนของ นศท.ชั้นปีที่ 4-5 สามารถดำเนินการได้ เดือนกันยายน 2565

6.4 รายงานประชาสัมพันธ์ขอผ่อนผันไม่ต้องเรียกเข้ารับราชการทหารในการเรียกพลฯ เมื่อวันที่ 21 กรกฎาคม 2565 ทางเพจงานพัฒนานักศึกษา และสำเนาเรื่องการขอผ่อนผันฯแจ้งคณะวิชาต่างๆของวิทยาเขตสารสนเทศเพชรบุรี พร้อมลงประชาสัมพันธ์ทางเว็บไซต์และเพจของมหาวิทยาลัย

6.5 รายงานการขอผ่อนผันเพื่อฝึกวิชาทหาร สำหรับ นศท. ที่จบชั้นปีที่ 3 และได้รับ สด. 8 แล้วในเดือนสิงหาคม 2565 มีจำนวน 3 ราย

## 7. การให้บริการสถานที่จัดกิจกรรมและสนามกีฬา

ที่	สถานที่ขอใช้บริการ	จำนวนที่ขอใช้ (ครั้ง)
1	ห้องกิจกรรมนักศึกษา 2 (อาคารกิจกรรมฯ)	4
2	ห้องประชุม 28 ที่นั่ง (อาคารกิจกรรมฯ)	0
3	ห้องซ้อมศิลปะการแสดง (อาคารกิจกรรมฯ)	4
4	ลานกิจกรรม ชั้น 1 (อาคารกิจกรรมฯ)	4
5	อาคาร OTOP	0
	รวม	12

8. การให้บริการวัสดุและอุปกรณ์กีฬา

ที่	ประเภทวัสดุอุปกรณ์กีฬา	สถานที่ให้บริการ (ครั้ง)		รวม (ครั้ง)
		อาคารกิจกรรมฯ	อาคารพลศึกษา	
1	แบดมินตัน	760	390	1,150
2	เทเบิลเทนนิส (ปิงปอง)	121	-	121
3	หมากระดาน	15	-	15
4	ดัมเบล	-	7	7
5	บาสเก็ตบอล	-	115	115
6	เทนนิส	-	60	60
7	ฟุตบอล	-	-	-
8	วอลเลย์บอล	-	93	93
9	ฟุตซอล	-	38	38
10	เปตอง	-	30	30
11	ตะกร้อ	-	2	-
12	อื่นๆ	-	-	-
รวม (ครั้ง)		896	735	1631

9. การดำเนินงานของไปรษณีย์อนุญาตมหาวิทยาลัยศิลปากร วิทยาเขตสารสนเทศเพชรบุรี

9.1 บริการรับฝาก

ประเภทพัสดุ		ในประเทศ	ระหว่างประเทศ	รวม
ไปรษณีย์ธรรมดา	จดหมาย	436	-	436
	ไปรษณียบัตร	-	-	-
	ซองดีพิมพ์	-	-	-
	พัสดุย่อย	-	-	-
สิ่งของมีหลักฐาน	ลงทะเบียนทั่วไป	319	-	319
	พัสดุไปรษณีย์	6	-	6
	พัสดुरับประกัน	-	-	-
	EMS	721	-	721
	COD	1	-	1
รวม		1,483	-	1,483

9.2 บริการนำจ่าย

ประเภทพัสดุ	สถานที่นำจ่าย					
	เรียนรวม 2	หอพัก 1	หอพัก 2	หอพัก 3-4	หอพัก 5-6	รวม
ธรรมดา	2,851	-	-	-	-	2,851
ลงทะเบียน	324	-	2	20	36	382
พัสดุไปรษณีย์	14	-	-	5	3	22
EMS	752	-	176	195	601	1,724
อื่นๆ	-	-	1	-	-	1
รวม	3,941	-	179	220	640	4,980