



บันทึกข้อความ

ส่วนงาน งานการเงิน กองคลัง สำนักงานอธิการบดี เพชรบุรี มหาวิทยาลัยศิลปากร โทร. 300014

ที่ อว 8603.4/

วันที่ 20 กันยายน 2566

เรื่อง สรุบบประมาณรายจ่าย และรายงานผลการดำเนินงาน

เรียน ผู้อำนวยการกองงานวิทยาเขตเพชรบุรี

ด้วยงานการเงิน กองคลัง สำนักงานอธิการบดี เพชรบุรี ได้สรุบบประมาณรายจ่ายเงินงบประมาณแผ่นดิน เงินงบประมาณเงินรายได้ เงินรายได้โครงการบริการวิชาการ คค.การใช้พื้นที่ภายในมศก. พบ เงินรายได้เงินบริจาค และเงินกองทุนพัฒนามหาวิทยาลัย กองทุนพัฒนาส่วนกลาง ปีงบประมาณปีงบประมาณ 2566 ณ 20 กันยายน 2566 เนื่องจากอยู่ระหว่างรอนางบประมาณปรับ และรายงานผลการดำเนินงาน ค่ากระแสไฟฟ้า ค่าน้ำประปา และจำนวนนักศึกษาที่ใช้บริการประจำเดือน สิงหาคม 2566 ดังรายละเอียดที่แนบมาพร้อมนี้

จึงเรียนมาเพื่อโปรดทราบ และนำเข้าที่ประชุมหัวหน้างานเพื่อทราบ

(นางนิลวรรณ ไทยมะณี)

นักวิชาการเงินและบัญชีชำนาญการ

รับทราบ/โปรดดำเนินการต่อไป

(นายสอาด ศรีจันทร์)

รักษาราชการแทนผู้อำนวยการกองงานวิทยาเขตเพชรบุรี

20/09/2566

แบบรายงานผลการดำเนินงาน
งานการเงิน กองคลัง สำนักงานอธิการบดี เพชรบุรี
ประจำเดือน สิงหาคม 2566

1. สรุปการจ่ายค่าน้ำประปา ปีงบประมาณ 2566
มหาวิทยาลัยศิลปากร วิทยาเขตสารสนเทศเพชรบุรี

ระยะเวลา	จำนวนเงิน	ส่งใบแจ้งหนี้กองคลัง
1 กันยายน 2565 - 1 ตุลาคม 2565	264,230.94	
1 ตุลาคม 2565 - 1 พฤศจิกายน 2565	265,636.92	
1 พฤศจิกายน 2565 - 1 ธันวาคม 2565	150,112.23	
1 ธันวาคม 2565 - 1 มกราคม 2566	240,493.31	
1 มกราคม - 1 กุมภาพันธ์ 2566	175,935.39	
1 กุมภาพันธ์ - 1 มีนาคม 2566	154,494.20	
1 มีนาคม - 1 เมษายน 2566	206,492.02	
1 เมษายน - 1 พฤษภาคม 2566	8,191.39	
1 พฤษภาคม - 1 มิถุนายน 2566	1,177.00	
1 มิถุนายน - 1 กรกฎาคม 2566	102,590.10	
1 กรกฎาคม - 1 สิงหาคม 2566	233,252.51	
1 สิงหาคม - 1 กันยายน 2566	227,066.20	
รวม	2,029,672.21	-

สรุปค่าน้ำประปา ปิงบประมาณ 2566

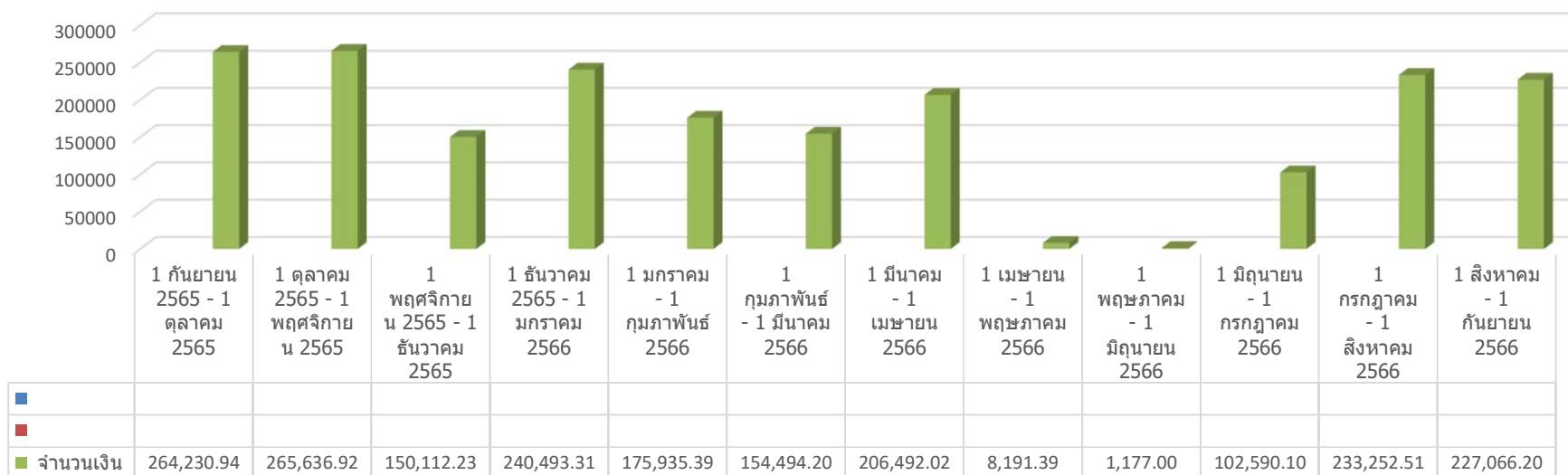

ตารางเปรียบเทียบค่าน้ำประปา

ค่าน้ำประปา งบประมาณ 2561-2566 ของวิทยาเขตสารสนเทศเพชรบุรี (ตามปีงบประมาณที่เบิกจ่าย)

ระยะเวลา	ปีงบประมาณ 2561	ปีงบประมาณ 2562	ปีงบประมาณ 2563	ปีงบประมาณ 2564	ปีงบประมาณ 2565	ปีงบประมาณ 2566
	กันยายน 2560 - สิงหาคม 2561	กันยายน 2561- สิงหาคม 2562	กันยายน 2562- สิงหาคม 2563	กันยายน 2563- สิงหาคม 2564	กันยายน 2564- สิงหาคม 2565	กันยายน 2565- สิงหาคม 2566
1 กันยายน - 1 ตุลาคม 2563	313,065.31	319,415.65	283,844.36	227,019.33	98,278.43	264,230.94
1 ตุลาคม - 1 พฤศจิกายน 2563	309,480.06	328,788.85	295,443.69	264,277.80	84,101.47	265,636.92
1 พฤศจิกายน - 1 ธันวาคม 2563	344,846.46	368,788.98	212,936.10	251,647.42	89,350.46	150,112.23
1 ธันวาคม - 1 มกราคม 2564	253,029.96	261,418.98	277,494.01	227,277.10	119,860.22	240,493.31
1 มกราคม - 1 กุมภาพันธ์ 2564	218,138.23	384,489.09	293,639.35	196,439.27	120,586.65	175,935.39
1 กุมภาพันธ์ - 1 มีนาคม 2564	291,272.62	334,272.17	275,103.85	169,421.02	235,502.08	154,494.20
1 มีนาคม - 1 เมษายน 2564	379,451.00	277,517.45	226,574.11	181,699.91	324,477.18	206,492.02
1 เมษายน - 1 พฤษภาคม 2564	295,985.65	308,777.07	1,172.19	80,680.25	79,836.66	8,191.39
1 พฤษภาคม - 1 มิถุนายน 2564	217,083.74	119,297.83	1,172.19	1,177.00	1,177.00	1,177.00
1 มิถุนายน - 1 กรกฎาคม 2564	2,411.78	1,177.00	1,172.19	1,177.00	56,997.78	102,590.10
1 กรกฎาคม - 1 สิงหาคม 2564	1,177.00	231,799.66	224,066.77	118,735.44	190,112.36	233,252.51
1 สิงหาคม - 1 กันยายน 2564	279,579.55	335,537.55	263,621.68	94,899.45	221,910.94	227,066.20
รวม	2,905,521.36	3,271,280.28	2,356,240.49	1,814,450.99	1,622,191.23	2,029,672.21

สรุปค่าน้ำประปา ปี 2561-2566

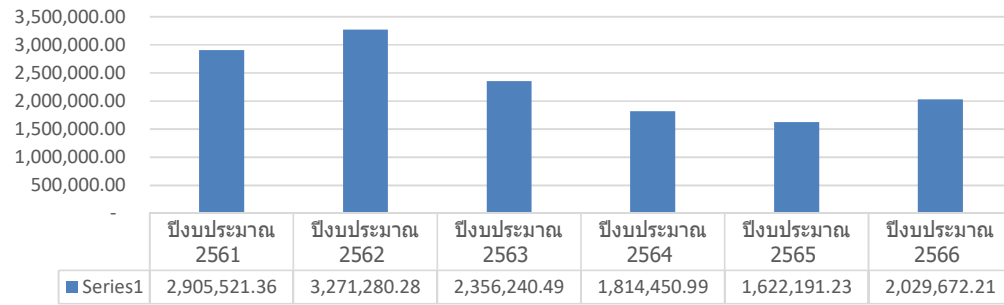

2. สรุปการจ่ายค่าไฟฟ้า ปีงบประมาณ 2566

มหาวิทยาลัยศิลปากร วิทยาเขตสารสนเทศเพชรบุรี

2566	พื้นที่			การเบิกจ่ายจากเงิน
	พื้นที่ 621 ไร่	ป้อมตำรวจ	พื้นที่ 200 ไร่	ส่งใบแจ้งหนี้กองคลัง
กันยายน 2565	1,919,180.85	2,787.69	51,002.44	
ตุลาคม 2565	1,659,931.04	2,011.70	42,078.63	
พฤศจิกายน 2565	1,202,720.37	1,548.28	46,190.90	
ธันวาคม 2565	1,488,514.58	1,206.21	45,856.80	
มกราคม 2566	1,754,119.63	1,188.48	49,458.68	
กุมภาพันธ์ 2566	1,853,219.60	1,342.36	71,515.21	
มีนาคม 2566	2,176,322.16	2,269.10	62,617.56	
เมษายน 2566	1,194,658.40	4,176.62	48,140.48	
พฤษภาคม 2566	1,181,581.98	3,862.89	51,239.37	
มิถุนายน 2566	1,306,034.84	2,926.96	51,888.24	
กรกฎาคม 2566	2,245,506.08	2,299.18	51,239.07	
สิงหาคม 2566	2,357,722.62	2,635.91	57,192.94	
รวม	20,339,512.15	28,255.38	628,420.32	

สรุปการค่าไฟฟ้า ปีงบประมาณ 2566

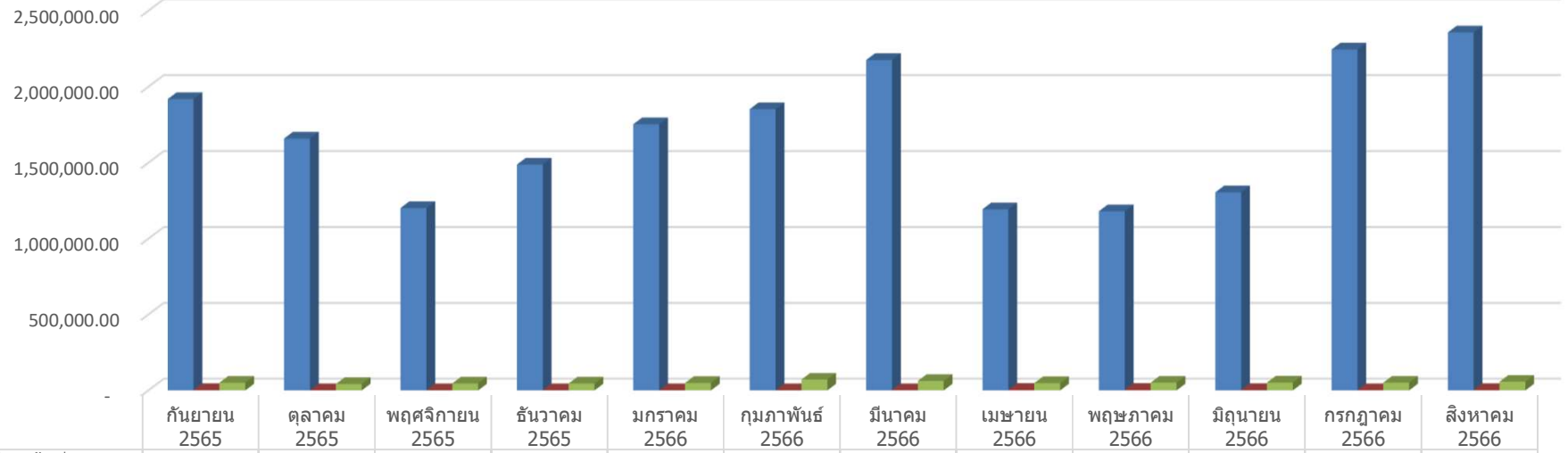

	กันยายน 2565	ตุลาคม 2565	พฤศจิกายน 2565	ธันวาคม 2565	มกราคม 2566	กุมภาพันธ์ 2566	มีนาคม 2566	เมษายน 2566	พฤษภาคม 2566	มิถุนายน 2566	กรกฎาคม 2566	สิงหาคม 2566
■ พื้นที่ พื้นที่ 621 ไร่	1,919,180.8	1,659,931.04	1,202,720.37	1,488,514.58	1,754,119.63	1,853,219.6	2,176,322.16	1,194,658.40	1,181,581.98	1,306,034.84	2,245,506.08	2,357,722.62
■ พื้นที่ ป้อมตำรวจ	2,787.69	2,011.70	1,548.28	1,206.21	1,188.48	1,342.36	2,269.10	4,176.62	3,862.89	2,926.96	2,299.18	2,635.91
■ พื้นที่ พื้นที่ 200 ไร่	51,002.44	42,078.63	46,190.90	45,856.80	49,458.68	71,515.21	62,617.56	48,140.48	51,239.37	51,888.24	51,239.07	57,192.94

■ พื้นที่ พื้นที่ 621 ไร่ ■ พื้นที่ ป้อมตำรวจ ■ พื้นที่ พื้นที่ 200 ไร่

ตารางเปรียบเทียบค่าไฟฟ้า

ค่าไฟฟ้าปี งบประมาณ 2564 - ปีงบประมาณ 2566 ของวิทยาเขตสารสนเทศเพชรบุรี (ตามปีงบประมาณที่เบิกจ่าย)

สำหรับ พื้นที่ 200 ไร่ และ พื้นที่ 621 ไร่ และป้อมตำรวจ

ระยะเวลา	ปี งบประมาณ 2564 (กันยายน 2563 - สิงหาคม 2564)				ปี งบประมาณ 2565 (กันยายน 2564 - สิงหาคม 2565)				ปี งบประมาณ 2566 (กันยายน 2565 - สิงหาคม 2566)			
	200 ไร่	621 ไร่	ป้อมตำรวจ	รวม	200 ไร่	621 ไร่	ป้อมตำรวจ	รวม	200 ไร่	621 ไร่	ป้อมตำรวจ	รวม
กันยายน	48,864.13	1,574,004.98	2,204.00	1,625,073.11	39,906.00	736,417.85	1,972.51	778,296.36	51,002.44	1,919,180.85	2,787.69	1,921,968.54
ตุลาคม	53,001.22	1,475,541.51	1,375.35	1,529,918.08	34,527.22	733,872.44	1,872.02	770,271.68	42,078.63	1,659,931.04	2,011.70	1,661,942.74
พฤศจิกายน	44,605.14	1,059,273.70	1,256.96	1,105,135.80	32,767.02	748,114.47	1,789.82	782,671.31	46,190.90	1,202,720.37	1,548.28	1,204,268.65
ธันวาคม	40,795.93	1,128,220.88	1,278.87	1,170,295.68	35,333.91	860,216.58	1,077.28	896,627.77	45,856.80	1,488,514.58	1,206.21	1,489,720.79
มกราคม	47,312.79	710,590.19	1,295.27	759,198.25	37,950.92	882,320.48	1,696.99	921,968.39	49,458.68	1,754,119.63	1,188.48	1,755,308.11
กุมภาพันธ์	38,389.63	755,219.94	1,269.04	794,878.61	38,207.56	908,634.62	1,948.10	948,790.28	71,515.21	1,853,219.60	1,342.36	1,854,561.96
มีนาคม	49,345.96	1,064,324.90	2,059.94	1,115,730.80	45,630.32	1,215,054.50	2,773.93	1,263,458.75	62,617.56	2,176,322.16	2,269.10	2,178,591.26
เมษายน	45,082.25	699,529.43	2,553.21	747,164.89	42,474.84	811,422.92	2,830.87	856,728.63	48,140.48	1,194,658.40	4,176.62	1,198,835.02
พฤษภาคม	45,627.83	769,668.77	2,713.07	818,009.67	45,560.86	832,353.70	2,780.38	880,694.94	51,239.37	1,181,581.98	3,862.89	1,185,444.87
มิถุนายน	42,831.09	872,951.46	2,521.23	918,303.78	40,775.30	1,025,240.78	2,445.65	1,068,461.73	51,888.24	1,306,034.84	2,926.96	1,308,961.80
กรกฎาคม	41,876.52	859,971.79	2,260.25	904,108.56	39,216.59	1,486,372.97	2,490.60	1,528,080.16	51,239.07	2,245,506.08	2,299.18	2,247,805.26
สิงหาคม	42,016.36	814,380.88	2,410.98	858,808.22	44,244.85	1,713,386.61	2,695.46	1,760,326.92	57,192.94	2,357,722.62	2,635.91	2,360,358.53
รวมค่าไฟฟ้า	539,748.85	11,783,678.43	23,198.17	12,346,625.45	476,595.39	11,953,407.92	26,373.61	12,456,376.92	628,420.32	20,339,512.15	28,255.38	20,367,767.53

สรุปการไฟฟ้า ปีงบประมาณ 2564-2566

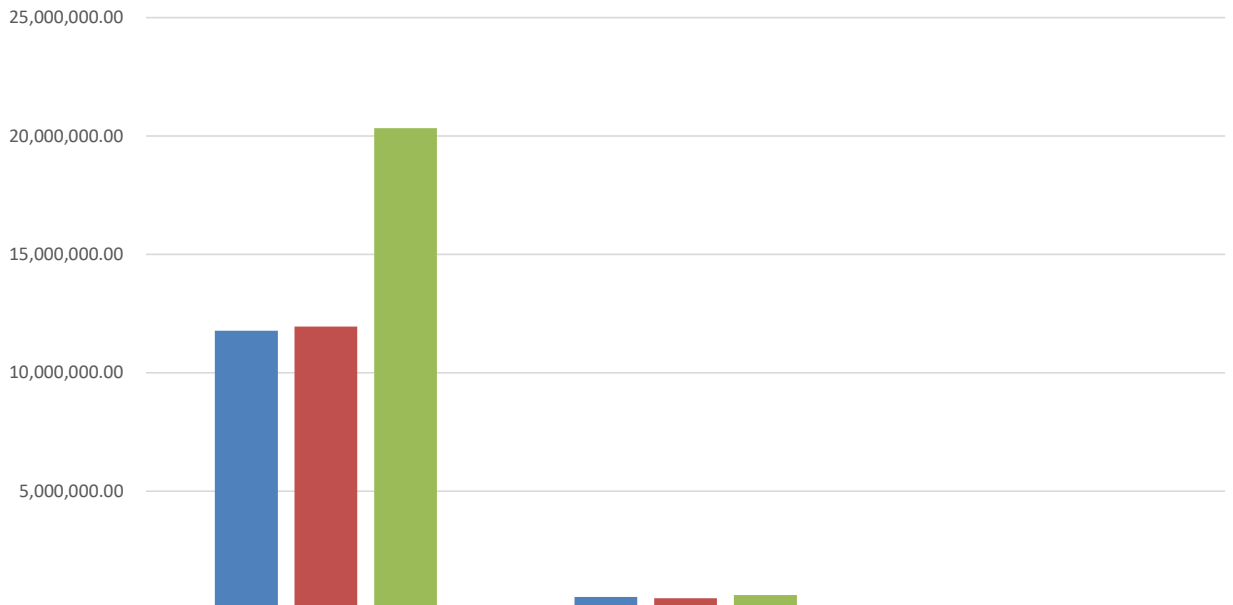

	621 ไร่	200 ไร่	ป้อมตำรวจ
ปี งบประมาณ 2564	11,783,678.43	539,748.85	23,198.17
ปี งบประมาณ 2565	11,953,407.92	476,595.39	26,373.61
ปี งบประมาณ 2566	20,339,512.15	628,420.32	28,255.38

■ ปี งบประมาณ 2564
 ■ ปี งบประมาณ 2565
 ■ ปี งบประมาณ 2566

3. จำนวนผู้ใช้บริการเคาร์เตอร์รับเงิน

ลำดับ	รายการ	ตุลาคม 2565		พฤศจิกายน 2565		ธันวาคม 2565		มกราคม 2566		รวม A
		ราย	บาท	ราย	บาท	ราย	บาท	ราย	บาท	
1	นักศึกษา	145		382		308		365		1,200
2	บุคลากร	19		25		22		21		87
3	ร้านค้าและหน่วยงานภายในและภายนอก	185		200		132		142		659
4	ผู้ใช้บริการผ่านเครื่องอิเล็กทรอนิกส์ EDC	-		1		1		1		3
5	ใบเสร็จที่ออกในระบบ SAP	30		23		120		83		256
6	จำนวนใบเสร็จที่ยกเลิก	7		9		5		5		26
	รวม	386		640		588		617		2,231
	รับเป็นเงินสด		1,018,426.25		671,346.75		1,091,221.25		632,947.25	3,413,941.50
	รับเป็นเงินโอน		474,290.42		1,366,876.56		369,834.27		777,193.64	2,988,194.89
	รวมเงิน		1,492,716.67		2,038,223.31		1,461,055.52		1,410,140.89	6,402,136.39

ลำดับ	รายการ	กุมภาพันธ์ 2566		มีนาคม 2566		เมษายน 2566		พฤษภาคม 2566		รวม B
		ราย	บาท	ราย	บาท	ราย	บาท	ราย	บาท	
1	นักศึกษา	157		176		43		21		397
2	บุคลากร	24		34		41		23		122
3	ร้านค้าและหน่วยงานภายในและภายนอก	175		176		114		134		599
4	ผู้ใช้บริการผ่านเครื่องอิเล็กทรอนิกส์ EDC	-		4		-		-		4
5	ใบเสร็จที่ออกในระบบ SAP	12		47		15		16		90
6	จำนวนใบเสร็จที่ยกเลิก	8		6		6		1		21
	รวม	376		443		219		195		1,233
	รับเป็นเงินสด		906,151.48		1,298,503.20		1,123,411.00		733,858.25	4,061,923.93
	รับเป็นเงินโอน		494,974.49		7,057,869.53		318,392.10		386,218.90	8,257,455.02
	รวมเงิน		1,401,125.97		8,356,372.73		1,441,803.10		1,120,077.15	12,319,378.95

ลำดับ	รายการ	มิถุนายน 2566		กรกฎาคม 2566		สิงหาคม 2566		กันยายน 2566		รวม C	รวมทั้งสิ้น D=A+B+C
		ราย	บาท	ราย	บาท	ราย	บาท	ราย	บาท		
1	นักศึกษา	51		110		154				315	1,912
2	บุคลากร	19		22		61				102	311
3	ร้านค้าและหน่วยงานภายในและภายนอก	188		124		253				565	1,823
4	ผู้ใช้บริการผ่านเครื่องอิเล็กทรอนิกส์ EDC	-		1		2				3	10
5	ใบเสร็จที่ออกในระบบ SAP	9		20		35				64	410
6	จำนวนใบเสร็จที่ยกเลิก	2		15		24				41	88
	รวม	269		292		529				1,090	4,554
	รับเป็นเงินสด		1,093,476.75		900,766.75		2,289,831.60			4,284,075.10	11,759,940.53
	รับเป็นเงินโอน		1,415,674.19		1,713,587.68		2,234,866.52			5,364,128.39	16,609,778.30
	รวมเงิน		2,509,150.94		2,614,354.43		4,524,698.12		-	9,648,203.49	28,369,718.83

งบประมาณเงินรายได้ ปี 2566 กองงานวิทยาเขตเพชรบุรี ณ 20 กันยายน 2566

ศูนย์เงินทุน	คำอธิบาย	แผนงาน	ชื่อแผนงาน	รายการงบ ลงทุน / โครงการ	ชื่อรายการงบลงทุน / โครงการ	งปม.จัดสรร	งปม.อนุมัติ	งปม.จัดสรรหลังโอน	งปม.อนุมัติหลังโอน	จงบง	กัณงประมาณ	ตัดงประมาณ	อนุมัติคงเหลือ
2111200	กองงานวิทยาเขตเพชรบุรี-รด	65552069050401	ส่งเสริมเครือข่าย บริการ	65310122	คก.จัดตั้งศูนย์การเรียนรู้เศรษฐกิจพอเพียง	0.00	9,500.00	0.00	9,500.00	0.00	0.00	9,500.00	0.00
2111200	กองงานวิทยาเขตเพชรบุรี-รด	65561127000000	ผง.บริหารจัดการการศึกษาฯ			0.00	0.00	522,352.00	522,352.00	0.00	0.00	520,362.40	1,989.60
2111200	กองงานวิทยาเขตเพชรบุรี-รด	65561127000000	ผง.บริหารจัดการการศึกษาฯ	66110702	รค.ครุภัณฑ์8603.6/0413	0.00	0.00	477,648.00	477,648.00	0.00	0.00	477,648.00	0.00
2111200	กองงานวิทยาเขตเพชรบุรี-รด	66541015000000	ผง.จัดการศึกษา			1,390,000.00	1,286,000.00	1,373,000.00	1,269,000.00	88,940.00	0.00	1,154,727.55	25,332.45
2111200	กองงานวิทยาเขตเพชรบุรี-รด	66541015000000	ผง.จัดการศึกษา	66110064	เครื่องขึ้นน้ำหนัก ดิจิตอลที่วัดส่วนสูง	0.00	0.00	17,000.00	17,000.00	0.00	0.00	17,000.00	0.00
2111200	กองงานวิทยาเขตเพชรบุรี-รด	66541035000000	ผง.จัดการศึกษา	66310143	คก.กิจกรรมรพ.นศ.	1,000,000.00	800,000.00	1,000,000.00	800,000.00	144,000.00	0.00	598,048.15	57,951.85
2111200	กองงานวิทยาเขตเพชรบุรี-รด	66552066050401	ส่งเสริมเครือข่าย บริการ	66110203	ถังน้ำ โฟโบลอกลาส จู 2000 ลิตร	0.00	0.00	11,000.00	11,000.00	0.00	0.00	11,000.00	0.00
2111200	กองงานวิทยาเขตเพชรบุรี-รด	66552066050401	ส่งเสริมเครือข่าย บริการ	66110543	สปอร์ตไลท์ LED	0.00	0.00	19,260.00	19,260.00	0.00	0.00	19,260.00	0.00
2111200	กองงานวิทยาเขตเพชรบุรี-รด	66552066050401	ส่งเสริมเครือข่าย บริการ	66110590	เครื่องปั่นน้ำ	0.00	0.00	17,480.00	17,480.00	0.00	0.00	17,480.00	0.00
2111200	กองงานวิทยาเขตเพชรบุรี-รด	66552066050401	ส่งเสริมเครือข่าย บริการ	66110615	ปั้มน้ำระบบโซลาร์เซลล์	0.00	0.00	141,775.00	141,775.00	0.00	0.00	141,775.00	0.00
2111200	กองงานวิทยาเขตเพชรบุรี-รด	66552066050401	ส่งเสริมเครือข่าย บริการ	66110635	อุปกรณ์รักษาความปลอดภัย	0.00	0.00	7,550.00	7,550.00	0.00	0.00	7,550.00	0.00
2111200	กองงานวิทยาเขตเพชรบุรี-รด	66552066050401	ส่งเสริมเครือข่าย บริการ	66310144	คก.จัดตั้งศูนย์การเรียนรู้เศรษฐกิจพอเพียงและนวัตกรรม	2,200,000.00	2,200,000.00	1,974,808.00	1,974,808.00	56,880.00	0.00	1,798,816.18	119,111.82
2111200	กองงานวิทยาเขตเพชรบุรี-รด	66561127000000	ผง.บริหารจัดการการศึกษา			45,430,700.00	37,011,213.50	36,052,981.42	27,633,494.92	478,420.17	1,033,655.00	26,034,043.32	87,376.43
2111200	กองงานวิทยาเขตเพชรบุรี-รด	66561127000000	ผง.บริหารจัดการการศึกษา	66110130	รถจักรยานยนต์	43,500.00	43,000.00	43,500.00	43,000.00	0.00	0.00	43,000.00	0.00
2111200	กองงานวิทยาเขตเพชรบุรี-รด	66561127000000	ผง.บริหารจัดการการศึกษา	66110168	เครื่องปรับอากาศ ตั้งพื้น/แขวน 18000 BTU	0.00	0.00	2,053,330.00	2,053,330.00	0.00	0.00	2,053,330.00	0.00
2111200	กองงานวิทยาเขตเพชรบุรี-รด	66561127000000	ผง.บริหารจัดการการศึกษา	66110313	เครื่องคอมพิวเตอร์ All In one	0.00	0.00	98,440.00	98,440.00	0.00	0.00	98,440.00	0.00
2111200	กองงานวิทยาเขตเพชรบุรี-รด	66561127000000	ผง.บริหารจัดการการศึกษา	66110318	พัดลมติดผนัง	0.00	0.00	1,490.00	1,490.00	0.00	0.00	1,490.00	0.00
2111200	กองงานวิทยาเขตเพชรบุรี-รด	66561127000000	ผง.บริหารจัดการการศึกษา	66110436	เครื่องสแกนลายนิ้วมือ	0.00	0.00	44,940.00	44,940.00	0.00	0.00	44,940.00	0.00
2111200	กองงานวิทยาเขตเพชรบุรี-รด	66561127000000	ผง.บริหารจัดการการศึกษา	66110512	โทรศัพท์ไร้สาย	0.00	0.00	2,996.00	2,996.00	0.00	0.00	2,996.00	0.00
2111200	กองงานวิทยาเขตเพชรบุรี-รด	66561127000000	ผง.บริหารจัดการการศึกษา	66110519	พัดลมดูดอากาศ	0.00	0.00	3,780.00	3,780.00	0.00	0.00	3,780.00	0.00
2111200	กองงานวิทยาเขตเพชรบุรี-รด	66561127000000	ผง.บริหารจัดการการศึกษา	66110522	โทรศัพท์มือถือ	0.00	0.00	38,520.00	38,520.00	0.00	0.00	38,520.00	0.00
2111200	กองงานวิทยาเขตเพชรบุรี-รด	66561127000000	ผง.บริหารจัดการการศึกษา	66110523	เครื่องยิงตะปูไฟฟ้า	0.00	0.00	2,380.00	2,380.00	0.00	0.00	2,380.00	0.00
2111200	กองงานวิทยาเขตเพชรบุรี-รด	66561127000000	ผง.บริหารจัดการการศึกษา	66110554	อุปกรณ์กระจายสัญญาณไร้สาย	0.00	0.00	1,358,900.00	1,358,900.00	0.00	0.00	1,358,900.00	0.00
2111200	กองงานวิทยาเขตเพชรบุรี-รด	66561127000000	ผง.บริหารจัดการการศึกษา	66110561	ระบบกล้องวงจรปิด	0.00	0.00	87,445.75	87,445.75	0.00	0.00	87,445.75	0.00
2111200	กองงานวิทยาเขตเพชรบุรี-รด	66561127000000	ผง.บริหารจัดการการศึกษา	66110658	ถังบิ๊บบ	0.00	0.00	11,770.00	11,770.00	0.00	0.00	11,770.00	0.00
2111200	กองงานวิทยาเขตเพชรบุรี-รด	66561127000000	ผง.บริหารจัดการการศึกษา	66110680	หม้อน้ำเข้าซื้อไฟฟ้า	0.00	0.00	39,911.00	39,911.00	0.00	0.00	39,911.00	0.00
2111200	กองงานวิทยาเขตเพชรบุรี-รด	66561127000000	ผง.บริหารจัดการการศึกษา	66110699	คก.ห้องประชุม สบอ. ชั้น 2 อาคารบริหาร	0.00	0.00	1,113,977.00	1,113,977.00	0.00	0.00	1,113,977.00	0.00
2111200	กองงานวิทยาเขตเพชรบุรี-รด	66572148020101	ท.สกล.เน้นอนุรักษ์ฯ	66110421	เตาเผาขยะปลอดภัย	1,950,000.00	1,945,000.00	1,950,000.00	1,945,000.00	0.00	0.00	0.00	0.00
						52,014,200.00	43,294,713.50	48,466,234.17	39,746,747.67	768,240.17	1,033,655.00	35,708,090.35	291,762.15

งบประมาณที่ได้รับจัดสรร		52,014,200.00
งบประมาณที่ได้รับอนุมัติ		43,294,713.50
งบประมาณที่ยังได้รับจัดสรรเพิ่มเติมเข้ากองทุนพัฒนา		8,719,486.50
ค่าใช้จ่ายที่เบิกจ่ายและค่าใช้จ่ายเงินโอน		43,002,951.35
คงเหลือจากยอดเงินที่ได้รับอนุมัติ		291,762.15

ได้รับงบประมาณจากมหาวิทยาลัย		จำนวนเงิน
โครงการปลูกต้นตาล		1,500,000.00
แผ่นพลาสติกใสบิดช่องลม		409,435.50
แอร์หอพัก 100 เครื่อง หอ4 69 หอ 2 31		2,053,330.00
ห้องประชุม		1,113,977.00
ราวตากผ้า 882 หอ 2 - 6 490744.8 วัสดุ 29617.6		522,352.00
ครุภัณฑ์ คอมมอน		477,648.00
อุปกรณ์กระจายสัญญาณไร้สาย (แหล่ง 331) 40 ชุด		1,358,900.00
		7,435,642.50
รวมงบประมาณที่ได้รับทั้งหมด		50,730,356.00

งบประมาณเงินรายได้ เงินบริจาค มศก. ปี 2566 ณ 20 กันยายน 2566

ศูนย์เงินทุน	คำอธิบาย	เงินทุน	คำอธิบาย	แผนงาน	ชื่อแผนงาน	รายการบ ลงทุน / โครงการ	ชื่อรายการลงทุน / โครงการ	งปม.จัดสรร	งปม.อนุมัติ	งปม.จัดสรรหลังโอน	งปม.อนุมัติหลังโอน	ตั้งงบประมาณ	อนุมัติคงเหลือ
2111200	กองงานวิทยาเขตเพชรบุรี-รด	3330000	เงินบริจาค มศก.	66542045070401	พ.คุณภาพชีวิต นศ.	62320074	เงินทุนการศึกษา	5,000.00	5,000.00	5,000.00	5,000.00	5,000.00	0.00
2111200	กองงานวิทยาเขตเพชรบุรี-รด	3330000	เงินบริจาค มศก.	66542045070401	พ.คุณภาพชีวิต นศ.	62320273	เงินสนับสนุนกิจกรรมนักศึกษา	40,936.55	40,936.55	40,936.55	40,936.55	0.00	40,936.55
2111200	กองงานวิทยาเขตเพชรบุรี-รด	3330000	เงินบริจาค มศก.	66542045070401	พ.คุณภาพชีวิต นศ.	62320274	เงินสนับสนุนกิจกรรมคณะ	36,579.00	36,579.00	36,579.00	36,579.00	0.00	36,579.00
2111200	กองงานวิทยาเขตเพชรบุรี-รด	3330000	เงินบริจาค มศก.	66561127000000	ผง.บริหารจัดการการศึกษา	62320045	เงินสิ่งจูงพระคณศษา	53,686.00	53,686.00	53,686.00	53,686.00	0.00	53,686.00
2111200	กองงานวิทยาเขตเพชรบุรี-รด	3330000	เงินบริจาค มศก.	66561127000000	ผง.บริหารจัดการการศึกษา	62320271	เงินบริจาคเพื่อจัดสร้างเทวาลัยพระคณศ	2,686,148.30	2,686,148.30	2,686,148.30	2,686,148.30	30,571.16	2,655,577.14
2111200	กองงานวิทยาเขตเพชรบุรี-รด	3330000	เงินบริจาค มศก.	66561127000000	ผง.บริหารจัดการการศึกษา	62320272	เงินค่าบำรุงที่พักอาศัยของบุคลากร	2,178,708.54	2,178,708.54	2,171,004.54	2,171,004.54	876,492.05	1,294,512.49
2111200	กองงานวิทยาเขตเพชรบุรี-รด	3330000	เงินบริจาค มศก.	66561127000000	ผง.บริหารจัดการการศึกษา	62320283	เงินกองทุนพัฒนาวิทยาเขตสารสนเทศเพชรบุรี	69,871.00	69,871.00	69,871.00	69,871.00	0.00	69,871.00
2111200	กองงานวิทยาเขตเพชรบุรี-รด	3330000	เงินบริจาค มศก.	66561127000000	ผง.บริหารจัดการการศึกษา	63310744	คก.ศิลปากร เซอำ มิชิฮาส์ฟ มาราชอน #2	20,000.00	20,000.00	20,000.00	20,000.00	0.00	20,000.00
2111200	กองงานวิทยาเขตเพชรบุรี-รด	3330000	เงินบริจาค มศก.	66561127000000	ผง.บริหารจัดการการศึกษา	63320127	เงินสนับสนุนกิจการ ม.ศิลปากร(สงนง.เพชรบุรี)	1,233,805.15	1,233,805.15	1,233,805.15	1,233,805.15	268,715.00	965,090.15
2111200	กองงานวิทยาเขตเพชรบุรี-รด	3330000	เงินบริจาค มศก.	66561127000000	ผง.บริหารจัดการการศึกษา	63320128	เงินบริจาคเพื่อจัดสร้างเทวาลัยพระคณศ	2,277,066.00	2,277,066.00	2,277,066.00	2,277,066.00	0.00	2,277,066.00
2111200	กองงานวิทยาเขตเพชรบุรี-รด	3330000	เงินบริจาค มศก.	66561127000000	ผง.บริหารจัดการการศึกษา	63320146	เงินค่าบำรุงที่พักอาศัยของบุคลากร	1,298,300.00	1,298,300.00	1,298,300.00	1,298,300.00	0.00	1,298,300.00
2111200	กองงานวิทยาเขตเพชรบุรี-รด	3330000	เงินบริจาค มศก.	66561127000000	ผง.บริหารจัดการการศึกษา	64320131	เงินค่าบำรุงที่พักอาศัยของบุคลากร มศก.	1,327,100.00	1,327,100.00	1,327,100.00	1,327,100.00	0.00	1,327,100.00
2111200	กองงานวิทยาเขตเพชรบุรี-รด	3330000	เงินบริจาค มศก.	66561127000000	ผง.บริหารจัดการการศึกษา	64320152	เงินบริจาคเพื่อจัดสร้างเทวาลัยพระคณศ	64,292.00	64,292.00	64,292.00	64,292.00	0.00	64,292.00
2111200	กองงานวิทยาเขตเพชรบุรี-รด	3330000	เงินบริจาค มศก.	66561127000000	ผง.บริหารจัดการการศึกษา	64320153	เงินสนับสนุนกิจการ ม.ศิลปากร(สงนง.เพชรบุรี)	97,892.96	97,892.96	97,892.96	97,892.96	0.00	97,892.96
2111200	กองงานวิทยาเขตเพชรบุรี-รด	3330000	เงินบริจาค มศก.	66561127000000	ผง.บริหารจัดการการศึกษา	65320141	เงินค่าบำรุงที่พักอาศัยของบุคลากร มศก.	1,152,000.00	1,152,000.00	1,152,000.00	1,152,000.00	0.00	1,152,000.00
2111200	กองงานวิทยาเขตเพชรบุรี-รด	3330000	เงินบริจาค มศก.	66561127000000	ผง.บริหารจัดการการศึกษา	65320144	เงินบริจาคทุนการศึกษา	26,000.00	26,000.00	26,000.00	26,000.00	13,500.00	12,500.00
2111200	กองงานวิทยาเขตเพชรบุรี-รด	3330000	เงินบริจาค มศก.	66561127000000	ผง.บริหารจัดการการศึกษา	65320156	เงินบริจาคเพื่อจัดสร้างเทวาลัยพระคณศ	108,222.32	108,222.32	108,222.32	108,222.32	0.00	108,222.32
2111200	กองงานวิทยาเขตเพชรบุรี-รด	3330000	เงินบริจาค มศก.	66561127000000	ผง.บริหารจัดการการศึกษา	65320181	เงินกองทุนส่งเสริมกิจการ มศก.	45,000.00	45,000.00	45,000.00	45,000.00	27,000.00	18,000.00
2111200	กองงานวิทยาเขตเพชรบุรี-รด	3330000	เงินบริจาค มศก.	66561127000000	ผง.บริหารจัดการการศึกษา	66110753	มิเตอร์ไฟฟ้า ชนิดจานหมุน	0.00	0.00	7,704.00	7,704.00	7,704.00	0.00
2111200	กองงานวิทยาเขตเพชรบุรี-รด	3330000	เงินบริจาค มศก.	66561127000000	ผง.บริหารจัดการการศึกษา	66320141	เงินค่าบำรุงที่พักอาศัยของบุคลากร มศก.	1,050,900.00	1,050,900.00	1,050,900.00	1,050,900.00	0.00	1,050,900.00
2111200	กองงานวิทยาเขตเพชรบุรี-รด	3330000	เงินบริจาค มศก.	66561127000000	ผง.บริหารจัดการการศึกษา	66320142	เงินบริจาคทุนการศึกษา	10,996.00	10,996.00	10,996.00	10,996.00	0.00	10,996.00
2111200	กองงานวิทยาเขตเพชรบุรี-รด	3330000	เงินบริจาค มศก.	66561127000000	ผง.บริหารจัดการการศึกษา	66320158	เงินบริจาคเพื่อจัดสร้างเทวาลัยพระคณศ	95,272.00	95,272.00	95,272.00	95,272.00	0.00	95,272.00
								13,877,775.82	13,877,775.82	13,877,775.82	13,877,775.82	1,228,982.21	12,648,793.61

เงินบริจาคเพื่อจัดสร้างเทวาลัยพระคณศ	5,254,115.46
เงินค่าบำรุงที่พักอาศัยของบุคลากร	6,122,812.49

กองทุนพัฒนามหาวิทยาลัย 3370000 ปีงบประมาณ 2566 ณ 20 กันยายน 2566

ศูนย์เงินทุน	คำอธิบาย	เงินทุน	คำอธิบาย	รายการงบ ลงทุน / โครงการ	ชื่อรายการงบลงทุน / โครงการ	งปม.จัดสรร	งปม.อนุมัติ	งปม.จัดสรรหลังโอน	งปม.อนุมัติหลังโอน	ตัดงบประมาณ	อนุมัติคงเหลือ
2111200	กองงานวิทยาเขตเพชรบุรี-รด	3370000	กองทุนพัฒนามหาวิทยาลัยศิลปากร	65920022	กองทุนพัฒนาส่วนกลาง	0.00	316,120.80	0.00	316,120.80	316,120.80	0.00
2111200	กองงานวิทยาเขตเพชรบุรี-รด	3370000	กองทุนพัฒนามหาวิทยาลัยศิลปากร	65110563	ครุภัณฑ์ในอาคารกิจกรรมและนันทนาการ	252,253.77	252,253.77	26,483.77	26,483.77	0.00	26,483.77
2111200	กองงานวิทยาเขตเพชรบุรี-รด	3370000	กองทุนพัฒนามหาวิทยาลัยศิลปากร	65110730	ระบบรักษาความปลอดภัย Fitness Room	63.00	63.00	0.00	0.00	0.00	0.00
2111200	กองงานวิทยาเขตเพชรบุรี-รด	3370000	กองทุนพัฒนามหาวิทยาลัยศิลปากร	66110170	เครื่องปรับอากาศ ตั้งพื้น/แขวน 24000 BTU	0.00	0.00	145,520.00	145,520.00	145,520.00	0.00
2111200	กองงานวิทยาเขตเพชรบุรี-รด	3370000	กองทุนพัฒนามหาวิทยาลัยศิลปากร	66110177	เครื่องปรับอากาศ ตั้งพื้น/แขวน 48000 BTU	0.00	0.00	80,250.00	80,250.00	80,250.00	0.00
2111200	กองงานวิทยาเขตเพชรบุรี-รด	3370000	กองทุนพัฒนามหาวิทยาลัยศิลปากร	66110307	เครื่องปรับอากาศ	0.00	0.00	248,240.00	248,240.00	248,240.00	0.00
2111200	กองงานวิทยาเขตเพชรบุรี-รด	3370000	กองทุนพัฒนามหาวิทยาลัยศิลปากร	66110590	เครื่องปั้มน้ำ	0.00	0.00	5,890.00	5,890.00	5,890.00	0.00
2111200	กองงานวิทยาเขตเพชรบุรี-รด	3370000	กองทุนพัฒนามหาวิทยาลัยศิลปากร	66110598	คภ.ห้องปฏิบัติงาน งานพัฒนานศ.	0.00	0.00	235,025.50	235,025.50	235,025.50	0.00
2111200	กองงานวิทยาเขตเพชรบุรี-รด	3370000	กองทุนพัฒนามหาวิทยาลัยศิลปากร	66110641	เครื่องขั้มน้ำหนักดีจิตอล	0.00	0.00	12,840.00	12,840.00	12,840.00	0.00
2111200	กองงานวิทยาเขตเพชรบุรี-รด	3370000	กองทุนพัฒนามหาวิทยาลัยศิลปากร	66920022	กองทุนพัฒนาส่วนกลาง	22,011,990.64	13,305,853.77	26,348,991.64	17,642,854.77	5,378,082.08	12,264,772.69
						22,264,307.41	13,874,291.34	27,103,240.91	18,713,224.84	6,421,968.38	12,291,256.46

หัก รั้บจัดสรรเพิ่ม		-4,838,996.50
คงเหลือจากวงเงินที่ได้รับอนุมัติ		7,452,259.96

รายงานผลการดำเนินงาน งานบริการกลาง

เดือนสิงหาคม 2566

1. การบันทึกข้อมูลการจัดซื้อจัดจ้างในระบบจัดซื้อจัดจ้างภาครัฐด้วยวิธีการทางอิเล็กทรอนิกส์ (e-GP) มีการบันทึกข้อมูลการจัดซื้อจัดจ้างในระบบจัดซื้อจัดจ้างภาครัฐด้วยวิธีการทางอิเล็กทรอนิกส์ (e-GP)

เดือนกรกฎาคม 2566

- 1.1 การจัดจ้างงานก่อสร้างโรงเรือนปลูกพืชระบบปิดและระบบเปิด ด้วยวิธี e-bidding
 1.1 การจัดซื้อเครื่องปรับอากาศ ขนาดไม่น้อยกว่า 18000 บีทียู จำนวน 100 เครื่อง ด้วยวิธีคัดเลือก
 1.3 การจัดซื้องานปรับปรุงห้องประชุมสำนักงานอธิการบดี จำนวน 1 รายการ ด้วยวิธีคัดเลือก
 1.4 การจัดซื้อครุภัณฑ์เตาเผาขยะปลอดมลพิษ จำนวน 1 เตา ด้วยวิธีคัดเลือก

2. การทำสัญญาและจัดเก็บสัญญาซื้อขาย/สัญญาจ้าง

- 2.1 ไม่มีการทำสัญญาจ้าง
 2.2 มีการทำสัญญาซื้อขาย จำนวน 1 รายการ

- สัญญาซื้อขายครุภัณฑ์เตาเผาขยะปลอดมลพิษ จำนวน 1 เตา กับบริษัท ไฮเทคอินน์รีชั่น จำกัดตามสัญญาซื้อขายเลขที่ สวพ.4/2566 ลงวันที่ 16 สิงหาคม 2566 เป็นจำนวนเงิน 1,945,000 บาท

3. การตรวจสอบและขออนุมัติคืนหลักประกันสัญญาซื้อขายสัญญาจ้าง และจัดเก็บหนังสือค้ำประกันสัญญา ออกหนังสือรับรองผลงาน

- 3.1 ไม่มีการคืนหลักประกันสัญญาซื้อขาย/สัญญาจ้าง
 3.2 ไม่มีการจัดเก็บหนังสือค้ำประกันสัญญาซื้อขาย/สัญญาจ้าง
 3.3 ไม่มีการออกหนังสือรับรองผลงาน

4. งบประมาณการจัดซื้อวัสดุ และการเบิกจ่ายค่าเช่า ประจำปีงบประมาณ 2566

ตารางแสดงการเบิกจ่ายค่าวัสดุ จากเงินรายได้ประจำปีงบประมาณ พ.ศ. 2566 (ตุลาคม 2565-กันยายน 2566)																
ลำดับที่	รายการค่าใช้จ่าย	งบประมาณที่ได้รับจัดสรร	ผลการใช้จ่ายประจำเดือน										รวม	งบประมาณคงเหลือ		
			ต.ค.-65	พ.ย.-65	ธ.ค.-65	ม.ค.-66	ก.พ.-66	มี.ค.-66	เม.ย.-66	พ.ค.-66	มิ.ย.-66	ก.ค.-66			ส.ค.-66	
1	วัสดุสำนักงาน	1,800,000.00	1,700.00		44,530.00	480.00	5,020.00					2,700.00	290,709.00	129,265.60	474,404.60	
2	วัสดุงานบ้านงานครัว				1,605.00		48,372.70	43,606.96	1,027.20	160,548.87	547,287.88	130,546.35	507,251.60	1,440,246.56		
3	วัสดุก่อสร้าง/ประปา		21,879.00	9,189.63	42,666.76		43,470.32	75,949.00	17,851.80	43,480.00	7,565.00	43,364.37	7,329.50	312,745.38		
4	วัสดุไฟฟ้า/วิทยุ		11,299.00			6,609.90	14,375.45	12,101.70		4,040.00	20,955.95	23,293.00	276,183.85	368,858.85		
5	วัสดุการเกษตร			7,820.00				3,670.00					2,700.00	14,190.00		
6	วัสดุอื่น				12,882.50					7,490.00	530.00			20,902.50		
7	วัสดุคอมพิวเตอร์						3,424.00							3,424.00		
8	วัสดุยานพาหนะ		6,848.00	5,191.80				3,531.00						15,570.80		
9	เคมีผลิตภัณฑ์ประปา					49,220.00				77,575.00				94,160.00	220,955.00	
10	ยาและเวชภัณฑ์	400,000.00		23,225.30			38,127.02					120,801.94	115,212.25	297,366.51	102,633.49	
11	ค่าวัสดุอุปกรณ์กีฬา	180,000.00		10,365.30		92,540.00		15,200.00					39,000.00	157,105.30	22,894.70	
12	ค่าเช่าคอมพิวเตอร์				5,565.41	2,782.00	2,823.20	2,782.00	2,796.98	2,782.00	2,819.45	2,782.00	2,785.75	27,918.79		
13	ค่าเช่าเครื่องถ่ายเอกสาร	600,000.00		51,997.61	21,563.06	18,821.84	49,896.53	21,672.72	19,485.37	56,110.90	20,049.90	21,447.08	21,191.46	302,236.47	67,349.12	
14	ค่าเช่าเครื่องปริ้นเตอร์				48,926.16	22,708.44	21,884.74	19,534.81	19,099.75	16,047.07	17,599.77	18,119.04	18,575.84	202,495.62		
	รวม	2,980,000.00	41,726.00	107,789.64	177,738.89	193,162.18	227,393.96	198,048.19	60,261.10	368,073.84	740,309.89	530,260.84	1,213,655.85	3,858,420.38	-878,420.38	

5. การเบิกจ่ายเงินรายได้ กองงานวิทยาเขตเพชรบุรี (ซ่อมแซม จ้างเหมา ใช้สอย เชื้อเพลิง) ประจำปีงบประมาณ 2566

รายงานผลการใช้จ่ายงบประมาณเงินรายได้ ประจำปีงบประมาณ 2566 (ค่าใช้สอย)											
กองงานวิทยาเขตเพชรบุรี											
รายการ	จัดสรร 2566	ผลการใช้จ่ายงบประมาณประจำปี						รวมค่าใช้จ่าย		คงเหลือ	
		ต.ค.65 - มี.ค.66	เม.ย.66	พ.ค.66	มิ.ย.66	ก.ค.66	ส.ค.66	จำนวนเงิน	%	จำนวนเงิน	%
กองงานวิทยาเขตเพชรบุรี											
ค่าซ่อมแซมบำรุงรักษาทรัพย์สิน	2,000,000.00	879,612.04	21,000.00	113,423.09	614,827.27	137,125.40	144,578.00	1,910,565.80	95.53	89,434.20	4.47
ค่าจ้างเหมาบริการ	2,500,000.00	989,200.00	401,760.00	415,000.00	271,800.00	191,150.00	306,815.00	2,575,725.00	103.03	- 75,725.00	-3.03
ค่าใช้สอยอื่นๆ (ค่าเช่ารถ,ค่าซักกรีต)	200,000.00	8,325.00	1,590.00	6,610.00	555.00	8,100.00	2,690.00	27,870.00	13.94	172,130.00	86.07
ค่าวัสดุเชื้อเพลิงและหล่อลื่น	600,000.00	325,059.20	49,419.30	24,230.40	43,422.40	36,436.60	57,399.20	535,967.10	89.33	64,032.90	10.67
ค่าจ้างเหมาพาหนะนำนักศึกษาไปโรงพยาบาล	120,000.00	7,000.00	-	-	-	700.00	6,300.00	14,000.00	11.67	106,000.00	88.33
รวมค่าใช้จ่ายประจำเดือน	5,420,000.00	2,209,196.24	473,769.30	559,263.49	930,604.67	373,512.00	517,782.20	5,064,127.90	93.43	355,872.10	6.57

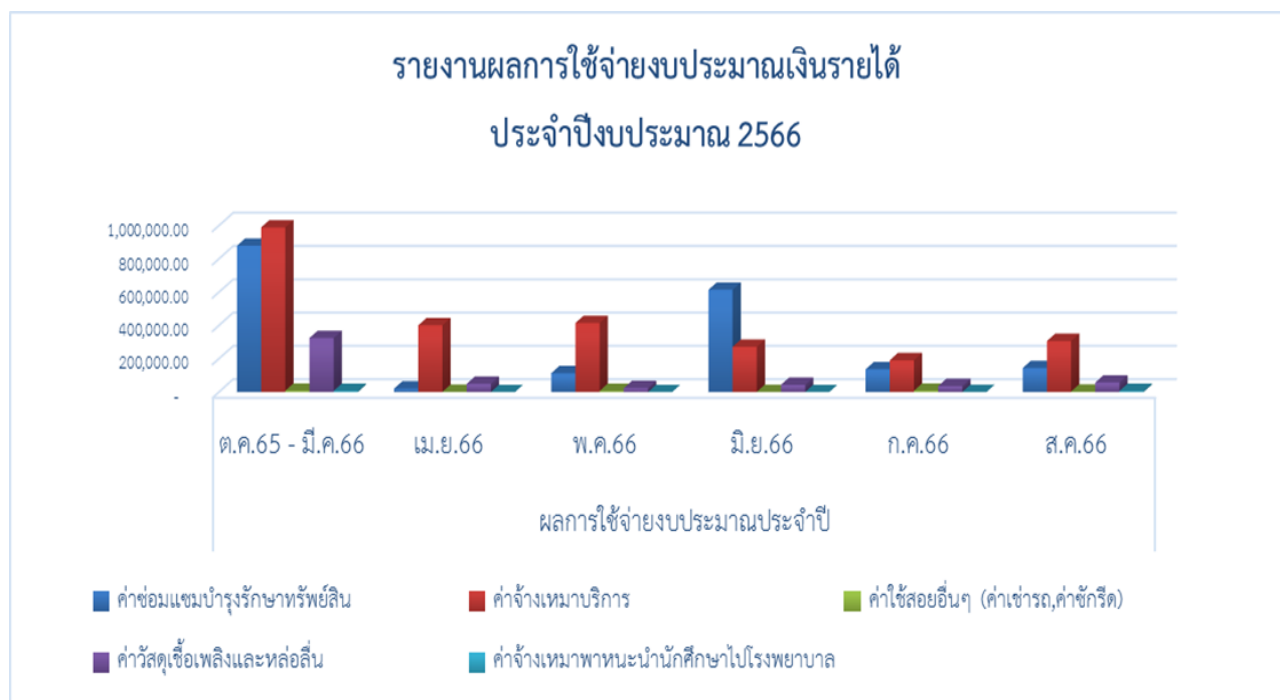

6. ค่าไฟฟ้าอาคารภายในวิทยาเขตเพชรบุรี

6.1 ค่าไฟฟ้า ระหว่างเดือนมีนาคม - สิงหาคม 2566

สรุปจำนวนค่าไฟฟ้าประจำอาคารในรอบ 6 เดือน								
มีนาคม 2566 - สิงหาคม 2566								
ลำดับ	อาคาร	เดือน						รวม (บาท)
		มี.ค. 66	เม.ย. 66	พ.ค. 66	มิ.ย. 66	ก.ค. 66	ส.ค. 66	
1	เรียนรวม 1	162,426.88	95,715.84	133,949.44	119,710.72	134,740.48	131,312.64	777,856.00
2	หอพักนักศึกษา 5	179,467.20	26,648.16	30,553.92	47,709.60	175,858.08	179,912.16	640,149.12
3	อาคารบริหาร	122,734.80	83,182.80	94,801.20	94,183.20	100,734.00	98,509.20	594,145.20
4	หอพักนักศึกษา 2	153,016.80	28,872.96	23,484.00	40,936.32	140,409.60	148,023.36	534,743.04
5	หอพักนักศึกษา 6	134,427.36	15,969.12	14,881.44	30,207.84	147,528.96	146,589.60	489,604.32
6	อาคารสัตวศาสตร์	93,070.80	67,732.80	73,418.40	60,316.80	69,834.00	81,328.80	445,701.60
7	หอพักนักศึกษา 3	92,848.32	20,122.08	22,297.44	23,632.32	72,083.52	72,528.48	303,512.16
8	หอพักนักศึกษา 4	16,117.44	8,602.56	9,492.48	34,904.64	112,822.08	105,060.00	286,999.20
9	ที่พักบุคลากร	50,123.92	41,529.60	53,700.08	41,933.36	42,625.52	44,298.24	274,210.72
10	อาคารกิจกรรมและนันทนาการ	77,105.80	10,695.52	6,068.76	18,507.04	67,782.24	79,013.36	259,172.72
11	เรียนรวม2	50,923.20	14,337.60	15,161.60	15,820.80	59,163.20	60,152.00	215,558.40
12	อาคารวิทยบริการ	47,132.80	29,499.20	36,915.20	25,214.40	39,387.20	37,080.00	215,228.80
13	โรงประปา	34,640.96	22,248.00	25,642.88	15,293.44	22,643.52	20,303.36	140,772.16
14	ไฟทางป้อมหลัง	17,732.48	8,652.00	9,261.76	8,750.88	11,247.60	12,846.16	68,490.88
15	โรงอาหารกลาง	19,170.36	5,697.96	6,550.80	5,574.36	14,226.36	14,967.96	66,187.80
16	อาคารไอซีที 2	11,618.40	6,138.80	7,292.40	7,374.80	14,626.00	14,255.20	61,305.60
17	อาคารไอซีที 1	10,250.56	3,230.08	3,493.76	3,526.72	11,041.60	10,019.84	41,562.56
18	KOMMONS	12,689.60	2,430.80	1,998.20	3,357.80	9,208.20	10,341.20	40,025.80
19	ไฟทางหลังหอพัก 1	9,541.92	5,207.68	5,743.28	4,894.56	5,512.56	7,523.12	38,423.12
20	ไฟทางพระคเณศ	8,017.52	6,814.48	4,853.36	4,358.96	3,609.12	2,982.88	30,636.32
21	สถาบันศิลปะ	6,975.16	4,293.04	5,108.80	4,548.48	3,922.24	4,717.40	29,565.12
22	โรงอาหารหอพัก	7,004.00	601.52	354.32	1,697.44	6,847.44	7,061.68	23,566.40
23	หอพักนักศึกษา 1	4,548.48	2,175.36	2,768.64	2,472.00	5,339.52	3,856.32	21,160.32
24	นอกโรงพละ	4,185.92	90.64	-	428.48	1,928.16	2,084.72	8,717.92
25	ป้ายโฆษณาหลังมหาวิทยาลัย	1,730.40	1,252.48	1,458.48	1,306.04	1,157.72	1,396.68	8,301.80
26	โรงจอดรถบัส	1,610.51	815.76	716.88	652.20	1,367.84	1,584.14	6,747.33
27	ไฟสนามฟุตบอล	1,878.72	-	-	-	2,340.16	1,829.28	6,048.16
28	โรงพลศึกษา	1,301.92	49.44	82.40	181.28	1,433.76	1,829.28	4,878.08
29	โรงบ่อเลี้ยงปลา	-	7.00	655.49	951.31	896.10	1,028.35	3,538.25
30	โรงจอดรถยนต์หน้าอาคารบริหาร	439.19	410.76	492.75	430.54	406.23	460.20	2,639.67
31	สนามกีฬา (หอ 1)	313.12	280.16	32.96	16.48	-	-	642.72
32	อาคารโอท็อป	78.28	123.60	-	-	395.52	28.84	626.24
33	โรงเรือนกำจัดขยะ	11.54	0.41	-	12.77	141.32	105.06	271.10
34	โรงเลี้ยงแพะ	-	-	37.49	55.21	54.80	77.46	224.96
35	โรงเรือนปุ๋ยไบโอพลาสติก	1.24	31.72	29.66	0.82	4.12	4.12	71.68
36	ที่พักรับรอง	-	-	-	-	-	-	-
รวม		1,333,135.60	513,459.93	591,298.27	618,961.61	1,281,318.77	1,303,111.09	5,641,285.27
การไฟฟ้าเรียกเก็บ		2,176,322.16	1,194,658.40	1,181,581.98	1,306,034.84	2,245,506.08	2,357,722.62	10,461,826.08
จำนวนหน่วย		385,610.69	212,177.01	231,882.76	253,498.56	454,864.68	477,575.67	2,015,609.37
ราคาต่อหน่วย		5.64	5.63	5.10	5.15	4.94	4.94	2.62
จำนวนเงินที่แตกต่างกัน		843,186.56	681,198.47	590,283.71	687,073.23	964,187.31	1,054,611.53	4,820,540.81

6.2 ค่าไฟฟ้าระหว่างเดือน ตุลาคม 65-สิงหาคม 66 (11 เดือน)

สรุปจำนวนค่าไฟฟ้าประจำอาคารในรอบ 11 เดือน													
ตุลาคม 2565 - สิงหาคม 2566													
ลำดับ	อาคาร	เดือน											รวม (บาท)
		ต.ค. 65	พ.ย. 65	ธ.ค. 65	ม.ค. 66	ก.พ. 66	มี.ค. 66	เม.ย. 66	พ.ค. 66	มิ.ย. 66	ก.ค. 66	ส.ค. 66	
1	เรียนรวม 1	96,770.56	102,835.20	102,571.52	101,253.12	89,123.84	162,426.88	95,715.84	133,949.44	119,710.72	134,740.48	131,312.64	1,270,410.24
2	หอพักนักศึกษา 5	120,089.76	56,707.68	111,833.28	112,426.56	99,967.68	179,467.20	26,648.16	30,553.92	47,709.60	175,858.08	179,912.16	1,141,174.08
3	หอพักนักศึกษา 2	103,082.40	54,334.56	91,414.56	95,963.04	81,576.00	153,016.80	28,872.96	23,484.00	40,936.32	140,409.60	148,023.36	961,113.60
4	อาคารบริหาร	63,654.00	73,665.60	72,058.80	76,261.20	60,316.80	122,734.80	83,182.80	94,801.20	94,183.20	100,734.00	98,509.20	940,101.60
5	หอพักนักศึกษา 6	88,893.12	39,749.76	75,099.36	79,153.44	74,357.76	134,427.36	15,969.12	14,881.44	30,207.84	147,528.96	146,589.60	846,857.76
6	อาคารสัตวศาสตร์	64,395.60	64,395.60	57,844.80	58,710.00	55,002.00	93,070.80	67,732.80	73,418.40	60,316.80	69,834.00	81,328.80	746,049.60
7	หอพักนักศึกษา 3	60,564.00	32,580.96	52,406.40	54,285.12	40,540.80	92,848.32	20,122.08	22,297.44	23,632.32	72,083.52	72,528.48	543,889.44
8	อาคารกิจกรรมและนันทนาการ	59,480.44	23,821.84	14,236.44	62,727.00	39,008.16	77,105.80	10,695.52	6,068.76	18,507.04	67,782.24	79,013.36	458,446.60
9	ที่พักบุคลากร	33,512.08	38,414.88	32,877.60	33,281.36	26,359.76	50,123.92	41,529.60	53,700.08	41,933.36	42,625.52	44,298.24	438,656.40
10	เรียนรวม2	30,817.60	14,832.00	37,409.60	32,136.00	34,113.60	50,923.20	14,337.60	15,161.60	15,820.80	59,163.20	60,152.00	364,867.20
11	หอพักนักศึกษา 4	14,584.80	13,002.72	14,189.28	14,387.04	9,838.56	16,117.44	8,602.56	9,492.48	34,904.64	112,822.08	105,060.00	353,001.60
12	อาคารวิทยบริการ	24,555.20	21,259.20	23,566.40	22,412.80	24,225.60	47,132.80	29,499.20	36,915.20	25,214.40	39,387.20	37,080.00	331,248.00
13	โรงประปา	17,304.00	13,216.96	16,216.32	28,477.44	19,710.08	34,640.96	22,248.00	25,642.88	15,293.44	22,643.52	20,303.36	235,696.96
14	ไฟฟ้าห้องหลัง	14,716.64	16,595.36	14,238.72	16,562.40	10,588.40	17,732.48	8,652.00	9,261.76	8,750.88	11,247.60	12,846.16	141,192.40
15	โรงอาหารกลาง	14,980.32	9,480.12	16,760.16	16,648.92	12,236.40	19,170.36	5,697.96	6,550.80	5,574.36	14,226.36	14,967.96	136,293.72
16	อาคารไอซีที 2	9,228.80	6,221.20	7,580.80	7,951.60	6,756.80	11,618.40	6,138.80	7,292.40	7,374.80	14,626.00	14,255.20	99,044.80
17	อาคารไอซีที 1	6,624.96	4,515.52	8,338.88	7,547.84	8,767.36	10,250.56	3,230.08	3,493.76	3,526.72	11,041.60	10,019.84	77,357.12
18	ไฟฟ้าหลังหอพัก 1	5,133.52	5,710.32	6,608.48	8,355.36	5,487.84	9,541.92	5,207.68	5,743.28	4,894.56	5,512.56	7,523.12	69,718.64
19	KOMMONS	7,457.20	3,749.20	2,966.40	6,262.40	5,665.00	12,689.60	2,430.80	1,998.20	3,357.80	9,208.20	10,341.20	66,126.00
20	สถาบันศิลปะ	5,129.40	5,351.88	4,099.40	5,290.08	4,614.40	6,975.16	4,293.04	5,108.80	4,548.48	3,922.24	4,717.40	54,050.28
21	ไฟฟ้าพระคณศ	1,936.40	3,914.00	4,383.68	7,844.48	5,314.80	8,017.52	6,814.48	4,853.36	4,358.96	3,609.12	2,982.88	54,029.68
22	โรงอาหารหอพัก	5,726.80	2,867.52	5,759.76	5,718.56	4,177.68	7,004.00	601.52	354.32	1,697.44	6,847.44	7,061.68	47,816.72
23	หอพักนักศึกษา 1	3,559.68	2,669.76	3,757.44	3,460.80	2,768.64	4,548.48	2,175.36	2,768.64	2,472.00	5,339.52	3,856.32	37,376.64
24	โพนามฟุตบอล	4,400.16	1,442.00	4,861.60	5,323.04	444.96	1,878.72	-	-	-	2,340.16	1,829.28	22,519.92
25	นอกรั้วทะเล	2,455.52	1,598.56	3,328.96	3,213.60	2,348.40	4,185.92	90.64	-	428.48	1,928.16	2,084.72	21,662.96
26	ป้ายโฆษณาหลังมหาวิทยาลัย	1,314.28	1,474.96	1,322.52	1,429.64	1,017.64	1,730.40	1,252.48	1,458.48	1,306.04	1,157.72	1,396.68	14,860.84
27	โรงรถศึกษา	1,054.72	626.24	2,158.88	1,499.68	758.08	1,301.92	49.44	82.40	181.28	1,433.76	1,829.28	10,975.68
28	โรงจอดรถบัส	820.29	650.55	882.50	796.81	779.09	1,610.51	815.76	716.88	652.20	1,367.84	1,584.14	10,676.57
29	โรงจอดรถยนต์หน้าอาคารบริหาร	439.60	474.62	365.86	369.15	287.99	439.19	410.76	492.75	430.54	406.23	460.20	4,576.89
30	สนามกีฬา (หอ 1)	-	-	1,219.52	1,928.16	642.72	313.12	280.16	32.96	16.48	-	-	4,433.12
31	โรงบ่อเลี้ยงปลา	-	-	-	-	-	-	7.00	655.49	951.31	896.10	1,028.35	3,538.25
32	อาคารไอทีอป	309.00	20.60	646.84	148.32	-	78.28	123.60	-	-	395.52	28.84	1,751.00
33	โรงเรือนกำจัดขยะ	44.08	18.95	26.37	18.95	28.43	11.54	0.41	-	12.77	141.32	105.06	407.88
34	โรงเลี้ยงแพะ	-	-	-	-	-	-	-	37.49	55.21	54.80	77.46	224.96
35	โรงเรือนปุ๋ยไปโพลศาสตร์	-	31.72	4.94	-	-	1.24	31.72	29.66	0.82	4.12	4.12	108.34
36	ที่พักรับรอง	-	-	-	-	-	-	-	-	-	-	-	-
รวม		863,034.93	616,230.04	791,036.07	871,843.91	726,825.27	1,333,135.60	513,459.93	591,298.27	618,961.61	1,281,318.77	1,303,111.09	9,510,255.49
การไฟฟ้าเรียกเก็บ		1,659,931.04	1,202,720.37	1,488,514.58	1,754,119.63	1,853,219.60	2,176,322.16	1,194,658.40	1,181,581.98	1,306,034.84	2,245,506.08	2,357,722.62	18,420,331.30
จำนวนหน่วย		341,448.11	233,609.88	300,819.25	311,400.57	324,666.53	385,610.69	212,177.01	231,882.76	253,498.56	454,864.68	477,575.67	3,527,553.71
ราคาต่อหน่วย		4.86	5.15	4.95	5.63	5.71	5.64	5.63	5.10	5.15	4.94	4.94	4.81
จำนวนเงินที่แตกต่างกัน		796,896.11	586,490.33	697,478.51	882,275.72	1,126,394.33	843,186.56	681,198.47	590,283.71	687,073.23	964,187.31	1,054,611.53	8,910,075.81

หมายเหตุ ตำแหน่งที่ยังไม่มีเตอร์

1. ไฟฟ้าบริเวณหน้าอาคารเรียนรวม 1 ไปยังป้อมหน้า 2. ไฟฟ้าบริเวณริมรั้วไปถึงโรงผลิตน้ำประปา 3. ไฟฟ้าบริเวณหน้าอาคารสัตวศาสตร์ซึ่งนำทางเข้าอาคารที่พักบุคลากร

กราฟอาคารที่มีการใช้ไฟสูงสุด 5 ลำดับแรก เดือนสิงหาคม 2566

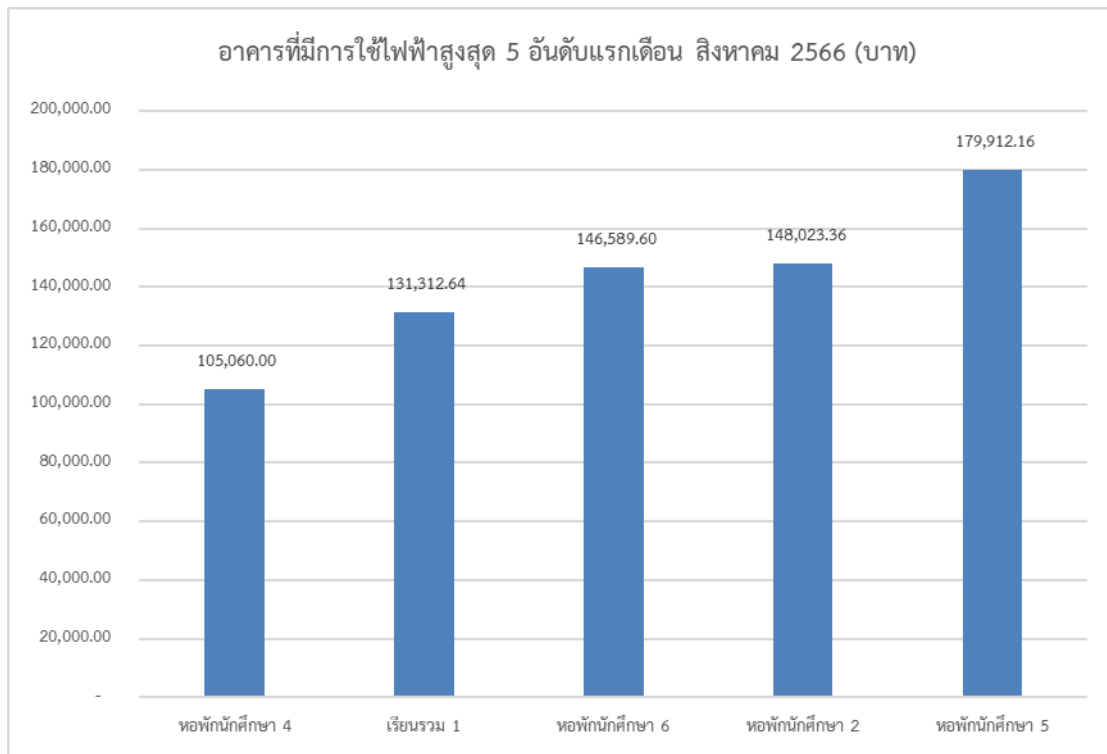

กราฟแสดงอาคารที่มีการใช้ไฟฟ้าสูงสุดรอบ 11 เดือน (ตุลาคม 2565 - สิงหาคม 2566)

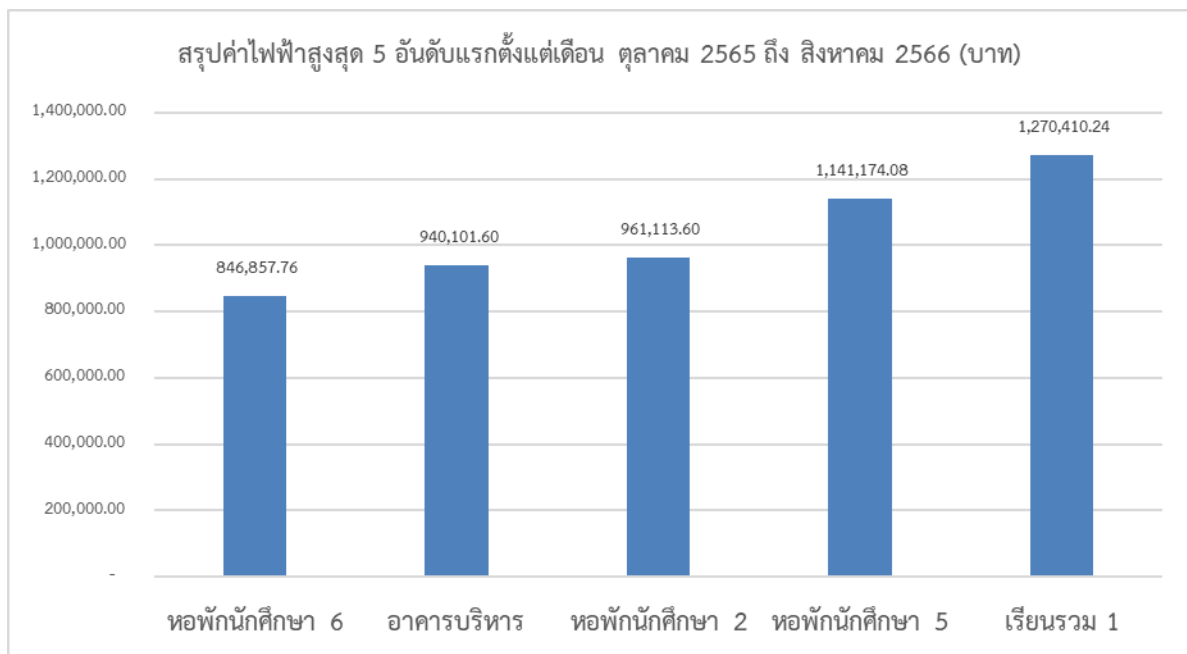

7. ตารางแสดงค่าไฟฟ้าจากมิเตอร์ประจำอาคาร และการผลิตไฟฟ้าจากโซลาเซลล์

ที่อาคารกิจกรรมและนันทนาการ

เดือน	ค่าไฟฟ้ามิเตอร์ประจำอาคาร (บาท)	ไฟฟ้าจากโซลาเซลล์ (บาท)
ต.ค.65	70,163.82	19,641.74
พ.ย.65	29,777.30	22,517.04
ธ.ค.65	17,136.90	25,630.61
ม.ค.66	85,716.75	29,151.58
ก.พ.66	54,062.28	30,035.91
มี.ค.66	105,552.60	34,799.59
เม.ย.66	14,615.48	34,737.89
พ.ค.66	7,512.30	27,078.40
มิ.ย.66	23,133.80	22,998.72
ก.ค.66	67,782.00	22,476.26
ส.ค.66	79,013.36	20442.32
ก.ย.-66		
รวม	554,466.59	289,510.05

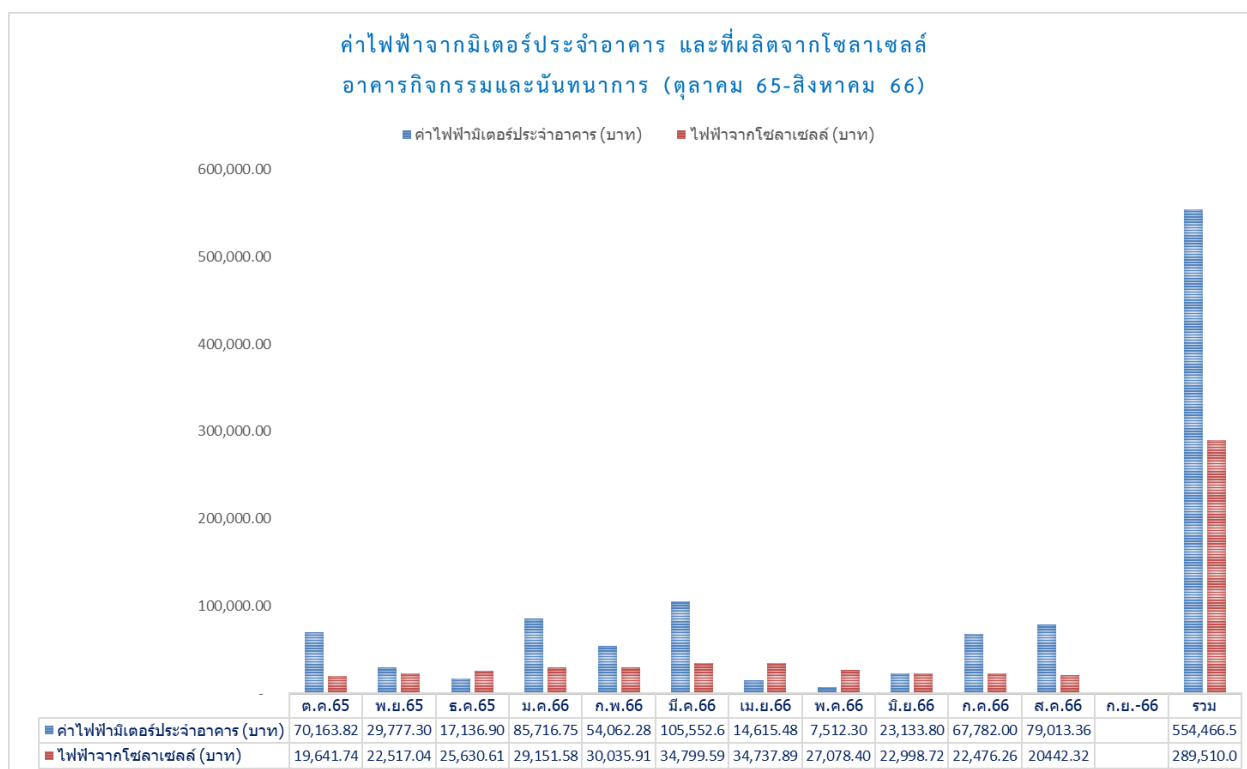

สรุปการใช้น้ำประจําอาคารปีงบประมาณ 2566 (จํานวนเงิน/บาท)

อาคารที่มีการใช้น้ำประปาสูงสุดผ่านมิเตอร์นํ้ามหาวิทยาลัย รอบ 11 เดือน (ตุลาคม 2565 - สิงหาคม 2566)

ลำดับ	อาคาร	เดือน											รวม(บาท)
		ต.ค.-65	พ.ย.-65	ธ.ค.-65	ม.ค.-66	ก.พ.-66	มี.ค.-66	เม.ย.-66	พ.ค.-66	มิ.ย.-66	ก.ค.-66	ส.ค.-66	
1	หอพัก 5	46,765	11,868	41,854	44,486	40,773	38,564	1,434	2,891	14,265	51,371	62,722	356,989
2	หอพัก 3	40,585	21,127	38,399	42,864	34,357	36,402	7,802	10,434	16,356	38,728	47,141	334,194
3	หอพัก 6	33,817	13,795	28,647	30,550	29,211	28,083	6,181	4,512	12,502	40,867	46,131	274,292
4	กิจกรรมฯ	12,432	4,747	11,680	20,257	21,785	27,942	22,913	23,265	31,584	22,607	20,422	219,631
5	สัตวศาสตร์	15,463	17,343	14,711	27,730	25,803	22,325	26,344	20,586	10,834	8,742	18,189	208,069
6	หอพัก 2	26,226	12,690	23,289	21,315	18,753	18,871	4,113	4,512	7,990	23,218	20,845	181,820
7	ที่พักบุคลากร	34,451	26,485	9,565	10,763	9,259	11,116	7,497	9,024	9,565	9,682	14,547	151,951
8	หอพัก 4	2,844	2,538	2,068	2,186	2,632	1,739	1,810	823	19,811	52,828	61,194	150,471
9	บริหาร	7,943	9,988	10,740	17,625	12,408	10,998	11,586	14,194	11,210	6,416	8,155	121,260
10	เรียนรวม1	9,753	7,426	13,348	12,103	10,364	12,996	9,635	15,322	10,058	10,293	9,941	121,237
11	วิทยบริการ	8,672	306	6,886	8,601	6,157	6,322	6,275	7,003	8,366	2,938	5,781	67,304
12	เรียนรวม 2	4,207	1,481	4,512	10,975	7,473	8,178	2,703	2,491	7,191	4,559	4,160	57,928
13	โรงอาหารหอพัก	4,935	1,974	5,758	7,473	7,262	5,241	3,525	541	2,186	4,442	6,815	50,149
14	โรงอาหารกลาง	3,314	870	2,703	3,008	2,914	3,384	188	94	917	3,173	2,891	23,453
15	โรงพละ	235	3,196	1,175	5,922	1,974	282	24	118	4,136	2,162	188	19,411
16	ยานยนต์ 1	635	517	470	447	541	823	1,081	7,285	2,444	306	259	14,805
17	หอพัก 1	0	71	141	6,063	1,175	4,959	165	0	0	1,457	0	14,030
18	Kommons	47	329	1,340	2,468	2,397	823	2,350	94	-	0	823	10,669
19	ภัตตาคาร Viridian	2,914	2,679	ไม่ผ่านมิเตอร์	ไม่ผ่านมิเตอร์	ไม่ผ่านมิเตอร์	ไม่ผ่านมิเตอร์	ไม่ผ่านมิเตอร์	ไม่ผ่านมิเตอร์	ไม่ผ่านมิเตอร์	ไม่ผ่านมิเตอร์	ไม่ผ่านมิเตอร์	5,593
20	สถาบันศิลปะฯ	4,113	0	0	0	0	306	24	71	0	94	0	4,606
21	ห้อง พชร.	282	212	306	235	353	282	165	259	282	235	447	3,055
22	ยานยนต์ 2	212	94	165	141	282	165	118	71	118	376	987	2,726
23	อาคาร OTOPI	24	47	118	71	24	94	24	0	47	188	24	658
24	อ.ที่พักรับรอง	ไม่มีการใช้อาคาร	ไม่มีการใช้อาคาร	ไม่มีการใช้อาคาร	ไม่มีการใช้อาคาร	ไม่มีการใช้อาคาร	ไม่มีการใช้อาคาร	ไม่มีการใช้อาคาร	ไม่มีการใช้อาคาร	ไม่มีการใช้อาคาร	ไม่มีการใช้อาคาร	ไม่มีการใช้อาคาร	0
25	อ.โบราณฯ	ไม่มีการใช้อาคาร	ไม่มีการใช้อาคาร	ไม่มีการใช้อาคาร	ไม่มีการใช้อาคาร	ไม่มีการใช้อาคาร	ไม่มีการใช้อาคาร	ไม่มีการใช้อาคาร	ไม่มีการใช้อาคาร	ไม่มีการใช้อาคาร	ไม่มีการใช้อาคาร	ไม่มีการใช้อาคาร	0
	รวม	259,863	139,778	217,869	275,279	235,893	239,888	115,949	123,587	169,858	284,679	331,656	2,394,298
	ค่าน้ำที่การประปาเรียกเก็บ	265,637	150,112	240,493	175,935	154,494	206,492	8,191	1,177	102,590	233,253	ยังไม่เรียกเก็บ	1,538,374
	จํานวนเงินที่แตกต่าง	-5,774	-10,334	-22,625	99,344	81,399	33,396	107,758	122,410	67,268	51,426	#VALUE!	#VALUE!

หมายเหตุ จํานวนเงินที่แตกต่าง มาจาก การใช้น้ำบาดาล และผลิตน้ำประปาใช้เอง

1.ผลิตน้ำประปาใช้เอง 2.น้ำบาดาล

8. ปริมาณการใช้น้ำภายในวิทยาเขตเพชรบุรี

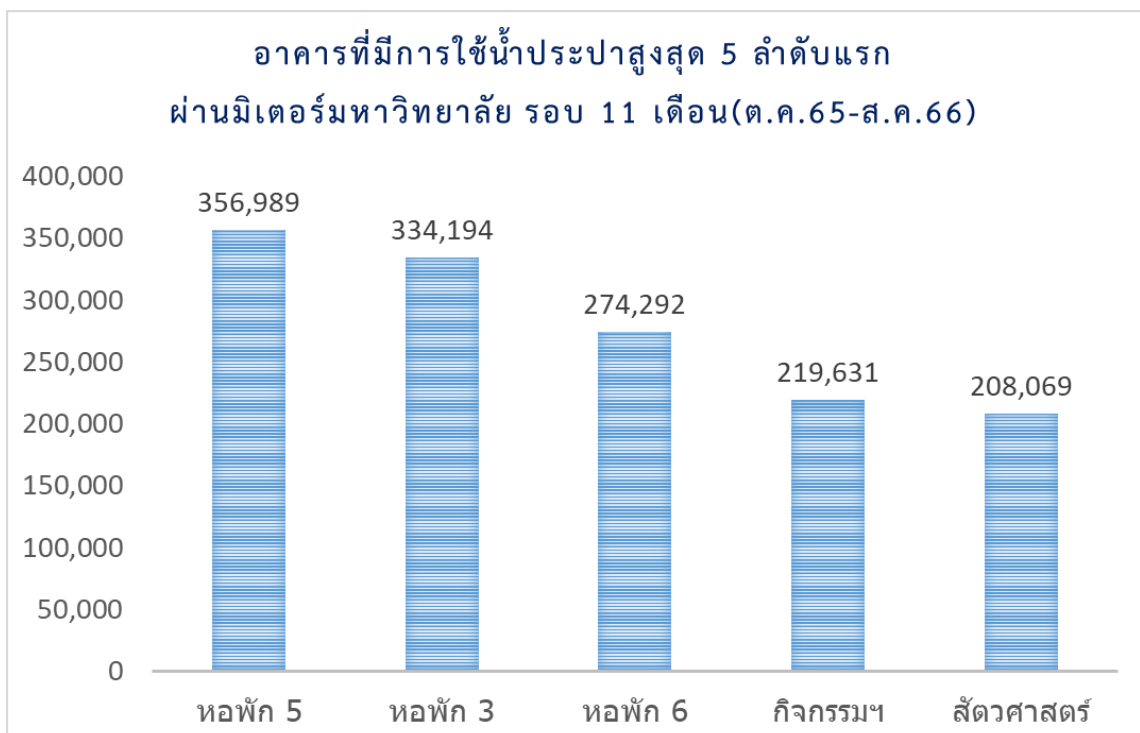

9.4 จำนวนรถจักรยานยนต์ออก

ทางออก	เวลา/เดือน	มีค.66	เมย.66	พค.66	มีย.66	กค.66	สค.66	รวม 6 เดือน
ประตู ถนนบายพาส	07.00-19.00 น.	253	130	23	123	30	137	696
	19.00-07.00 น.	140	16	12	17	19	26	230
ประตู ถนนเวปเตอร์	07.00-19.00 น.	975	726	151	1,050	304	745	3,951
	19.00-07.00 น.	582	41	98	226	351	689	1,987
รวม		1,950	913	284	1,416	704	1,597	6,864

9.5 รายงานสภาพการทำงานของกล้องวงจรปิด

สถานที่	จำนวนกล้อง	สภาพการทำงาน
อ.บริหาร(ในสำนักงาน)	8 ตัว	ทำงานปกติ
อ.บริหาร		
- ด้านนอกกล้องรุ่นใหม่	5 ตัว	ทำงานปกติ
- ชั้น 2	1 ตัว	ทำงานปกติ
- ชั้น 5	1 ตัว	ทำงานปกติ (เป็นกล้องวงจรปิดของศูนย์เรียนรู้)
ประตูด้านหน้า		
-ทางเข้า-ออก	4 ตัว	ทำงานปกติ
-360 องศาด้านหน้า	2 ตัว	ทำงานปกติ
-หน้าองค์พระชมเนศ.	1 ตัว	ทำงานปกติ
-ทางเข้าแยกเรียนรวม 2	3 ตัว	ทำงานปกติ 2 ตัว มีปัญหา 1 ตัวในวันที่15 มิถุนายน 2566แจ้งบริษัทเข้ามาตรวจสอบแล้วเสียส่งซ่อม
ประตูด้านหลัง		
-ทางเข้า-ออก	4 ตัว	มีปัญหาววันที่ 22 สิงหาคม 2566
-360 องศา(เสาไฟฟ้าแรกและจุดรอรถราง 1)	2 ตัว	ทำงานปกติ 1 ตัว กล้องตรงจุดรถรางมีปัญหาในวันที่ 22 สิงหาคม 2566
-แยกลานจันทร์	1 ตัว	
-โรงพละ	1 ตัว	มีปัญหาดังแต่วันที่ 5 กค 66 ได้ประสานงานแล้ว
- 360 องศา	1ตัว	มีปัญหาววันที่ 22 สิงหาคม 2566
แยกหน้าคณะสัตวศาสตร์	1 ตัว	มีปัญหาววันที่ 22 สิงหาคม 2566
ภายในศาลาแปดเหลี่ยม	2 ตัว	ทำงานปกติ
ประตูด้านหน้าทางเข้าแนวรั้วทางลาน ปฎิมากรรม	1 ตัว	ทำงานปกติ
หน่วยบริการประชาชน		
-ด้านหน้าหน่วยบริการ	3 ตัว	ทำงานปกติ
-ด้านข้างประตูทางเข้ามหาวิทยาลัย	1 ตัว	ทำงานปกติ

ติดตั้งใหม่บริเวณรอบนอก		
-ด้านหน้าอาคารวิทยบริการ	3 ตัว	ทำงานปกติ
-ทางเข้าหน้าร้านสะดวกซื้อ	2 ตัว	ทำงานปกติ
-บริเวณตลาดหลังหอ5-6	2 ตัว	ทำงานปกติ
-โค้งทางไปด้านหลังมอ	1 ตัว	มีปัญหาตั้งแต่วันที่ 5 กค 66
-แยกด้านหลังทางเข้าร้านสะดวกซื้อ	1 ตัว	มีปัญหาตั้งแต่วันที่ 5 กค 66
-ทางเข้าสนามฟุตบอล	1 ตัว	มีปัญหาวันที่ 22 สิงหาคม 66

10. รายงานสรุปรูปงานที่ซ่อมได้

จำนวนงานแจ้งซ่อมออนไลน์ที่สามารถซ่อมเองได้ งานบริการกลาง กองงานวิทยาเขตเพชรบุรี										
เดือนตุลาคม 2565 ถึง เดือนสิงหาคม 2566										
เดือน	ประเภทงานซ่อม									รวม
	ไฟฟ้า	โทรศัพท์	เครื่องปรับอากาศ	โทรทัศน์	สุขาภิบาล/ประปา	ลิฟท์	อินเทอร์เน็ต	พัดลม/อุปกรณ์ไฟฟ้า	งานอื่นๆ	
ตุลาคม 2565	19	4	20	1	16	2	0	0	16	78
พฤศจิกายน 2565	66	6	7	1	24	2	0	2	4	112
ธันวาคม 2565	9	4	13	0	18	5	2	0	5	56
มกราคม 2566	16	6	17	0	20	2	0	1	13	75
กุมภาพันธ์ 2566	35	2	20	0	17	1	0	2	7	84
มีนาคม 2566	3	1	16	0	11	2	0	1	4	38
เมษายน 2566	5	2	6	0	4	0	0	0	6	23
พฤษภาคม 2566	19	0	7	0	23	0	1	0	9	59
มิถุนายน 2566	39	1	2	0	11	0	0	0	2	55
กรกฎาคม 2566	23	2	16	0	48	0	21	4	18	132
สิงหาคม 2566	60	5	21	0	20	1	3	8	11	129
รวม	294	28	124	2	192	14	24	10	84	841

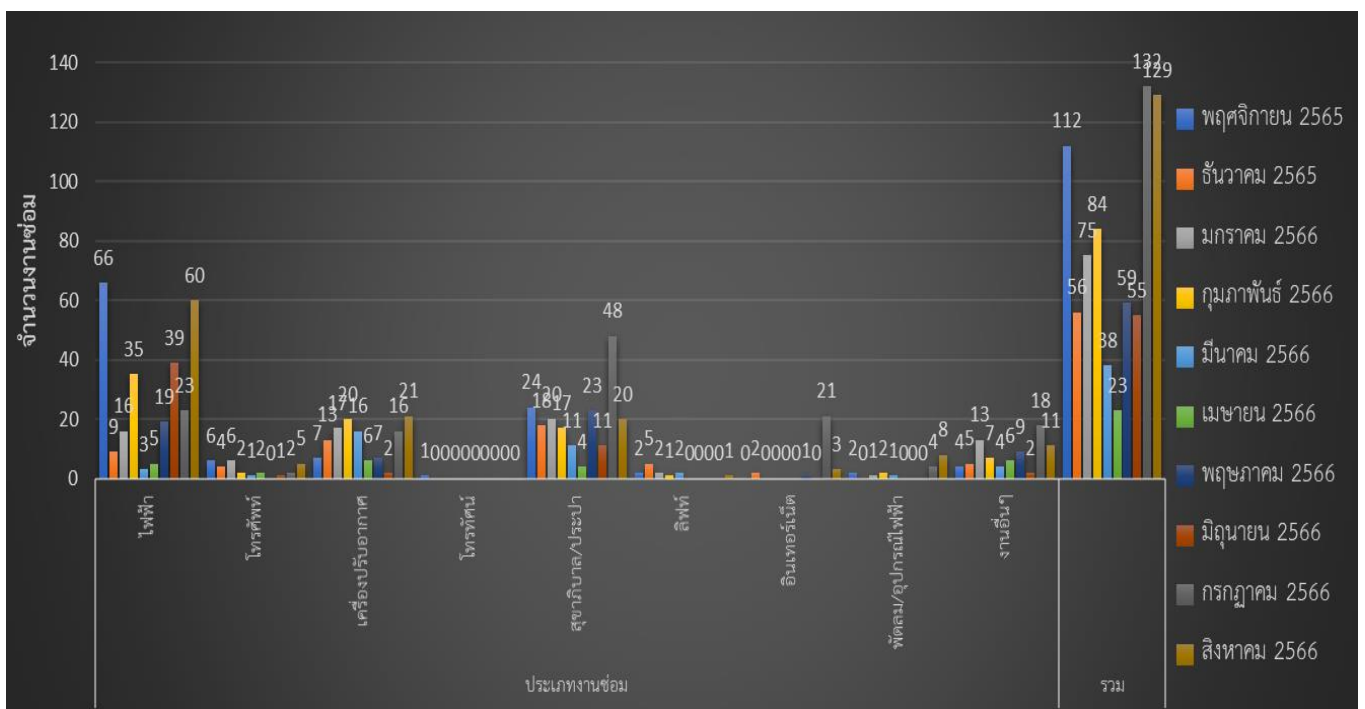

11. การปฏิบัติงานดูแลพื้นที่ และภูมิทัศน์ (พื้นที่รวม)

- วันที่ 4 , 17 ตัดหญ้าพื้นที่หน้าสนามฟุตบอลและริมถนนบ่อรับน้ำเสีย
- วันที่ 4 , 17 ตัดหญ้าพื้นที่ริมทางหลังต้นมะฮอกกานี สระศิลป์ถึงโบราณ
- วันที่ 4 , 17 ตัดหญ้าพื้นที่ริมสระสนามฟุตบอล
- วันที่ 4 , 17 ตัดหญ้าพื้นที่ข้างอนุสาวรีย์อาจารย์ศิลป์ หลังอาคารเรียนรวม 1- อาคารเรียนรวม 2
- วันที่ 4 , 17 ตัดหญ้าพื้นที่ป้ายางนาข้างอาคารเรียนรวม 2
- วันที่ 11 , 24 ตัดหญ้าพื้นที่เมล่อน วนเกษตร
- วันที่ 11 , 24 ตัดหญ้าพื้นที่สวนป้ายางนา
- วันที่ 18 ปลุกต้นสะเดารอบสระเก็บน้ำโครงการปลุกต้นไม้รักษโลก จำนวน 290 ต้น

12. ค่า BOD ในน้ำ ปริมาณขยะ การผลิตปุ๋ย การผลิตไฟฟ้าจาก Biogas ,โซลาร์เซลล์ และปริมาณการใช้น้ำมัน

รายการ	หน่วยวัด	ค่า BOD ในน้ำ ปริมาณขยะ การผลิตปุ๋ย การผลิตไฟฟ้าจาก Biogas ,โซลาร์เซลล์ และปริมาณการใช้น้ำมัน						
		เดือน มีนาคม 2566 - สิงหาคม 2566						
		มี.ค.-66	เม.ย.-66	พ.ค.-66	มิ.ย.-66	ก.ค.-66	ส.ค.-66	รวม
1. ค่า BOD ในน้ำ	มก/ล							
2. ปริมาณขยะ	กิโลกรัม	2,545	1,775	1,243	9,083	10,946	13,104	38,696
3. ปริมาณการใช้น้ำมันงานบริการกลาง								
3.1 น้ำมันเบนซิน (ตัดหญ้า)	ลิตร	328	158	198	344	281	193	1,502
3.2 น้ำมันเบนซิน (รปภ.)		45	42	43	48	51	55	284
3.3 น้ำมันดีเซล		-	183.21	72.94	68.07	-	97.03	421.25
4. ปริมาณกำลังผลิตไฟฟ้าจากโซลาร์เซลล์ ที่อาคารกิจกรรม และนันทนาการ	กิโลวัตต์	6,170.14	5,488.40	5,309.49	4,465.77	4,549.85	4,138.12	30,121.77

รายงานผลการดำเนินงาน ประจำปีเดือนสิงหาคม 2566

งานบริการการสอน

1.รายงานผลการขอใช้ห้องนอกรางเรียน

คณะวิชา	จำนวนการใช้ห้องนอกรางเรียน(ชั่วโมง)												รวม
	ระหว่างเดือนต.ค.65-ก.ย.66												
	ต.ค.65	พ.ย.65	ธ.ค.65	ม.ค.66	ก.พ.66	มี.ค.66	เม.ย.66	พ.ค.66	มิ.ย.66	ก.ค.66	ส.ค.66	ก.ย.66	
1. คณะสัตวศาสตร์และเทคโนโลยีการเกษตร	24.5	13	39.5	23	11	43.5	0	0	4.5	41.5	66.5		267.0
2. คณะวิทยาการจัดการ	210.5	63	311	222	240	202	0	0	0	154.5	275		1,678.0
3. คณะเทคโนโลยีสารสนเทศเพื่อการสื่อสาร	0	0	0	0	0	4.5	0	0	0	7.5	12		24.0
4. กองงานวิทยาเขตเพชรบุรี	0	0	0	0	0	0	0	24.5	0	0	0		25
5.หน่วยงานอื่นๆ	0	0	0	0	0	0	0	0	0	7.5	0		8
รวม	235	76	350.5	245	251	250	0	24.5	4.5	211	353.5	0	2,001.0

2.รายงานการตรวจสอบความพร้อมกล้องวงจรปิด ประจำอาคารเรียนรวม2 และอาคารวิทยบริการ

2.1กล้องวงจรปิดประจำอาคารเรียนรวม2 จำนวน 64 ตัวใช้งานได้ตามปกติ

ไม่มีการขอคุณภาพจากกล้องย้อนหลัง

2.2กล้องวงจรปิดประจำอาคารวิทยบริการการ จำนวน 22 ตัวแบ่งเป็นภายในอาคาร19ตัว ภายนอกอาคาร 3 ตัว ใช้งานได้ตามปกติทุกตัว

ไม่มีการขอคุณภาพจากกล้องย้อนหลัง

3.รายงานผลการยืม-คืน โสตทัศนูปกรณ์และอุปกรณ์ประจำอาคารเรียนรวม2

รายการ	ปีงบประมาณ 2566 (1 ต.ค. 65 - 30 ก.ย. 66)												
	ต.ค.	พ.ย.	ธ.ค.	ม.ค.	ก.พ.	มี.ค.	เม.ย.	พ.ค.	มิ.ย.	ก.ค.	ส.ค.	ก.ย.	รวม
1. ชุดลำโพงเคลื่อนที่	0	0	0	1	0	0	0	0	0	0	0		1
2. ไมโครโฟนมีสาย	1	0	1	0	3	3	0	0	0	0	0		8
3. ไมโครโฟนไร้สาย	5	0	6	6	11	9	0	4	0	0	0		41
4. เครื่องเสียงชุดใหญ่	0	0	0	0	0	0	0	0	0	0	0		0
5. ขาตั้งไมโครโฟน	3	0	0	0	0	0	0	0	0	0	0		3
6. เครื่องมัลติมีเดียโปรเจคเตอร์(Projector)	0	0	0	1	0	1	0	0	0	3	1		6
7. ปลั๊กไฟ	0	0	0	0	0	0	0	0	0	0	0		0
8. สายสัญญาณเสียง	0	0	0	0	2	1	0	0	0	0	0		3
9. เครื่องฉายภาพสามมิติ(Visualizer)	0	0	0	0	0	0	0	0	0	0	0		0
10. โต๊ะหน้าขาว	7	0	10	3	9	9	0	5	4	31	26		104
11. เก้าอี้พลาสติก	0	0	0	15	4	9	0	6	6	57	37		134
12. บอร์ดติดประกาศ	0	0	2	0	0	8	0	0	0	0	0		10
13. โฟเดียม	1	0	0	0	0	0	0	0	0	1	0		2
14. ชุดรับแขก/โซฟา	0	0	0	0	0	0	0	3	0	1	0		4
15. ไมโครโฟนชนิด USB	0	0	0	0	0	0	0	0	0	0	0		0
16. กล่องบันทึกวีดีโอ	0	0	0	3	0	0	0	0	0	0	0		3
17. กล่องเว็บแคม	0	0	0	0	0	0	0	0	0	0	0		0
รวม	17	0	19	29	29	40	0	18	10	93	64		319

4. งานผลิตสื่อ

งานผลิตสื่อ	ปีงบประมาณ 2566 (1 ต.ค. 65 - 30 ก.ย. 66)												
	ต.ค.	พ.ย.	ธ.ค.	ม.ค.	ก.พ.	มี.ค.	เม.ย.	พ.ค.	มิ.ย.	ก.ค.	ส.ค.	ก.ย.	รวม
1. ถ่ายภาพนิ่ง/วิดีโอ	13	16	30	27	23	15	13	20	27	20	13		217
2. ตัดต่อวิดีโอและนำเสนอ	4	1	1	5	7	2	1	1	4	0	3		29
3. สตรีมมิ่งออนไลน์	0	0	0	0	0	0	0	0	2	1	1		4
รวม	17	17	31	32	30	17	14	21	33	21	17		246

5. งานประชาสัมพันธ์

งานประชาสัมพันธ์	ปีงบประมาณ 2566 (1 ต.ค. 65 - 30 ก.ย. 66)												
	ต.ค.	พ.ย.	ธ.ค.	ม.ค.	ก.พ.	มี.ค.	เม.ย.	พ.ค.	มิ.ย.	ก.ค.	ส.ค.	ก.ย.	รวม
1. ออกแบบสื่อประชาสัมพันธ์	6	16	11	5	2	4	1	1	13	3	1		63
2. ลงเว็บไซต์ http://www.pitc.su.ac.th	8	12	6	4	4	4	4	5	2	7	2		58
3. ประชาสัมพันธ์ข่าวสาร Su-mail	5	8	6	4	4	5	6	11	4	4	8		65
4. ประชาสัมพันธ์ข่าวสารทาง Facebook	66	97	62	105	103	142	65	123	75	55	81		974
5. ประชาสัมพันธ์ข่าวสารทาง Line	20	6	8	7	5	8	12	9	8	6	3		92
6. ออกแบบโปสเตอร์/ประกาศ/อินโฟกราฟิก	9	5	5	4	5	6	14	9	14	6	1		78
7. ติดประกาศ	1	3	1	3	2	2	1	1	1	2	1		18
8. ปรับปรุงเว็บไซต์ http://www.pitc.su.ac.th	0	1	1	3	3	2	1	1	1	1	1		15
9. การตอบคำถามทาง Facebook	77	136	73	51	62	82	74	165	319	101	74		1214
รวม	192	284	173	186	190	255	178	325	437	185	172		2,577

รายงานผลการดำเนินงานบริหารทั่วไป ประจำเดือนสิงหาคม 2566

ข้อมูล ณ วันที่ 1 กันยายน 2566

1. การประกาศรับสมัคร

คณะวิชา/หน่วยงาน	จำนวน	ชื่อตำแหน่ง	รายละเอียดการรับสมัคร
คณะวิทยาการจัดการ	1 อัตรา	ผู้ช่วยสอนปฏิบัติการ	ขยายเวลา 21 ส.ค. 66 - 9 ต.ค. 66
	1 อัตรา	อาจารย์ (สาขาโลจิสติกส์)	1 ก.ย. 66 - 9 ต.ค. 66

2. การบรรจุ /แต่งตั้ง/ โอนย้าย

ชื่อ-นามสกุล	ตำแหน่ง	สังกัด	เลขที่ตำแหน่ง	เริ่มปฏิบัติงาน

3. การลาออก/สิ้นสุดการจ้าง

ชื่อ-นามสกุล	ตำแหน่ง	สังกัด	เลขที่ตำแหน่ง	วันที่ลาออก

4. การขอเสนอกำหนดตำแหน่งสายวิชาการและสายสนับสนุน

ชื่อ-นามสกุล	สังกัด	รายละเอียด	วันที่ยื่น

5. การยื่นขอประเมินการสอนและเอกสารหลักฐานที่ใช้ในการประเมินการสอน

ชื่อ-นามสกุล	สังกัด	รายละเอียด	วันที่ยื่น

6. การลาศึกษาต่อ ขยายเวลา รายงานตัวกลับเข้าปฏิบัติงาน และการปรับวุฒิการศึกษา

ชื่อ-นามสกุล	สังกัด	รายละเอียด	ระยะเวลา/วันที่รายงาน
นายเอกพันธ์ หวานใจ	คณะวิทยาการจัดการ	ขอปรับวุฒิการศึกษาในทะเบียนประวัติ สำเร็จการศึกษาปริญญาโท สาขาการจัดการภาครัฐภาคเอกชน คณะวิทยาการจัดการ	12-มิ.ย.-66
นางสาวธิดารัตน์ คำทุมใส	คณะวิทยาการจัดการ	ขอปรับวุฒิการศึกษาในทะเบียนประวัติ สำเร็จการศึกษาปริญญาโท สาขาการจัดการภาครัฐภาคเอกชน คณะ	12-มิ.ย.-66

ชื่อ-นามสกุล	สังกัด	รายละเอียด	ระยะเวลา/วันที่รายงาน
นายศรายุทธ มณีรัตน์	คณะวิทยาการจัดการ	ขอปรับวุฒิการศึกษาในทะเบียนประวัติ สำเร็จการศึกษาปริญญาโท สาขาการจัดการการท่องเที่ยว คณะวิทยาการ	12-มิ.ย.-66

7. การเดินทางไปราชการ (เพื่อเสนอผลงานวิจัย ฝึกอบรม และศึกษาดูงาน ณ ต่างประเทศ)

ชื่อ-นามสกุล	สังกัด	รายละเอียด	ระยะเวลา
ผศ.ดร.สรารัตน์ มนต์ขลัง	คณะสัตวศาสตร์ฯ	เดินทางไปราชการในฐานะนักวิจัยรับเชิญ ณ สาธารณรัฐเกาหลีใต้	12 - 22 ก.ย. 66
ผศ.ดร.สรารัตน์ มนต์ขลัง	คณะสัตวศาสตร์ฯ	เดินทางไปราชการเพื่อนำเสนอผลงานวิจัย ณ สาธารณรัฐเกาหลีใต้	7-15 ต.ค. 66
ผศ.ดร.จิตพนธ์ ชุมเกตุ	คณะวิทยาการจัดการ	เดินทางไปราชการเพื่อนำเสนอผลงานวิจัย ณ ราชอาณาจักรสเปน	20 - 28 ก.ย. 66
ผศ.ดร.ปริญญา หรุ่นโพธิ์	คณะวิทยาการจัดการ	เดินทางไปราชการเพื่อนำเสนอผลงานวิจัย ณ ราชอาณาจักรสเปน	20 - 28 ก.ย. 66
รศ.ดร.ประสพชัย พสุนนท์	คณะวิทยาการจัดการ	เดินทางไปราชการเพื่อนำเสนอผลงานวิจัย ณ ราชอาณาจักรสเปน	20 - 28 ก.ย. 66
ผศ.ดร.จารุณี เกษรพิกุล	คณะสัตวศาสตร์ฯ	เดินทางไปราชการเพื่อนำเสนอผลงานวิจัย ณ ประเทศแคนาดา	4 พ.ย. - 3 ธ.ค. 66
ผศ.ดร.สันติธร ภูริภักดี ผศ.ดร.เกิดศิริ เจริญวิศาล ผศ.ดร.ระชนาท் ทวีผล และนักศึกษา 14 ราย	คณะวิทยาการจัดการ	เดินทางไปราชการโครงการศึกษาดูงานและนำเสนอผลงานทางวิชาการ ณ นครโอซากะ ประเทศญี่ปุ่น	31 ต.ค. - 6 พ.ย. 66
ผศ.ดร.วันชัย สุทธะนันท์ ผศ.ดร.ณัฐธนา ลิพรัตน์รักษ์ ผศ.จอมภักดิ์ คลังระหัด ผศ.ดร.สันติธร ภูริภักดี ผศ.ดร.อมรินทร์ เทวตา นักศึกษา 5 ราย	คณะวิทยาการจัดการ	เดินทางไปราชการในฐานะเป็นองค์กรร่วมจัดการประชุมวิชาการ ณ Negara Brunei Darussalam	16 - 20 ก.ย. 66

8. การขอใช้ห้องประชุม

คณะวิชา/หน่วยงาน	ตุลาคม 2565 - มีนาคม 2566							เมษายน 2566 - กันยายน 2566							รวมทั้งสิ้น
	ต.ค.	พ.ย.	ธ.ค.	ม.ค.	ก.พ.	มี.ค.	รวม	เม.ย.	พ.ค.	มิ.ย.	ก.ค.	ส.ค.	ก.ย.	รวม	
กองงานวิทยาเขตเพชรบุรี	10	8	4	14	11	21	68	13	18	12	9	13		65	133
คณะสัตวศาสตร์และเทคโนโลยีการเกษตร	3	8	7	8	10	5	41	5	6	7	9	10		37	78
คณะวิทยาการจัดการ	1	2	0	1	2	0	6	1	0	5	1	3		10	16
คณะเทคโนโลยีสารสนเทศและการสื่อสาร	1	0	0	0	0	0	1	0	0	0	0	0		0	1
หน่วยงานอื่นๆ	1	1	0	0	0	0	2	0	0	0	0	0		0	2
รวม	16	19	11	23	23	26	118	19	24	24	19	26	0	112	230

9. การขอใช้ห้องประชุมแยกตามห้องประชุม

ชื่อห้องประชุม	ตุลาคม 2565 - มีนาคม 2566							เมษายน 2566 - กันยายน 2566							รวมทั้งสิ้น
	ต.ค.	พ.ย.	ธ.ค.	ม.ค.	ก.พ.	มี.ค.	รวม	เม.ย.	พ.ค.	มิ.ย.	ก.ค.	ส.ค.	ก.ย.	รวม	
ห้องประชุมสำนักงานอธิการบดี ชั้น 2	5	7	3	3	4	3	25	6	5	5	2	6		24	49
ห้อง บ 1214 ชั้น 2	1	1	0	4	2	0	8	1	2	1	1	5		10	18
ห้องประชุม สามพระยา 1 ชั้น 3	6	9	7	13	14	21	70	12	15	14	11	13		65	135
ห้องประชุม สามพระยา 2 ชั้น 3	4	2	1	3	3	2	15	0	1	4	5	2		12	27
ห้องอื่นๆ	0	0	0	0	0	0	0	0	1	0	0	0		1	1
รวม	16	19	11	23	23	26	118	19	24	24	19	26	0	112	230

10. รายงานจำนวนขวดและค่าน้ำดื่มสำหรับจัดเลี้ยงประชุม

รายละเอียด	ตุลาคม 2565 - มีนาคม 2566													
	ต.ค.		พ.ย.		ธ.ค.		ม.ค.		ก.พ.		มี.ค.		รวมทั้งสิ้น	
	ขวด	คชจ	ขวด	คชจ	ขวด	คชจ	ขวด	คชจ	ขวด	คชจ	ขวด	คชจ	ขวด	คชจ
น้ำดื่มขวด 20 ลิตร	20	500	20	500	22	550	20	500	20	500	20	500	122	3050
รายละเอียด	เมษายน 2566 - กันยายน 2566													
	เม.ย.		พ.ค.		มิ.ย.		ก.ค.		ส.ค.		ก.ย.		รวมทั้งสิ้น	
	ขวด	คชจ	ขวด	คชจ	ขวด	คชจ	ขวด	คชจ	ขวด	คชจ	ขวด	คชจ	ขวด	คชจ
น้ำดื่มขวด 20 ลิตร	20	500	25	625	28	700	28	700	26	650			127	3175
รวมทั้งสิ้น	จำนวนขวด		จำนวนเงิน											
	249		6225											

11. การขอหนังสือรับรองการทำงาน

คณะวิชา/หน่วยงาน	ตุลาคม 2565 - มีนาคม 2566							เมษายน 2566 - กันยายน 2566							รวมทั้งสิ้น
	ต.ค.	พ.ย.	ธ.ค.	ม.ค.	ก.พ.	มี.ค.	รวม	เม.ย.	พ.ค.	มิ.ย.	ก.ค.	ส.ค.	ก.ย.	รวม	
กองงานวิทยาเขตเพชรบุรี	1	3	0	4	1	1	10	3	3	1	3	4		14	24
คณะสัตวศาสตร์และเทคโนโลยีการเกษตร	0	2	2	1	0	1	6	0	1	5	3	4		13	19
คณะวิทยาการจัดการ	3	3	3	5	5	7	26	8	2	10	2	1		23	49
คณะเทคโนโลยีสารสนเทศและการสื่อสาร	1	1	0	1	2	6	11	0	2	2	0	1		5	16
รวม	5	9	5	11	8	15	53	11	8	18	8	10	0	55	108

12. การขอมีบัตรประจำตัวข้าราชการ พนักงาน และลูกจ้าง

คณะวิชา/หน่วยงาน	ตุลาคม 2565 - มีนาคม 2566							เมษายน 2566 - กันยายน 2566							รวมทั้งสิ้น
	ต.ค.	พ.ย.	ธ.ค.	ม.ค.	ก.พ.	มี.ค.	รวม	เม.ย.	พ.ค.	มิ.ย.	ก.ค.	ส.ค.	ก.ย.	รวม	
กองงานวิทยาเขตเพชรบุรี	0	0	0	0	0	0	0	0	0	0	0	0		0	0
คณะสัตวศาสตร์และเทคโนโลยีการเกษตร	0	0	1	0	0	1	2	2	0	0	0	0		2	4
คณะวิทยาการจัดการ	0	3	0	0	2	4	9	0	3	2	0	2		7	16
คณะเทคโนโลยีสารสนเทศและการสื่อสาร	0	1	0	0	0	0	1	0	0	1	4	0		5	6
รวม	0	4	1	0	2	5	12	2	3	3	4	2	0	14	26

13. จำนวนการประหยัดกระดาษสารบรรณอิเล็กทรอนิกส์

รายละเอียด	ตุลาคม 2565 - มีนาคม 2566							เมษายน 2566 - กันยายน 2566							รวมทั้งสิ้น
	ต.ค.	พ.ย.	ธ.ค.	ม.ค.	ก.พ.	มี.ค.	รวม	เม.ย.	พ.ค.	มิ.ย.	ก.ค.	ส.ค.	ก.ย.	รวม	
สารบรรณอิเล็กทรอนิกส์ (เรื่อง)	128	150	129	166	150	228	951	144	257	239	188	245		1073	2024
จำนวนแผ่น(จำนวนบุคลากร*จำนวนเรื่อง)	5248	6150	5289	6806	6150	9348	38991	5904	10537	9799	7708	10045		43993	82984
จำนวนเงินที่ประหยัด	1994	2337	2010	2586	2337	3552	14817	2244	4004	3724	2929	3817	0	16717	31534

14. จำนวนการประหยัดกระดาษการประชุมแบบ E-Meeting

รายละเอียด	ตุลาคม 2565 - มีนาคม 2566							เมษายน 2566 - กันยายน 2566							รวมทั้งสิ้น
	ต.ค.	พ.ย.	ธ.ค.	ม.ค.	ก.พ.	มี.ค.	รวม	เม.ย.	พ.ค.	มิ.ย.	ก.ค.	ส.ค.	ก.ย.	รวม	
วาระการประชุม (เรื่อง)	221	81	61	67	100	71	601	78	122	94	142	128		564	1165
จำนวนแผ่น(จำนวนบุคลากร*จำนวนเรื่อง)	1547	567	427	469	700	497	4207	546	854	658	994	896		3948	8155
จำนวนเงินที่ประหยัด	588	215	162	178	266	189	1599	207	325	250	377.7	340	0	1500	3099

15. งานสารบรรณ

คณะวิชา/หน่วยงาน	ตุลาคม 2565 - มีนาคม 2566							เมษายน 2566 - กันยายน 2566							รวมทั้งสิ้น
	ต.ค.	พ.ย.	ธ.ค.	ม.ค.	ก.พ.	มี.ค.	รวม	เม.ย.	พ.ค.	มิ.ย.	ก.ค.	ส.ค.	ก.ย.	รวม	
การออกเลขที่หนังสือ	125	140	102	152	103	131	753	126	88	84	87	86	0	471	1224
กองงานวิทยาเขตสารสนเทศเพชรบุรี	102	82	85	115	64	76	524	77	88	84	87	86		422	946
คณะวิทยาการจัดการ	23	58	17	37	39	55	229	49	0	0	0	0		49	278
การออกเลขที่คำสั่ง	21	25	16	22	10	93	187	13	9	7	12	10	0	51	238
กองงานวิทยาเขตสารสนเทศเพชรบุรี	6	9	1	6	2	10	34	7	6	7	12	10		42	76
คณะวิทยาการจัดการ	11	11	5	4	2	57	90	5	0	0	0	0		5	95
คณะสัตวศาสตร์และเทคโนโลยีการเกษตร	4	5	10	12	6	26	63	1	3	0	0	0		4	67
การลงทะเบียนรับหนังสือ	200	211	202	193	218	159	1183	100	75	123	125	180	0	603	1786
กองงานวิทยาเขตสารสนเทศเพชรบุรี	69	63	74	61	74	51	392	31	28	51	47	62		219	611
คณะวิทยาการจัดการ	58	70	52	63	61	50	354	30	22	27	35	45		159	513
คณะสัตวศาสตร์และเทคโนโลยีการเกษตร	33	36	41	34	40	33	217	25	15	20	28	42		130	347
คณะเทคโนโลยีสารสนเทศและการสื่อสาร	40	42	35	35	43	25	220	14	10	25	15	31		95	315
รวม	346	376	320	367	331	383	2123	239	172	214	224	276	0	1125	3248

16. การขอใช้ยานพาหนะ

รายละเอียด	ตุลาคม 2565 - มีนาคม 2566							เมษายน 2566 - กันยายน 2566							รวมทั้งสิ้น
	ต.ค.	พ.ย.	ธ.ค.	ม.ค.	ก.พ.	มี.ค.	รวม	เม.ย.	พ.ค.	มิ.ย.	ก.ค.	ส.ค.	ก.ย.	รวม	
นข 893 เพชรบุรี	19	7	31	12	7	6	82	9	8	15	16	15		63	145
นข 1866 เพชรบุรี	15	13	14	16	29	40	127	10	8	11	47	55		131	258
นข 2808 เพชรบุรี	7	10	8	13	10	10	58	9	6	9	10	11		45	103
กค 3080 เพชรบุรี	17	17	15	15	10	16	90	7	15	14	18	19		73	163
สฎ 8639 เพชรบุรี	15	7	12	10	11	15	70	6	12	8	7	8		41	111
กต 2879 เพชรบุรี	17	16	9	17	9	13	81	6	10	10	17	8		51	132
กค 737 เพชรบุรี	10	6	6	10	3	17	52	2	6	11	11	21		51	103
ฮจ 9097 กรุงเทพมหานคร	17	13	21	16	11	16	94	11	7	16	11	17		62	156
รวม	117	89	116	109	90	133	654	60	72	94	137	154	0	517	1171

17. จำนวนปริมาณน้ำมันเชื้อเพลิง (ลิตร)

รายละเอียด	ตุลาคม 2565 - มีนาคม 2566							เมษายน 2566 - กันยายน 2566							รวมทั้งสิ้น
	ต.ค.	พ.ย.	ธ.ค.	ม.ค.	ก.พ.	มี.ค.	รวม	เม.ย.	พ.ค.	มิ.ย.	ก.ค.	ส.ค.	ก.ย.	รวม	
นข 893 เพชรบุรี	138.53	45.42	141.09	47.42	52.81	54.06	479.33	49.67	49.06	94.65	99.93	98.69		392	871.33
นข 1866 เพชรบุรี	198.18	188.56	294.03	96.54	187.04	244	1208.35	79.16	202.28	42.4	317.22	368.06		1009.12	2217.47
นข 2808 เพชรบุรี	151.97	199.87	122.64	133.17	34.51	211.84	854	170.35	142.53	151.51	88.45	180.6		733.44	1587.44
กค 3080 เพชรบุรี	193.3	122.1	111.86	74.38	117.25	258.64	877.53	0	179.6	148.35	89.38	157.34		574.67	1452.20
สฎ 8639 เพชรบุรี	137.97	39.78	135.13	224.29	276.32	245.03	1058.52	40.34	204.28	118.35	87.2	174.43		624.6	1683.12
กต 2879 เพชรบุรี	331.62	210.95	187.38	227.99	105.3	213.79	1277.03	124.93	162.3	198.48	199.58	157.93		843.22	2120.25
กค 737 เพชรบุรี	115.59	58.21	80.92	66.72	0	172.15	493.59	33.8	86.28	91.55	97.76	278.97		588.36	1081.95
ฮน 9097 กรุงเทพมหานคร	470.18	342.12	662.04	487.28	411.25	436.77	2809.64	410.21	180.17	463.71	394.42	321.14		1769.65	4579.29
รวม	1737.34	1207.01	1735.09	1357.79	1184.48	1836.28	9057.99	908.46	1206.5	1309	1373.94	1737.16	0	6535.06	15593.05

18. ค่าจัดส่งหนังสือสำคัญทางไปรษณีย์

รายละเอียด	ตุลาคม 2565 - มีนาคม 2566							เมษายน 2566 - กันยายน 2566							รวมทั้งสิ้น
	ต.ค.	พ.ย.	ธ.ค.	ม.ค.	ก.พ.	มี.ค.	รวม	เม.ย.	พ.ค.	มิ.ย.	ก.ค.	ส.ค.	ก.ย.	รวม	
ค่าไปรษณีย์	3780	9061	5977	7334	6110	7965	40227	11601	16633	9660	7299	5432		50625	90852
รวม	3780	9061	5977	7334	6110	7965	40227	11601	16633	9660	7299	5432	0	50625	90852

19. สรุปจำนวนการให้บริการอื่นๆ

รายละเอียด	ตุลาคม 2565 - มีนาคม 2566							เมษายน 2566 - กันยายน 2566							รวมทั้งสิ้น
	ต.ค.	พ.ย.	ธ.ค.	ม.ค.	ก.พ.	มี.ค.	รวม	เม.ย.	พ.ค.	มิ.ย.	ก.ค.	ส.ค.	ก.ย.	รวม	
การออกหนังสือรับรองการทำบัตรนักศึกษา	15	11	14	29	10	26	105	1	1	2	17	12		33	138
นักศึกษายื่นขอแก้ไขข้อมูลในระบบ REG	7	10	12	11	5	3	48	0	0	2	7	0		9	57
รวม	22	21	26	40	15	29	153	1	1	4	24	12	0	42	195

20. สรุปจำนวนนักศึกษา

คณะวิชา/หน่วยงาน	ตุลาคม 2565 - กันยายน 2566											
	ต.ค.	พ.ย.	ธ.ค.	ม.ค.	ก.พ.	มี.ค.	เม.ย.	พ.ค.	มิ.ย.	ก.ค.	ส.ค.	ก.ย.
คณะสัตวศาสตร์และเทคโนโลยีการเกษตร	631	631	629	629	614	613	613	612	541	814	802	792
คณะวิทยาการจัดการ	3158	3147	3141	2965	2956	2954	2935	2928	2409	3225	3195	3183
คณะเทคโนโลยีสารสนเทศและการสื่อสาร	512	509	509	504	497	496	496	495	491	596	596	593
รวม	4301	4287	4279	4098	4067	4063	4044	4035	3441	4635	4593	4568

21. การขอหนังสือสำคัญ

รายละเอียด	ตุลาคม 2565 - มีนาคม 2566							เมษายน 2566 - กันยายน 2566							รวมทั้งสิ้น
	ต.ค.	พ.ย.	ธ.ค.	ม.ค.	ก.พ.	มี.ค.	รวม	เม.ย.	พ.ค.	มิ.ย.	ก.ค.	ส.ค.	ก.ย.	รวม	
การขอหนังสือสำคัญ	41	29	149	123	9	63	414	17	1	0	28	35	0	81	990
ใบระเบียบผลการศึกษา (Transcript)	22	14	112	82	7	39	276	6	1	0	5	31		43	319
ใบระเบียบผลการศึกษา(Transcript) ^{ฉบับสมบูรณ์}	1	0	5	1	0	0	7	0	0	0	5	1		6	13
หนังสือรับรองการเป็นนักศึกษา	15	9	28	37	1	4	94	7	0	0	16	3		26	120
หนังสือคาดว่าจะสำเร็จการศึกษา	2	5	0	0	0	20	27	3	0	0	0	0		3	30
ใบแทนปริญญาบัตร	0	0	0	1	1	0	2	1	0	0	0	0		1	3
ใบแปลปริญญาบัตร	0	0	0	0	0	0	0	0	0	0	0	0		0	0
หนังสือรับรองว่าสำเร็จการศึกษา(จบหลักสูตร)	1	1	4	2	0	0	8	0	0	0	2	0		2	10
การขอหนังสือสำคัญแบบ On line	510	800	625	785	448	635	3803	738	1006	619	491	450	0	3304	14214
ใบระเบียบผลการศึกษา (Transcript)	60	190	179	303	131	195	1058	271	130	71	59	155		686	1744
ใบระเบียบผลการศึกษา(Transcript) ^{ฉบับสมบูรณ์}	166	179	161	193	120	76	895	66	328	196	117	98		805	1700
หนังสือรับรองการเป็นนักศึกษา	34	69	82	95	64	91	435	87	58	74	132	48		399	834
หนังสือคาดว่าจะสำเร็จการศึกษา	26	94	14	6	20	175	335	237	79	15	1	3		335	670
ใบแทนปริญญาบัตร	85	96	44	38	34	30	327	23	47	101	71	58		300	627
ใบแปลปริญญาบัตร	5	12	6	11	2	3	39	3	7	9	3	1		23	62
หนังสือรับรองว่าสำเร็จการศึกษา(จบหลักสูตร)	134	160	139	139	77	65	714	51	357	153	108	87		756	1470
รวม	551	829	774	908	457	698	4217	755	1007	619	519	485	0	3385	15204

22. รายงานการแจ้งซ่อม

รายละเอียด	ตุลาคม 2565 - กันยายน 2566											
	ต.ค.	พ.ย.	ธ.ค.	ม.ค.	ก.พ.	มี.ค.	เม.ย.	พ.ค.	มิ.ย.	ก.ค.	ส.ค.	ก.ย.
โรงอาหารกลาง Su Café	3	2	3	1	3	1	0	0	0	0	4	
โรงอาหารหอพัก	4	1	3	4	3	1	0	1	0	2	4	
พื้นที่จำหน่ายอาหารด้านหลังหอพัก 5-6	0	0	0	1	1	1	0	0	0	0	0	

23. การจำหน่ายแก้วกระดาษไปโอและผลิตภัณฑ์ชานอ้อยผสมเยื่อไผ่

รายละเอียด	ตุลาคม 2565 - มีนาคม 2566													
	ต.ค.		พ.ย.		ธ.ค.		ม.ค.		ก.พ.		มี.ค.		รวมทั้งสิ้น	
	จน.	รายได้	จน.	รายได้	จน.	รายได้	จน.	รายได้	จน.	รายได้	จน.	รายได้	จน.	คชจ
แก้วกระดาษไปโอ 22 ออนซ์ (ใบ)	10500	31500	5300	15900	9300	27900	11300	33900	14300	42900	10000	30000	60700	182100
ผลิตภัณฑ์กล่องชานอ้อย (กล่อง)	3000	6000	2000	4000	3000	6000	3000	6600	6000	13200	4250	9350	21250	45150

รายละเอียด	เมษายน 2566 - กันยายน 2566													
	เม.ย.		พ.ค.		มิ.ย.		ก.ค.		ส.ค.		ก.ย.		รวมทั้งสิ้น	
	จน.	รายได้	จน.	รายได้	จน.	รายได้	จน.	รายได้	จน.	รายได้	จน.	รายได้	จน.	คชจ
แก้วกระดาษไปโอ 22 ออนซ์ (ใบ)	5000	15000	0	0	1500	4500	22100	56025	21750	65250			50350	140775
ผลิตภัณฑ์กล่องชานอ้อย (กล่อง)	0	0	0	0	3200	7040	4000	8800	5000	11000			12200	26840
รวมทั้งสิ้น	จำนวนชิ้น		จำนวนเงิน											
แก้วกระดาษไปโอ 22 ออนซ์ (ใบ)	111,050		322,875											
ผลิตภัณฑ์กล่องชานอ้อย (กล่อง)	33,450		71,990											

24. รายงานจำนวนผู้ประกอบการร้านค้าที่มาเปิดให้บริการ

รายละเอียด	จำนวน	ตุลาคม 2565 - มีนาคม 2566						เมษายน 2566 - กันยายน 2566					
		ต.ค.	พ.ย.	ธ.ค.	ม.ค.	ก.พ.	มี.ค.	เม.ย.	พ.ค.	มิ.ย.	ก.ค.	ส.ค.	ก.ย.
โรงอาหารกลาง Su Café	15	9	9	11	11	11	11	0	0	0	15	13	
พื้นที่จำหน่ายอาหารอาคารเรียนรวม 2	1	1	1	1	1	1	1	0	0	0	1	1	
ซุ้มข้างอาคารบริหาร	1	1	1	1	1	1	1	0	0	0	1	1	
โรงอาหารหอพัก	6	6	6	6	6	6	6	0	0	0	6	6	
พื้นที่จำหน่ายอาหารหอพัก 5-6 เด็นท์	27	24	24	22	22	22	22	0	0	0	22	22	
อาคารกิจกรรมและนันทนาการ	20	2	2	2	2	3	3	0	0	0	3	3	
บริเวณด้านข้างร้านสะดวกซื้อ	1	1	1	1	1	1	1	0	0	0	0	0	
ร้านจำหน่ายสินค้าและบริการ	6	6	6	5	5	5	5	0	0	0	6	6	
รวม	77	50	50	49	49	50	50	0	0	0	54	52	0

25. รายงานจำนวนบริษัทเอกชนที่มาเปิดให้บริการ

รายละเอียด	จำนวน	ตุลาคม 2564 - มีนาคม 2565						เมษายน 2565 - กันยายน 2565					
		ต.ค.	พ.ย.	ธ.ค.	ม.ค.	ก.พ.	มี.ค.	เม.ย.	พ.ค.	มิ.ย.	ก.ค.	ส.ค.	ก.ย.
ร้านสะดวกซื้อ 7-Eleven	1	1	1	1	1	1	1	0	0	0	1	1	
ตู้จำหน่ายสินค้า แลคตาซอย	3	3	3	3	3	3	3	0	0	0	3	1	
เครื่องปริ้นท์ ดับเบิลเอ	6	6	6	6	6	6	6	0	0	6	6	6	
เครื่องชั่งน้ำหนัก (ยกเลิกต่อสัญญาธ.ค.65)	5	5	5	0	0	0	0	0	0	0	0	0	
ตู้จำหน่ายสินค้าอัจฉริยะ เต่าบิน	3	3	3	3	3	3	3	0	0	3	3	1	
ตู้จำหน่ายสินค้าอัตโนมัติ 7-Eleven	3	3	3	1	1	3	3	0	0	0	3	3	
เครื่องให้บริการรับส่งพัสดุ	1									1	1	1	
รวม	22	21	21	14	14	16	16	0	0	10	17	13	0

26. รายงานค่าใช้จ่ายในการจัดเลี้ยงประชุม

คณะวิชา/หน่วยงาน	ตุลาคม 2565 - มีนาคม 2566						
	ต.ค.	พ.ย.	ธ.ค.	ม.ค.	ก.พ.	มี.ค.	รวม
กองงานวิทยาเขตเพชรบุรี	2,175	3,726	3,054	4,951	3,434	13,949	31,289
คณะสัตวศาสตร์และเทคโนโลยีการเกษตร	450	8,946	740	450	2,385	450	13,421
คณะวิทยาการจัดการ	-	-	-	-	-	-	-
คณะเทคโนโลยีสารสนเทศและการสื่อสาร	-	-	-	-	-	-	-
หน่วยงานอื่นๆ	-	-	-	-	-	-	-
รวม	2,625	12,672	3,794	5,401	5,819	14,399	44,710
คณะวิชา/หน่วยงาน	เมษายน 2566 - กันยายน 2566						
	เม.ย.	พ.ค.	มิ.ย.	ก.ค.	ส.ค.	ก.ย.	รวม
กองงานวิทยาเขตเพชรบุรี	16,830	18,394	6,805	4,758	4,290	-	51,077
คณะสัตวศาสตร์และเทคโนโลยีการเกษตร	9,085	865	2,340	540	272	-	13,102
คณะวิทยาการจัดการ	-	-	-	-	-	-	-
คณะเทคโนโลยีสารสนเทศและการสื่อสาร	-	-	-	-	-	-	-
หน่วยงานอื่นๆ	-	-	-	-	-	-	-
รวม	25,915	19,259	9,145	5,298	4,562	-	64,179
คณะวิชา/หน่วยงาน	สรุปค่าใช้จ่ายปีงบประมาณ 2566						
	ต.ค.-มี.ค.	เม.ย.-ก.ย.	รวม				
กองงานวิทยาเขตเพชรบุรี	31,289	51,077	82,366				
คณะสัตวศาสตร์และเทคโนโลยีการเกษตร	13,421	13,102	26,523				
คณะวิทยาการจัดการ	-	-	-				
คณะเทคโนโลยีสารสนเทศและการสื่อสาร	-	-	-				
หน่วยงานอื่นๆ	-	-	-				
รวม	44,710	64,179	108,889				

27. รายงานค่าบริการการใช้ห้องประชุม

คณะวิชา/หน่วยงาน	ตุลาคม 2565 - มีนาคม 2566						
	ต.ค.	พ.ย.	ธ.ค.	ม.ค.	ก.พ.	มี.ค.	รวม
กองงานวิทยาเขตเพชรบุรี	4,700	2,250	950	3,900	4,550	7,950	24,300
คณะสัตวศาสตร์และเทคโนโลยีการเกษตร	3,400	9,500	9,200	5,200	3,900	4,200	35,400
คณะวิทยาการจัดการ	500	2,500	-	1,000	400	-	4,400
คณะเทคโนโลยีสารสนเทศและการสื่อสาร	300	-	-	-	-	-	300
หน่วยงานอื่นๆ	600	650	-	-	-	-	1,250
รวม	9,500	14,900	10,150	10,100	8,850	12,150	65,650

คณะวิชา/หน่วยงาน	เมษายน 2566 - กันยายน 2566						
	เม.ย.	พ.ค.	มิ.ย.	ก.ค.	ส.ค.	ก.ย.	รวม
กองงานวิทยาเขตเพชรบุรี	11,600	8,350	3,450	2,800	4,750		30,950
คณะสัตวศาสตร์และเทคโนโลยีการเกษตร	7,550	3,200	10,000	7,000	17,050		44,800
คณะวิทยาการจัดการ	1,000	-	6,050	200	2,650		9,900
คณะเทคโนโลยีสารสนเทศและการสื่อสาร	-	-	-	-	-		-
หน่วยงานอื่นๆ	-	-	-	-	-		-
รวม	20,150	11,550	19,500	10,000	24,450	-	85,650

คณะวิชา/หน่วยงาน	สรุปค่าใช้จ่ายปีงบประมาณ 2566		
	ต.ค.-มี.ค.	เม.ย.-ก.ย.	รวม
กองงานวิทยาเขตเพชรบุรี	24,300	30,950	55,250
คณะสัตวศาสตร์และเทคโนโลยีการเกษตร	35,400	44,800	80,200
คณะวิทยาการจัดการ	4,400	9,900	14,300
คณะเทคโนโลยีสารสนเทศและการสื่อสาร	300	-	300
หน่วยงานอื่นๆ	1,250	-	1,250
รวม	65,650	85,650	151,300

28. การจัดเก็บค่าบำรุงที่พัก

รายละเอียด	ตุลาคม 2565 - มีนาคม 2566						
	ต.ค.	พ.ย.	ธ.ค.	ม.ค.	ก.พ.	มี.ค.	รวม
พนักงาน (แผ่นดิน)	34,500	35,000	35,500	35,000	34,500	34,500	209,000
พนักงาน (รายได้)	56,500	56,500	56,000	56,000	57,000	57,000	339,000
ลูกจ้างชั่วคราว	4,500	4,500	4,500	4,500	4,500	4,500	27,000
รวม	95,500	96,000	96,000	95,500	96,000	96,000	575,000
คณะวิชา/หน่วยงาน	เมษายน 2566 - กันยายน 2566						
	เม.ย.	พ.ค.	มิ.ย.	ก.ค.	ส.ค.	ก.ย.	รวม
พนักงาน (แผ่นดิน)	33,500	33,000	33,000	33,000	33,000	33,000	198,500
พนักงาน (รายได้)	57,000	58,000	57,500	57,500	57,500	56,500	344,000
ลูกจ้างชั่วคราว	4,500	4,500	4,500	4,500	4,500	4,500	27,000
รวม	95,000	95,500	95,000	95,000	95,000	94,000	569,500
รายละเอียด	รายได้การจัดเก็บ						
	ต.ค.-มี.ค.	เม.ย.-ก.ย.	รวม				
พนักงาน (แผ่นดิน)	209,000	198,500	407,500				
พนักงาน (รายได้)	339,000	344,000	683,000				
ลูกจ้างชั่วคราว	27,000	27,000	54,000				
รวม	575,000	569,500	1,144,500				

29. การจัดเก็บค่ากระแสไฟฟ้าที่ฟักบุคลากร

รายละเอียด	ตุลาคม 2565 - มีนาคม 2566						
	ต.ค.	พ.ย.	ธ.ค.	ม.ค.	ก.พ.	มี.ค.	รวม
พนักงาน (แผ่นดิน)	16,018.43	15,033.05	15,997.85	12,483.96	12,595.28	13,297.07	85,425.64
พนักงาน (รายได้)	27,164.07	23,806.97	27,778.61	20,185.91	23,543.02	24,359.62	146,838.20
ลูกจ้างชั่วคราว	3,359.16	2,891.07	3,348.86	2,579.67	3,008.61	2,862.20	18,049.57
รวม	46,541.66	41,731.09	47,125.32	35,249.54	39,146.91	40,518.89	250,313.41
คณะวิชา/หน่วยงาน	เมษายน 2566 - กันยายน 2566						
	เม.ย.	พ.ค.	มิ.ย.	ก.ค.	ส.ค.	ก.ย.	รวม
พนักงาน (แผ่นดิน)	18,781.65	18,818.75	19,266.39	19,396.19	16,983.49		93,246.47
พนักงาน (รายได้)	37,284.88	35,550.94	38,056.14	38,319.68	32,269.85		181,481.49
ลูกจ้างชั่วคราว	4,111.84	4,115.95	4,103.60	4,120.07	4,307.74		20,759.20
รวม	60,178.37	58,485.64	61,426.13	61,835.94	53,561.08	-	295,487.16
รายละเอียด	รายได้การจัดเก็บ						
	ต.ค.-มี.ค.	เม.ย.-ก.ย.	รวม				
พนักงาน (แผ่นดิน)	85,425.64	93,246.47	178,672.11				
พนักงาน (รายได้)	146,838.20	181,481.49	328,319.69				
ลูกจ้างชั่วคราว	18,049.57	20,759.20	38,808.77				
รวม	250,313.41	295,487.16	545,800.57				

30. การเบิกจ่ายเงินค่าไปรษณีย์

คณะวิชา/หน่วยงาน	ตุลาคม 2565 - มีนาคม 2566						
	ต.ค.	พ.ย.	ธ.ค.	ม.ค.	ก.พ.	มี.ค.	รวม
กองงานวิทยาเขตเพชรบุรี	2,556	1,386	1,259	5,337	1,021	1,865	13,424
คณะสัตวศาสตร์และเทคโนโลยีการเกษตร	624	1,628	2,591	1,078	2,568	74	8,563
คณะเทคโนโลยีสารสนเทศและการสื่อสาร	-	2,185	37	37	104	-	2,363
รวม	3,180	5,199	3,887	6,452	3,693	1,939	24,350
คณะวิชา/หน่วยงาน	เมษายน 2566 - กันยายน 2566						
	เม.ย.	พ.ค.	มิ.ย.	ก.ค.	ส.ค.	ก.ย.	รวม
กองงานวิทยาเขตเพชรบุรี	2,077	2,242	2,081	3,459	2,051		11,910
คณะสัตวศาสตร์และเทคโนโลยีการเกษตร	971	375	1,349	-	-		2,695
คณะเทคโนโลยีสารสนเทศและการสื่อสาร	4,224	32	-	-	-		4,256
รวม	7,272	2,649	3,430	3,459	2,051	-	18,861
คณะวิชา/หน่วยงาน	สรุปค่าใช้จ่ายปีงบประมาณ 2566						
	ต.ค.-มี.ค.	เม.ย.-ก.ย.	รวม				
กองงานวิทยาเขตเพชรบุรี	13,424	11,910	25,334				
คณะสัตวศาสตร์และเทคโนโลยีการเกษตร	8,563	2,695	11,258				
คณะเทคโนโลยีสารสนเทศและการสื่อสาร	2,363	4,256	6,619				
รวม	24,350	18,861	43,211				

31. รายงานค่าใช้จ่ายเหมาแม่บ้านทำความสะอาด

รายละเอียด	ตุลาคม 2565 - มีนาคม 2566						
	ต.ค.	พ.ย.	ธ.ค.	ม.ค.	ก.พ.	มี.ค.	รวม
โรงอาหารกลาง	15,400	7,700	9,100	15,050	13,650	16,800	77,700
โรงอาหารหอพัก	10,920	7,140	13,020	12,600	10,920	13,020	67,620
พื้นที่จำหน่ายอาหารด้านหลังหอพัก 5-6	9,100	4,900	9,450	9,100	7,700	9,450	49,700
รวม	35,420	19,740	31,570	36,750	32,270	39,270	195,020
รายละเอียด	เมษายน 2566 - กันยายน 2566						
	เม.ย.	พ.ค.	มิ.ย.	ก.ค.	ส.ค.	ก.ย.	รวม
โรงอาหารกลาง	-	-	9,100	14,350	17,150		40,600
โรงอาหารหอพัก	-	-	2,940	13,020	13,020		28,980
พื้นที่จำหน่ายอาหารด้านหลังหอพัก 5-6	-	-	4,200	9,100	9,100		22,400
รวม	-	-	16,240	36,470	39,270	-	91,980
คณะวิชา/หน่วยงาน	สรุปค่าใช้จ่ายปีงบประมาณ 2566						
	ต.ค.-มี.ค.	เม.ย.-ก.ย.	รวม				
โรงอาหารกลาง	77,700	40,600	118,300				
โรงอาหารหอพัก	67,620	28,980	96,600				
พื้นที่จำหน่ายอาหารด้านหลังหอพัก 5-6	49,700	22,400	72,100				
รวม	195,020	91,980	287,000				

32. รายงานค่ากระแสไฟฟ้าและค่าน้ำประปาผู้ประกอบการร้านค้า

รายละเอียด	ตุลาคม 2565 - มีนาคม 2566						
	ต.ค.	พ.ย.	ธ.ค.	ม.ค.	ก.พ.	มี.ค.	รวม
ค่ากระแสไฟฟ้า	42,009.18	21,144.81	39,208.85	37,703.51	44,735.28	43,518.64	228,320.27
ค่าน้ำประปา	18,377.00	6,923.00	19,021.00	16,514.00	18,561.00	15,778.00	95,174.00
รวม	60,386.18	28,067.81	58,229.85	54,217.51	63,296.28	59,296.64	323,494.27
รายละเอียด	เมษายน 2566 - กันยายน 2566						
	เม.ย.	พ.ค.	มิ.ย.	ก.ค.	ส.ค.	ก.ย.	รวม
ค่ากระแสไฟฟ้า	-	-	5,452.20	54,946.13	49,622.79		110,021.12
ค่าน้ำประปา	-	-	1,426.00	32,154.00	-		33,580.00
รวม	-	-	6,878.20	87,100.13	49,622.79	-	143,601.12
คณะวิชา/หน่วยงาน	สรุปค่าใช้จ่ายปีงบประมาณ 2566						
	ต.ค.-มี.ค.	เม.ย.-ก.ย.	รวม				
ค่ากระแสไฟฟ้า	228,320.27	110,021.12	338,341.39				
ค่าน้ำประปา	95,174.00	33,580.00	128,754.00				
รวม	323,494.27	143,601.12	467,095.39				

33. รายงานค่าใช้จ่ายน้ำมันเชื้อเพลิง

ทะเบียนรถยนต์	ตุลาคม 2565 - มีนาคม 2566						
	ต.ค.	พ.ย.	ธ.ค.	ม.ค.	ก.พ.	มี.ค.	รวม
นข 893 เพชรบุรี	488.00	1,600.00	6,640.00	1,670.00	1,860.00	1,850.00	14,108.00
นข 1866 เพชรบุรี	6,980.00	6,430.00	10,355.00	5,200.20	6,560.00	8,330.10	43,855.30
นข 2808 เพชรบุรี	5,330.00	5,890.00	2,820.00	650.00	1,200.00	4,820.00	20,710.00
กค 3080 เพชรบุรี	6,810.00	4,300.00	3,940.00	2,620.00	4,100.00	8,800.00	30,570.00
สฎ 8639 เพชรบุรี	4,860.00	1,400.00	4,760.00	7,900.20	9,660.00	8,340.40	36,920.60
กต 2879 เพชรบุรี	11,680.00	7,430.00	6,600.20	8,030.00	5,140.20	7,260.00	46,140.40
กค 737 เพชรบุรี	4,070.00	2,050.00	2,850.10	2,350.00	-	5,850.00	17,170.10
ฮน 9097 กรุงเทพฯ	16,630.00	12,370.00	23,051.20	17,451.10	16,488.10	15,950.60	101,941.00
รวม	56,848.00	41,470.00	61,016.50	45,871.50	45,008.30	61,201.10	311,415.40
คณะวิชา/หน่วยงาน	เมษายน 2565 - กันยายน 2566						
	เม.ย.	พ.ค.	มิ.ย.	ก.ค.	ส.ค.	ก.ย.	รวม
นข 893 เพชรบุรี	1,650.00	1,630.00	3,050.00	3,220.00	3,180.00		12,730.00
นข 1866 เพชรบุรี	2,630.00	2,250.00	4,965.00	10,225.20	11,860.00		31,930.20
นข 2808 เพชรบุรี	1,740.00	3,290.00	2,890.00	2,850.00	5,820.00		16,590.00
กค 3080 เพชรบุรี	-	5,850.00	4,780.00	2,880.00	5,070.00		18,580.00
สฎ 8639 เพชรบุรี	1,340.00	6,650.00	3,820.00	2,810.00	5,620.00		20,240.00
กต 2879 เพชรบุรี	4,150.00	5,290.00	6,395.00	6,430.80	5,070.00		27,335.80
กค 737 เพชรบุรี	1,140.00	2,780.00	2,950.00	3,150.00	10,020.00		20,040.00
ฮน 9097 กรุงเทพฯ	15,130.00	6,410.00	16,585.10	13,625.00	11,010.00		62,760.10
รวม	27,780.00	34,150.00	45,435.10	45,191.00	57,650.00	-	210,206.10
คณะวิชา/หน่วยงาน	สรุปค่าใช้จ่ายปีงบประมาณ 2566						
	ต.ค.-มี.ค.	เม.ย.-ก.ย.	รวม				
นข 893 เพชรบุรี	14,108.00	12,730.00	26,838.00				
นข 1866 เพชรบุรี	43,855.30	31,930.20	75,785.50				
นข 2808 เพชรบุรี	20,710.00	16,590.00	37,300.00				
กค 3080 เพชรบุรี	30,570.00	18,580.00	49,150.00				
สฎ 8639 เพชรบุรี	36,920.60	20,240.00	57,160.60				
กต 2879 เพชรบุรี	46,140.40	27,335.80	73,476.20				
กค 737 เพชรบุรี	17,170.10	20,040.00	37,210.10				
ฮน 9097 กรุงเทพฯ	101,941.00	62,760.10	164,701.10				
รวม	311,415.40	210,206.10	521,621.50				

34. รายงานการจัดเก็บรายได้จากการใช้พื้นที่

รายละเอียดข้อมูล	ตุลาคม 2565 - มีนาคม 2566						รวม
	ต.ค.-65	พ.ย.-65	ธ.ค.-65	ม.ค.-66	ก.พ.-66	มี.ค.-66	
ร้านอาหาร (Su Café/หอพัก/พื้นที่หอพัก5-6)	-	-	-	377,062.00	93,562.00	8,178.00	478,802.00
บริษัทหรือเอกชน ประกอบกิจการ	82,080.00	219,080.00	66,780.00	231,038.00	64,910.76	72,080.00	735,968.76
รวมรายได้ทั้งสิ้น	82,080.00	219,080.00	66,780.00	608,100.00	158,472.76	80,258.00	1,214,770.76
รายละเอียดข้อมูล	เมษายน 2566 - กันยายน 2566						รวม
	เม.ย.-66	พ.ค.-66	มิ.ย.-66	ก.ค.-66	ส.ค.-66	ก.ย.-66	
ร้านอาหาร (Su Café/หอพัก/พื้นที่หอพัก5-6)	-	-	-	-	630,617.00	-	630,617.00
บริษัทหรือเอกชน ประกอบกิจการ	49,600.00	48,600.00	38,780.00	81,300.00	485,500.00	-	703,780.00
รวมรายได้ทั้งสิ้น	49,600.00	48,600.00	38,780.00	81,300.00	1,116,117.00	-	1,334,397.00
รายละเอียดข้อมูล	สรุปรายได้		รวมทั้งสิ้น				
	ต.ค.65-มี.ค.66	เม.ย.66-ก.ย.66					
ร้านอาหาร (Su Café/หอพัก/พื้นที่หอพัก5-6)	478,802.00	630,617.00	1,109,419.00				
บริษัทหรือเอกชน ประกอบกิจการ	735,968.76	703,780.00	1,439,748.76				
รวมรายได้ทั้งสิ้น	1,214,770.76	1,334,397.00	2,549,167.76				

35. รายงานค่าใช้จ่ายบริหารจัดการภายในร้านอาหาร (หอพัก,Su Café,พื้นที่จำหน่ายอาหารด้านหลังหอพัก)

รายละเอียดข้อมูล	ตุลาคม 2565 - มีนาคม 2566						รวม
	ต.ค.-65	พ.ย.-65	ธ.ค.-65	ม.ค.-66	ก.พ.-66	มี.ค.-66	
ค่าจ้างเหมากำจัดปลวกและแมลง	-	-	-	-	-	-	-
ค่าจ้างเหมาสุบสิ่งปฏิกูลร้านอาหาร	-	-	-	-	6,000.00	-	6,000.00
ค่าจ้างเหมาปรับปรุงกายภาพ	4,500.00	-	-	2,500.00	-	-	7,000.00
ค่าวัสดุซ่อมแซม	-	-	-	-	1,990.00	-	1,990.00
ค่าวัสดุทำความสะอาด	-	-	-	-	-	11,411.55	11,411.55
ค่าใช้จ่ายเกี่ยวกับโครงการสุขภาพ	-	-	-	-	-	-	-
รวมรายได้ทั้งสิ้น	4,500.00	-	-	2,500.00	7,990.00	11,411.55	26,401.55

รายละเอียดข้อมูล	เมษายน 2566 - กันยายน 2566						รวม
	เม.ย.-66	พ.ค.-66	มิ.ย.-66	ก.ค.-66	ส.ค.-66	ก.ย.-66	
ค่าจ้างเหมากำจัดปลวกและแมลง	-	-	-	-	40,000.00		40,000.00
ค่าจ้างเหมาสุบสิ่งปฏิกูลโรงอาหาร	-	-	-	-	-		-
ค่าจ้างเหมาปรับปรุงกายภาพ	-	-	-	238,400.00	-		238,400.00
ค่าวัสดุซ่อมแซม	-	-	-	2,236.30	-		2,236.30
ค่าวัสดุทำความสะอาด	-	-	-	7,999.32	-		7,999.32
ค่าใช้จ่ายเกี่ยวกับโครงการสุขภาพ	-	-	-	-	-		-
รวมรายได้ทั้งสิ้น	-	-	-	248,635.62	40,000.00	-	288,635.62
รายละเอียดข้อมูล	สรุปรายได้		รวมทั้งสิ้น				
	ต.ค.65-มี.ค.66	เม.ย.66-ก.ย.66					
ค่าจ้างเหมากำจัดปลวกและแมลง	-	40,000.00	40,000.00				
ค่าจ้างเหมาสุบสิ่งปฏิกูลโรงอาหาร	6,000.00	-	6,000.00				
ค่าจ้างเหมาปรับปรุงกายภาพ	7,000.00	238,400.00	245,400.00				
ค่าวัสดุซ่อมแซม	1,990.00	2,236.30	4,226.30				
ค่าวัสดุทำความสะอาด	11,411.55	7,999.32	19,410.87				
ค่าใช้จ่ายเกี่ยวกับโครงการสุขภาพ	-	-	-				
รวมรายได้ทั้งสิ้น	26,401.55	288,635.62	315,037.17				

รายงานบุคลากรวิทยาเขตสารสนเทศเพชรบุรี

จำแนกตามประเภทและแหล่งงบประมาณ

ข้อมูล ณ วันที่ 1 กันยายน 2566

คณะวิชา/หน่วยงาน	ข้าราชการ	พนักงานประจำ	พนักงานชั่วคราว	ลูกจ้างชั่วคราว	รวม
กองงานวิทยาเขตเพชรบุรี	1	41	16	58	116
คณะสัตวศาสตร์และเทคโนโลยีการเกษตร	2	68	1	0	71
คณะวิทยาการจัดการ	1	131	36	9	177
คณะเทคโนโลยีสารสนเทศและการสื่อสาร	0	69	2	3	74
สำนักหอสมุดวิทยาเขตสารสนเทศเพชรบุรี	0	5	0	4	9
สำนักดิจิทัลเทคโนโลยี	0	4	0	0	4
รวมทั้งสิ้น	4	318	55	74	451

แผนภูมิบุคลากรจำแนกตามแหล่งงบประมาณ

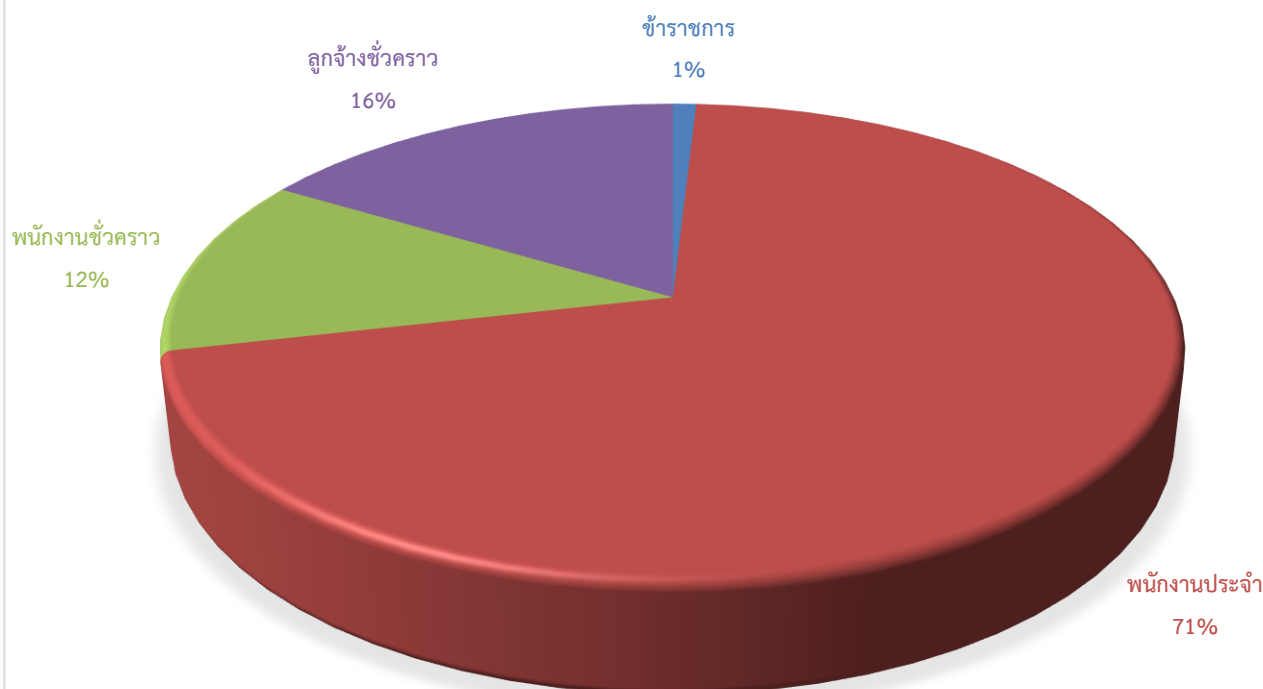

จำนวนบุคลากร วิทยาเขตสารสนเทศเพชรบุรี (เฉพาะอัตรากำลังที่มีคนครอง)

ข้อมูล ณ วันที่ 1 กันยายน 2566

คณะวิชา/หน่วยงาน	ข้าราชการ		พนักงานมหาวิทยาลัย									รวม
	(เงินแผ่นดิน)		พนักงานประจำ				พนักงานชั่วคราว				ลูกจ้างชั่วคราว	
			(เงินแผ่นดิน)		(เงินรายได้)		(เงินรายได้)					
	วิชาการ	สนับสนุน	วิชาการ	สนับสนุน	วิชาการ	สนับสนุน	วิชาการ	ผู้เชี่ยวชาญ	ชาวต่างประเทศ	สายสนับสนุน	ลูกจ้าง	
กองงานวิทยาเขตสารสนเทศเพชรบุรี												
- ผู้อำนวยการสำนักงานวิทยาเขตฯ			1									1
- งานบริการกลาง			5	5					1	23		34
- งานบริการการสอน			2	4					1	10		17
- งานบริหารทั่วไป			4	3						10		17
- งานพัฒนานักศึกษา			4	2					14	15		35
- งานคลัง (สังกัดกองคลัง)		1	5	5								11
- สังกัดกองกฎหมาย				1								1
รวม	0	1	0	21	0	20	0	0	0	16	58	116
คณะสัตวศาสตร์และเทคโนโลยีการเกษตร								1				1
- คณะสัตวศาสตร์และเทคโนโลยีการเกษตร	1		53									54
- สำนักงานคณบดี		1										1
- งานบริหารทั่วไป			3	4								7
- งานกิจกรรมพิเศษ			2	6								8
รวม	1	1	53	5	0	10	0	0	1	0	0	71
คณะวิทยาการจัดการ			2		1		4					7
- งานบริหารทั่วไป						15					9	24
- งานกิจกรรมพิเศษ						15		1		1		17
- สาขาวิชาการจัดการนวัตกรรมการทางธุรกิจ	1		8	4			9					22
- สาขาวิชาการจัดการการท่องเที่ยว			4	5			1					10
- สาขาวิชาการจัดการชุมชน			5	2			1					8
- สาขาวิชาการจัดการตลาด			6	4			7					17
- สาขาวิชาการจัดการโรงแรม				7								7
- สาขาวิชาการจัดการธุรกิจและภาษา			3	13			2		9			27
- สาขาวิชารัฐประศาสนศาสตร์			1	8								9
- สาขาวิชาการจัดการงานนิทรรศการและงานอีเว้นท์			1	4			1					6
- สาขาวิชาการจัดการโลจิสติกส์				6								6
- งานบริหารและพัฒนามหาวิชาการ					17							17
รวม	1	0	30	0	54	47	25	1	9	1	9	177
คณะเทคโนโลยีสารสนเทศและการสื่อสาร					53	16		2			3	74
หอสมุดวิทยาเขตสารสนเทศเพชรบุรี				3		2				1	3	9
สำนักดิจิทัลเทคโนโลยี				2		2						4
รวมทั้งสิ้น	2	2	83	31	107	97	25	3	10	18	73	451

แบบรายงานผลการดำเนินงาน
งานพัฒนานักศึกษา กองงานวิทยาเขตเพชรบุรี
ประจำเดือนสิงหาคม 2566

1. การดำเนินงานด้านหอพักนักศึกษา

1.1 จำนวนนักศึกษาที่พักในหอพักนักศึกษา

คณะวิชา	จำนวนนักศึกษาที่พักในหอพัก					
	เม.ย.66	พ.ค.66	มิ.ย.66	ก.ค.66	ส.ค.66	ก.ย.66
คณะสัตวศาสตร์และเทคโนโลยีการเกษตร	253	-	345	341	336	-
คณะวิทยาการจัดการ	901	-	1,622	1,624	1,616	-
คณะเทคโนโลยีสารสนเทศและการสื่อสาร	273	-	359	357	354	-
รวม	1,427	-	2,326	2,322	2,306	-

1.2 การให้บริการนักศึกษาในหอพักนักศึกษา

งานบริการ	จำนวนการให้บริการนักศึกษา(ครั้ง)						
	เม.ย.66	พ.ค.66	มิ.ย.66	ก.ค.66	ส.ค.66	ก.ย.66	รวม
ยืมกุญแจสำรอง(นักศึกษา)	5	-	29	152	176	-	362
ยืมกุญแจสำรอง(บุคลากร)	-	-	-	1	1	-	2
งานซ่อม	20	-	261	534	311	-	1,126
นักศึกษาเข้า-ออก นอกเวลากำหนด	-	-	5	4	14	-	23
งานบริการอื่นๆ	16	-	278	524	504	-	1,322
งานพัสดุไปรษณีย์	2	-	139	892	1,353	-	2,386
รวม	43	-	712	2,107	2,359	-	5,221

1.3 ค่ากระแสไฟฟ้าหอพักนักศึกษา

หอพักนักศึกษา	จำนวนเงินค่าธรรมเนียมการใช้กระแสไฟฟ้าในหอพักนักศึกษา						
	เม.ย.66	พ.ค.66	มิ.ย.66	ก.ค.66	ส.ค.66	ก.ย.66	รวม
หอพัก 2	6,508	-	31,455	108,463	132,849	-	279,275
หอพัก 3	1,068	-	6,648	40,541	50,035	-	98,292
หอพัก 4	-	-	29,695	84,546	103,699	-	217,940
หอพัก 5	973	-	30,412	127,970	158,562	-	317,917
หอพัก 6	837	-	33,348	120,621	147,915	-	302,721
รวม	9,386	-	131,558	482,141	593,060	-	1,216,145

2. การให้บริการของหน่วยพยาบาลและสุขอนามัย

งานบริการ	จำนวนการให้บริการของหน่วยพยาบาลและสุขอนามัย (ครั้ง)						
	เม.ย.66	พ.ค.66	มิ.ย.66	ก.ค.66	ส.ค.66	ก.ย.66	รวม
จำนวนผู้ใช้บริการรักษาพยาบาล	14	52	175	1,159	1,247	-	2,647
การนำส่งบุคลากรและนักศึกษาไปโรงพยาบาล	-	-	4	78	93	-	175
การจ้างรถรับจ้างภายนอกนำส่งนักศึกษาไปโรงพยาบาล	-	-	-	3	7	-	10
การเบิกประกันอุบัติเหตุ	4	3	1	3	7	-	18
การจัดตระเป๋าล่วมยา สำหรับกิจกรรมนักศึกษา	-	2	1	8	11	-	22

3. งานกองทุนเงินให้กู้ยืมเพื่อการศึกษา

สรุปจำนวนนักศึกษาที่กู้ยืมเงินกองทุนให้กู้ยืมเพื่อการศึกษา ณ วิทยาเขตสารสนเทศเพชรบุรี ภาคเรียนที่ 1/2566

คณะวิชา	จำนวนผู้กู้ยืม		รวม
	กยศ.	กรอ.	
คณะสัตวศาสตร์และเทคโนโลยีการเกษตร	62	264	326
คณะวิทยาการจัดการ	913	484	1,397
คณะเทคโนโลยีสารสนเทศและการสื่อสาร	75	151	226
รวม	1,050	899	1,949

กิจกรรม	จำนวนผู้กู้ยืมเงินกองทุนให้กู้ยืมเพื่อการศึกษา ภาคการศึกษา 1/2566						
	เม.ย.66	พ.ค.66	มิ.ย.66	ก.ค.66	ส.ค.66	ก.ย.66	รวม
1. ผู้กู้ยืม กยศ. รายเก่า/กยศ.รายใหม่ กรอ.รายเก่า/กรอ.รายใหม่							
1.1 แจ้งความประสงค์ขอผู้กู้ยืม*รวมยอดนักศึกษา คณะวิทยาการจัดการ และคณะเทคโนโลยี สารสนเทศและการสื่อสาร วิทยาเขตวังท่าพระ	-	1,002	-	-	-	-	1,002
1.2 เปิดระบบVNCaller สำหรับนักศึกษาที่กู้ยืม ลงทะเบียนเรียน * รวมยอดนักศึกษาคณะ วิทยาการจัดการ และคณะเทคโนโลยีสารสนเทศ และการสื่อสาร วิทยาเขตวังท่าพระ	-	-	953	-	-	-	953
1.3 บันทึกค่าเล่าเรียนตามที่ลงทะเบียนจริงใน ระบบ DSL	-	-	953	-	1,014	-	1,967
1.4 ตรวจสอบเอกสารแบบยื่นยื่นการเบิกเงินกู้ยืม	-	-	275	639	736	-	1,650
1.5 จัดส่งเอกสารแบบยื่นยื่นการเบิกเงินกู้ยืมให้ ธนาคาร	-	-	-	634	301	-	935

1.6 การบันทึกค่าใช้จ่ายยอดเงินกู้ยืมลงระบบ VNColler * รวมยอดนักศึกษาคณะวิทยาการ จัดการ และคณะเทคโนโลยีสารสนเทศและการ สื่อสาร วิทยาเขตวังท่าพระ	-	-	-	-	926	-	926
--	---	---	---	---	-----	---	-----

4. การดำเนินงานกิจกรรม/โครงการขององค์การนักศึกษา

การดำเนินงาน	จำนวนกิจกรรม/โครงการ						
	เม.ย.66	พ.ค.66	มิ.ย.66	ก.ค.66	ส.ค.66	ก.ย.66	รวม
ขออนุมัติโครงการ	-	2	-	2	1	-	5
รายงานผลการดำเนินงานโครงการ	3	-	-	-	3	-	6
บันทึกชั่วโมงกิจกรรม/จิตอาสา	6	-	-	-	3	-	9
รวม	9	2	-	2	7	-	20

5. การให้บริการสถานที่จัดกิจกรรมและสนามกีฬา

สถานที่ขอใช้บริการ	จำนวนการให้บริการสถานที่จัดกิจกรรมและสนามกีฬา (ครั้ง)						
	เม.ย.66	พ.ค.66	มิ.ย.66	ก.ค.66	ส.ค.66	ก.ย.66	รวม
อาคาร OTOP	-	-	-	3	-	-	3
อาคารพลศึกษา	-	-	-	2	2	-	4
สนามฟุตบอล	-	-	-	2	-	-	2
ลานจัน	-	-	-	-	-	-	-
ห้องประชุมลูกจัน 12 ที่นั่ง	-	-	-	4	1	-	5
ห้องประชุมต้นจัน 28 ที่นั่ง	-	-	-	6	5	-	11
ห้องกลั่นจัน	-	-	-	4	1	-	5
ห้องศิลปะเพชร ชั้น 2	3	2	2	9	4	-	20
ห้องเพชรภิรมย์ ชั้น 2	-	-	-	2	-	-	2
ห้องวิโมกขสันถ์	-	-	-	-	1	-	1
ห้องศิลปะศิริ ชั้น 4	3	2	4	5	4	-	18
ห้องซ้อมดนตรีไทย-สากล	-	-	2	2	1	-	5
ห้องซ้อมศิลปะการแสดง(อาคารกิจกรรมฯ)	2	-	5	22	22	-	51
ลานกิจกรรม ชั้น 1 (อาคารกิจกรรมฯ)	-	-	3	11	1	-	15
สนามแบดมินตันชั้น 3 (อาคารกิจกรรมฯ)	-	-	-	2	2	-	4
ยิมอุปกรณ์ เช่น โต๊ะ เก้าอี้	-	-	1	16	5	-	22
รวม	8	4	17	90	47	-	168

6. การให้บริการวัสดุและอุปกรณ์กีฬา

สถานที่ขอใช้บริการ	จำนวนการให้บริการ (ครั้ง)						
	เม.ย.66	พ.ค.66	มิ.ย.66	ก.ค.66	ส.ค.66	ก.ย.66	รวม
แบดมินตัน	-	-	637	1,065	887	-	2,589
เทเบิลเทนนิส (ปิงปอง)	-	-	385	371	187	-	943
หมากกระดาน	-	-	20	10	5	-	35

ดัมเบล	-	-	10	30	20	-	60
บาสเก็ตบอล	-	-	78	300	215	-	593
เทนนิส	-	-	9	55	87	-	151
ฟุตบอล	-	-	8	25	20	-	53
วอลเลย์บอล	-	-	6	145	145	-	296
ฟุตซอล	-	-	5	30	50	-	85
เปตอง	-	-	3	70	35	-	108
ตะกร้อ	-	-	3	26	10	-	39
เทควันโด/มวย	-	-	156	126	34	-	316
รวม	-	-	1,320	2,253	1,695	-	5,268

7. การดำเนินงานของปริญญ์อนฤตมมหาวิทยาลัยศิลปากร วิทยาเขตสารสนเทศเพชรบุรี

ประเภทพัสดุ	จำนวนพัสดุ						
	เม.ย.66	พ.ค.66	มิ.ย.66	ก.ค.66	ส.ค.66	ก.ย.66	รวม
รับฝาก (อาคารกิจกรรมและนันทนาการ)	936	704	724	769	905	-	4,038
นำจ่าย	2,911	3,308	4,096	4,002	4,168	-	18,485
- อาคารกิจกรรมและนันทนาการ	2,905	3,308	3,957	3,110	2,815	-	16,095
- อาคารหอพักนักศึกษา	6	-	139	892	1,353	-	2,390

8. การดำเนินงานทุนการศึกษา

การดำเนินงาน	จำนวน (ครั้ง)						
	เม.ย.66	พ.ค.66	มิ.ย.66	ก.ค.66	ส.ค.66	ก.ย.66	รวม
เบิกจ่ายทุนการศึกษา	2	1	2	1	2	-	8
ดำเนินการเอกสารทุนการศึกษา	-	-	4	3	1	-	8
รวม	2	1	6	4	3	-	16

9. การดำเนินงานนักศึกษาวิชาทหาร/ผ่อนผันฯ

9.1 ประสานงานกับหน่วยฝึก นศท.มทบ.15 ในการศึกษาวิชาทหารในประจำเดือนสิงหาคม2566ในการเดินทาง,การลาหยุดของนักศึกษาวิชาทหารของสถานศึกษา

9.2 รายงานประชาสัมพันธ์ขอผ่อนผันไม่ต้องเรียกเข้ารับราชการทหารในการเรียกพลฯและรับเอกสารการขอผ่อนผันฯจำนวน 1 ราย

9.3 การจัดส่งหนังสือและบัญชีรายชื่อนักศึกษาที่ขอผ่อนผันฯถึงปลัดกระทรวงกลาโหมในเดือนกันยายน 2566ซึ่งจะหมดเขตการยื่นเอกสารผ่อนผันฯ