



ประกาศมหาวิทยาลัยศิลปากร วิทยาเขตสารสนเทศเพชรบุรี  
เรื่อง การเปิดรับสมัครผู้ประกอบการ ร้านค้าหรือบุคคลทั่วไป  
เข้ามาจำหน่ายอาหาร เครื่องดื่ม สินค้าหรือบริการ ภายในมหาวิทยาลัยศิลปากร วิทยาเขตสารสนเทศเพชรบุรี

ด้วยมหาวิทยาลัยศิลปากร วิทยาเขตสารสนเทศเพชรบุรี มีความประสงค์เปิดรับสมัครผู้ประกอบการ ร้านค้า หรือบุคคลทั่วไป สนใจเข้ามาจำหน่ายอาหาร เครื่องดื่ม สินค้าหรือบริการ ภายในมหาวิทยาลัยศิลปากร วิทยาเขตสารสนเทศเพชรบุรี ซึ่งมีรายละเอียด ดังนี้

1. ผู้สนใจยื่นใบสมัครพร้อมแจ้งรายละเอียดการจำหน่ายอาหาร เครื่องดื่ม สินค้าหรือบริการ ได้ที่งานบริหารทั่วไป ชั้น 1 อาคารบริหาร กองงานวิทยาเขตเพชรบุรี ตั้งแต่บัดนี้ จนถึงวันที่ 16 กรกฎาคม 2567 ในวันและเวลาราชการ โดยสามารถสอบถามรายละเอียดเพิ่มเติมได้ที่ หมายเลขโทรศัพท์ 032-594-030 หรือ 032-899-686 ต่อ 300012

2. กองงานวิทยาเขตเพชรบุรี จะประกาศรายชื่อผู้ที่ยื่นใบสมัคร และวัน เวลา สถานที่ การสัมภาษณ์ ให้ทราบที่ป้ายติดประกาศ ชั้น 1 อาคารบริหาร กองงานวิทยาเขตเพชรบุรี และทางเว็บไซต์ <http://www.pitc.su.ac.th> ในวันที่ 19 กรกฎาคม 2567

3. สถานที่จำหน่ายอาหาร เครื่องดื่ม สินค้าหรือบริการ (รายละเอียดพื้นที่เอกสารแนบท้าย)

3.1. โรงอาหารกลาง (Su Café)

- ร้านจำหน่ายอาหารและเครื่องดื่ม ทุกประเภท จำนวน 3 ร้าน

3.2 บริเวณด้านหลังหอพัก 5-6 (ประเภทเต็นท์)

- ร้านจำหน่ายอาหารและเครื่องดื่ม ทุกประเภท จำนวน 2 ร้าน

3.3 โรงอาหารหอพัก

- ร้านจำหน่ายอาหาร ทุกประเภท จำนวน 2 ร้าน

- ร้านถ่ายเอกสาร/ร้านหนังสือ/และของเบ็ดเตล็ด จำนวน 1 ร้าน

3.4 อาคารกิจกรรมและนันทนาการ

- ร้านจำหน่ายสินค้าและบริการ ทุกประเภท จำนวน 16 ร้าน

3.5 ร้านค้าด้านข้างร้านสะดวกซื้อบริเวณด้านหลังอาคารหอพัก 4

- ร้านจำหน่ายเครื่องดื่ม และอาหารว่าง จำนวน 1 ร้าน

จึงประกาศให้ทราบโดยทั่วกัน

ประกาศ ณ วันที่ 28 มิถุนายน 2567

(อาจารย์ ดร.ภวพล คงชุม)

รองอธิการบดี เพชรบุรี

เอกสารแนบท้ายประกาศ

- 1) ใบสมัครเข้ามาจำหน่ายอาหาร หรือเครื่องดื่ม พร้อมแจ้งรายละเอียดและราคา
- 2) ประกาศมหาวิทยาลัยศิลปากร วิทยาเขตสารสนเทศเพชรบุรี เรื่อง กำหนดอัตราค่าใช้พื้นที่ มหาวิทยาลัยศิลปากร วิทยาเขตสารสนเทศเพชรบุรี ลงวันที่ 30 กันยายน 2565
- 3) ประกาศมหาวิทยาลัยศิลปากร วิทยาเขตสารสนเทศเพชรบุรี เรื่อง กำหนดอัตราค่าใช้พื้นที่ สำหรับสถานประกอบการและร้านค้า ณ ชั้น 1 อาคารกิจกรรมและนันทนาการ ลงวันที่ 19 พฤษภาคม 2564
- 4) ผังพื้นที่ ชั้น 1 อาคารกิจกรรมและนันทนาการ
- 5) ตัวอย่างสัญญาและเงื่อนไข [ทางเว็บไซต์ http://www.pitc.su.ac.th](http://www.pitc.su.ac.th)
- 6) รายละเอียดพื้นที่โรงอาหารกลาง (Su Café) (ข้อ 3.1) ดังนี้
  - ร้านจำหน่ายอาหารและเครื่องดื่ม พื้นที่ขนาด 9 ตรม. (กว้าง 3 เมตร x ยาว 3 เมตร)
- 7) รายละเอียดพื้นที่บริเวณด้านหลังหอพัก 5-6 (ข้อ 3.2) ดังนี้
  - ประเภทเต็นท์ พื้นที่ขนาด 12 ตรม. (กว้าง 3 เมตร X ยาว 4 เมตร)

หมายเหตุ ไม่มีอุปกรณ์ใดๆ ในการประกอบกิจการ และอุปกรณ์ในการปรุงและประกอบอาหารต้องขนกลับทุกวัน
- 8) รายละเอียดพื้นที่โรงอาหารหอพัก (ข้อ 3.3) ดังนี้
  - ร้านจำหน่ายอาหาร พื้นที่ขนาด 19 ตารางเมตร (กว้าง 3 เมตร 30 ซม. x ยาว 5 เมตร 90 ซม.)
  - ร้านถ่ายเอกสาร/และของเบ็ดเตล็ด พื้นที่ขนาด 27 ตรม. (กว้าง 4 เมตร 50 ซม. X ยาว 6 เมตร)
- 9) รายละเอียดพื้นที่ภายในร้านค้าแยกตามโซน อาคารกิจกรรมและนันทนาการ (ข้อ 3.4) ดังนี้
  - ร้านค้าขนาดใหญ่ 1 และขนาดใหญ่ 2 (จำนวน 2 ร้าน)
    - มีท่อน้ำดีและท่อน้ำเสียสามารถติดตั้งและเดินท่อน้ำดีและท่อน้ำระบายน้ำเสียและมีมิเตอร์น้ำ
    - มีมิเตอร์ไฟฟ้า อยู่ในห้องควบคุม
    - สามารถติดตั้งเครื่องปรับอากาศได้ (การติดตั้งเครื่องปรับอากาศจะต้องได้รับอนุญาตจากมหาวิทยาลัยก่อน)
  - โซน A (จำนวน 3 ร้าน)
    - มีท่อน้ำดีและท่อน้ำเสียสามารถติดตั้งและเดินท่อน้ำดีและท่อน้ำระบายน้ำเสียและมีมิเตอร์น้ำ
    - มีมิเตอร์ไฟฟ้า อยู่ในห้องควบคุม
    - สามารถติดตั้งเครื่องปรับอากาศได้ (การติดตั้งเครื่องปรับอากาศจะต้องได้รับอนุญาตจากมหาวิทยาลัยก่อน)
  - โซน B และ โซน C (จำนวน 11 ร้าน)
    - มีมิเตอร์ไฟฟ้า อยู่ในห้องควบคุม
    - สามารถติดตั้งเครื่องปรับอากาศได้ (การติดตั้งเครื่องปรับอากาศจะต้องได้รับอนุญาตจากมหาวิทยาลัยก่อน)
- 10) รายละเอียดพื้นที่ร้านค้าด้านข้างร้านสะดวกซื้อบริเวณด้านหลังอาคารหอพัก 4 (ข้อ 3.5) ดังนี้
  - มีสิ่งปลูกสร้างเสร็จเรียบร้อยแล้ว
  - มีระบบท่อน้ำดีและท่อน้ำเสียและมีมิเตอร์น้ำ
  - มีระบบไฟฟ้าพร้อมมิเตอร์
  - มีเคาน์เตอร์และตู้สำหรับเก็บอุปกรณ์
  - สามารถติดตั้งเครื่องปรับอากาศได้ (การติดตั้งเครื่องปรับอากาศจะต้องได้รับอนุญาตจากมหาวิทยาลัยก่อน)



ใบสมัครเข้ามาจำหน่ายอาหาร เครื่องดื่ม สินค้าหรือบริการ  
(โรงอาหารและอาคารกิจกรรมและนันทนาการ)  
มหาวิทยาลัยศิลปากร วิทยาเขตสารสนเทศเพชรบุรี

.....

ชื่อ - สกุล (นาย,นาง,นางสาว).....  
วัน เดือน ปี (เกิด).....อายุ.....ปี สัญชาติ.....  
ที่อยู่ปัจจุบันที่ติดต่อได้ บ้านเลขที่.....หมู่ที่.....ซอย.....ถนน.....  
ตำบล.....อำเภอ.....จังหวัด.....  
หมายเลขโทรศัพท์..... อาชีพปัจจุบันก่อนสมัคร.....  
ประสบการณ์การจำหน่ายอาหาร เครื่องดื่ม สินค้าหรือบริการ.....  
มีความประสงค์จะจำหน่ายอาหาร เครื่องดื่ม สินค้าหรือบริการ.....  
โดยมีรายละเอียด ดังนี้ (แสดงรายละเอียดรายการอาหาร หรือเครื่องดื่ม สินค้าหรือบริการที่จะเข้ามาจำหน่าย)

- |        |           |     |
|--------|-----------|-----|
| 1..... | ราคา..... | บาท |
| 2..... | ราคา..... | บาท |
| 3..... | ราคา..... | บาท |
| 4..... | ราคา..... | บาท |
| 5..... | ราคา..... | บาท |
| 6..... | ราคา..... | บาท |
| 7..... | ราคา..... | บาท |
| 8..... | ราคา..... | บาท |

(สามารถแนบภาพประกอบรายการอาหารหรือเครื่องดื่มได้)

ประสงค์จะเข้ามาจำหน่ายอาหาร หรือเครื่องดื่ม (พื้นที่ร้านค้า) โปรดทำเครื่องหมาย ✓ หรือ ✗ ในช่อง

โรงอาหารกลาง (Su Café)     โรงอาหารหอพัก

ร้านค้าด้านข้างร้านสะดวกซื้อ บริเวณด้านหลังอาคารหอพัก 4

อาคารกิจกรรมและนันทนาการ (พื้นที่ร้านค้าตามโซน) โปรดทำเครื่องหมาย ✓ หรือ ✗ ในช่อง

ร้านค้าขนาดใหญ่ 1 และ 2     พื้นที่ โซน A     พื้นที่ โซน B     พื้นที่ โซน C

ทั้งนี้ ข้าพเจ้ายินยอมปฏิบัติตามสัญญา เงื่อนไข และระเบียบข้อปฏิบัติต่างๆ ของมหาวิทยาลัยฯ

ลงชื่อ.....(ผู้สมัคร)  
(.....)



ใบสมัครเข้ามาจำหน่ายอาหาร หรือเครื่องดื่ม  
(บริเวณด้านหลังหอพัก 5-6)  
มหาวิทยาลัยศิลปากร วิทยาเขตสารสนเทศเพชรบุรี

ชื่อ – สกุล (นาย,นาง,นางสาว).....  
วัน เดือน ปี (เกิด).....อายุ.....ปี สัญชาติ.....  
ที่อยู่(บัตรประชาชน) บ้านเลขที่.....หมู่ที่.....ซอย.....ถนน.....  
ตำบล.....อำเภอ.....จังหวัด.....  
หมายเลขโทรศัพท์..... อาชีพปัจจุบันก่อนสมัคร.....  
ประสบการณ์การจำหน่ายอาหาร หรือเครื่องดื่ม.....  
มีความประสงค์จะจำหน่ายอาหาร หรือเครื่องดื่ม.....  
มีความประสงค์ขออนุญาตจำหน่าย (โปรดเลือกประเภทร้านค้า 1 ประเภทโดยเติมเครื่องหมาย  )

- |  |  |
|--|--|
| <input type="checkbox"/> ประเภทข้าวแกง,อาหารตามสั่ง          | <input type="checkbox"/> ประเภทบึง-ย่าง (ไร่คว้น)  |
| <input type="checkbox"/> ประเภทอาหารจานเดียว                 | <input type="checkbox"/> ประเภทอาหารว่าง           |
| <input type="checkbox"/> ประเภทก๋วยเตี๋ยว,ก๋วยจั๊บ,สุกี้     | <input type="checkbox"/> ประเภทเครื่องดื่ม         |
| <input type="checkbox"/> ประเภทอาหารมุสลิม                   | <input type="checkbox"/> ประเภทอาหารทอด            |
| <input type="checkbox"/> ประเภทอาหารพื้นเมือง (ส้มตำ,ขนมจีน) | <input type="checkbox"/> ประเภทผลไม้ตามฤดูกาล      |
| <input type="checkbox"/> ประเภทอาหารเพื่อสุขภาพ              | <input type="checkbox"/> ประเภทขนมหวาน             |
| <input type="checkbox"/> ประเภทอื่นๆ                         | <input type="checkbox"/> ร้านอาหารประเภทอื่นๆ..... |

ดังมีรายละเอียดรายการอาหาร ต่อไปนี้

1. .... ราคา.....บาท
2. .... ราคา.....บาท
3. .... ราคา.....บาท
4. .... ราคา.....บาท
5. .... ราคา.....บาท
6. .... ราคา.....บาท

(สามารถแนบภาพประกอบรายการอาหารหรือเครื่องดื่มได้)

ประสงค์จะเข้ามาจำหน่ายอาหาร หรือเครื่องดื่ม (พื้นที่ร้านค้า) โปรดทำเครื่องหมาย  หรือ  ในช่อง   
 บริเวณด้านหลังหอพัก 5-6 (ประเภทเดินเท้า)

ทั้งนี้ ข้าพเจ้ายินยอมปฏิบัติตามสัญญา เงื่อนไข และระเบียบข้อปฏิบัติต่างๆ ของมหาวิทยาลัยฯ

ลงชื่อ.....(ผู้สมัคร)  
(.....)



ประกาศมหาวิทยาลัยศิลปากร วิทยาเขตสารสนเทศเพชรบุรี  
เรื่อง กำหนดอัตราค่าใช้พื้นที่ภายในมหาวิทยาลัยศิลปากร วิทยาเขตสารสนเทศเพชรบุรี

เพื่อให้การใช้พื้นที่ของมหาวิทยาลัยศิลปากร วิทยาเขตสารสนเทศเพชรบุรี มีความเหมาะสม สอดคล้องกับ  
ข้อเท็จจริงและสถานการณ์ในปัจจุบัน จึงกำหนดอัตราการจัดเก็บค่าใช้พื้นที่สำหรับผู้ประกอบการและร้านค้า ดังนี้

1. ค่าใช้พื้นที่จำหน่ายอาหารและเครื่องดื่มในโรงอาหารกลาง โรงอาหารหอพัก และพื้นที่อื่นๆ
  - 1.1 อาหารว่างและเครื่องดื่ม อัตรา 13,500 บาทต่อภาคการศึกษา
  - 1.2 อาหารข้าวราดแกงทุกประเภท อัตรา 10,000 บาทต่อภาคการศึกษา
  - 1.2 อาหารตามสั่ง/ก๋วยเตี๋ยว/อาหารจานเดียว อัตรา 8,550 บาทต่อภาคการศึกษา
  - 1.4 อาหารพื้นเมือง/ทอด/อาหารพร้อมทาน/อื่นๆ อัตรา 6,000 บาทต่อภาคการศึกษา
  - 1.5 ผลไม้/ขนมหวาน/อื่นๆ อัตรา 5,500 บาทต่อภาคการศึกษา
2. ค่าใช้พื้นที่จำหน่ายอาหารและเครื่องดื่ม บริเวณตลาดด้านหลังหอพัก 5-6
  - 2.1 ประเภทซุ้ม อัตรา 6,550 บาทต่อภาคการศึกษา
  - 2.2 ประเภทเต็นท์ อัตรา 5,500 บาทต่อภาคการศึกษา
3. ค่าใช้พื้นที่จำหน่ายสินค้าและบริการอื่นๆ
  - 3.1 พื้นที่โรงอาหารหอพัก 2 ประเภทร้านหนังสือ/ถ่ายเอกสาร/ของเบ็ดเตล็ด  
อัตรา 18,200 บาทต่อภาคการศึกษา
  - 3.2 พื้นที่อาคารหอพัก 1, เรียงรวม 1, เรียงรวม 2) ประเภทร้านถ่ายเอกสาร  
อัตรา 15,200 บาทต่อภาคการศึกษา
  - 3.3 พื้นที่อาคารหอพัก 3 ประเภทร้านซักอบรีด  
อัตรา 23,400 บาทต่อภาคการศึกษา
4. ค่าใช้พื้นที่เปิดร้านสะดวกซื้อ
  - 4.1 พื้นที่อาคารหอพัก 1 อัตรา 18,200 บาทต่อภาคการศึกษา
  - 4.2 พื้นที่อาคารโรงอาหารหอพัก 2 อัตรา 36,400 บาทต่อภาคการศึกษา
5. จัดเก็บค่าทำความสะอาดพื้นที่ประกอบด้วย โรงอาหารหอพัก 2, โรงอาหารกลาง, อาคารเรียงรวม 2, และ  
พื้นที่ด้านหลังหอพัก 5-6 เหม่าจ่ายอัตรา 4,000 บาทต่อภาคการศึกษา

จึงประกาศให้ทราบโดยทั่วกัน ทั้งนี้ ตั้งแต่วันที่ 1 ตุลาคม 2565 เป็นต้นไป

ประกาศ ณ วันที่ ๑๐ กันยายน พ.ศ. 2565

(อาจารย์ ดร. ภาพล คงชุม)

ผู้รักษาการแทนรองอธิการบดีเพชรบุรี



ประกาศมหาวิทยาลัยศิลปากร วิทยาเขตสารสนเทศเพชรบุรี  
เรื่อง กำหนดอัตราค่าใช้พื้นที่ สำหรับสถานประกอบการและร้านค้า ณ ชั้น 1 อาคารกิจกรรมและนันทนาการ  
มหาวิทยาลัยศิลปากร วิทยาเขตสารสนเทศเพชรบุรี

ตามมติที่ประชุมคณะกรรมการกลั่นกรองการให้ใช้ประโยชน์จากพื้นที่ และทรัพย์สินของมหาวิทยาลัย  
ศิลปากร ครั้งที่ 3/2564 เมื่อวันที่ 31 มีนาคม 2564 เห็นชอบค่าใช้พื้นที่ของสถานประกอบการและร้านค้า

มหาวิทยาลัยศิลปากร วิทยาเขตสารสนเทศเพชรบุรี จึงประกาศอัตราค่าใช้พื้นที่สำหรับสถานประกอบการ  
ร้านค้า ณ ชั้น 1 อาคารกิจกรรมและนันทนาการ แยกตามโซนหรือสถานที่ตั้ง

ร้านค้า	ขนาดพื้นที่ (ตรม.)	อัตราค่าใช้พื้นที่ต่อตารางเมตร (บาท)	ค่าใช้พื้นที่ต่อเดือน (บาท)	ค่าใช้พื้นที่ต่อภาคการศึกษา (บาท)	ประเภทกิจการ
ขนาดใหญ่ 1	150	200	30,000	120,000	อาหาร/เครื่องดื่ม/ทุกประเภท
ขนาดใหญ่ 2	168	200	33,600	134,400	อาหาร/เครื่องดื่ม/ทุกประเภท
ร้านค้า 1,6 โซน B	29	150	4,350	17,400	ทั่วไป (ไม่ใช่ร้านอาหาร/เครื่องดื่ม)
ร้านค้า 2-5 โซน B	25	150	3,750	15,000	ทั่วไป (ไม่ใช่ร้านอาหาร/เครื่องดื่ม)
ร้านค้า 7,12 โซน C	29	120	3,480	13,920	ทั่วไป (ไม่ใช่ร้านอาหาร/เครื่องดื่ม)
ร้านค้า 8-11 โซน C	25	120	3,000	12,000	ทั่วไป (ไม่ใช่ร้านอาหาร/เครื่องดื่ม)
ร้านค้า 13 โซน A	27	150	4,050	16,200	อาหาร/เครื่องดื่ม/ทั่วไป
ร้านค้า 14 โซน A	26	150	3,900	15,600	อาหาร/เครื่องดื่ม/ทั่วไป
ร้านค้า 15-19 โซน A	43	150	6,450	25,800	อาหาร/เครื่องดื่ม/ทั่วไป
ร้านค้า 20,21 โซน A	21	150	3,150	12,600	อาหาร/เครื่องดื่ม/ทั่วไป

จึงประกาศให้ทราบโดยทั่วกัน

ประกาศ ณ วันที่ 19 พฤษภาคม 2564

(ผู้ช่วยศาสตราจารย์จอมภักดิ์ คลังระหัด)  
รองอธิการบดีเพชรบุรี

โซน A. ราคา 150 บาท ต่อตารางเมตร

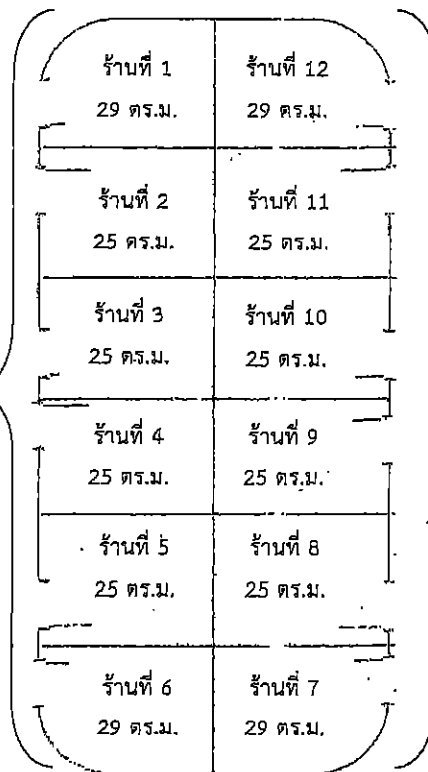

โซน B  
150 บาท  
ต่อตารางเมตร

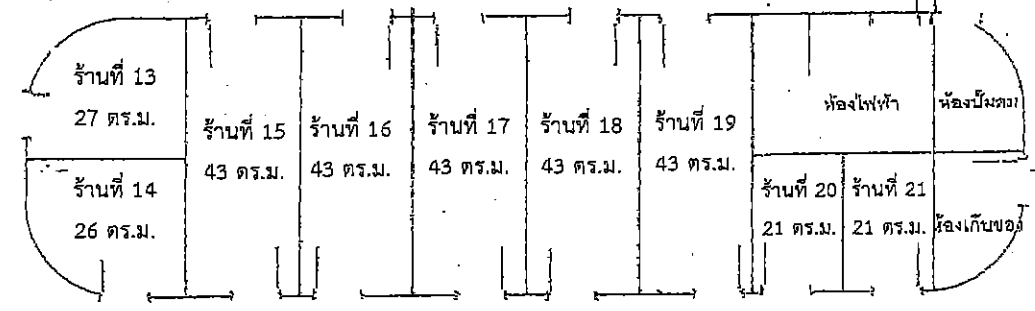

AP 840

AP 840

โซน C  
ราคา 120 บาท  
ต่อตารางเมตร

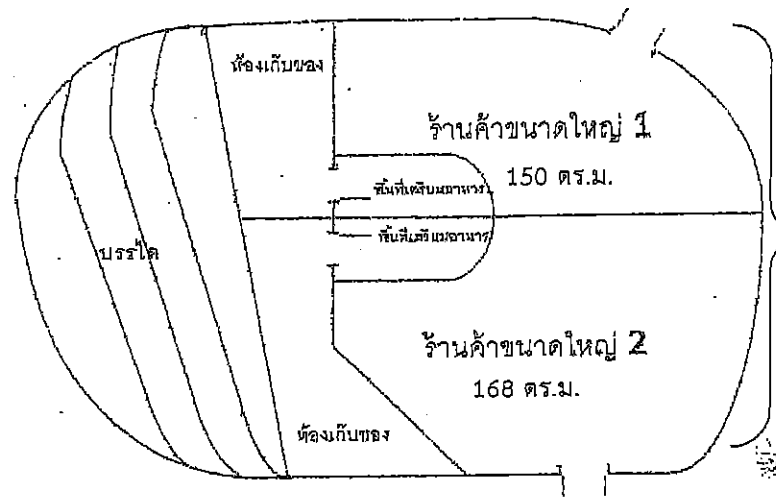

AP 840

ราคา 200 บาท  
ต่อตารางเมตร

AP 840

AP 840

แปลนพื้นที่ 1

